

愛知県文化財年報 17

2021年度

2023

愛知県

目 次

I	文化財保護の体制	
1	文化財室の組織	1
2	愛知県埋蔵文化財調査センターの組織	1
3	あいち朝日遺跡ミュージアムの組織	2
4	愛知県文化財保護審議会	3
5	愛知県文化財保護指導委員	4
II	指定文化財等の保護	
1	文化財の指定と解除	5
2	国登録文化財	15
3	補助事業	16
III	文化財室の事業概要	
1	普及・啓発事業	18
2	文化財防災対策・レスキュー事業	19
3	日本遺産	19
4	あいち山車まつり活性化事業	20
5	銃砲刀剣類の登録	21
6	文化財情報の管理・発信	21
7	研修・説明会等	22
IV	埋蔵文化財の保護	
1	埋蔵文化財保護行政の現状	24
2	文化芸術課文化財室が実施した埋蔵文化財調査	28
3	愛知県埋蔵文化財調査センター	30
4	あいち朝日遺跡ミュージアム	31
V	資料	
1	国・県指定文化財の現状変更等	33
2	埋蔵文化財関係資料	41

例 言

- 1 本書は、愛知県県民文化局文化部文化芸術課文化財室が、2021年度に実施した文化財保護事業についてまとめたものである。
- 2 市町村名、遺跡名、機関名及びデータ等については、原則として2022年3月31日現在の状況とした。
- 3 (公財)愛知県教育・スポーツ振興財団 愛知県埋蔵文化財センターが実施した埋蔵文化財発掘調査の詳細については、当センターが年報として報告しているので、参照されたい。

I 文化財保護の体制

1 文化財室の組織

愛知県県民文化局文化部文化芸術課文化財室は、室長、管理グループ5名及び保護・普及グループ6名の合計12名で構成されており、担当する業務は下図のとおりである。

< 組織図 >

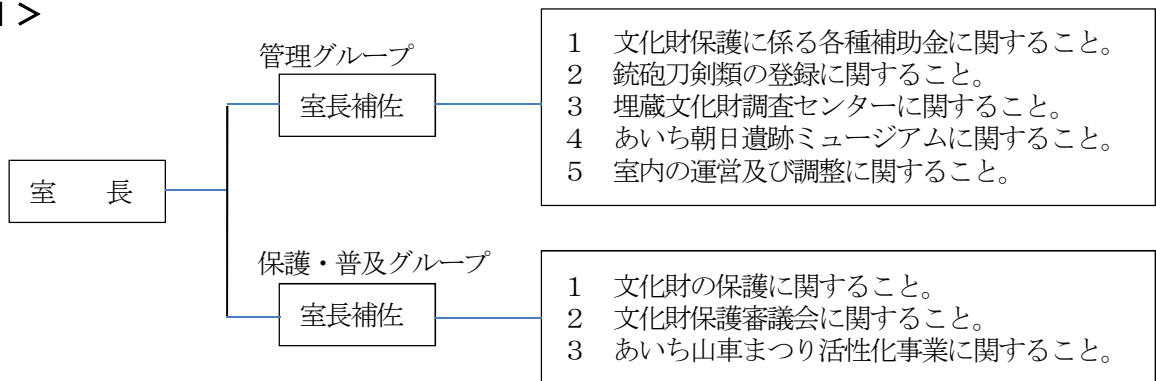

2 愛知県埋蔵文化財調査センターの組織

愛知県埋蔵文化財調査センター（以下「調査センター」という。）は、発掘調査による出土品を適切に収蔵、活用するとともに、埋蔵文化財の調査研究、普及啓発などを行う中心施設として設置された。

職員は、所長（あいち朝日遺跡ミュージアム館長を兼務）、調査研究課6名の合計7名で構成されている。

主な業務は、公共事業に係る予備調査及び発掘調査を実施するとともに、愛知県が公益財団法人愛知県教育・スポーツ振興財団愛知県埋蔵文化財センター（以下「埋蔵文化財センター」という。）に委託して実施する発掘調査事業に対する調整及び指導、出土品の収蔵・活用及び研究資料の収集・活用、市町村・関係団体への指導助言、埋蔵文化財センターが実施する県費補助事業に対する指導助言である。

< 組織図 >

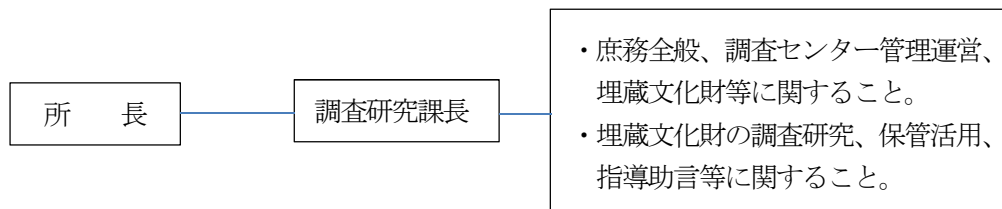

3 あいち朝日遺跡ミュージアムの組織

あいち朝日遺跡ミュージアム（以下「ミュージアム」という。）は、東海地方最大の弥生集落である「朝日遺跡」の発掘調査によってもたらされた出土資料を収蔵・保管し、朝日遺跡と弥生時代の調査研究、展示、教育普及等の事業を実施し、県民が歴史文化に関心を寄せる場を提供することを目的に設置された。

職員は、館長（愛知県埋蔵文化財調査センター所長を兼務）、学芸課3名の合計4名で構成し、ミュージアムの管理運営（朝日遺跡に係る専門的知見を必要とする業務を除く。）については、指定管理者である朝日遺跡ミュージアム共同事業体に委託している。

主な業務は、直営業務としては、2,028点の重要文化財の管理、朝日遺跡の継続的な調査研究、常設展の運営、企画展の企画、学校教育の歴史学習や学芸分野に係る連携事業に関する事で、指定管理業務としては、企画展やイベントの実施、広報等の誘客戦略、来館者サービス・観覧料徴収、警備・清掃等施設管理である。

< 組織図 >

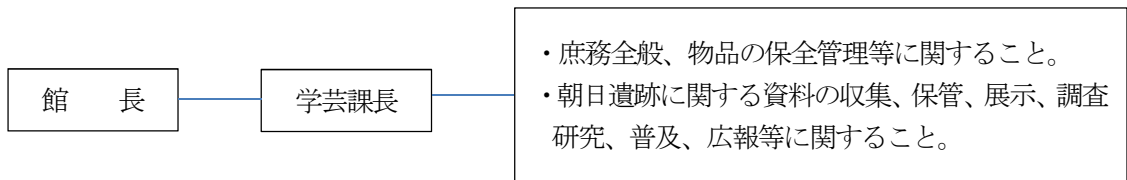

4 愛知県文化財保護審議会

愛知県文化財保護審議会は、愛知県文化財保護条例の規定に基づき、文化財に関する重要事項について調査審議するため、1976年4月1日に設置され、20名の委員で構成されている。

愛知県文化財保護審議会 委員名簿（20・21年度任期）定員20名

（◎は部会長）

氏名	第I部会	第II部会	第III部会	第IV部会	第V部会	第VI部会	専門分野	就任年度	所属等
	美術工芸	建造物	考古・埋蔵文化財	記念物・文化的景観	無形・民俗文化財	文化財総合			
池邊このみ				○			都市緑地学(文化的景観)	2016	千葉大学大学院教授
伊藤 大輔	○						美術史学(絵画)	2014	名古屋大学大学院教授
恵美千鶴子	○						美術史学(書跡)	2016	東京国立博物館百五十年史 編纂室長
大塚 英二	○						古文書学(日本近世史)	2014	愛知県立大学教授
菊池 健策					◎		民俗学	2014	東京文化財研究所客員研究員
北田 克己	○						美術史学(絵画)	2018	愛知県立芸術大学教授
会長 久保 智康	◎				○		美術史学(金属工芸)	2012	叡山学院教授
熊田由美子	○					○	美術史学(彫刻)	2012	愛知県立芸術大学名誉教授
越川 次郎					○		民俗学	2014	中部大学准教授
是澤 紀子		○					文化財保存学(都市・建築)	2016	日本女子大学准教授
竹内 誠				◎			地質鉱物学	2018	名古屋大学大学院教授
新美 倫子			○	○			考古学	2020	名古屋大学博物館准教授
西岡 陽子					○		民俗学	2014	大阪芸術大学教授
西澤 泰彦		◎					建築史学	2014	名古屋大学大学院教授
服部亜由未				○		○	歴史地理学	2020	愛知県立大学准教授
藤澤 良祐			◎	○			歴史考古学	2012	愛知学院大学教授
副会長 溝口 正人		○					建築史学	2012	名古屋市立大学大学院教授
吉田 雅子	○				○		総合芸術学	2020	京都市立芸術大学教授
渡辺 勝敏				○			動物生態学・遺伝学	2014	京都大学大学院准教授
渡邊 幹男				○		◎	植物学	2014	愛知教育大学教授

5 愛知県文化財保護指導委員

市町村の文化財保護活動を支援し、文化財の保存管理状況の巡視を行い、文化財保護思想の啓発を図るために設置され、委員数は58名である。

地域別の内訳は、尾張地区13名、海部地区3名、知多地区7名、西三河地区18名、東三河地区10名、新城地区4名、設楽地区3名である。

愛知県文化財保護指導委員（2021・2022年度）

	地域	氏名	担当市町村		地域	氏名	担当市町村
1	尾張	中山 正秋	瀬戸市、尾張旭市、長久手市	30	西三河	松原 啓治	刈谷市
2		秋田 誠二	東郷町、豊明市、日進市	31		松井 直樹	西尾市
3		前田 雅彦	清須市、北名古屋市、豊山町	32		天野 清	西尾市
4		高橋 敏明	春日井市	33		高須 健雄	西尾市
5		井上 章	小牧市、岩倉市	34		中崙 美代	豊田市
6		丸山 和成	江南市、大口町	35		黒柳 真	豊田市
7		川本 真弓	犬山市、扶桑町	36		山内 義計	豊田市
8		平松 良雄	一宮市	37		松井 武夫	豊田市
9		伊藤 和彦	一宮市	38		鈴木 昭彦	豊田市
10		前田 隆司	一宮市	39		小木曾 紀雄	豊田市
11		岩田 均	稲沢市	40		杉浦 茂	知立市
12		西垣 真章	稲沢市	41		岡本 洋子	みよし市
13		石原 美宗	稲沢市	42		東三河	後藤 清司
14	海部	高瀬 清之	津島市	43	星野 好久		豊橋市
15		宮地 正耕	あま市、大治町	44	原田 博口		豊橋市
16		石田 正義	愛西市、弥富市、蟹江町、飛島村	45	片山 洋		豊川市
17	知多	井手 満枝	半田市	46	天野 保幸		豊川市
18		磯村 司	常滑市	47	渡邊 鑑治		豊川市
19		村瀬 俊高	東海市	48	中村 重藏		豊川市
20		村田 真宏	知多市、阿久比町	49	佐久間 和宏		蒲郡市
21		石原 弘幸	東浦町、大府市	50	渡邊 幸久		田原市
22		山下 泉	美浜町、南知多町	51	林 哲志		田原市
23		石川 信行	武豊町	52	新城	矢頭 一起	新城市
24	西三河	山田 伸子	岡崎市	53		鳥居 孝	新城市
25		山口 明則	岡崎市	54		加藤 貞亨	新城市
26		奥田 敏春	岡崎市	55		下山 多喜男	新城市
27		伊藤 利和	碧南市、高浜市	56	加藤 博俊	設楽町	
28		神谷 浩	安城市	57	伊藤 孝	東栄町	
29		吉本 一三	幸田町	58	村松 茂芳	豊根村	

Ⅱ 指定文化財等の保護

1 文化財の指定と解除

歴史上、芸術上、学術上価値の高い文化財を保護するために、国及び愛知県では審議会等で調査・審議し、文化財の指定を進めている。

2021 年度に指定された国・県指定等文化財について以下のとおりである。

<国指定文化財>

新規指定

種別	名称	員数、面積等	説明	指定等年月日	所有者等
天然記念物	葦毛湿原	32,684 m ²	葦毛湿原は、豊橋市東部にある弓張山地の標高 60～70m の山麓に位置する緩斜面に広がる湿原で、土壌が薄く、常に水が地表面を流れているという特徴をもつ湧水湿地である。また、東海地方に特有の「東海丘陵要素植物群」と呼ばれる植物群の主要な生育環境となっている。葦毛湿原周辺の山は、江戸時代には吉田藩(現在の豊橋市)の藩有林として管理されてきた記録が残っており、さらに、幕末の 1868(慶応4)年の多米村(現在の豊橋市の一部)の証文から各村が藩有林の管理を行っていたことが確認できる。周辺の村々によって山や草地在管理、利用され続けることにより、湿地として維持されてきたと考えられる。明治時代になると、藩有林は国有林となり、昭和 40 年代以後、スギ・ヒノキが植林され、葦毛湿原周辺にあった湧水湿地のほとんどは森林化した。葦毛湿原は湿地として大規模であったがゆえに近年まで森林化を免れていた。しかし、近年森林化が葦毛湿原中心部にも及ぶようになり、2013(平成 25)年から豊橋市教育委員会による大規模植生回復作業が行われている。葦毛湿原は異なる生育環境由来の植物が混在し、地域固有の植物群が生育する特異な生態系であり、生態学的、植物地理学的に価値が高い。また、古くから人との関わりの中で管理されており、典型的な植生を保っている、代表的な湧水湿地である。	2021 年 10 月 11 日	豊橋市
歴史資料	みのくち渦巻ポンプ 明治四十五年、合資会社国友 機械製作所製	1 台	東京帝国大学工科大学機械工学科教授の井口在屋が研究した理論に基づき、教え子の畠山一清が所属する合資会社国友機械製作所が明治 45 年に製造した渦巻ポンプである。中央部に回転する羽根車と固定される案内羽根をもち、外縁部に環状の渦巻室を配する構造により、ポンプ効率の向上を達成した。本ポンプはその優れた機能性により 20 世紀前半を中心に多量に製造され、農業、鉱工業	2022 年 3 月 22 日	公益財団法人明治村博物館 明治村

			など諸産業の発展や、上下水道など生活基盤の充実に貢献した井口式渦巻ポンプの最初期かつ現存最古の伝存例である。また、教官が西洋の渦巻ポンプの理論を整理、体系化し、弟子が製品化、量産化を達成した高等教育モデルの成功例でもあり、我が国の機械工学史、社会経済史上に重要である。		
歴史資料	鉄道省営乗合自動車 昭和五年、東京瓦斯 電気工業株式会社製	1両	<p>昭和5年、鉄道省は岡崎(愛知県)～多治見(岐阜県)間、及び途中の瀬戸記念橋(愛知県瀬戸市)～高蔵寺(愛知県春日井市)間に初めて乗合自動車を運行した。本車輦は鉄道省主導のもと東京瓦斯電気工業株式会社(現いすゞ自動車株式会社、一部は日野自動車株式会社など)が製造した車輦で同区間に最初に導入された7両のうち現存する唯一の車輦である。昭和12年4月まで使用され、走行キロ数は25万キロメートルに達した。</p> <p>全長約6.98メートル、全幅約2.13メートルと大型の乗合自動車として設計され、点火装置、発電機など一部の部品に外国製品を用いたものの、高性能のガソリン機関などほとんどの部品は国内にて製造された。</p> <p>運行にあたっては、保守点検や修理の方法を含め、様々な制度や仕組みも整備された。我が国における乗合自動車事業が発展していく上で、また乗合自動車の国産化において多大な貢献を果たした本車輦の先駆性や規範性は高く評価され、交通史上、産業技術史上に価値が高い。</p>	2022年3月22日	東海旅客鉄道株式会社 リニア・鉄道館

追加指定

種別	名称	員数、面積等	説明	指定等年月日	所有者等
史 跡	志段味古墳群 白鳥塚古墳、尾張戸神社古墳、中社古墳、南社古墳、志段味大塚古墳、勝手塚古墳、白鳥古墳群	既指定面積 26,348.73 m ² 追加指定面積 1,349.12 m ² 合計面積 27,697.85 m ²	志段味古墳群は、濃尾平野の東端の名古屋市守山区大字上志段味に所在し、一部が隣接する瀬戸市十軒町まで及ぶ。同古墳群は名古屋市最高峰の東谷山(標高198.3m)の山頂・尾根から山裾の山地、丘陵、高位～低位段丘にかけて、東西1.7km、南北1.0kmの範囲に分布し、確認された66基の古墳のうち約半数が現存する。大型の前方後円墳から小型の円墳まで規模・形の異なる多くの古墳が、コンパクトにまとまっている古墳群は、東海地方のみならず全国的にも珍しい。白鳥古墳群が最初に把握されたのは、旧守山市(現名古屋市守山区)が久永春男らに依頼し、1958(昭和33)年より実施された旧守山市内の古墳	2021年10月11日	名古屋市

			の調査においてである。その調査報告書である『守山の古墳』(1963(昭和38)年、守山市教育委員会)では、1号墳から5号墳の5基が把握されているが、その後の発掘調査等で6号墳から8号墳の3基が新たに確認された。今回、このうち5号墳及び7号墳が追加指定されることにより、既指定の範囲と合わせて更なる保存活用を図ることができ、志段味古墳群の価値・特徴を広く伝えることにつながる。		
史跡	大曲輪貝塚	既指定面積 354.54 m ² 追加指定面積 134.98 m ² 合計面積 489.52 m ²	大曲輪貝塚は縄文時代の貝層が残存する史跡指定地の名称であり、史跡指定地の周囲に広がる遺跡全体は大曲輪遺跡と呼ばれる。1939(昭和14)年、陸上競技場の建設工事の際に、大曲輪遺跡が発見され、同年、愛知県史蹟名勝天然記念物調査会の小栗鉄次郎らにより発掘調査が実施された。この調査結果を受け、1941(昭和16)年1月に遺跡の中心となる貝層の範囲が史跡に指定された。2018(平成30)年度及び2019(令和元)年度に名古屋市教育委員会が現在の史跡指定地周辺の試掘調査を実施し、指定地東側に貝層が広がることが確認された。このことから、更なる保存を図る必要があり、史跡の追加指定がされることとなった。大曲輪貝塚は、縄文時代前期の貝塚であり、ハイガイ・カキ・ハマグリを主とした貝類、土器、石器のほか、東海地方では類例が少ない板状土偶が貝塚周辺で出土しており、当時の生業や祭祀に関する豊富な情報を得ることができる。また、大曲輪貝塚は東海四県において、初めて国の史跡に指定された縄文時代の遺跡で、その点でも重要である。	2021年10月11日	名古屋市

<県指定文化財>

新規指定

種別	名称	員数、面積等	説明	指定等年月日	所有者等
建造物	川原宮謁磐神社 本殿 撰社八幡 神社本殿 附 棟札 17枚	2棟	川原宮謁磐神社は棟札によると、もと「川原ノ宮」あるいは「白鳥大明神」と称す阿摺郷の総氏神で山上にあったところ、兵乱により社殿を焼失した額田郡東阿知和村(現岡崎市)の謁磐神社から御神体を移して合祀し、明徳5年に「謁磐宮大明神」として造立、のちの宝暦13年に山麓へ移転した記録がある。現在の本殿は、元禄15年に上棟し翌年に遷宮が行われ、山麓へ移転した翌年、明和元年には「社且西向ヲ南向ニ直ス」とあり境内を整備したことがわかる。これは現存する石鳥居の額束に明和元年の銘があることから裏付けられる。また、撰社の八幡	2021年8月6日	宗教法人 川原宮謁 磐神社

種別	名称	員数、面積等	説明	指定等年月日	所有者等
			<p>神社本殿は移転前の寛文八年造立で、川原宮謁磐神社本殿とともに、これらの造営および修繕に関わった工匠等が棟札 17 枚に記されており歴史的価値は高い。川原宮謁磐神社本殿は、足助八幡宮本殿に倣って復古的に建造したと考えられ、中世から近世へと地域の大工による特異な細部意匠や技法の継承がみられ、独創的な彩色を伝える貴重な建築である。撰社八幡神社本殿は、一間社見世棚造としては比較的規模が大きく、古式な細部意匠をもち簡素でありながら、内部は格天井 など豪華な仕上げを施した造りで、寛文当初の姿をよく残している。ともに建築年代や工匠が明確であり、移転や境内整備を経て現在まで一体的に保存され、良好な境内の景観に寄与している。これらのことから両殿は棟札 17 枚とともに、地域的、歴史的価値は高い。</p>		
工芸品	刺繍如意輪観音像	1 幅	<p>本作品は掛幅装で、目の詰まった平絹地を繡地として、さまざまな色糸を用いた刺繍により、海中の補陀落山にあって岩に坐す如意輪観音像を表している。中央に大きく設けた本紙部と天、地の合わせて3段の区画から構成される。本紙部の周りの中廻し部分には、髪繡で天台宗安居院流唱導の始祖澄憲の撰述になる『如意輪講式』から採った伽陀などを表す。また天と地には、蓮華唐草を刺繍する。</p> <p>本作を伝える観音寺は、浄海山と号し、聖観音菩薩像(秘仏)を本尊に祀り、荒子観音と通称される。</p> <p>本作のごとき図様・地ともに多くの色糸を用い刺し繡を主体として総繡する作例は、繡仏が最も盛行した鎌倉時代から南北朝時代にかけて見られるもので、本作の場合、繡技にいささかの粗さが認められることから、南北朝時代の制作と考えられよう。岩座に坐す如意輪観音像を表す繡仏は全国的にも作例がごく希少で、しかも宝珠を捧げた龍で『法華経』の要素を加味し、さらに『如意輪講式』の伽陀を髪繡して極楽往生の願意を明確にするなど、補陀落観音信仰に円教や浄土教の教理を重ねた天台宗の作善であることが明快な点で、全国的にも唯一無二の貴重な作例といえる。</p>	2021 年 8 月 6 日	宗教法人 観音寺

種別	名称	員数、面積等	説明	指定等年月日	所有者等
工芸品	猿投灰釉手付長頸瓶	1口	猿投窯産の灰釉手付長頸瓶で、僅かな欠損が認められるが、ほぼ完形品である。高台は、内外側とも直立し断面形は方形を呈する。胴部はほぼ球形で、頸部はやや細く口縁部にかけて緩やかに外反し、口縁部は縁帯状になる。肩の一方に環状の把手が付けられている。ロクロ成形で、胴部と頸部の接合は、肩の部分が別に成形された「三段構成」である。胴部は回転ヘラ削り調整され、頸部内外面にはロクロ目が残る。口縁部内面から肩部にかけて、やや光沢のある暗緑色の灰釉がみられるが、刷毛塗りの痕跡がないことから自然釉(降下釉)で、本器はいわゆる「原始灰釉」の範疇に含まれる。長石混じりの素地土が用いられ、焼成は良好で、器肌は暗褐色を呈する。これらの型式学的特徴から猿投窯編年のO-10号窯式、すなわち8世紀末から9世紀初頭に位置付けられる。なお本器は、重要文化財(工芸)に指定された「猿投灰釉多口瓶」が出土した黒笹36号窯跡において、昭和30年頃に「猿投灰釉多口瓶」と同じ人物により発掘されたとされている。本器は、平安時代初期における猿投窯の技術力の高さを示す優品で、工芸品としての価値は極めて高い。また、「猿投灰釉多口瓶」と同一窯跡より出土したとされていることから資料的価値も高い。	2021年8月6日	愛知県
工芸品	猿投灰釉長頸瓶	1口	本器は猿投窯産の灰釉長頸瓶の完形品である。高台は外側に張り出し、断面形は台形を呈する。胴部はほぼ球形で、頸部はやや太く口縁部にかけて外反し大きく開く。ロクロ成形で、胴部と頸部を直接接合した「二段構成」である。胴部は回転ヘラ削り調整され、頸部内外面にはロクロ目が認められる。灰釉は、口縁部内面から胴部下端にかけて刷毛塗りされており、やや光沢のある暗緑色を呈し、窯変によって濃緑色をした隆線状の流れが生じている。精良な素地土が用いられ、焼成は良好で、器肌は灰白色を呈する。これらの型式学的特徴から、猿投窯編年のK-90号窯式、すなわち9世紀後半に位置付けられる。なお本器は、昭和末期に西尾市の八ツ面山東麓を流れる矢作古川右岸の河川敷に立地する、矢作古川江原橋下遺跡から出土したと伝えられている。八ツ面山には式内社である久麻久(くまく)神社が所在すること、また完形品で出土したことから祭祀関係に使用されたものと考えられる。本器は、平安時代前期における猿投窯最盛期の技術力の高さを示す優品で、工芸品としての価値は極めて高い。また、当時の灰釉	2021年8月6日	愛知県

種別	名称	員数、面積等	説明	指定等年月日	所有者等
			長頸瓶の使用形態を考える上でも貴重な資料である。		
天然記念物	豊橋のナガバノイシモチソウ自生地	1件 (2, 500 m ²)	<p>日本産ナガバノイシモチソウ(長葉石持草)は、貧栄養湿地に生育する1年生食虫植物で、夏季に白色、赤色などの花を付ける。日本産の種は、東南アジアに生育する近縁種が多年生であるため、形態および遺伝的に異なる。また、日本産の赤花と白花も別種であり、ナガバノイシモチソウ(赤花)、シロバナナガバノイシモチソウに分類されている。赤花のナガバノイシモチソウは、愛知県のみで生育している。現在「豊明のナガバノイシモチソウ」が県指定、豊橋市佐藤町の「ナガバノイシモチソウ自生地」が市指定となっており、自生が確認されているのはこの2か所のみである。佐藤町の自生地は、1980年代には周辺の区画整理事業等の影響で、一時は絶滅も危惧される状況となっていた。その後1993年に豊橋市の天然記念物に指定され、保全活動が行われていたがクロマツやコナラなどの樹木が茂り、2011年には自生数が約300個体まで減少した。2013年から日照をさえぎっていた樹木の大規模伐採や、除草作業による環境整備事業等が開始され、現状においては、ナガバノイシモチソウは約16,000個体まで回復し、その他様々な湿性植物の自生が認められている。</p> <p>当該地は、現在2カ所しかないナガバノイシモチソウの自生地であること、また、豊橋市教育委員会の継続的な保全活動により、安定的な世代交代が行われていることから、県指定天然記念物として十分な要件を備えていると言える</p>	2021年8月6日	豊橋市

種別	名称	員数、面積等	説明	指定等年月日	所有者等
彫刻	木造菩薩立像 (伝十一面観音)	1 軀	本像は滝山寺宝物殿に安置される大小2軀の十一面観音立像のうち、像高48.8 cmの小像にあたる。現状は十一面観音像であるが、近世の改変の跡がみられ、もとは弥勒菩薩立像であった可能性があるため、「木造菩薩立像(伝十一面観音)」とする。その面相が無位時代の快慶の作例に比較的近似するとして、「快慶と活動時期・範囲が重なる別の力量ある仏師の作」とされていた。しかし両踵に丸棒を挿す構造や髻結び目の意匠等が快慶作品より善円の作品に近似すること等から、快慶初期作を一定に学んだ13世紀前半から半ばまでの快慶次世代による作とみられる。本像は三河に伝存する、安阿弥様の流れをくむ像の中でも、比較的早期の、稀少な菩薩立像の作例として注目される。快慶の系譜にある優れた作例が、運慶・湛慶父子による聖観音像他を擁する滝山寺に伝存する意義は大きく、無位時代の快慶作の栃木県足利市・真教寺阿弥陀如来像が足利義兼が建立したとされる鑿阿寺にあった可能性が指摘されていることと併せて、滝山寺の檀越で三河守護職であった足利義氏と慶派仏師との関わりの究明にも一石を投じる作と言える。	2022年1月28日	宗教法人 滝山寺
彫刻	木造阿弥陀如来立像	1 軀	本像は、大御堂寺客殿の左脇壇に安置される客仏である。寺伝では、長島一向一揆に際して、篠橋城の戦いの折に路傍に据置かれていた像を、水野忠守が拾い得て尊崇し、尾張緒川の居城に祀り、後代に大御堂寺に安置したとされる。本像の丸みの強い頭部、やや甘やかな面相は、比較的晩年に近い快慶の作風であり、耳の彫法も共通している。但し、体部に関しては、背面右脇の覆肩衣と衲衣の重なりが浅く上下関係がやや曖昧であること、裾部衣文の単調さなど、他の快慶作に比してやや厳かで美しい迫力を減じている。快慶の指導下、きわめて近い仏師による制作も考えられ、制作期日の短縮から頭・体部分業制作の可能性も考慮され、快慶在世時代の工房内で制作された可能性は高い。本像は快慶工房における弟子たちの活動範囲等を考える上で重要な作例であり、県下における安阿弥様の13世紀における優作の中でも、その資料的価値は極めて高いと言えるであろう。	2022年1月28日	宗教法人 大御堂寺

種別	名称	員数、面積等	説明	指定等年月日	所有者等
彫刻	木造阿弥陀如来立像	1 軀	<p>本像は専長寺本堂の本尊・阿弥陀如来坐像に向かって左の脇壇上に安置される三尺阿弥陀如来立像で、吉良町駁馬にあった東林寺の旧仏と伝えられる。理知的で端嚴な面相、写実味と絵画性を併せもつ清雅な衣文の「安阿弥様」を示す像である。裙・覆肩衣・衲衣 からのなる着衣は、右胸前で覆肩衣の「弛み裏」をつくって衲衣にたくし込み、左胸で下層衣を衲衣上に引き出してやや弛ませる。この両胸前に衣の弛みをあらわす着衣法は、仏師快慶の最晩年期の作例に見えることが知られている。ただし、本像の下顎中央に1カ所、後頭部中央2カ所には錐点が認められ、面相や衣文にやや単調さもうかがえるところから、快慶に極めて近い作者による快慶新旧作を規範としての造像である可能性も考えられる。近年、東海地方においても新たに見出されつつある鎌倉時代 13 世紀の安阿弥様仏像のなかでも、本像は比較的早期の優作であるとともに、快慶とその系譜にある工房の活動範囲、足利(吉良)家との関りなどについて考えるうえでも重要な資料である。その学術的な価値は高く、県指定文化財にふさわしいと考えられる。</p>	2022 年 1 月 28 日	宗教法人 専長寺
工芸品	鉄釣灯籠 宝治三年銘	1 基	<p>鉄製、鍛造によった六角形釣灯籠である。本品は、高度な鉄の鍛造技術によって総体を形作り、火袋の羽目板 に文様と銘文を透彫りしている。水平をなす笠や鑲台の形と菊座刻み、そして何よりも笠に比べた火袋の量感の豊かさなど、いずれも鎌倉時代の造形の特徴とみて差しかえなく、銘のとおり宝治3(1249)年に製作、調進されたものと判断される。本品を伝える密蔵院は、嘉暦3(1328)年、慈妙の創建になる天台宗寺院である。本作は密蔵院の創建以前のものであるが、本尊薬師如来立像(重要文化財)が平安時代後期の作であることから、密蔵院の前身あるいは周辺地域に何らかの薬師如来を祀る仏堂が存在し、そこに用いられた釣灯籠だったことも想定できよう。いずれにせよ本作は、紀年銘をもち鎌倉時代半ばまで遡る鉄釣灯籠として、愛知県のみならず全国でも最古級の作例であり、県有形文化財として指定するにふさわしいものである。</p>	2022 年 1 月 28 日	宗教法人 密蔵院

種別	名称	員数、面積等	説明	指定等年月日	所有者等
工芸品	灌頂道具	1具	性海寺に伝来する灌頂の秘密道具と関係品で、内容は金銅宝冠、宝冠、白拂、団扇、五鈷杵、金鍔、輪宝、明鏡、法螺、水晶念珠、小鑿、四槨、蒔絵灌頂道具箱である。性海寺は平安時代以前より存在した真言宗智山派の寺院で、鎌倉時代に京都東山の東岩蔵寺を本地とする岩蔵流を伝えた灌室であった。江戸時代初期に法流が途絶えたことから、寛永16(1639)年に45世住持となった實紹は、地蔵院流を相承する宥雄和尚から伝法を受けた。さらに宥雄の弟子亮元に性海寺を譲るべく灌頂の準備を進め、翌年亮元が住持を継いで、万治3(1660)年に灌頂壇の開壇がなされた。真言宗の灌頂道具で、鎌倉時代まで遡るものは、高野山竜光院伝来品(重要文化財)、水戸市六地蔵寺伝来品(茨城県指定文化財)などごくわずかである。性海寺伝来の本品は、それらと同等の時代性をもつだけでなく、岩蔵流という希少な流派の灌頂の具体像を示し、また近世に地蔵院流として再興された当初の道具類も合わせもつ点でも全国的にもきわめて注目すべき密教遺品といえ、県有形文化財として指定するにふさわしいものである。	2022年1月28日	宗教法人性海寺
工芸品	黒漆金銅装宮殿 (鳳来山東照宮本殿納置)	1基	江戸幕府の3代将軍徳川家光は鳳来山に東照宮の造営を計画し、慶安4(1651)年に社殿が完成した。この東照宮の本殿内陣に置かれるのが黒漆金銅装宮殿で、江戸城紅葉山の東照宮のものを移したとの社伝がある。宮殿の内部には帳台を置き、東照権現像を安置する。宮殿は木造、入母屋造、妻入、木瓦葺で、総体に黒漆を塗り、おびたしい数の金銅製鍔金具を打つ。この金具が、三葉葵紋と牡丹文を主文様とする本殿扉周辺の金具と意匠を異にしている点と、三葉葵紋の茎の形状や葉の葉脈表現などから、本殿より相対的に古い時期の製作をうかがわせる。また、本殿内陣の扉に比べて宮殿が不釣り合いに大きく、屋根後方の本殿に掛かる部分が大きく切り欠かれ、金具も不自然な切り欠きを行っていることも総合すると、宮殿が江戸城紅葉山東照宮から移設されたとの社伝は信憑性が高い。以上のように、本宮殿は江戸時代初期の荘厳な霊廟の典型を示していて、現存する東照宮関係の宮殿・建造物でも非常に早い作例である可能性が高く、近世工芸史のきわめて重要な基準作といえる。また鳳来山東照宮の造営経緯を具体的に物語る史料的価値も大きい。これらのことから、愛知県指	2022年1月28日	宗教法人東照宮

種別	名称	員数、面積等	説明	指定等年月日	所有者等
			定有形文化財(工芸品)として指定するものである。		
天然記念物	岡崎城跡の五万石ふじ	7株	「岡崎城跡の五万石ふじ」は、岡崎城跡(岡崎公園)の南西部、乙川を望む1,300 m ² の範囲に生育するフジの古株である。かつて岡崎城の入り口付近にあったものを現在の場所に移植したと伝わる。岡崎藩の所領石高にちなんで「五万石ふじ」と呼ばれており、5月初旬の花期には、約160 cmに及ぶ花穂が開花し、優美な姿を展開する。「五万石ふじ」は、古くから岡崎の人々に身近なものとして親しまれ、大切にされてきた歴史がある。昭和38年には、岡崎市指定天然記念物に指定された。また、このフジに由来し、昭和45年には、フジの花が岡崎市の花に選ばれている。その後、平成3年には、「五万石ふじ」が岡崎市のふるさとの名木に選定されている。所有者である岡崎市は、この「五万石ふじ」を将来にわたって保存・活用していくため、関係部局が連携し、管理を行っている。文化財としての価値を維持するための適正な管理が行われているほか、「五万石ふじ」の魅力を広くPRするための事業として「五万石藤まつり」を開催するなど、岡崎市全体で「五万石ふじ」を保存・活用する体制が整備されている。これらのことから、「岡崎城跡の五万石ふじ」が県指定天然記念物にふさわしいものと考え、県の天然記念物に指定し、より一層の保護及び活用を図ろうとするものである。	2022年1月28日	岡崎市

県内の国・県指定等文化財件数

(2022年3月31日現在)

種別 指定	有形文化財							無形 文化 財	民俗文化財		記念物			伝 建	合 計
	建造 物	絵画	彫刻	工芸 品	書跡	考古 資料	歴史 資料		有形	無形	史跡	名勝	天然 記念 物		
国指定	82	57	46	91	83	6	6	0	6	12	40	6	27	2	464
県指定	46	98	113	118	40	29	5	2	25	45	43	5	65		634

2 国登録文化財

新規登録文化財

有形文化財（建造物）

登録番号	名称、登録基準、所有者、建設年代、構造等、所在地	登録手続
23-0562	「道徳公園グジラ池噴水」、国土の歴史的景観、名古屋市、1927（昭和2）年・1941（昭和16）年改修、コンクリート造及び石造、面積243㎡、名古屋市	原簿記載：2021.10.14 官報告示：2021.10.14 通 知：2021.10.14
23-0563	「瑞芳院本堂及び庫裡」、国土の歴史的景観、宗教法人瑞芳院、1813（文化10）年、1915（大正4）年移築、木造平屋建、瓦葺、建築面積182㎡、一宮市	
23-0564	「朝日神社透垣（蕃塀）」、造形の規範、朝日神社、1809（文化6）年/1958（昭和33）年移築、木造、銅板葺、延長4.5m、名古屋市	原簿記載：2022.2.17 官報告示：2022.2.17 通 知：2022.2.17
23-0565	「中村家住宅主屋」、国土の歴史的景観、個人、1843（天保14）年/1928（昭和3）年増築、木造二階建一部地下付、瓦葺、建築面積241㎡、豊川市	
23-0566	「西心寺本堂」、国土の歴史的景観、宗教法人西心寺、1835（天保6）年、木造平屋建、瓦葺、建築面積326㎡、安城市	
23-0567	「西心寺山門」、国土の歴史的景観、宗教法人西心寺、1903（明治36）年、木造、瓦葺、間口3.6m、安城市	
23-0568	「蒲郡クラシックホテル本館（旧蒲郡ホテル本館）」、造形の規範、蒲郡クラシックホテル、1934（昭和9）年/1987（昭和62）年改修、鉄筋コンクリート造地上三階地下一階建、銅板葺、塔屋付、建築面積907㎡、蒲郡市	
23-0569	「蒲郡クラシックホテル六角堂（旧蒲郡ホテル聚美堂）」、国土の歴史的景観、蒲郡クラシックホテル、1936（昭和11）年/1987（昭和62）年改修、木造平屋建、瓦葺、建築面積77㎡、蒲郡市	
23-0570	「蒲郡クラシックホテル料亭竹島（旧常磐館梅別館）」、国土の歴史的景観、蒲郡クラシックホテル、1916（大正5）年/1987（昭和62）年改修、木造平屋建、瓦葺、建築面積125㎡、蒲郡市	
23-0571	「蒲郡クラシックホテル鶯宿亭（旧常磐館別館茶室）」、国土の歴史的景観、蒲郡クラシックホテル、昭和前期/1987（昭和62）年改修、木造平屋建、瓦葺、建築面積90㎡、蒲郡市	
23-0572	「三宅家住宅主屋」、国土の歴史的景観、個人、明治前期/1948（昭和23）年改修、木造平屋建、瓦葺、建築面積210㎡、尾張旭市	
23-0573	「三宅家住宅蔵」、国土の歴史的景観、個人、明治前期/2019（令和元）年改修、土蔵造二階建、瓦葺、建築面積46㎡、尾張旭市	
23-0574	「三宅家住宅庭門及び塀」、国土の歴史的景観、個人、明治前期、門：木造、瓦葺、間口1.4m、塀：木造、瓦葺、総延長30m、尾張旭市	
23-0575	「井筒楼」、国土の歴史的景観、株式会社すや、1868（明治元）年/1912（大正元）年、1932（昭和7）年、1946（昭和21）年、1966（昭和41）年増築、木造二階建、瓦葺、建築面積583㎡、田原市	
23-0576	「角上楼本館」、国土の歴史的景観、株式会社すや、1936（昭和11）年/2004（平成16）年改修、木造二階建、瓦葺、建築面積421㎡、田原市	

3 補助事業

国指定文化財の修理・防災等

(単位：千円)

補助事業者	事業内容	国庫対象 事業費	国庫補助金	県費補助金
名古屋鉄道株式会社	如庵及び旧正伝院書院 屋根葺替、部分修理	8,640	4,320	604
日本郵政株式会社	旧伊勢郵便局舎(宇治山田郵便局舎)半解体修理、屋根葺替、塗装修理、耐震対策	168,347	84,173	11,783
宗教法人 豊橋ハリストス正教会	聖使徒福音者馬太聖堂 屋根葺替、塗装修理、部分修理、耐震対策、設計管理	45,486	36,388	3,183
宗教法人 滝山東照宮	本殿、拝殿、幣殿、中門 屋根葺替、部分修理、塗装修理	27,000	22,950	1,890
宗教法人 甚目寺	甚目寺南大門、三重塔、東門 消防設備、警報設備、防犯設備	50,388	35,271	3,526
宗教法人 密蔵院	密蔵院多宝塔 消防設備	40,345	30,258	2,823
公益財団法人 徳川黎明会 徳川美術館	婚礼調度類(徳川光友夫人千代姫所用)保存修理	2,595	1,686	181
宗教法人 大樹寺	絹本墨画淡彩如意輪観音図 保存修理	2,133	1,173	149
宗教法人 滝山寺	木造観音菩薩・梵天・帝釈天立像 保存活用施設整備	12,440	9,330	870
宗教法人 本光寺	島原藩主深溝松平家墓所本堂 保存修理	151,349	90,809	10,593
練屋町(一般社団法人 犬山祭保存会)	犬山祭の車山行事 車山用具の修理・新調	8,874	4,437	798
尾張津島天王祭車楽舟行事 伝承保存委員会	尾張津島天王祭の車楽舟行事 山車用具の修理・新調	16,921	8,460	1,522
亀崎潮干祭保存会	亀崎潮干祭の山車行事 綱割装束復元・新調、青龍車の山人形蓮台復元・新調	2,982	1,491	268
国立大学法人 東海国立大学機構 名古屋大学	交代寄合西高木家関係資料 保存修理	7,708	3,854	539
宗教法人 赤岩寺	木造愛染明王坐像 防災施設整備	2,218	1,109	154
宗教法人 宝生院	翰林学士詩集1件1点ほか重要文化財20件54点 保存修理	2,487	1,492	173

補助事業者	事業内容	国庫対象 事業費	国庫補助金	県費補助金
宗教法人 龍泉寺	仁王門 防災施設整備	3,520	1,760	246
計		553,433	338,961	39,302

県指定文化財の修理・防災等

(単位：千円)

補助事業者	事業内容	補助対象 事業費	県費補助金
宗教法人 建中寺	建中寺徳川家霊廟 保存修理	23,756	11,085
服部 豊	服部家住宅 保存修理	8,475	6,780
宗教法人 笠覆寺	木造十一面観音菩薩立像 保存修理	3,377	1,575
宗教法人 大樹寺	絹本著色山越阿弥陀如来像 保存修理	2,091	975
一色大提灯保存会	一色大提灯六組付柱組一式 保存修理	1,427	855
宗教法人 満光寺	満光寺庭園 保存修理	2,339	1,091
斉藤 隆郎	榎前のクロガネモチ 環境整備	57	34
計		41,522	22,395

Ⅲ 文化財室の事業概要

1 普及・啓発事業

(1) 伝統文化出張講座

民俗芸能の保存・伝承においては、県民の理解と認識を深めることが不可欠であるとともに、後継者不足が喫緊の課題である。

後継者育成には、まず、子供たちが地域に伝わる民俗芸能の奥深さを理解し、郷土を愛する気持ちを高めることが求められる。このため、地域の民俗芸能保存団体と交流できる環境を整備し、鑑賞に留まらず、体験・練習及び発表という継続的な伝承活動を支援した。

【2021年度実施校・実施日等】

	実施校	民俗芸能等の名称（保存団体）	実施日	参加児童
1	瀬戸市立 幡山西小学校	菱野のおでく警固祭り (菱野文化財調査保存会)	2021年6月23日(水) 2021年7月7日(水) 2021年9月22日(水)	4年生 3クラス 101人
2	豊田市立 中金小学校	石野歌舞伎 (石野歌舞伎保存会)	2021年6月11日(金) 2021年6月18日(金) 2021年7月2日(金)	5・6年生 2クラス 14名
3	岡崎市立 山中小学校	デンデンガッサリ (デンデンガッサリ保存会)	2021年7月9日(金) 2021年9月24日(金) 2021年12月16日(木)	5年生 2クラス 51名
4	半田市立 乙川小学校	乙川祭礼行事 (乙川祭礼保存会)	2021年10月5日(火) 2021年10月12日(火) 2021年11月6日(土)	3年生 3クラス 83名
5	豊田市立 道慈小学校	小原歌舞伎 (小原歌舞伎保存会)	2022年1月13日(木) 2022年2月10日(木) 2022年2月17日(木)	3・4年生 2クラス 19名

(2) 愛知県民俗芸能大会

指定・未指定を問わず愛知県内に伝承されている民俗芸能を公開し、その鑑賞を通して民俗芸能をはじめとした伝統文化に対する理解と認識を深め、無形民俗文化財等の保存・伝承を図ることを目的としている。

<豊田市大会>

新型コロナウイルス感染拡大防止のため中止

(3) 天然記念物樹勢回復事業（名勝及び天然記念物「木曾川堤（サクラ）」）

ア 事業目的

国指定名勝及び天然記念物「木曾川堤（サクラ）」は1927（昭和2）年の指定から90年以上が経過し、枯死や伐採等による減少、老化や病虫害による衰弱等、指定当初の景観から大きく様変わりし、傷みが目立つようになった。このため、2008・2009年度の緊急調査の結果をもとに樹勢回復事業を実施して木曾川堤（サクラ）を再生すると共に、継続して保護・活用の推進を目指す。また、普及啓発事業を行い、県民の文化財愛護精神を養う。

イ 事業概要

【普及啓発事業】

一般の方を対象に、一宮市の国営木曾三川公園 138 タワーパークで、サクラ観察体験講座を開催した(2022年3月20日(日))。

2 文化財防災対策・レスキュー事業

(1) 目的

本県でも起こり得る大規模災害を想定し、指定・未指定を問わず保護すべき文化財の防災・救護体制を整える必要がある。文化財の所在地及び現況を悉皆調査によって把握し、「文化財レスキュー台帳」を整備する。

また、文化財防災ネットワークの構築を進め、平時から関係機関との連携を密にした防災危機管理を行い、貴重な文化財の保存・伝承を図る。

まずは、文化財レスキュー台帳の基礎データの収集のため、過去の調査の時点修正を中心とする本調査を実施する。

(2) 対象

県内の歴史的建造物「愛知県の近代和風建築 ー愛知県近代和風建築総合調査報告書ー」(2007(平成19)年愛知県教育委員会)の2次調査物件673件のうちの470件

(3) 期間

2018年度から2023年度までの6か年

(4) 調査方法

- ア NPO法人あいちヘリテージ協議会会員の建築士が調査する。
- イ 該当市町村文化財保護主管課及び所有者宛てに調査協力の依頼通知を送付する。
- ウ 該当市町村文化財保護主管課を通じて、所有者と調査員で調査日程を調整する。
- エ 調査員は調査結果を調査票にまとめ、県へ提出する。

(5) 調査内容

- ア 目視による建物外観調査を基本とする。
- イ 建物の有無及び建物改変の有無
- ウ 建物活用の有無(無住・無活用等)
- エ 保護措置の有無(指定・登録等)
- オ 現状の環境(周囲の環境・接地道路状況等)
- カ 上記事項の確認のための写真撮影(デジタル写真)

3 日本遺産

(1) 概要

2015年度から始まった事業であり、地域の歴史的魅力や特色を通じて我が国の文化・伝統を語るストーリーを「日本遺産(Japan Heritage)」として文化庁が認定するもの。

ストーリーを語る上で欠かせない魅力溢れる有形や無形の様々な文化財群を、地域が主体となって総合的に整備・活用し、国内だけでなく海外へも戦略的に発信していくことにより、地域の活性化を図ることを目的としている。

(2) ストーリーのタイプ

- ア 地域型：単一の市町村内でストーリーが完結
- イ シリアル型(ネットワーク型)：複数の市町村に跨がってストーリーが展開(複数の市町村にストーリーを構成する文化財が所在)

(3) 全国の認定数

年 度	2015	2016	2017	2018	2019	2020	計
件 数	18	19	17	13	16	21	104

(4) 日本遺産制度の見直し

文化庁は、日本遺産が100件に達したことから、「日本遺産フォローアップ委員会」での審議を踏まえ、以下のような制度の見直しを行っている。

- ① 各認定地域について、計画目標の達成、取組の内容についての総括評価を行う。
- ② 各認定地域のうち、インバウンド需要を取り込む意欲、ポテンシャルの高い地域を「重点支援地域」として選定し、するとともに、重点的な支援を行い、先進モデルを構築する。
- ③ 計画目標の達成と取組の内容についての評価が、いずれも「不可」となった地域については、認定自体を取り消す。
- ④ 新たに「日本遺産」として認定する候補となりえる地域について、「地域活性化準備計画」（3年間に基づく磨き上げを支援するとともに、「認定地域」との入れ替えを行う。
- ⑤ 地域の磨き上げを促進するために、「重点支援地域」、「認定地域」及び「候補地域」の各段階に応じた、支援の内容を充実するとともに、地方自治体への財政支援を見直す。

(5) 2021年度「候補地域」の認定について

2021年度は20件の申請があり、「日本遺産審査・評価委員会」における審議を経て3件が認定された。県内からは、岡崎市より申請があったが採択には至らなかった。

申請者	タイトル	採択状況
岡崎市	天下泰平への思いを受け継ぐまちものがたり一家康公の生誕地 岡崎一	×

4 あいち山車まつり活性化事業

(1) 事業目的

県内に所在する全ての山車まつりの連携により、

- ア 山車まつりの魅力を県内外へ広く発信するとともに、山車文化の気運の高揚に資する。
- イ 山車まつりの保存・継承及び振興を図る。
- ウ 地域全体の活性化や観光振興にも寄与する。

(2) 事業内容

ア 「総会・研修会」

- ・内容 総会 書面開催（2021年6月22日）
前年度事業報告及び収支決算、今年度事業計画（案）及び収支予算（案）等
- 研修会 中止：新型コロナウイルス感染症拡大防止のため

イ 「日本の祭シンポジウム」開催（2021年9月18日）

- ・場所 アイプラザ半田 講堂（半田市）
- ・主催 あいち山車まつり日本一協議会、学校法人至学館コミュニケーション研究所
- ・内容 第1部 講演「日本の祭とSDGs」
講師 秋道 智彌（総合地球環境学研究所名誉教授）
- 第2部 パネルディスカッション
パネリスト 岩崎 恭典（四日市大学学長）、安田 文吉（東海学園大学客員教授）
コーディネーター 石田 芳弘（学校法人至学館コミュニケーション研究所所長）

ウ 山車文化芸能魅力配信事業・山車文化次世代育成事業

- ・映像作品の制作（約370か所にDVDを配布、協議会ホームページ等で公開）

区分	タイトル	参加保存団体
芸能魅力配信事業 (3団体)	「引き継がれる愛知の山車文化 ～いま祭りが必要である理由～」	足助山車祭り保存会 (豊田市)
		大浜中区山車保存会 (碧南市)
		三谷祭保存委員会 (蒲郡市)
次世代育成事業 (2団体)	「愛知山車祭り 次世代に伝え続けるもの ～いま祭りが必要である理由～」	知立山車文楽保存会中新町人形連 (知立市)
		黒岩祇園祭保存会 (一宮市)

エ 保存・継承支援事業

- ・クラウドファンディング活用サポート事業 応募団体なし
- ・山車まつり支援アドバイザー相談事業
相談件数 1件 (祭礼の運行等に関する保険加入状況・保険内容等について)

オ 広報事業

- ・ホームページ「あいちの山車まつり」の管理・運営

カ 文化庁地域文化財総合活用推進事業

- ・あいち山車文化魅力発見講座 (全3講座)
- ・山車文化次世代育成事業 (山車文化芸能魅力配信事業と合わせて実施)

5 銃砲刀剣類の登録

銃砲刀剣類所持等取締法の定めるところにより、美術品もしくは骨董品として価値のある火縄式銃砲等の古式銃砲、または美術品として価値のある刀剣類を審査のうえ登録する。

(1) 銃砲刀剣類登録審査会

ア 開催日

県自治センター 5/13、7/8、9/9、11/11、1/13、3/10

県東三河建設事務所 2/10

イ 登録審査委員

加藤 博司、青山 篤志、坂入 眞之、林 利一、福井 款彦、松本 慎一

(2) 登録等の件数

ア 新規登録 刀剣類 383件 銃砲類 42件 登録件数累計 78,380件
(刀剣類のうち製作承認7件)

イ 登録証再交付 刀剣類 96件 銃砲類 10件

6 文化財情報の管理・発信

(1) 文化財ナビ愛知

県内に所在する国・県指定および国登録文化財を解説付きの図録型式でインターネット上に公開し、文化財の普及・啓発に努めている。

☆文化財ナビ愛知

<https://www.pref.aichi.jp/kyoiku/bunka/bunkazainavi/index.html>

トップページからは、「文化財の所在地で探す (地図または市町村名)」「文化財の指定等の区分で探す (国指定・県指定・国登録など)」「文化財の種別で探す (建造物・工芸・歴史資料・天然記念物など)」のいずれかの方法で文化財の一覧表を開き、そこから各詳細解説ページにアクセスすることができる。

(2) 愛知県文化財マップ

埋蔵文化財・記念物の周知と保護に資することを目的とし、「愛知県文化財マップ」を公開している。愛知県文化財マップは、愛知県統合型地理情報システム（マップあいち）上で公開される地理情報のひとつで、県内の埋蔵文化財及び国・県指定の記念物（史跡・名勝・天然記念物）の位置情報と名称等の属性情報を検索・表示することができる。

☆愛知県文化財マップ（埋蔵文化財・記念物）

<https://maps.pref.aichi.jp/>

7 研修・説明会等

(1) 市町村文化財保護行政担当者会議

ア 趣 旨 市町村において、文化財保護行政に携わる者を対象に、職務遂行に必要な基礎的事項及び実務の課題に関する会議を行い、もって文化財保護行政の向上に役立てる。

イ 実施日 2021年4月23日（金）

ウ 場 所 愛知県自治センター 12階 E会議室

エ 対 象 各市町村の文化財保護行政担当者

オ 内 容

- ・文化財室事務概要等
- ・有形・無形・民俗文化財の保護と諸手続
- ・記念物の保護と諸手続
- ・埋蔵文化財の保護と諸手続
- ・あいち山車まつり活性化事業
- ・日本遺産
- ・文化財防災レスキュー事業
- ・愛知県デジタル文化財台帳
- ・文化財保存事業費補助金申請等に係る諸手続
- ・愛知県埋蔵文化財調査センターと関連諸事業

(2) 愛知県文化財保護指導委員会会議

ア 趣 旨 国・県指定文化財の保存管理状況を巡回し、市町村の文化財愛護活動を支援し愛護思想の普及啓発に携わる者を対象として、文化財保護の基礎・基本に関する会議を行い、もって職務遂行に役立てる。

イ 実施日 2021年4月23日（金）

ウ 場 所 愛知県自治センター 12階 E会議室

エ 対 象 愛知県文化財保護指導委員

オ 内 容

- ・愛知県文化財保護指導委員の業務について
- ・2020年度巡視活動報告のまとめ及び巡視活動報告と対応の流れ
- ・文化財保護関連事業について

(3) 記念物・埋蔵文化財の取扱いに関する説明会

ア 趣 旨 記念物・埋蔵文化財の保護と開発事業との調整を円滑にすすめるため開催している。公共事業と記念物・埋蔵文化財の保護についての近年の考え方、実際に事業を行うにあたっての記念物・埋蔵文化財の取扱い、埋蔵文化財包蔵地を発掘調査する場合の調整方法とその実施について説明を行う。

イ 実施日 新型コロナウイルス感染症緊急事態宣言期間中のため中止（例年5月）

ウ 対象 国、県及び公団公社などの開発部局担当者

エ 内容 ・公共事業と記念物・埋蔵文化財
・事業計画と記念物の取扱い
・事業計画と埋蔵文化財包蔵地の取扱い
・事業計画と発掘調査

(4) 文化財建造物担当者課題研修会

ア 趣 旨 建造物の登録制度の理解促進及び担当者間の情報共有を行う。

イ 実施日 2021年11月5日（金）

ウ 場 所 南知多町公民館内海分館（内海サービスセンター）

エ 対 象 市町村の文化財建造物担当者

オ 内 容 ・文化庁「令和3年度文化財建造物保存修理関係者等協議会及び登録有形文化財（建造物）事務担当者会議」の報告
・現地実習

(5) 埋蔵文化財発掘調査事業者説明会

ア 趣 旨 次年度に、公共事業に伴う埋蔵文化財発掘調査を計画している国・県及び公団公社などの開発部局担当者に対し、法的手続や契約事務等について説明し、事業の円滑化を図る。

イ 実施日 2021年12月9日（木）

ウ 会 場 愛知県自治センター 4階 第三会議室

エ 対 象 2021年度に埋蔵文化財発掘調査を計画している国・県及び公団公社などの開発部局担当者

オ 内 容 ・公共事業と埋蔵文化財調査について
・2022年度埋蔵文化財発掘事業計画について
「発掘調査に伴う諸手続について」
「埋蔵文化財の発掘調査について」
「令和4年度事業計画について」
「委託契約の事務処理について」
「委託契約の事務処理について」

IV 埋蔵文化財の保護

1 埋蔵文化財保護行政の現状

(1) 埋蔵文化財の周知と遺跡の保護

2021年度に新規記載の遺跡が5件あり愛知県遺跡総数は12,497件となった。

表(1) 県内の埋蔵文化財包蔵地数(愛知県遺跡地図を改訂した年度との比較)

年度/種別	貝塚	集落跡	散布地	古墳	窯業遺跡	社寺跡	城館跡	その他	総数
1971年度	183	39	1,115	1,443	559	50	279	0	3,668
1991年度	182	161	2,467	1,509	1,413	116	451	189	6,488
1998年度	206	213	2,638	1,545	1,831	97	552	312	7,394
2017年度	249	449	3,451	3,081	3,385	134	1,093	622	12,464
2018年度	249	452	3,454	3,083	3,387	134	1,093	623	12,475
2019年度	249	457	3,459	3,083	3,389	134	1,094	623	12,488
2020年度	249	459	3,458	3,084	3,389	134	1,094	625	12,492
2021年度	249	462	3,459	3,084	3,389	134	1,094	626	12,497

(2) 開発事業との調整と発掘調査等の実施

2021年度の文化財保護法にもとづく届出・通知は2,092件で2020年度より74件増となっている。このうち、文化財保護法第93条に基づく届出が最も多く、例年通り、個人住宅の新築を目的とする届出が最も多い。

表(2) -1 発掘等届出・通知件数の推移

年度	土木工事等の届出・通知						計
	93条	94条	96条	97条	92条	99条	
2007年度	724	271	1	0	23	211	1,230
2008年度	780	209	1	1	23	189	1,203
2009年度	699	216	1	0	40	151	1,107
2010年度	742	151	0	0	19	149	1,061
2011年度	784	196	0	4	41	172	1,177
2012年度	832	184	1	0	24	157	1,198
2013年度	1,050	238	0	0	25	223	1,536
2014年度	1,462	221	1	0	25	297	2,006
2015年度	1,130	256	0	0	28	171	1,585
2016年度	1,285	285	0	0	10	234	1,814
2017年度	1,544	272	0	0	17	195	2,028
2018年度	1,546	317	0	0	19	237	2,119
2019年度	1,466	323	0	0	26	197	2,012
2020年度	1,379	376	1	0	20	242	2,018
2021年度	1,493	343	0	0	31	225	2,092

表(2) -2 発掘等届出・通知の件数

		道路	鉄道	空港	河川	港湾	ダム	学校	住宅	個人住宅	工場	店舗	住宅兼	その他建物	宅地完成	土地区画整理	公園造成	ゴルフ場	観光開発	ガス等	農業基盤	農業関係	土砂採取	その他開発	自然崩壊	遺跡地図作製等	保存目的	学術	遺跡整備	計	
工事の届等	93条	現状保存	0	0	0	0	0	0	0	0	0	0	0	0	0	0	0	0	0	0	0	0	0	0	0	0	0	0	0	0	
		発掘調査	0	0	0	0	0	0	0	6	16	1	0	0	1	2	0	0	0	0	0	0	0	1	1	0	0	0	0	0	28
		工事立会	0	0	0	0	0	0	1	40	483	10	7	2	44	32	0	0	0	0	90	1	2	0	20	0	0	0	0	0	732
		慎重工事	0	0	0	0	0	0	0	44	369	0	2	0	21	22	0	0	0	1	255	0	2	0	12	0	0	0	0	0	728
		その他注意	0	0	0	0	0	0	0	0	2	0	0	0	0	0	0	0	0	0	2	0	0	0	1	0	0	0	0	0	5
		その他未指示	0	0	0	0	0	0	0	0	0	0	0	0	0	0	0	0	0	0	0	0	0	0	0	0	0	0	0	0	0
		計	0	0	0	0	0	0	1	90	870	11	9	2	66	56	0	0	0	1	347	1	4	1	34	0	0	0	0	0	1493
	94条	現状保存	0	0	0	0	0	0	0	0	0	0	0	0	0	0	0	0	0	0	0	0	0	0	0	0	0	0	0	0	
		発掘調査	9	0	0	1	0	0	0	0	0	1	0	2	1	1	0	0	0	0	0	0	0	0	1	0	0	0	0	16	
		工事立会	18	0	0	6	0	0	15	0	0	0	0	7	1	1	6	0	0	85	1	1	0	14	0	0	0	0	0	155	
		慎重工事	28	1	0	4	0	0	4	0	0	0	0	3	1	3	1	0	0	106	0	1	0	19	0	0	0	0	1	172	
		その他注意	0	0	0	0	0	0	0	0	0	0	0	0	0	0	0	0	0	0	0	0	0	0	0	0	0	0	0	0	
		その他未指示	0	0	0	0	0	0	0	0	0	0	0	0	0	0	0	0	0	0	0	0	0	0	0	0	0	0	0	0	
計		55	1	0	11	0	0	19	0	0	0	1	0	12	3	5	7	0	0	191	1	2	0	34	0	0	0	0	1	343	
合計	55	1	0	11	0	0	20	90	870	11	10	2	78	59	5	7	0	1	538	2	6	1	68	0	0	0	0	1	1836		
発見の届等	96条	現状保存	0	0	0	0	0	0	0	0	0	0	0	0	0	0	0	0	0	0	0	0	0	0	0	0	0	0	0		
		発掘調査	0	0	0	0	0	0	0	0	0	0	0	0	0	0	0	0	0	0	0	0	0	0	0	0	0	0	0		
		工事立会	0	0	0	0	0	0	0	0	0	0	0	1	0	0	0	0	0	0	0	0	0	0	0	0	0	0	0		
		慎重工事	0	0	0	0	0	0	0	0	0	0	0	0	0	0	0	0	0	0	0	0	0	0	0	0	0	0	0		
		計	0	0	0	0	0	0	0	0	0	0	0	1	0	0	0	0	0	0	0	0	0	0	0	0	0	0	0		
	97条	現状保存	0	0	0	0	0	0	0	0	0	0	0	0	0	0	0	0	0	0	0	0	0	0	0	0	0	0	0		
		発掘調査	0	0	0	0	0	0	0	0	0	0	0	0	0	0	0	0	0	0	0	0	0	0	0	0	0	0	0		
		工事立会	0	0	0	0	0	0	0	0	0	0	0	0	0	0	0	0	0	0	0	0	0	0	0	0	0	0	0		
		慎重工事	0	0	0	0	0	0	0	0	0	0	0	0	0	0	0	0	0	0	0	0	0	0	0	0	0	0	0		
		計	0	0	0	0	0	0	0	0	0	0	0	0	0	0	0	0	0	0	0	0	0	0	0	0	0	0	0		
合計	0	0	0	0	0	0	0	0	0	0	0	0	0	0	0	0	0	0	0	0	0	0	0	0	0	0	0				
発掘の届等	92条	試掘・確認調査	0	0	0	0	0	0	0	0	0	0	0	0	1	0	0	0	0	0	0	0	0	0	0	0	0	1	1	3	
		本発掘調査	6	0	0	3	0	4	0	5	0	0	0	4	0	1	1	0	0	0	0	0	1	1	0	0	0	2	0	28	
		計	6	0	0	3	0	4	0	5	0	0	0	4	1	1	1	0	0	0	0	0	1	1	0	0	0	3	1	31	
	99条	試掘・確認調査	1	1	0	0	0	1	15	70	3	0	0	17	15	9	3	0	0	6	2	1	0	25	0	0	0	9	3	181	
		本発掘調査	2	0	0	1	0	0	5	15	0	1	0	6	3	9	0	0	0	0	0	0	0	0	0	0	0	2	0	44	
		計	3	1	0	1	0	1	20	85	3	1	0	23	18	18	3	0	0	6	2	1	0	25	0	0	0	11	3	225	
合計	9	1	0	4	0	4	1	25	85	3	1	0	27	19	19	4	0	0	6	2	1	1	26	0	0	0	14	4	256		

(3) 発掘調査の費用

2021年度の開発事業に伴う発掘調査費用の総額は、2020年度より約6億9千万円増額し、約28億3千万円である。開発事業にともなう試掘・確認調査、保存目的の内容確認調査、遺跡整備に伴う事前調査は減額しているが、本発掘調査について、それらを上回る額で増額している。また、2021年度は、県内15市町が国庫補助制度により発掘調査等を実施している。

表(3)-1 発掘調査の費用負担 (括弧内は2020年度)

開発事業に伴う緊急発掘調査 (単位：千円)				保存目的の範囲内容確認調査 (単位：千円)			
		試掘・確認調査	本発掘調査	合計	国庫補助事業	それ以外	合計
公共事業者	都道府県	0	671,632	671,632	46,676	17,962	64,638
	文化財保護部局 (愛知県)	8,568	0	8,568	(28,716)	(38,464)	(67,180)
	市町村	4,207	311,061	315,268	遺跡整備に伴う事前調査 (単位：千円)		
	文化財保護部局 (市町村)	34,751	23,068	57,819	国庫補助事業	それ以外	合計
	地方自治体公社公団	0	94,537	94,537	48,205	73,344	121,549
	省庁	0	1,234,654	1,234,654	(30,003)	(99,566)	(129,569)
	文化庁	19,889	2,335	22,224			
	中日本高速・都市機構他	0	0	0			
	J R・鉄建機構	0	0	0			
民間事業者	大企業	0	90,476	90,476	(単位：千円)		
	中小企業	0	8,627	8,627	発掘調査費用合計		
	零細事業者	0	0	0	2,831,261		
	組合	0	78,569	78,569	(2,139,451)		
	個人事業	0	62,700	62,700			
	個人住宅	0	0	0			
	その他	0	0	0			
計		67,415	2,577,659	2,645,074			
		(80,225)	(1,862,477)	(1,942,702)			

表(3)-2 発掘調査への国庫補助 (交付申請額)

(単位：千円)

市町村名	対象事業	対象事業費	補助率	国庫補助
名古屋市	市内遺跡	22,872	50%	11,436
豊橋市	市内遺跡	20,588	50%	10,294
岡崎市	市内遺跡	8,112	50%	4,056
瀬戸市	市内遺跡	3,191	50%	1,595
春日井市	市内遺跡	3,380	50%	1,690
豊川市	市内遺跡	5,286	50%	2,643
刈谷市	市内遺跡	2,000	50%	1,000
豊田市	市内遺跡	3,380	50%	1,690
安城市	市内遺跡	6,760	50%	3,380
西尾市	市内遺跡	3,790	50%	1,895
犬山市	市内遺跡	27,949	50%	13,974
稲沢市	市内遺跡	2,000	50%	1,000
田原市	市内遺跡	2,000	50%	1,000
みよし市	市内遺跡	4,126	50%	2,063
幸田町	町内遺跡	5,422	50%	2,711
合計		120,856		60,427

(4) 埋蔵文化財担当専門職員

2021年度において県内54市町村のうち、正規の埋蔵文化財担当専門職員が配置されている市町村は37におよび、市町村の職員総数は110名で、愛知県及び（公財）埋蔵文化財センター職員を合わせると135名の職員が県内に配置されている。このうち、約19%の25名が有期職員である。

市町村職員の配置をみると、本庁へ配置された正規職員は56名で、埋蔵文化財センター、博物館等の関係機関の職員は正規職員と有期職員を合わせて47名となっている。

表(4) 県内の埋蔵文化財専門職員数

(2021年5月現在)

地方公共団体	埋蔵文化財専門職員数				地方公共団体	埋蔵文化財専門職員数			
	本庁		関係機関			本庁		関係機関	
	正規	有期	正規	有期		正規	有期	正規	有期
愛知県	1	0	16	8	豊明市	1	0	0	0
名古屋市	7	2	4	1	日進市	0	0	0	0
豊橋市	0	0	5	3	田原市	0	0	1	0
岡崎市	3	1	0	1	愛西市	0	0	1	0
一宮市	0	0	2	0	清須市	2	0	0	0
瀬戸市	2	0	4	0	北名古屋市	2	0	0	0
半田市	0	0	0	0	弥富市	0	0	0	0
春日井市	4	0	0	0	みよし市	0	0	2	1
豊川市	4	0	1	0	あま市	0	0	2	0
津島市	0	0	0	0	長久手市	0	0	0	0
碧南市	0	0	0	0	東郷町	0	0	0	0
刈谷市	0	0	3	0	豊山町	0	0	0	0
豊田市	6	0	0	0	大口町	0	0	1	0
安城市	0	0	5	3	扶桑町	1	0	0	0
西尾市	3	0	0	0	大治町	0	0	0	0
蒲郡市	0	0	2	0	蟹江町	0	0	0	0
犬山市	2	0	0	0	飛島村	1	0	0	0
常滑市	0	0	2	0	阿久比町	0	0	0	0
江南市	0	0	0	0	東浦町	1	0	0	0
小牧市	3	2	0	0	南知多町	0	0	0	0
稲沢市	1	1	0	0	美浜町	1	0	0	0
新城市	1	0	1	0	武豊町	0	0	0	0
東海市	3	0	0	0	幸田町	2	0	0	0
大府市	0	0	0	1	設楽町	0	0	0	0
知多市	0	0	1	0	東栄町	2	0	0	0
知立市	1	0	0	0	豊根村	0	0	0	0
尾張旭市	0	0	0	0	市町村計	56	7	37	10
高浜市	2	0	0	0		63		47	
岩倉市	1	1	0	0					

2 文化芸術課文化財室が実施した埋蔵文化財調査

(1) 公益財団法人愛知県教育・スポーツ振興財団愛知県埋蔵文化財センター実施の発掘調査

2021年度には、文化芸術課文化財室を通して委託を受けた埋蔵文化財センターが13遺跡（調査面積：25,100㎡）で発掘調査を実施した。また、調査の終了した7遺跡について整理・報告が行われ、2遺跡について報告書の印刷、刊行が行われた。

調査成果の詳細については愛知県埋蔵文化財センターが編集・発行した『令和3年度愛知県埋蔵文化財センター年報』を参照されたい。

発掘調査

事業主体		事業名	遺跡名	面積 (㎡)	調査期間
国土交通省中部地方整備局	設楽ダム工事事務所	設楽ダム	下延坂遺跡	6,800	2021年5月～11月
			大崎遺跡	8,100	2021年7月～2022年2月
			上フノウ・下フノウ遺跡	1,020	2021年5月～7月
			川向山遺跡	20	2021年5月
豊橋河川事務所	矢作川河川改修（河道掘削）	牛寺遺跡	2,800	2021年10月～2022年2月	
建設局	下水道課	日光川上流流域下水道事業	一色青海遺跡	1,040	2021年5月～10月
	道路建設課	橋梁整備工事総合治水対策特定河川工事	清洲城下町遺跡	650	2021年12月～2022年3月
		一般国道151号（一宮バイパス）	花の木北遺跡	2,110	2021年5月～9月
		一般国道155号道路改良工事	南山町遺跡	700	2021年12月～2022年3月
		一般国道月バイパス道路改良工事	引田遺跡	400	2022年1月～3月
	道路維持課	主要地方道瀬戸環状線改良工事	下品野遺跡	740	2021年5月～9月
河川課	緊急防災対策河川事業（一級河川鹿乗川）	姫下遺跡	620	2021年6月～9月	
県民文化局	文化芸術課	史跡断夫山古墳調査事業	断夫山古墳	100	2021年11月～12月

整理・報告・報告書印刷・刊行

	調査委託者		調査の理由	遺跡名	面積 (㎡)	調査年度
整理・報告	国土交通省中部地方整備局	設楽ダム工事事務所	設楽ダム	胡桃窪・大名倉丸山・添沢遺跡	5,030	2017・2020年度
				石原遺跡	13,850	2018・2019年度
				マサノ沢遺跡	2,050	2017年度
整理・報告	建設局	道路建設課	県道給父稻沢線道路改良工事	一色城跡	3,850	2019・2020年度
報告書印刷・刊行	国土交通省中部地方整備局	設楽ダム工事事務所	設楽ダム	笹平遺跡	6,930	2017年度
				大栗遺跡	5,550	2017・2018年度

(2) 史跡断夫山古墳保存活用計画策定のための発掘調査

愛知県が管理する国指定史跡「断夫山古墳（1987年指定）」は、県下最大の前方後円墳で学術上重要な遺跡である。しかし、これまで発掘調査が行われたことがないため、正確な範囲・形状など古墳の基本的な情報が明らかでなく、保存・活用の明確な方針も策定されていない。

また、名古屋市は、市が継続的に進めている志段味古墳群の調査研究、活用をさらに発展させ、市内における古墳時代の展開を解き明かしていくため、志段味古墳群と密接に関わる断夫山古墳の特徴を明らかにして必要な成果・情報を獲得し、活用することを必要としている。

このため、断夫山古墳の考古学的・歴史学的情報を得てその特長を明らかにして、今後の保存・活用の方針を定めた史跡の「保存活用計画」を作成するため、名古屋市と共同で発掘調査を行う。

【2021年度調査概要】

① 発掘調査

(ア) 調査面積：約 100 m²

(イ) 調査内容：古墳の後円部及びその北側で、トレンチ調査を実施した。

(ウ) 調査結果

- ・後円部では、後世に周濠・周堤がかなり掘削されており、調査で発見した痕跡から、現段階では周濠の幅が約 10m、周堤の幅が約 3.5mとみられる。
- ・周堤の外側にも緩やかな地形の落ち込みがあり、幅 10 数メートルの外濠を持つ、二重周濠の可能性はある。
- ・葺石（ふきいし）が見つからず、三段築造と推定される墳丘の葺石が、最下段（一段目）では貼られていなかったと考えられる。

(エ) 出土遺物

- ・少量の円筒埴輪の破片と、形象埴輪（人や動物、建物等を模した埴輪）である家形埴輪の破片が出土した。

② 地中レーダー探査（試行）

(ア) 調査内容：古墳の西側及び後円部墳頂で、レーダー波による非破壊の地中内部探査を試験的に実施した。

(イ) 調査結果

- ・古墳西側の球技場では、周堤のような高まりと、外濠のような幅 10 数メートルの落ち込みの反応があった。
- ・古墳西側の墳丘裾から周濠では、周濠の底と考えられる反応と、周濠の底が周堤に向かって上がってくる反応があった。
- ・後円部墳丘の頂上部では、地下に強い反射があり、何らかの構造物の反応があった。



3 愛知県埋蔵文化財調査センター

(1) 埋蔵文化財調査センターの役割

愛知県埋蔵文化財調査センター（以下、調査センター）は発掘調査による出土品を適切に収蔵・活用するとともに、埋蔵文化財の調査研究・普及啓発などを行う県の施設で、弥富市に所在する。鉄筋コンクリート3階建の施設内には、資料収蔵や調査研究のための空間の他、収蔵資料を展示するスペース（資料管理閲覧室・ロビー）も設けて県民に公開している。また、図書室には発掘調査報告書・郷土史関係を中心に約11万冊の図書を収蔵しており、一般研究者等の閲覧希望にも対応している。

(2) 事業概要

ア 発掘調査の調整・指導

文化芸術課文化財室が公益財団法人愛知県教育・スポーツ振興財団愛知県埋蔵文化財センター（以下、埋文センター）に委託して実施する発掘調査関係事業に関わる調整及び指導を行っている。2021年度に実施したのは、発掘調査が13遺跡（調査面積合計25,100㎡）、整理・報告書作成が7遺跡であった。

主な業務として、調査事業に関わる関係開発部局と県文化財室・埋文センターとの調整・協議、埋文センターの実施事業に対する工程会議の開催や現場における発掘調査の指導などを実施した。

イ 出土資料の保管・活用

調査センターや埋文センターが実施した発掘調査の出土資料を保管し、その活用を図っている。

・出土資料の保管状況

保管資料の合計はコンテナに換算して約38,000箱に及び、調査センターの他、旧知多高等学校に保管・管理している。

・出土資料の貸出・閲覧希望等

2021年度には、あいち朝日遺跡ミュージアムをはじめ県内外の博物館から96件の依頼があり、6,698点の資料についての貸出及び写真撮影・掲載許可を行った。また、愛知県陶磁美術館はじめ5か所の博物館等に計213点の資料を長期貸出している。

・出土資料の譲与

調査センターが保管している出土資料については、遺跡が所在する市町村からの要望を受けて、関係資料を一括して譲与している。2001年度からこれまでに豊田市、稲沢市、豊橋市、西尾市、田原市、一宮市、安城市、新城市、大口町へ119遺跡、あわせて9,833箱の譲与を行った。

・来館者への対応

個人・グループなどの一般見学者、および市町村史編纂、学術論文・修士論文・卒業論文作成等のための資料調査・図書閲覧などの調査研究目的でのセンター利用者は、2021年度は942名であった。

ウ 市町村・関係団体への指導・助言

県及び市町村の埋蔵文化財担当職員を対象として「第34回埋蔵文化財調査研究会」を開催し、県内で実施された発掘調査の事例発表（8遺跡）を行った。

エ 試掘調査・確認調査の実施

2021年度においては、試掘調査は13件、確認調査は10件実施した。

オ 工事立会の実施

2021年度においては、16件の工事立会を実施した。

カ 遺跡の分布調査の実施

西知多道路建設事業（知多市）、矢作川河川改修事業（西尾市、安城市、岡崎市）に伴い、事業区間内で実施した。

4 あいち朝日遺跡ミュージアム

(1) 経緯

朝日遺跡の貴重な文化財を活用し、地域の活性化を推進するため、2015年度に策定した「史跡貝殻山貝塚保存管理計画」、「愛知県清洲貝殻山貝塚資料館拡充整備基本構想」に基づき、清洲貝殻山貝塚資料館の拡充整備事業を進め、2020年11月に「あいち朝日遺跡ミュージアム」としてオープンした。

(2) 施設の概要

- ア 所在地 清須市朝日貝塚1番地
- イ 敷地面積 15,716 m²(うち国指定史跡貝殻山貝塚 10,169.4 m²)
- ウ 施設等 本館 RC2階建 延床面積1,953.77 m²
史跡貝殻山貝塚交流館 RC2平屋 延床面積479.791 m²

(3) 収蔵資料

- ア 重要文化財指定品 朝日遺跡出土品 一括(2,028点)
- イ 朝日遺跡出土品(貝殻山貝塚を含む) 遺物用コンテナ 5,450箱

(4) 展示事業

- ア 常設展(本館基本展示室1、2)
朝日遺跡についての基本的な情報を提供するとともに、重要文化財指定品などの出土品を展示。
- イ 企画展・特別企画展(本館企画展示室)
 - ①企画展「パレス・スタイルー赤の土器ー」 2021/4/24(土)～6/27(日)[開館65日]
 - ②特別企画展「弥生人といきもの2021 貝を知ろう！」2021/7/22(木・祝)～9/20(月・祝)[開館62日]
 - ③特別企画展「弥生の巨大集落」2021/10/23(土)～12/19(日)[開館58日]
 - ④企画展「貝殻山貝塚ー史跡指定50年ー」2022/1/22(土)～3/13(日)[開館51日]
- ウ その他
本館には子ども向けの体験スペースとして、キッズ考古ラボを開設。また、史跡貝殻山貝塚交流館では、貝殻山貝塚出土品を中心に、弥生ムラづくりプロジェクトの成果等を公開。

(5) 普及事業

- ア 講演会等
有識者による講演会のほか、各種講座、学芸員によるヒストリーカフェ、子ども考古相談会、トーク&ツアー等を実施した。
- イ 文化財活用イベント
5月の「弥生こどもの日」、8月の「ナイトミュージアム」など、年間4回のイベントを実施した。
- ウ 古代体験プログラム
舞錐法による火起こしや土器づくりなど、古代をイメージした各種の体験プログラムを実施した。
- エ ボランティアの養成と活動
ボランティアの「おもてなしムラ人」が「体験ムラ人」と「ガイドムラ人」に分かれて活動した。
- オ 弥生ムラづくりプロジェクト
体験ムラ人の協力を得て、体験水田での米づくりなど、弥生ムラづくりプロジェクトを実施した。
- カ 学校教育との連携
校外学習として、小・中・高等学校あわせて23校、1,915人の利用があった。また、「学校博物館」として、ミュージアム職員が小学校2校を訪問し、出前授業を実施した。
- キ 関連施設との連携
清須市及び名古屋市の「しだみ古墳群ミュージアム」との各種連携事業を実施した。

(6) 朝日遺跡出土品保存修理事業

重要文化財朝日遺跡出土品の適切な保存と公開に資するため、国庫補助により、土器・土製遺品のうち、壺3点、木器・木製品のうち、鋏、鋤、田下駄の3点について、保存修理を行った。

[入館者等実績]

年 度	開 館 日 数	本 館				交 流 館				計(人)
		一 般	高 校 大 学 生	中 学 生 以 下	計(人)	一 般	高 校 大 学 生	中 学 生 以 下	計(人)	
2021	307	28,346	523	12,488	41,357	10,180	276	5,282	15,738	57,095
月平均		2,362	44	1,041	3,447	848	23	440	1,311	4,758
2020	105	16,577	406	7,447	24,430	8,688		3,820	12,508	36,938
月平均		3,315	81	1,489	4,885	1,738		764	2,502	7,387

V 資料

1 国・県指定文化財の現状変更等

(1) 国指定有形・無形・民俗文化財

① 現状変更等

該当なし

② 修理届 ※名古屋市内は名古屋市で対応

名称	所有者 (管理者)	修理内容	届出日	修理期間	県文書番号	
旧名古屋控訴院地方裁判所区裁判所庁舎	名古屋市	外部窓枠塗装の剥離、建具の修理	R3. 4. 20	R3. 6 ～R4. 2		
旧三重県庁舎	公益財団法人 明治村	車寄円柱計 6 カ所の頭継を行う	R3. 4. 13	R3. 6 ～R3. 12	R3. 4. 28	3 文芸第 415
愛知県庁舎	愛知県	2 階講堂天窓ガラスにコーティング、飛散防止フィルムを貼る	R3. 6. 17	R3. 7 ～R3. 8		
犬山城天守	犬山市	3 階北側唐破風の敷居の割れ箇所にはボンド付けビス補修を行う	R3. 8. 25	R3. 9. 3 ～ R3. 10. 31	R3. 9. 3	3 文芸第 1414
旧中埜家住宅	半田市	1 階南東角客室南面の出窓外壁の漆喰の塗りなおし	R3. 9. 16	R3. 11. 1 ～R4. 3. 31	R3. 9. 29	3 文芸第 1544
八勝館	株式会社 八勝館	松の間次の間、松の間棟トイレ前小壁の修理	R3. 9. 24	R3. 9 ～R3. 10		
名古屋市庁舎	名古屋市	3 階執務室の壁等の塗装し直し	R3. 10. 4	R3. 11 ～R3. 12		
旧内田家住宅	南知多町	隠居北塀雨樋及び鍍壁押縁の取替え、原形に復旧	R3. 11. 10	R3. 11. 25	R3. 11. 25	3 文芸第 1916
八勝館	株式会社 八勝館	菊の間北側戸袋柱、もみじの間外腰掛柱、中門茅葺屋根の修理	R3. 12. 3	R3. 12		
旧中埜家住宅	半田市	北東階段室東面外壁に撥水材を塗る	R3. 12. 16	R3. 1. 22 ～R4. 3. 31	R3. 9. 29	3 文芸第 2074

③ き損届 ※名古屋市内は名古屋市で対応

名称	所有者	き損内容	き損日	届出日	県文書番号	
天恩寺仏殿	宗教法人 天恩寺	仏殿東側の礎石部分に欠落が生じた	R3. 3	R3. 4. 8	R3. 4. 15	3 文芸第 217
富吉建速神社本殿及び八劔社本殿	宗教法人 富吉建速神社・八劔社	空気の劣化	R3. 4. 5	R3. 4. 15	R3. 4. 19	3 文芸第 269
旧額田郡公会堂	岡崎市	中央玄関ポーチの柱の縁取りの内、最下部の木材が外れた	R3. 4. 14	R3. 4. 16	R3. 4. 19	3 文芸第 270
伊賀八幡宮	宗教法人 伊賀八幡宮	隨身門西面妻側の黒漆喰が帯状に捲れている	R3. 4. 19	R3. 4. 19	R3. 4. 26	3 文芸第 373
旧三重県庁舎	公益財団法人 明治村	車寄の木円柱の柱頭部に著しい腐朽、及び欠失	R3. 4. 7	R3. 4. 13	R3. 4. 28	3 文芸第 414

名称	所有者	き損内容	き損日	届出日	県文書番号	
犬山城天守	犬山市	4階高欄架木の一部が経年劣化により腐食	R2.12.23	R3.4.21	R3.4.30	3文芸第432
旧堀田家住宅	津島市	西蔵1階の庇の漆喰、中塗装の剥落、竹小舞の露出	R3.5.25	R3.5.28	R3.6.3	3文芸第756
犬山城天守	犬山市	3階北側唐破風の敷居に亀裂	R3.6.16	R3.6.17	R3.6.24	3文芸第942
東照宮	宗教法人 東照宮	本殿内部の天井付近の壁面に亀裂が入り、穴が開いている	R3.6.21	R3.6.22	R3.7.1	3文芸第981
旧堀田家住宅	津島市	主屋東側屋根破風の漆喰の剥落	R3.7.6	R3.7.7	R3.7.12	3文芸第1070
旧堀田家住宅	津島市	主屋東部うだつ破風の漆喰の剥落	R3.8.5	R3.8.13	R3.8.18	3文芸第1299
犬山城天守	犬山市	1階第一の間の床板の一部に亀裂	R3.8.10	R3.8.13	R3.8.24	3文芸第1312
旧内田家住宅	南知多町	隠居北塀雨樋及び鑑壁押縁の破損	R3.8.6	R3.8.11	R3.9.1	3文芸第1393
旧額田郡公会堂	岡崎市	講堂内前方の垂れ壁が経年劣化で撓み、漆喰壁に亀裂が生じている	R3.7	R3.8.25	R3.9.1	3文芸第1415
旧堀田家住宅	津島市	西蔵南側及び西蔵1階庇部分東側鼻隠の漆喰の剥落	R3.9.28	R3.10.1	R3.10.6	3文芸第1622
名古屋城表二の門	名古屋市	門釘の落下	R3.9.22	R3.9.30		
旧堀田家住宅	津島市	西蔵南側下棧の脱落	R3.10.22	R3.11.1	R3.11.5	3文芸第1811
旧堀田家住宅	津島市	主屋大戸口の蟻害	R3.11.17	R3.11.24	R3.11.29	3文芸第1936
旧堀田家住宅	津島市	西蔵南側の中塗材の剥落	R3.12.17	R3.12.20	R3.12.27	3文芸第1936
旧内田家住宅	南知多町	味噌部屋北軒雨樋、軒瓦の破損	R4.1.6	R4.1.13	R4.1.17	3文芸第2203
高田寺	宗教法人 高田寺	本堂南側の床縁の一部が外れた	R4.2.15	R4.2.23	R4.3.1	3文芸第2470

(2) 県指定有形・無形・民俗文化財

① 現状変更

名称	所有者	変更内容	届出日	受理日	県文書番号	
伊藤家住宅	名古屋市	細工蔵、西蔵の倒壊防止措置	R3. 3. 24	R3. 4. 1	R3. 4. 1	3 文芸第 14
暮雨巷	株式会社 三菱 UFJ 銀行	柿葺屋根の新材による葺き替え及び軒這い樋新設	R3. 4. 30	R3. 5. 19	R3. 5. 19	3 文芸第 609
旧稲橋銀行足助支店社屋	豊田市	金属製の格子の撤去、敷居及びガラス戸の更新、雨戸のレールの取替え	R3. 10. 1	R3. 11. 4	R3. 11. 4	3 文芸第 1772
犬山祭の山車	一般社団法人 犬山祭保存会	名栗町・中本町・下本町・鍛冶屋町の車山の展示用電飾・幕の使用	R3. 3. 23	R3. 4. 9	R3. 4. 9	3 文芸第 63
一色の大提灯六組 付柱組み一式	一色大提灯保存会	柱組の木材に複数の金属製補強材を取付	R3. 6. 3	R3. 6. 10	R3. 6. 10	3 文芸第 857
尾張津島天王祭の車楽	尾張津島天王 祭協賛会	米車正面幕・右面幕の寸法変更、刺繍追加、刺繍の仕様変更（直縫いから切付へ）等	R3. 6. 11	R3. 6. 24	R3. 6. 24	3 文芸第 941
尾張津島天王祭の車楽	尾張津島天王 祭協賛会	米車後面幕・左面幕の寸法変更、刺繍追加、刺繍の仕様変更（直縫いから切付へ）等	R3. 8. 5	R3. 8. 16	R3. 8. 16	3 文芸第 1255
万足平の猪垣	万足平を考える会	猪垣維持のため定期的に修復	R3. 10. 26	R3. 11. 2	R3. 11. 2	3 文芸第 1780

② 修理届

名称	所有者 (管理者)	修理内容	届出日	修理期間	県文書番号	
暮雨巷	株式会社 三菱 UFJ 銀行	柿葺屋根の新材による葺き替え及び軒這い樋新設	R3. 4. 30	R3. 5. 20 ～ R3. 6. 11	R3. 5. 19	3 文芸第 617
旧糟谷縫右衛門住宅	西尾市	銅板を土蔵壁に差し込む	R3. 9. 28	R3. 11. 19	R3. 11. 26	3 文芸第 1917
犬山祭の山車	一般社団法人 犬山祭保存会	熊野町車山の真鍮地のへこみ直し、水銀箔鍍金等を施す。	R3. 12. 21	R4. 2. 24～ R4. 3. 24	R4. 1. 18	3 文芸第 2208
犬山祭の山車	一般社団法人 犬山祭保存会	新町車山の芯棒の亀裂に埋木し、補強のために堅木の千切りを入れる。	R4. 1. 12	R4. 2. 24～ R4. 3. 16	R4. 2. 9	3 文芸第 2355

③ き損届

名称	所有者	き損内容	き損日	届出日	県文書番号	
旧糟谷縫右衛門住宅	西尾市	西土蔵の庇と壁の接する部分に隙間が生じ、浸水した	R3. 9. 28	R3. 10. 1	R3. 10. 13	3 文芸第 1653
大樹寺 旧裏一の門	個人	屋根の野地板が割れ、瓦の下の葺き土が陥没した	R3. 12. 21	R3. 12. 23	R3. 12. 28	3 文芸第 2124
東栄町のさいの神	東栄町	三ツ井のさいの神が豪雨や野生動物接触により 2 回にわたり転倒し 3 つに折れる。	H14 ～ H29. 4. 1 に 1 回、 R2. 7. 1 ～ R2. 7. 13 に 1 回	R3. 12. 23	R3. 12. 27	3 文芸第 2108
犬山祭の山車	一般社団法人 犬山祭保存会	熊野町車山の擬宝珠一式のへこみと経年による鍍金剥離	R3. 10. 3	R3. 12. 21	R4. 1. 18	3 文芸第 2208
犬山祭の山車	一般社団法人 犬山祭保存会	新町車山の白樫製芯棒に亀裂（強度には影響なし）	R3. 12. 13	R4. 1. 12	R4. 2. 9	3 文芸第 2355

(3) 国指定記念物

① 現状変更

市町村	種別	名称	条文	現状変更内容	申請者名	申請年月日	市町村年月日	県文書番号		文化庁	
								3 文芸	副申年月日	文書番号	許可(同意)年月日
名古屋市	史	断夫山古墳	125	発掘調査	愛知県知事	R3. 8. 17					
瀬戸市	史	瀬戸窯跡 小長曾陶器 窯跡 瓶子 陶器窯跡	125	発掘調査	中日本高速道路株式会社名古屋支社多治見保全・サービスセンター	R3. 8. 11	R3. 8. 13	1296	R3. 8. 18	1085	R3. 9. 9
犬山市	名	木曾川	168	管理橋架替	国土交通省中部地方整備局木曾川上流河川事務所長	R3. 5. 18	R3. 5. 28	764	R3. 5. 31	458	R3. 6. 29
	名	木曾川	125	住宅建築	個人	R3. 6. 4	R3. 6. 10	875	R3. 6. 14	655	R3. 7. 16
	名	木曾川	168	小水力発電施設整備	東海農政局新濃尾農地防災事業所長	R3. 6. 11	R3. 6. 15	902	R3. 6. 17	582	R3. 7. 16
	名	木曾川	125	橋梁塗装	名古屋鉄道株式会社西部土木管理区区长村松具弥	R3. 8. 5	R3. 8. 17	1308	R3. 8. 24	1253	R3. 10. 15
	名	木曾川	168	宿泊施設建築等	名古屋鉄道株式会社代表取締役社長	R1. 9. 20	R3. 5. 28	764	R3. 12. 14	458	R1. 9. 30
	名	木曾川	125	河川護岸補強	愛知県知事	R3. 10. 28	R3. 11. 5	1821	R3. 11. 9	6	R3. 12. 17
	名	木曾川	168	樹木伐採	国土交通省中部地方整備局木曾川上流河川事務所木曾川第一出張所長	R4. 1. 4	R3. 12. 24	2138	R4. 1. 4	1925	R4. 1. 28
	史	犬山城及び名勝木曾川	168	樹木伐採	国土交通省中部地方整備局木曾川上流河川事務所木曾川第一出張所長	R4. 12. 12	R3. 12. 16	2081	R4. 12. 21	2118	R4. 1. 21
	史	犬山城跡及び名勝木曾川	125	石垣修理	犬山市長	R4. 3. 2	R4. 3. 2	2487	R4. 3	19	R4. 4. 22
史	東之宮古墳	125	看板設置	宗教法人東之宮社代表役員ほか3名	R3. 7. 30	R3. 8. 4	1220	R3. 8. 11	1085	R3. 9. 9	
小牧市	史	小牧山	125	史跡整備	小牧市長	R3. 4. 19	R3. 4. 23	465	R3. 5. 11	389	R3. 6. 18
	史	小牧山	125	発掘調査	小牧市教育委員会教育長	R3. 5. 21	R3. 5. 27	790	R3. 6. 3	655	R3. 7. 16
	史	小牧山	125	工作物撤去	小牧市教育委員会教育長	R3. 10. 14	R3. 10. 28	1784	R3. 11. 4	1892	R3. 12. 17
	史	大山廃寺跡	125	崩落防止網設置等	小牧市長	R3. 6. 3	R3. 6. 8	874	R3. 6. 14	655	R3. 7. 16
南知多町	天	羽豆神社の社叢	125	建築物建替	羽豆神社代表役員	R3. 6. 25	R3. 6. 25	970	R3. 6. 30	655	R3. 7. 16
岡崎市	史	北野廃寺	125	住宅建築	個人	R3. 8. 16	R3. 8. 2	1240	R3. 8. 11	1085	R3. 9. 9
	天	岡崎ゲンジボタル発生地	125	耐震補強工事	岡崎市長	R3. 10. 18	R3. 10. 18	1705	R3. 10. 25	1640	R3. 11. 19
刈谷市	天	小堤西池のカキツバタ群落	125	木柵工	刈谷市長	R3. 11. 19	R3. 11. 19	1902	R3. 11. 22	1892	R3. 12. 17
安城市	史	本證寺境内	125	発掘調査	安城市教育委員会教育長	R3. 6. 15	R3. 6. 15	903	R3. 6. 18	655	R3. 7. 16
	史	本證寺境内	125	石垣修理	安城市教育委員会教育長	R4. 3. 2	R4. 3. 2	2488	R4. 3	19	R4. 4. 22
	史	本證寺境内	125	発掘調査	安城市教育委員会教育長	R3. 12. 2	R3. 12. 2	2091	R3. 12. 24	1898	R4. 1. 21
幸田町	史	島原藩主深溝松平家墓所	125	発掘調査	幸田町長	R3. 4. 16	R3. 4. 16	267	R3. 4. 21	215	R3. 5. 21
	史	島原藩主深溝松平家墓所	125	建物改修	幸田町長	R4. 1. 6	R4. 1. 6	2176	R4. 1. 12	2343	R4. 2. 18
豊田市	天	ネコギギ	168	土砂供給実験及び生息調査	国土交通省中部地方整備局豊橋河川事務所長	R3. 6. 15	R3. 6. 29	1044	R3. 7. 5	764	R3. 8. 12
	史	松平氏遺跡	125	石垣復旧	豊田市長	R3. 8. 2	R3. 8. 2	1240	R3. 8. 11	1085	R3. 9. 9
	名	旧龍性院庭園	125	樹木伐採等	豊田市長	R3. 8. 2	R3. 8. 2	1241	R3. 8. 11	1085	R3. 9. 9
	特天	カモシカ	125	捕獲	豊田市長 太田 稔彦	R3. 11. 16	R3. 11. 16	1908	R3. 11. 22	1892	R3. 12. 17
設楽町	特天	カモシカ	125	捕獲	北設楽郡設楽町長	R3. 10. 25	R3. 10. 25	1764	R3. 10. 28	1640	R3. 11. 19

市町村	種別	名称	条文	現状変更内容	申請者名	申請年月日	市町村年月日	県文書番号		文化庁	
								3文芸	副申年月日	文書番号	許可(同意)年月日
設楽町	天	ネコギギ	168	移動及び飼育展示	国土交通省中部地方整備局設楽ダム工事事務所長	R3. 6. 14	R3. 6. 14	909	R3. 6. 23	726	R3. 7. 15
R3. 6. 16											
R3. 6. 16											
東栄町	特天	カモシカ	125	捕獲	北設楽郡東栄町長	R3. 10. 15	R3. 10. 18	1764	R3. 10. 28	1640	R3. 11. 19
新城市	名天	鳳来寺山	125	電柱設置等	西日本電信電話株式会社執行役員名古屋支店長	R3. 6. 28	R3. 7. 2	1013	R3. 7. 6	905	R3. 8. 23
豊橋市	史	瓜郷遺跡	125	建築物等撤去	個人	R3. 4. 19	R3. 4. 26	524	R3. 5. 12	389	R3. 6. 18
	天	石巻山石灰岩地植物群落	125	動物調査	愛知県環境調査センター所長	R3. 7. 6	R3. 7. 14	1146	R3. 7. 27	1085	R3. 9. 9
	史	馬越長火塚古墳群	125	発掘調査	豊橋市教育委員会教育長	R3. 9. 15	R3. 9. 15	1567	R3. 9. 30	1640	R3. 11. 19
	天	葦毛湿原	125	湿地復元	豊橋市教育委員会教育長	R3. 10. 14	R3. 10. 14	1704	R3. 10. 25	1640	R3. 11. 19
	天	葦毛湿原	125	スズメバチの巣の除去	豊橋市教育委員会教育長	R3. 11. 4	R3. 11. 4	1812	R3. 11. 8	1640	R3. 11. 19
	天	葦毛湿原	125	植生回復	豊橋市教育委員会教育長	R4. 1. 26	R4. 1. 26	2298	R4. 2. 1	2343	R4. 2. 18
豊川市	史	三河国分寺跡	125	発掘調査	三河国分寺跡管理団体代表者豊川市長	R3. 5. 21	R3. 5. 21	716	R3. 5. 28	655	R3. 7. 16
	天	御油のマツ並木	125	樹勢回復	御油のマツ並木管理団体代表者豊川市長	R3. 9. 7	R3. 9. 7	1484	R3. 9. 15	1253	R3. 10. 15
大田原市	天	ネコギギ	125	移動及び展示	栃木県なかがわ水遊園園長	R3. 6. 18	R3. 6. 21	927	R3. 6. 21	655	R3. 7. 16

②滅失・き損届

市町村	種別	名称	条文	内容	届出者名	届出年月日	市町村年月日	愛知県	
								3文芸第号	年月日
一宮市	特天	イタセンバラ	118	滅失届 (61 尾)	中部地方環境事務所長	R3. 3. 26	R3. 4. 11	192	R3. 4. 13
瀬戸市	特天	カモシカ	118	滅失届 (1 尾)	瀬戸市教育委員会教育長	R3. 8. 18	R3. 8. 18	1342	R3. 8. 24
			118	滅失届 (1 尾)	瀬戸市教育委員会教育長	R3. 11. 12	R3. 11. 12	1888	R3. 11. 18
			118	滅失届 (1 尾)	瀬戸市教育委員会教育長	R3. 12. 27	R3. 12. 27	2148	R4. 1. 6
			118	滅失届 (1 尾)	瀬戸市教育委員会教育長	R4. 3. 1	R4. 3. 1	2569	R4. 3. 15
尾張旭市	特天	カモシカ	118	滅失届 (1 尾)	尾張旭市教育委員会教育長		R3. 12. 20	2098	R3. 12. 23
南知多町	特天	コウノトリ	118	滅失届 (1 尾)	愛知県知事	R2. 4. 6	R2. 4. 7	126	R3. 4. 8
岡崎市	特天	カモシカ	118	滅失届 (1 尾)	岡崎市教育委員会教育長	R3. 5. 7	R3. 5. 7	523	R3. 3. 12
碧南市	天	イタセンバラ	118	滅失届 (100 尾)	中部地方環境事務所長	R3. 3. 26	R3. 4. 9	218	R3. 4. 16
幸田町	特天	カモシカ	118	滅失届 (1 尾)	豊田市長	R3. 4. 9	R3. 4. 9	178	R3. 4. 12
			118	滅失届 (1 尾)	豊田市長	R3. 4. 23	R3. 4. 23	411	R3. 4. 27
	史	島原藩主深溝松平家墓所	118	き損届	幸田町長	R3. 7. 10	R3. 7. 10	1086	R3. 7. 15
豊田市	特天	カモシカ	118	滅失届 (1 尾)	豊田市長	R3. 4. 9	R3. 4. 9	177	R3. 4. 12
			118	滅失届 (1 尾)	豊田市長	R3. 4. 28	R3. 4. 28	453	R3. 5. 7
			118	滅失届 (1 尾)	豊田市長	R3. 5. 6	R3. 5. 6	522	R3. 3. 12
			118	滅失届 (1 尾)	豊田市長	R3. 5. 26	R3. 5. 26	747	R3. 5. 31
			118	滅失届 (1 尾)	豊田市長	R3. 5. 25	R3. 5. 25	801	R3. 6. 7
			118	滅失届 (1 尾)	豊田市長	R3. 5. 27	R3. 5. 27	802	R3. 6. 7
			118	滅失届 (1 頭)	豊田市長	R3. 6. 7	R3. 6. 7	871	R3. 6. 14
豊田市	特天	カモシカ	118	滅失届 (1 頭)	豊田市長	R3. 6. 4	R3. 6. 4	872	R3. 6. 14
			118	滅失届 (1 尾)	豊田市長	R3. 6. 7	R3. 6. 7	873	R3. 6. 14
			118	滅失届 (1 頭)	豊田市長	R3. 6. 18	R3. 6. 18	927	R3. 6. 21
			118	滅失届 (1 尾)	豊田市長	R3. 6. 29	R3. 6. 29	1006	R3. 7. 5
			118	滅失届 (1 頭)	豊田市長	R3. 6. 30	R3. 6. 30	1038	R3. 7. 8

市町村	種別	名称	条文	内容	届出者名	届出年月日	市町村年月日	愛知県	
								3 文芸第号	年月日
豊田市	特天	カモンシカ	118	滅失届 (1 頭)	豊田市長	R3. 7. 6	R3. 7. 6	1076	R3. 7. 13
			118	滅失届 (1 頭)	豊田市長	R3. 7. 29	R3. 7. 29	1212	R3. 8. 5
			118	滅失届 (1 尾)	豊田市長	R3. 8. 4	R3. 8. 4	1236	R3. 8. 11
			118	滅失届 (1 頭)	豊田市長	R3. 8. 11	R3. 8. 11	1283	R3. 8. 17
			118	滅失届 (1 頭)	豊田市長	R3. 8. 25	R3. 8. 25	1410	R3. 9. 2
			118	滅失届 (1 頭)	豊田市長	R3. 8. 27	R3. 8. 27	1422	R3. 9. 3
			118	滅失届 (1 頭)	豊田市長	R3. 8. 31	R3. 8. 31	1431	R3. 9. 6
			118	滅失届 (1 頭)	豊田市長	R3. 9. 6	R3. 9. 6	1448	R3. 9. 9
			118	滅失届 (1 頭)	豊田市長	R3. 9. 10	R3. 9. 10	1490	R3. 9. 15
			118	滅失届 (1 頭)	豊田市長	R3. 9. 13	R3. 9. 13	1506	R3. 9. 16
			118	滅失届 (1 頭)	豊田市長	R3. 9. 22	R3. 9. 22	1581	R3. 10. 1
			118	滅失届 (1 頭)	豊田市長	R3. 9. 24	R3. 9. 24	1582	R3. 10. 1
			118	滅失届 (1 頭)	豊田市長	R3. 10. 5	R3. 10. 5	1633	R3. 10. 11
			118	滅失届 (1 頭)	豊田市長	R3. 10. 7	R3. 10. 7	1667	R3. 10. 19
			118	滅失届 (1 頭)	豊田市長	R3. 10. 11	R3. 10. 11	1670	R3. 10. 19
			118	滅失届 (1 頭)	豊田市長	R3. 10. 19	R3. 10. 19	1761	R3. 10. 28
			118	滅失届 (1 頭)	豊田市長	R3. 10. 19	R3. 10. 19	1762	R3. 10. 28
			118	滅失届 (1 頭)	豊田市長	R3. 10. 20	R3. 10. 20	1763	R3. 10. 28
			118	滅失届 (1 頭)	豊田市長	R3. 10. 27	R3. 10. 27	1770	R3. 11. 1
			118	滅失届 (1 頭)	豊田市長	R3. 10. 27	R3. 10. 27	1781	R3. 11. 4
			118	滅失届 (1 頭)	豊田市長	R3. 10. 28	R3. 10. 28	1782	R3. 11. 4
			118	滅失届 (1 頭)	豊田市長	R3. 11. 5	R3. 11. 5	1842	R3. 11. 12
			118	滅失届 (1 頭)	豊田市長	R3. 11. 5	R3. 11. 5	1843	R3. 11. 12
			118	滅失届 (1 頭)	豊田市長	R3. 11. 15	R3. 11. 15	1892-1	R3. 11. 19
			118	滅失届 (1 頭)	豊田市長	R3. 11. 16	R3. 11. 16	1892-2	R3. 11. 19
			118	滅失届 (1 頭)	豊田市長	R3. 11. 16	R3. 11. 16	1901-1	R3. 11. 22
			118	滅失届 (1 頭)	豊田市長	R3. 11. 16	R3. 11. 16	1901-2	R3. 11. 22
			118	滅失届 (4 頭)	豊田市長	R3. 11. 19	R3. 11. 19	1923	R3. 11. 25
			118	滅失届 (1 頭)	豊田市長	R3. 11. 22	R3. 11. 22	1947	R3. 12. 1
			118	滅失届 (1 頭)	豊田市長	R3. 12. 3	R3. 12. 3	2020	R3. 12. 9
			118	滅失届 (1 頭)	豊田市長	R3. 12. 9	R3. 12. 6	2038	R3. 12. 15
			118	滅失届 (1 頭)	豊田市長	R3. 12. 17	R3. 12. 13	2077	R3. 12. 21
			118	滅失届 (2 頭)	豊田市長	R4. 1. 4	R3. 12. 27	2188-2	R4. 1. 17
			118	滅失届 (3 頭)	豊田市長	R4. 1. 13	R3. 12. 30	2204	R4. 1. 18
			118	滅失届 (1 頭)	豊田市長	R4. 1. 21	R4. 1. 17	2262-1	R4. 1. 27
			118	滅失届 (1 頭)	豊田市長	R4. 1. 20	R4. 1. 20	2262-2	R4. 1. 27
			118	滅失届 (1 頭)	豊田市長	R4. 1. 31	R4. 1. 27	2319	R4. 2. 4
			118	滅失届 (1 頭)	豊田市長	R4. 2. 2	R4. 1. 29	2339	R4. 2. 8
			118	滅失届 (1 頭)	豊田市長	R4. 2. 2	R4. 2. 1	2357-2	R4. 2. 9
			118	滅失届 (1 頭)	豊田市長	R4. 2. 9	R4. 2. 7	2400	R4. 2. 15
118	滅失届 (1 頭)	豊田市長	R4. 2. 16	R4. 2. 12	2431	R4. 2. 22			
118	滅失届 (1 頭)	豊田市長	R4. 2. 21	R4. 2. 17	2456	R4. 2. 28			
118	滅失届 (1 頭)	豊田市長	R4. 3. 1	R4. 3. 1	2514	R4. 3. 7			
118	滅失届 (1 頭)	豊田市長	R4. 3. 9	R4. 3. 7	2553	R4. 3. 11			
118	滅失届 (1 頭)	豊田市長	R4. 3. 8	R4. 3. 8	2568-1	R4. 3. 14			
118	滅失届 (1 頭)	豊田市長	R4. 3. 9	R4. 3. 4	2568-2	R4. 3. 14			
118	滅失届 (1 頭)	豊田市長	R4. 3. 14	R4. 3. 14	2597	R4. 3. 18			
118	滅失届 (1 頭)	豊田市長	R4. 3. 18	R4. 3. 15	2623	R4. 3. 24			
118	滅失届 (1 頭)	豊田市長	R4. 3. 22	R4. 3. 22	2659	R4. 3. 28			
118	滅失届 (1 頭)	豊田市長	R4. 3. 23	R4. 3. 23	2666-2	R4. 3. 29			
118	滅失届 (1 頭)	豊田市長	R4. 3. 24	R4. 3. 23	2666-3	R4. 3. 29			
設楽町	天	ネコギギ	118	滅失届 (1 尾)	国土交通省中部地方整備局設楽ダム工事事務所長	R3. 5. 13	R3. 5. 13	644	R3. 5. 19
			118	滅失届 (1 尾)	国土交通省中部地方整備局設楽ダム工事事務所長	R3. 5. 28	R3. 5. 28	791	R3. 6. 3

市町村	種別	名称	条文	内容	届出者名	届出年月日	市町村年月日	愛知県	
								3文芸第号	年月日
設楽町	天	ネコギギ	118	滅失届 (1尾)	国土交通省中部地方整備局設楽ダム工事事務所長	R3.6.4	R3.6.7	870	R3.6.14
			118	滅失届 (1尾)	国土交通省中部地方整備局設楽ダム工事事務所長	R3.7.7	R3.7.8	1077	R3.7.13
			118	滅失届 (81尾)	国土交通省中部地方整備局設楽ダム工事事務所長	R3.9.14	R3.9.14	1508	R3.9.16
			118	滅失届 (1尾)	国土交通省中部地方整備局設楽ダム工事事務所長	R3.10.18	R3.10.19	1715	R3.10.25
			118	滅失届 (1尾)	国土交通省中部地方整備局設楽ダム工事事務所長	R3.12.10	R3.12.10	2045	R3.12.16
			118	滅失届 (2尾)	国土交通省中部地方整備局設楽ダム工事事務所長	R4.1.31	R4.1.27	2318	R4.2.4
東栄町	特天	カモシカ	118	滅失届 (1頭)	東栄町教育委員会教育長	R3.4.15	R3.4.15	332	R3.4.21
			118	滅失届 (1頭)	東栄町教育委員会教育長	R3.5.25	R3.5.25	762	R3.5.31
			118	滅失届 (1頭)	東栄町教育委員会教育長	R3.10.29	R3.10.29	1813	R3.11.9
			118	滅失届 (1頭)	東栄町教育委員会教育長	R4.2.5	R4.2.5	2387	R4.2.14
			118	滅失届 (1頭)	東栄町教育委員会教育長	R4.3.24	R4.3.23	2666-1	R4.3.29
豊根村	特天	カモシカ	118	滅失届 (1頭)	豊根村教育委員会教育長	R3.5.31	R3.5.31	803	R3.6.7
			118	滅失届 (1頭)	豊根村教育委員会教育長	R3.6.1	R3.6.1	833	R3.6.11
豊根村	特天	カモシカ	118	滅失届 (4頭)	豊根村教育委員会教育長	R3.9.13	R3.9.13	1507	R3.9.16
新城市	特天	カモシカ	118	滅失届 (1頭)	新城市教育委員会教育長	R3.4.5	R3.4.5	142	R3.4.9
			118	滅失届 (1頭)	新城市教育委員会教育長	R3.6.3	R3.6.3	835	R3.6.11
新城市	特天	カモシカ	118	滅失届 (1頭)	新城市教育委員会教育長	R3.6.6	R3.6.6	891	R3.6.17
			118	滅失届 (1頭)	新城市教育委員会教育長	R3.7.11	R3.7.11	1102	R3.7.16
			118	滅失届 (1頭)	新城市教育委員会教育長	R3.7.15	R3.7.15	1115	R3.7.20
			118	滅失届 (1頭)	新城市教育委員会教育長	R3.8.23	R3.8.23	1366	R3.8.27
			118	滅失届 (1頭)	新城市教育委員会教育長	R3.8.30	R3.8.30	1423	R3.9.3
			118	滅失届 (1頭)	新城市教育委員会教育長	R3.9.16	R3.9.16	1563	R3.9.30
			118	滅失届 (1頭)	新城市教育委員会教育長	R3.9.16	R3.9.16	1564	R3.9.30
			118	滅失届 (1頭)	新城市教育委員会教育長	R3.9.17	R3.9.17	1565	R3.9.30
			118	滅失届 (1頭)	新城市教育委員会教育長	R3.10.8	R3.10.8	1640	R3.10.11
			118	滅失届 (1頭)	新城市教育委員会教育長	R3.10.13	R3.10.13	1685	R3.10.19
			118	滅失届 (1頭)	新城市教育委員会教育長	R3.10.29	R3.10.29	1783	R3.11.4
			118	滅失届 (1頭)	新城市教育委員会教育長	R3.11.4	R3.11.4	1831	R3.11.9
			118	滅失届 (1頭)	新城市教育委員会教育長	R3.11.18	R3.11.15	1901-3	R3.11.22
			118	滅失届 (1頭)	新城市教育委員会教育長	R3.11.18	R3.11.15	1901-4	R3.11.22
			118	滅失届 (1頭)	新城市教育委員会教育長	R3.11.15	R3.11.15	1906	R3.11.25
			118	滅失届 (1頭)	新城市教育委員会教育長	R3.12.2	R3.12.2	1998	R3.12.7
			118	滅失届 (1頭)	新城市教育委員会教育長	R4.1.6	R4.1.5	2188-1	R4.1.17
			118	滅失届 (1頭)	新城市教育委員会教育長	R4.1.13	R4.1.12	2206	R4.1.18
			118	滅失届 (1頭)	新城市教育委員会教育長	R4.1.19	R4.1.19	2251	R4.1.25

市町村	種別	名称	条文	内容	届出者名	届出年月日	市町村年月日	愛知県	
								3文芸第号	年月日
新城市	特天	カモシカ	118	滅失届 (1頭)	新城市教育委員会教育長	R4.2.2	R4.2.2	2357-1	R4.2.9
			118	滅失届 (1頭)	新城市教育委員会教育長	R4.2.4	R4.2.4	2379	R4.2.10
			118	滅失届 (1頭)	新城市教育委員会教育長	R4.3.7	R4.3.7	2589	R4.3.17
			118	滅失届 (1頭)	新城市教育委員会教育長	R4.3.17	R4.3.17	2672	R4.3.29
豊川市	天	ネコギギ	118	滅失届 (1尾)	国土交通省中部地方整備局設楽ダム工事事務所長	R3.4.28	R3.5.6	528	R3.3.12
			118	滅失届 (1尾)	国土交通省中部地方整備局設楽ダム工事事務所長	R3.5.28	R3.6.3	834	R3.6.11
			118	滅失届 (1尾)	国土交通省中部地方整備局設楽ダム工事事務所長	R3.6.4	R3.6.9	880	R3.6.14
			118	滅失届 (1尾)	国土交通省中部地方整備局設楽ダム工事事務所長	R3.6.9	R3.6.16	908	R3.6.21
			118	滅失届 (1尾)	国土交通省中部地方整備局設楽ダム工事事務所長	R3.6.17	R3.6.23	969	R3.6.29
			118	滅失届 (1尾)	国土交通省中部地方整備局設楽ダム工事事務所長	R3.6.24	R3.6.28	988	R3.7.1
			118	滅失届 (1尾)	国土交通省中部地方整備局設楽ダム工事事務所長	R3.7.13	R3.7.13	1103	R3.7.16
			118	滅失届 (1尾)	国土交通省中部地方整備局設楽ダム工事事務所長	R3.8.2	R3.8.10	1281	R3.8.17
			118	滅失届 (1尾)	国土交通省中部地方整備局設楽ダム工事事務所長	R3.8.4	R3.8.10	1282	R3.8.17
			118	滅失届 (1尾)	国土交通省中部地方整備局設楽ダム工事事務所長	R3.8.10	R3.8.18	1316	R3.8.23
	118	滅失届 (53尾)	国土交通省中部地方整備局設楽ダム工事事務所長	R3.9.14	R3.9.21	1566	R3.9.30		
			御油のマツ並木	118	き損届	豊川市長	R3.9.2	R3.9.2	1438
			118	き損届	豊川市長	R3.11.26	R3.11.26	1980	R3.12.3
田原市	天	コウノトリ	118	滅失届 (1羽)	田原市教育委員会教育長	R3.11.2	R3.11.2	1814	R3.11.9

(4) 県指定記念物

①現状変更

市町村	種別	名称	条文	現状変更内容	申請者名	申請年月日	市町村年月日	県文書番号	
								3文芸第	許可年月日
田原市	天	伊川津のシデコブシ	33-1	生育状況調査	独立行政法人水資源機構豊川用水総合事業部長	R3.4.12	R3.4.15	403	R3.4.27
豊田市	史	飯盛城址	33-1	建築物建替	宗教法人香積寺 代表役員	R3.6.15	R3.6.16	978	R3.6.30
常滑市	天	多賀神社の社叢	33-1	樹勢回復等	多賀神社氏子総代	R3.6.30	R3.6.30	1007	R3.7.5
豊田市	史	飯盛城址	33-1	ロープ柵設置	豊田市足助観光協会会長	R3.7.8	R3.7.14	1118	R3.7.20
岡崎市	天	藤川の松並木	33-1	樹木剪定	岡崎市長	R3.7.29	R3.7.29	1243	R3.8.11
扶桑町	史	長泉塚古墳	33-1	危険木伐採	扶桑町南新田自治会 会長	R3.7.28	R3.8.5	1244	R3.8.11

市町村	種別	名称	条文	現状変更内容	申請者名	申請年月日	市町村年月日	県文書番号	
								3文芸第	許可年月日
刈谷市	史	刈谷市西部の縄文遺跡	33-1	休憩施設改修	刈谷市長	R3. 8. 11	R3. 8. 18	1368	R3. 8. 31
豊橋市	天	豊橋のナガバノイシモチソウ自生地	33-1	試料採取	豊橋市長	R3. 9. 27	R3. 9. 27	1599	R3. 10. 4
新城市	名	満光寺庭園	33-1	発掘調査	宗教法人満光寺 代表役員	R3. 10. 4	R3. 10. 4	1620	R3. 10. 7
武豊町	天	壱町田湿地植物群落	33-1	樹木伐採	壱町田湿地を守る会 会長	R3. 10. 20	R3. 10. 20	1713	R3. 10. 25
岡崎市	天	北山湿地	33-1	試料採取	岐阜大学地域科学部 教授	R3. 10. 25	R3. 10. 27	1759	R3. 10. 28
小牧市	天	大草のママナシ自生地	33-1	蛇籠・採石布設・設置	小牧市長	R3. 11. 24	R3. 11. 24	1954	R3. 12. 1
安城市	天	榎前のクロガネモチ	33-1	枯枝伐採	個人	R3. 11. 30	R3. 12. 6	2018	R3. 12. 9
豊田市	史	飯盛城址	33-1	植樹	豊田市足助観光協会会長	R4. 1. 24	R4. 1. 25	2299	R4. 2. 1
武豊町	天	壱町田湿地植物群落	33-1	樹木伐採	愛知県知事	R4. 1. 31	R4. 1. 31	2323	R4. 2. 8

②滅失・き損届

市町村	種別	名称	内容	届出者名	届出年月日	市町村年月日
岡崎市	天	藤川の松並木	き損	岡崎市長	R3. 9. 3	R3. 9. 3
一宮市	史	浅井古墳群	き損	一宮市長	R3. 11. 28	R3. 11. 28
一宮市	史	浅井古墳群	き損	一宮市長	R4. 3. 3	R4. 3. 3

2 埋蔵文化財関係資料

(1) 愛知県埋蔵文化財包蔵地台帳への記載

①新規記載

市町村	遺跡名	遺跡番号	所在地	種別	時代	県文書番号	
						3文芸第	日付
安城市	多宝坊遺跡	540237	安城市多宝坊	その他の墓、遺物散布地	中世	109号	R3. 4. 6
安城市	岩根遺跡	540238	安城市小川町岩根	集落跡	奈良～中世	1383号	R3. 9. 2
名古屋市	名城公園遺跡	002027	名古屋市北区名城1丁目2-13外	集落跡、その他の墓、遺物散布地、その他の遺跡	弥生～奈良、中世～近現代	1853号	R3. 11. 19
安城市	小川志茂北遺跡	540239	安城市小川町志茂	集落跡	中世、近世	2313-1号	R4. 2. 8
一宮市	林野鷲宮遺跡	020229	一宮市萩原町字鷲宮6外 18筆	遺物散布地	不明	2366号	R4. 2. 9

②内容変更

市町村名	遺跡名	遺跡番号	所在地	種別	時代	県文書番号	
						3文芸第	日付
安城市	中開道遺跡	540103	安城市桜井町中開道・干地	集落跡	古墳～近世	104号	R3. 4. 6
安城市	宮西遺跡	540107	安城市桜井町宮西	遺物散布地	縄文、弥生	105号	R3. 4. 6
安城市	道城貝塚	540151	安城市東端町道城	貝塚	中世	106号	R3. 4. 6
安城市	誓願寺境内地	540180	安城市姫小川町姫、東町荒井	その他の遺跡	中世	107号	R3. 4. 6
安城市	祈祷貝塚	540189	安城市東畑町祈祷	貝塚	縄文	108号	R3. 4. 6
春日井市	熊野西田面遺跡	040226	春日井市熊野町字西田面・高見	集落跡、遺物散布地	中世	519号	R3. 5. 11
豊田市	明治用水旧頭首工	630379	豊田市水源町6丁目 外	その他の遺跡	近現代	663号	R3. 5. 18
安城市	加美遺跡	540129	安城市小川町加美・大久根・岩根	集落跡、遺物散布地	縄文～中世	822号	R3. 6. 9
安城市	中開道遺跡	540103	安城市桜井町中開道・干地	集落跡	古墳～近世	1100号	R3. 7. 19
豊田市	伊保庵寺(旧名称伊保古瓦出土地)	630152	豊田市保見町六反田	遺物散布地	古墳、奈良	1849号	R3. 11. 12
大府市	石丸遺跡	440010	大府市横根町石丸130番地	集落跡	中世	1953号	R3. 12. 1
名古屋市	白鳥古墳	012020	名古屋市熱田区白鳥1丁目202・203番地	古墳	古墳	2221号	R4. 1. 19
名古屋市	姥神遺跡	014147	名古屋市緑区大高町字東姥神	遺物散布地	弥生～中世	2221号	R4. 1. 19
安城市	祢宜田遺跡	540026	安城市箕輪町唐生	遺物散布地	縄文	2313-2号	R4. 2. 8

(2) 土地開発事業に伴う埋蔵文化財所在の有無の照会

① 市町村協議案件

市町村	照会者	照会地	事業内容等	遺跡の名称 (種類/時代)	照会日付	県文書番号		回答内容
						3文芸	日付	
津島市	津島市教育委員会 教育長	津島市城山町三丁目 176番1	野立て太陽光 発電設備設置 工事	なし	R3.5.14	691	R3.5.27	保護法上の手続きを要 しない
尾張旭市	尾張旭市長	尾張旭市新居町西浦 3071、3072-8	開発事業	新居3号窯隣接地	R3.5.31	773	R3.6.1	要試掘調査
東郷町	東郷町教育委員会 教育長	東郷町大字緒輪字 米ヶ畑間69-2周 辺	埋立	K-G-28号窯	R3.6.9	854	R3.6.11	保護法に基づく手続き (要事前調整)
東郷町	東郷町教育委員会 教育長	東郷町大字緒輪字 百々51番地271、 768他	新焼却施設	黒笹7号窯(窯業遺跡 /平安)	R3.6.18	930	R3.6.22	保護法、県条例に基づ く手続き(要事前調整)
江南市	江南市教育委員会 教育長	江南市中般若町北 浦地内	ごみ処理施設 整備事業	なし	R3.8.19	1338	R3.8.24	保護法上の手続きを要 しない

② 県処理案件

市町村	照会者	照会地	事業内容等	遺跡等の名称 (種類、時代)	照会日付	県文書番号		回答内容
						3文芸	日付	
名古屋市	教育委員会財務施 設課長	名古屋市東区白壁 2-32-6	学校	なし	R3.3.29	20	R3.4.2	保護法上の手続きを要 しない
名古屋市	教育委員会財務施 設課長	名古屋市港区惟信 町2-262	学校	なし	R3.3.29	20	R3.4.2	保護法上の手続きを要 しない
名古屋市	教育委員会財務施 設課長	名古屋市熱田区千 年1-17-71	学校	なし	R3.3.29	20	R3.4.2	保護法上の手続きを要 しない
豊明市	教育委員会財務施 設課長	豊明市沓掛町海老 池10	学校	なし	R3.3.29	20	R3.4.2	保護法上の手続きを要 しない
春日井市	教育委員会財務施 設課長	春日井市熊野町五 反田1180-1	学校	なし	R3.3.29	20	R3.4.2	保護法上の手続きを要 しない
日進市	教育委員会財務施 設課長	日進市浅田町上小 深田8-4	学校	なし	R3.3.29	20	R3.4.2	保護法上の手続きを要 しない
瀬戸市	教育委員会財務施 設課長	瀬戸市本郷町260	学校	なし	R3.3.29	20	R3.4.2	保護法上の手続きを要 しない
小牧市	教育委員会財務施 設課長	小牧市小牧1-321	学校	なし	R3.3.29	20	R3.4.2	保護法上の手続きを要 しない
江南市	教育委員会財務施 設課長	江南市北山町西4	学校	なし	R3.3.29	20	R3.4.2	保護法上の手続きを要 しない
小牧市	教育委員会財務施 設課長	小牧市小木東2- 183	学校	なし	R3.3.29	20	R3.4.2	保護法上の手続きを要 しない
一宮市	教育委員会財務施 設課長	一宮市北園通6-9	学校	なし	R3.3.29	20	R3.4.2	保護法上の手続きを要 しない
一宮市	教育委員会財務施 設課長	一宮市文京2-1-7	学校	なし	R3.3.29	20	R3.4.2	保護法上の手続きを要 しない
一宮市	教育委員会財務施 設課長	一宮市小信中島郷 南2	学校	なし	R3.3.29	20	R3.4.2	保護法上の手続きを要 しない
稲沢市	教育委員会財務施 設課長	稲沢市平野町加世 11	学校	平野・小寺遺跡(社 寺跡・遺物散布地/ 奈良・平安・奈良・ 平安・中世・近世)	R3.3.29	20	R3.4.2	保護法に基づく手続 き(要事前調整)
稲沢市	教育委員会財務施 設課長	稲沢市平野町加世 11	学校	平野・小寺遺跡(社 寺跡・遺物散布地/ 奈良・平安・奈良・ 平安・中世・近世)	R3.3.29	20	R3.4.2	保護法に基づく手続 き(要事前調整)
一宮市	教育委員会財務施 設課長	一宮市大和町於保 十二1-1	学校	なし	R3.3.29	20	R3.4.2	保護法上の手続きを要 しない
清須市	教育委員会財務施 設課長	清須市阿原北野 18	学校	なし	R3.3.29	20	R3.4.2	保護法上の手続きを要 しない
津島市	教育委員会財務施 設課長	津島市宮川町3- 80	学校	なし	R3.3.29	20	R3.4.2	保護法上の手続きを要 しない
半田市	教育委員会財務施 設課長	半田市白山町2- 30	学校	なし	R3.3.29	20	R3.4.2	保護法上の手続きを要 しない
半田市	教育委員会財務施 設課長	半田市柵町3-1	学校	なし	R3.3.29	20	R3.4.2	保護法上の手続きを要 しない
知多市	教育委員会財務施 設課長	知多市八幡堂ヶ島 50-1	学校	なし	R3.3.29	20	R3.4.2	保護法上の手続きを要 しない

市町村	照会者	照会地	事業内容等	遺跡等の名称 (種類、時代)	照会日付	県文書番号		回答内容
						3文芸	目付	
岡崎市	教育委員会財務施設課長	岡崎市石神町17-1	学校	なし	R3.3.29	20	R3.4.2	保護法上の手続きを要しない
岡崎市	教育委員会財務施設課長	岡崎市羽根町陣場47	学校	なし	R3.3.29	20	R3.4.2	保護法上の手続きを要しない
西尾市	教育委員会財務施設課長	西尾市亀沢町300	学校	なし	R3.3.29	20	R3.4.2	保護法上の手続きを要しない
安城市	教育委員会財務施設課長	安城市桜井町門原1	学校	なし	R3.3.29	20	R3.4.2	保護法上の手続きを要しない
豊田市	教育委員会財務施設課長	豊田市小坂町14-65	学校	なし	R3.3.29	20	R3.4.2	保護法上の手続きを要しない
豊田市	教育委員会財務施設課長	豊田市小坂町14-65	学校	なし	R3.3.29	20	R3.4.2	保護法上の手続きを要しない
みよし市	教育委員会財務施設課長	みよし市三好町東山110-1	学校	なし	R3.3.29	20	R3.4.2	保護法上の手続きを要しない
豊田市	教育委員会財務施設課長	豊田市伊保町三本松1	学校	なし	R3.3.29	20	R3.4.2	保護法上の手続きを要しない
豊田市	教育委員会財務施設課長	豊田市渡刈町3-3-1	学校	なし	R3.3.29	20	R3.4.2	保護法上の手続きを要しない
豊橋市	教育委員会財務施設課長	豊橋市富本町	学校	なし	R3.3.29	20	R3.4.2	保護法上の手続きを要しない
田原市	教育委員会財務施設課長	田原市加治町奥恩中1-1	学校	なし	R3.3.29	20	R3.4.2	保護法上の手続きを要しない
田原市	教育委員会財務施設課長	田原市加治町奥恩中1-1	学校	なし	R3.3.29	20	R3.4.2	保護法上の手続きを要しない
豊川市	教育委員会財務施設課長	豊川市大木町鎌水445	学校	宝陵高校遺跡(集落跡/弥生・古墳)	R3.3.29	20	R3.4.2	保護法に基づく手続き(要事前調整)
蒲郡市	教育委員会財務施設課長	蒲郡市上本町8-9	学校	なし	R3.3.29	20	R3.4.2	保護法上の手続きを要しない
蒲郡市	教育委員会財務施設課長	蒲郡市上本町8-9	学校	なし	R3.3.29	20	R3.4.2	保護法上の手続きを要しない
蒲郡市	教育委員会財務施設課長	蒲郡市三谷町水神町通2-1	学校	なし	R3.3.29	20	R3.4.2	保護法上の手続きを要しない
豊橋市	教育委員会財務施設課長	豊橋市牟呂町西明治新右前4	学校	なし	R3.3.29	20	R3.4.2	保護法上の手続きを要しない
名古屋市	教育委員会財務施設課長	名古屋市千種区若水2-5-1	学校	なし	R3.3.29	20	R3.4.2	保護法上の手続きを要しない
春日井市	教育委員会財務施設課長	春日井市神屋町713-8	学校	なし	R3.3.29	20	R3.4.2	保護法上の手続きを要しない
一宮市	教育委員会財務施設課長	一宮市杉山氏神廻1	学校	なし	R3.3.29	20	R3.4.2	保護法上の手続きを要しない
小牧市	教育委員会財務施設課長	小牧市久保一色1129-2	学校	なし	R3.3.29	20	R3.4.2	保護法上の手続きを要しない
愛西市	教育委員会財務施設課長	愛西市西川端町中東山37	学校	東西野遺跡(遺物散布地/弥生・古墳・奈良)	R3.3.29	20	R3.4.2	保護法に基づく手続き(要事前調整)
豊川市	教育委員会財務施設課長	豊川市平尾町門田77	学校	なし	R3.3.29	20	R3.4.2	保護法上の手続きを要しない
田原市	教育委員会財務施設課長	田原市古田町岡ノ越6	学校	なし	R3.3.29	20	R3.4.2	保護法上の手続きを要しない
小牧市	尾張建設事務所長	小牧市大字南外山地区内	道路	なし	R3.4.27	474	R3.5.7	保護法上の手続きを要しない
豊橋市	東三河建設事務所長	豊橋市細谷町、豊川市金沢町、豊川市御津金野地区内	道路	なし	R3.4.26	475	R3.5.7	保護法上の手続きを要しない
新城市	新城設楽建設事務所長	新城市愛郷地区内	道路	平沢遺跡(遺物散布地/弥生)隣接地	R3.4.20	534	R3.5.12	保護法に基づく手続き(要事前調整)
小牧市	尾張建設事務所長	小牧市大字本庄地区内	道路	なし	R3.4.27	535	R3.5.12	保護法上の手続きを要しない
犬山市	一宮建設事務所長	犬山市大字犬山字富見町地区内始め	道路	なし	R3.4.26	536	R3.5.12	保護法上の手続きを要しない
清須市	建設局長	清須市春日高札地区内	道路	なし	R3.5.13	572	R3.5.14	保護法上の手続きを要しない
北名古屋	建設局長	北名古屋市大字中之郷西之ほか	道路	なし	R3.5.13	573	R3.5.14	保護法上の手続きを要しない
北名古屋	建設局長	北名古屋市西之保地区内	道路	宇福寺古墳(古墳/古墳)	R3.5.13	574	R3.5.14	保護法に基づく手続き(要事前調整)
北名古屋	建設局長	北名古屋市弥勒寺西地区内	道路	弥勒寺御申塚遺跡(遺物散布地/弥生・古墳・奈良・平安・中世・近世)	R3.5.13	575	R3.5.14	保護法に基づく手続き(要事前調整)

市町村	照会者	照会地	事業内容等	遺跡等の名称 (種類、時代)	照会日付	県文書番号		回答内容
						3文芸	目付	
一宮市	一宮建設事務所長	岩倉市石仏町稲葉地内～一宮市千秋町加納馬場字長福寺地内	道路	長福寺廃寺(飛鳥/社寺跡)隣接地、加納馬場集落東遺跡(古墳～中世/遺物散布地)隣接地	R3.4.26	594	R3.5.17	要試掘調査
豊橋市	東三河建設事務所長	豊橋市浜道町地内	道路	なし	R3.5.7	595	R3.5.17	保護法上の手続きを要しない
北名古屋 市	尾張建設事務所長	北名古屋市徳重地内	道路	なし	R3.5.11	600	R3.5.17	保護法上の手続きを要しない
岩倉市	建設局長	岩倉市北島町権現山地内	下水道	権現山遺跡(集落跡/縄文・弥生・古墳・奈良・平安・中世)	R3.5.17	635	R3.5.18	保護法に基づく手続き(要事前調整)
岡崎市	西三河建設事務所長	岡崎市米河内町地内	砂防	なし	R3.5.10	656	R3.5.20	保護法上の手続きを要しない
岡崎市	西三河建設事務所長	岡崎市石原地内	砂防	岡崎市指定天然記念物ゲンジボタル	R3.5.10	656	R3.5.20	要事前調整(市教育委員会)
岡崎市	西三河建設事務所長	岡崎市中伊町地内	砂防	岡崎市指定天然記念物ゲンジボタル	R3.5.10	656	R3.5.20	要事前調整(市教育委員会)
岡崎市	西三河建設事務所長	岡崎市高隆手良町地内	砂防	高隆寺跡(社寺跡/奈良・平安・中世)	R3.5.10	656	R3.5.20	保護法に基づく手続き(要事前調整)
岡崎市	西三河建設事務所長	岡崎市茅原沢町地内	砂防	国指定天然記念物岡崎ゲンジボタル発生地	R3.5.10	656	R3.5.20	保護法に基づく手続き(要事前調整)
岡崎市	西三河建設事務所長	岡崎市伊賀町地内	砂防	なし	R3.5.10	657	R3.5.20	保護法上の手続きを要しない
岡崎市	西三河建設事務所長	岡崎市明見町地内	砂防	少林寺前遺跡(遺物散布地/縄文・弥生・古墳・奈良・平安・中世)	R3.5.10	657	R3.5.20	保護法に基づく手続き(要事前調整)
岡崎市	西三河建設事務所長	岡崎市細川町地内	砂防	なし	R3.5.10	57	R3.5.20	保護法上の手続きを要しない
みよし市	豊田加茂建設事務所長	みよし市三好町地内	道路	荒畑遺跡(遺物散布地/古墳・奈良)	R3.5.13	658	R3.5.20	保護法に基づく手続き(要事前調整)
瀬戸市	尾張建設事務所長	瀬戸市落合町	急傾斜対策	落合遺跡(遺物散布地/中世)隣接地	R3.5.7	670	R3.5.27	保護法に基づく手続き(要事前調整)
瀬戸市	尾張建設事務所長	瀬戸市陶栄町地内	急傾斜対策	東本町A窯跡(窯業遺跡/近世)隣接地	R3.5.7	670	R3.5.27	保護法に基づく手続き(要事前調整)
瀬戸市	尾張建設事務所長	瀬戸市藤四郎町地内	急傾斜対策	夕日窯跡群(窯業遺跡/近世)隣接地	R3.5.7	670	R3.5.27	保護法に基づく手続き(要事前調整)
瀬戸市	尾張建設事務所長	瀬戸市品野町地内	急傾斜対策	品野町8丁目A窯跡(窯業遺跡/近現代)隣接地	R3.5.7	670	R3.5.27	保護法に基づく手続き(要事前調整)
稲沢市	一宮建設事務所長	稲沢市法立東地内	道路	巽屋敷遺跡(遺物散布地/古墳・奈良・平安・中世・近世)	R3.5.24	731	R3.5.27	保護法に基づく手続き(要事前調整)
安城市	知立建設事務所長	安城市藤井町地内	河川	なし	R3.5.14	720	R3.5.27	保護法上の手続きを要しない
西尾市	西三河農林水産事務所	西尾市奥田町9丁目、西尾市駒場町公田池田	たん水防除	広田川河床D遺跡(遺物散布地/古墳・奈良・平安・中世)	R3.5.24	738	R3.5.31	保護法に基づく手続き(要事前調整)
岡崎市	西三河建設事務所長	岡崎市切山町地内	道路	岡崎市指定天然記念物ゲンジボタル	R3.5.14	755-1	R3.5.31	要事前調整(市教育委員会)
岡崎市	西三河建設事務所長	岡崎市大柳町地内	道路	なし	R3.5.14	755-2	R3.5.31	保護法上の手続きを要しない
岡崎市	西三河建設事務所長	岡崎市須渕町地内	道路	国指定天然記念物岡崎ゲンジボタル発生地	R3.5.14	755-3	R3.5.31	保護法に基づく手続き(要事前調整)
岡崎市	西三河建設事務所長	岡崎市安戸町地内	道路	なし	R3.5.14	755-4	R3.5.31	保護法上の手続きを要しない
岡崎市	西三河建設事務所長	岡崎市保久町地内	道路	岡崎市指定天然記念物ゲンジボタル	R3.5.14	755-5	R3.5.31	要事前調整(市教育委員会)
岡崎市	西三河建設事務所長	岡崎市福岡町	道路	なし	R3.5.21	755-6	R3.5.31	保護法上の手続きを要しない
岡崎市	建設局道路維持課長	岡崎市桜形町、宮石町、小久田地内	道路	岡崎市指定天然記念物ゲンジボタル	R3.5.31	774	R3.6.1	要事前調整(市教育委員会)
知多市	知多建設事務所長	知多市日長地内	道路	上安田遺跡(散布地/縄文)、笠松遺跡(縄文/散布地)隣接地	令和元年5月31日	776	R3.6.1	保護法に基づく手続き(要事前調整、試掘・確認調査)

市町村	照会者	照会地	事業内容等	遺跡等の名称 (種類、時代)	照会日付	県文書番号		回答内容
						3文芸	目付	
安城市	知立建設事務所長	安城市池浦町地内	道路	なし	R3.5.19	792	R3.6.3	保護法上の手続きを要しない
愛西市	独立行政法人水資源機構中部支社総務部長	愛西市早尾町地内	埋設管及び揚水機場改築	なし	R3.5.31	795	R3.6.3	保護法上の手続きを要しない
愛西市	独立行政法人水資源機構中部支社総務部長	愛西市石田町地内	埋設管及び揚水機場改築	石田古墳(古墳/古墳)隣接地	R3.5.31	795	R3.6.3	保護法に基づく手続き(要事前調整)
愛西市	独立行政法人水資源機構中部支社総務部長	愛西市宮市町地内	埋設管及び揚水機場改築	宗玄坊廢寺(社寺跡/奈良・不明)	R3.5.31	795	R3.6.3	保護法に基づく手続き(要事前調整)
愛西市	独立行政法人水資源機構中部支社総務部長	愛西市三和町地内	埋設管及び揚水機場改築	田尻城(城館跡/不明)隣接地	R3.5.31	795	R3.6.3	保護法に基づく手続き(要事前調整)
愛西市	独立行政法人水資源機構中部支社総務部長	愛西市立田町地内	埋設管及び揚水機場改築	なし	R3.5.31	795	R3.6.3	保護法上の手続きを要しない
愛西市	独立行政法人水資源機構中部支社総務部長	愛西市森川町地内	埋設管及び揚水機場改築	なし	R3.5.31	795	R3.6.3	保護法上の手続きを要しない
愛西市	独立行政法人水資源機構中部支社総務部長	愛西市西保町地内	埋設管及び揚水機場改築	観音堂遺跡(遺物散布地/奈良・平安・中世・近世)隣接地	R3.5.31	795	R3.6.3	保護法に基づく手続き(要事前調整)
弥富市	独立行政法人水資源機構中部支社総務部長	弥富市鯛浦町地内	埋設管及び揚水機場改築	なし	R3.5.31	795	R3.6.3	保護法上の手続きを要しない
愛西市 弥富市	独立行政法人水資源機構中部支社総務部長	弥富市鯛浦町地内	埋設管及び揚水機場改築	なし	R3.5.31	795	R3.6.3	保護法上の手続きを要しない
弥富市	独立行政法人水資源機構中部支社総務部長	弥富市前ヶ須町地内	埋設管及び揚水機場改築	なし	R3.5.31	795	R3.6.3	保護法上の手続きを要しない
弥富市	独立行政法人水資源機構中部支社総務部長	弥富市坂中地地内	埋設管及び揚水機場改築	なし	R3.5.31	795	R3.6.3	保護法上の手続きを要しない
弥富市	独立行政法人水資源機構中部支社総務部長	弥富市神戸地内	埋設管及び揚水機場改築	なし	R3.5.31	795	R3.6.3	保護法上の手続きを要しない
弥富市	独立行政法人水資源機構中部支社総務部長	弥富市鍋田町地内	埋設管及び揚水機場改築	なし	R3.5.31	795	R3.6.3	保護法上の手続きを要しない
弥富市	独立行政法人水資源機構中部支社総務部長	弥富市鍋田町地内	埋設管及び揚水機場改築	なし	R3.5.31	795	R3.6.3	保護法上の手続きを要しない
弥富市	独立行政法人水資源機構中部支社総務部長	弥富市稲狐町地内	埋設管及び揚水機場改築	なし	R3.5.31	795	R3.6.3	保護法上の手続きを要しない
弥富市	独立行政法人水資源機構中部支社総務部長	弥富市木曾岬町地内	埋設管及び揚水機場改築	なし	R3.5.31	795	R3.6.3	保護法上の手続きを要しない
飛島村	独立行政法人水資源機構中部支社総務部長	飛島邑大宝地内	埋設管及び揚水機場改築	なし	R3.5.31	795	R3.6.3	保護法上の手続きを要しない
飛島村	独立行政法人水資源機構中部支社総務部長	飛島邑服岡地内	埋設管及び揚水機場改築	なし	R3.5.31	795	R3.6.3	保護法上の手続きを要しない
飛島村	独立行政法人水資源機構中部支社総務部長	飛島村渚地内	埋設管及び揚水機場改築	なし	R3.5.31	795	R3.6.3	保護法上の手続きを要しない
飛島村	独立行政法人水資源機構中部支社総務部長	飛島村松之郷地内	埋設管及び揚水機場改築	なし	R3.5.31	795	R3.6.3	保護法上の手続きを要しない
飛島村	独立行政法人水資源機構中部支社総務部長	飛島村竹之郷地内	埋設管及び揚水機場改築	なし	R3.5.31	795	R3.6.3	保護法上の手続きを要しない
弥富市	独立行政法人水資源機構中部支社総務部長	弥富市稲荷地内	埋設管及び揚水機場改築	なし	R3.5.31	795	R3.6.3	保護法上の手続きを要しない
弥富市	独立行政法人水資源機構中部支社総務部長	弥富市東末広地内	埋設管及び揚水機場改築	なし	R3.5.31	795	R3.6.3	保護法上の手続きを要しない

市町村	照会者	照会地	事業内容等	遺跡等の名称 (種類、時代)	照会日付	県文書番号		回答内容
						3文芸	目付	
豊川市	企業庁長	豊川市白鳥町地内	工業用地造成	なし	R3. 6. 2	797-1	R3. 6. 3	要試掘調査
半田市	企業庁長	半田市石塚町・上定光町地内	工業用地造成	なし	R3. 6. 2	797-2	R3. 6. 3	保護法上の手続きを要しない
安城市	企業庁長	安城市北山崎町蔵地・築地・西山地内	工業用地造成	丸間谷遺跡(遺物散布地/弥生・古墳)	R3. 6. 2	797-3	R3. 6. 3	保護法に基づく手続き(要事前調整、試掘・確認調査)
大山市	国土交通省中部地方整備局愛知国道事務所長	大山市新田組	電線共同溝整備工事	神明社遺跡(遺物散布地/弥生・古墳)	R3. 6. 9	846	R3. 6. 11	保護法に基づく手続き(慎重工事対応)
豊田市	建設局長	豊田市今町地内	非常用発電発電機設置工事	今町宮之後遺跡(集落跡/奈良・近世)	R3. 6. 14	876	R3. 6. 14	保護法に基づく手続き(要事前調整)
西尾市	西三河農林水産事務所長	西尾市東幡豆町字中根 14	土地改良施設耐震対策事業(洲崎池)	なし	R3. 6. 16	894	R3. 6. 17	保護法上の手続きを要しない
東海市	知多建設事務所長	東海市元浜町地内始め	道路	なし	R3. 6. 11	935		保護法上の手続きを要しない
豊明市	尾張建設事務所長	豊明市沓掛町地内	道路	薬師ヶ根遺跡(集落跡・遺物散布地/中世・奈良・平安)	H31. 3. 5	973	R3. 7. 1	保護法に基づく手続き(要事前調整、試掘・確認調査)
豊山町	防災安全局長	西春日井郡豊山町大字青山及び小牧市多気東町	その他開発	青山神明遺跡(水田・畑地・その他/奈良・中世)	R3. 7. 2	1008	R3. 7. 6	保護法に基づく手続き(要事前調整、試掘・確認調査)
知多市	国土交通省中部地方整備局名四国道事務所長	知多市南浜町～日長	道路	ゴトシ遺跡(遺物散布地/縄文)、上安田遺跡(遺物散布地/縄文)	R3. 7. 7	1091	R3. 7. 15	保護法に基づく手続き(要事前調整、試掘・確認調査)
名古屋市	スポーツ局競技・施設課新体育館室長	名古屋市北区名城一丁目地内(名城公園北園)	体育館	なし	R3. 7. 27	1198	R3. 7. 27	要試掘調査
東栄町	新城設楽建設事務所長	北設楽郡東栄町大字御園地内	道路	久保B遺跡(遺物散布地/縄文・中世)	R3. 7. 19	1256	R3. 8. 13	保護法に基づく手続き(要事前調整)
名古屋市	県警本部長	名古屋市中区大須二丁目21番45号	万代堀改修工事	なし	R3. 7. 16	1259	R3. 8. 13	保護法上の手続きを要しない
稲沢市	県警本部長	稲沢市祖父江町祖父江居中190番地3	万代堀改修工事	なし	R3. 7. 16	1259	R3. 8. 13	保護法上の手続きを要しない
東海市	県警本部長	東海市横須賀町天宝新田52-1	万代堀改修工事	なし	R3. 7. 16	1259	R3. 8. 13	保護法上の手続きを要しない
大府市	県警本部長	大府市月見町六丁目17	万代堀改修工事	なし	R3. 7. 16	1259	R3. 8. 13	保護法上の手続きを要しない
刈谷市	県警本部長	刈谷市寿町1丁目302	万代堀改修工事	なし	R3. 7. 16	1259	R3. 8. 13	保護法上の手続きを要しない
刈谷市	県警本部長	刈谷市寿町2丁目416	万代堀改修工事	なし	R3. 7. 16	1259	R3. 8. 13	保護法上の手続きを要しない
豊田市	県警本部長	豊田市岩神町仲田6番地4	万代堀改修工事	なし	R3. 7. 16	1259	R3. 8. 13	保護法上の手続きを要しない
豊橋市	県警本部長	豊橋市西幸町字笠松80番地の4	万代堀改修工事	なし	R3. 7. 16	1259	R3. 8. 13	保護法上の手続きを要しない
豊橋市	県警本部長	豊橋市大崎町字西里中18番地	万代堀改修工事	なし	R3. 7. 16	1259	R3. 8. 13	保護法上の手続きを要しない
豊橋市	県警本部長	豊橋市神野新田町字ソノ割29番地	万代堀改修工事	なし	R3. 7. 16	1259	R3. 8. 13	保護法上の手続きを要しない
田原市	県警本部長	田原市福江町中羽根8番地2	万代堀改修工事	なし	R3. 7. 16	1259	R3. 8. 13	保護法上の手続きを要しない
田原市	県警本部長	田原市和地町瀬戸山39番地	万代堀改修工事	なし	R3. 7. 16	1259	R3. 8. 13	保護法上の手続きを要しない
名古屋市	県警本部長	名古屋市昭和区白金2丁目10番17号	取り壊し工事	なし	R3. 7. 16	1259	R3. 8. 13	保護法上の手続きを要しない
名古屋市	県警本部長	名古屋市名東区一社3丁目3番地	取り壊し工事	なし	R3. 7. 16	1259	R3. 8. 13	保護法上の手続きを要しない
名古屋市	県警本部長	名古屋市瑞穂区瑞穂通5丁目22番地	取り壊し工事	なし	R3. 7. 16	1259	R3. 8. 13	保護法上の手続きを要しない
名古屋市	県警本部長	名古屋市南区内田橋2丁目36番1号	取り壊し工事	なし	R3. 7. 16	1259	R3. 8. 13	保護法上の手続きを要しない

市町村	照会者	照会地	事業内容等	遺跡等の名称 (種類、時代)	照会日付	県文書番号		回答内容
						3文芸	目付	
あま市	県警本部長	あま市甚目寺二伴 田76番16	取り壊し工 事	なし	R3.7.16	1259	R3.8.13	保護法上の手続きを 要しない
あま市	県警本部長	あま市七宝町大字 伊福字参ノ割36 番地	取り壊し工 事	なし	R3.7.16	1259	R3.8.13	保護法上の手続きを 要しない
豊田市	県警本部長	豊田市美里6丁目 8番地8	取り壊し工 事	なし	R3.7.16	1259	R3.8.13	保護法上の手続きを 要しない
尾張旭市	県警本部長	尾張旭市東栄町2 丁目1番8号	取り壊し工 事	なし	R3.7.16	1259	R3.8.13	保護法上の手続きを 要しない
清須市	県警本部長	清須市須ヶ口駅前 一丁目8番地	取り壊し工 事	なし	R3.7.16	1259	R3.8.13	保護法上の手続きを 要しない
西尾市	県警本部長	西尾市緑町4丁目 28番地	取り壊し工 事	なし	R3.7.16	1259	R3.8.13	保護法上の手続きを 要しない
豊田市	県警本部長	豊田市高上一丁目 2番地16	取り壊し工 事	なし	R3.7.16	1259	R3.8.13	保護法上の手続きを 要しない
名古屋市	国土交通省中部地 方整備局営繕部長	名古屋市東区泉一 丁目1702番地	官舎増築	なし	R3.8.4	1307-1	R3.8.23	保護法上の手続きを 要しない
新城市	新城設楽建設事務 所長	新城市一嶽田内地 内	道路	なし	R3.8.3	1307-2	R3.8.23	保護法上の手続きを 要しない
新城市	新城設楽建設事務 所長	新城市黒田地内、 富岡地内	道路	なし	R3.8.3	1307-3	R3.8.23	保護法上の手続きを 要しない
豊川市	東三河建設事務所 長	豊川市当古町地内 始め	道路	よろい堤(その他遺 跡/近世)	R3.8.20	1382	R3.9.2	保護法上の手続きを 要しない(滅失)
犬山市	一宮建設事務所長	犬山市大字長者町 地内	道路	なし	R3.8.17	1389-1	R3.9.2	保護法上の手続きを 要しない
犬山市	一宮建設事務所長	犬山市大字今井地 内	道路	なし	R3.8.17	1389-2	R3.9.2	保護法上の手続きを 要しない
豊橋市	東三河建設事務所 長	豊橋市石巻本線地 内始め	道路	下条霞堤(その他の 遺跡/近世)	R3.9.1	1449	R3.9.13	保護法に基づく手続 き(要事前調整)
名古屋市	経済産業局長	名古屋市中区三の 丸2-4-1	その他建物	名古屋城三の丸遺跡 (城館跡/弥生・古 墳・奈良・平安・中 世・近世)	R3.9.21	1524	R3.9.21	保護法に基づく手続 き(慎重工事)
清須市	建設局長	清須市春日砂賀東 地内始め	下水道	なし	R3.10.14	1698	R3.10.21	保護法上の手続きを 要しない
犬山市	一宮建設事務所長	犬山市字北大門地 内、犬山市大字犬 山字西古券	崩落対策	なし	R3.10.22	1810	R3.11.8	保護法上の手続きを 要しない
愛西市	企業庁長	愛西市東保町、西 條町、西保町地内	工業用地造 成	なし	R3.11.8	1826	R3.11.9	保護法上の手続きを 要しない
設楽町	新城設楽建設事務 所長	北設楽郡設楽町川 向地内~大名倉地 内	道路	上戸神遺跡(遺物散 布地/縄文・平安・ 中世)、川向山遺 跡(遺物散布地/中 世)	R3.11.10	1850	R3.11.12	保護法に基づく手続 き(要事前調整、確 認調査)
名古屋市	政策企画局長	名古屋市中区三の 丸3丁目地内	その他	名古屋城三の丸遺跡 (城館跡/弥生・古 墳・奈良・平安・中 世・近世)	R3.11.28	1925	R3.11.29	保護法に基づく手続 き(慎重工事)
豊橋市	東三河建設事務所 長	豊橋市石巻本町地 内始め	道路	下条霞堤(その他の 遺跡/近世)隣接地	R3.11.15	1969	R3.12.1	保護法に基づく手続 き(要事前調整、確 認調査)
岡崎市	愛知県農業水産局 長	岡崎市丸山町亀山 9-1	その他建物	亀山第5号墳(古墳 /古墳)	R3.12.6	1999	R3.12.9	保護法に基づく手続 き(工事立会)
豊橋市	東三河建設事務所 長	豊川市八幡町地 内、豊橋市王ヶ崎 町地内	道路	王ヶ崎貝塚隣接地、 王郷遺跡隣接地、白 鳥遺跡(ノ)	R3.12.6	2032	R3.12.15	保護法に基づく手続 き(要事前調整、発 掘調査、試掘調査)
新城市	新城設楽建設事務 所長	新城市作手田原地 内	砂防	なし	R3.12.9	2060		保護法上の手続きを 要しない
名古屋市	教育委員会財務施 設課長	名古屋市区天神 山町4-7	学校	なし	R3.12.21	2172	R4.1.19	保護法上の手続きを 要しない
名古屋市	教育委員会財務施 設課長	名古屋市瑞穂区北 原町2-1	学校	北原町遺跡(遺物散 布地/弥生)	R3.12.21	2172	R4.1.19	保護法に基づく手続 き(要事前調整)
名古屋市	教育委員会財務施 設課長	名古屋市守山区緑 ヶ丘1008	学校	なし	R3.12.21	2172	R4.1.19	保護法上の手続きを 要しない
名古屋市	教育委員会財務施 設課長	名古屋南区阿原 町1	学校	なし	R3.12.21	2172	R4.1.19	保護法上の手続きを 要しない
瀬戸市	教育委員会財務施 設課長	瀬戸市東権現町 22-1	学校	なし	R3.12.21	2172	R4.1.19	保護法上の手続きを 要しない
長久手市	教育委員会財務施 設課長	長久手市岩作高山 38	学校	高山遺跡(遺物散布 地/不明)	R3.12.21	2172	R4.1.19	保護法に基づく手続 き(要事前調整)

市町村	照会者	照会地	事業内容等	遺跡等の名称 (種類・時代)	照会日付	県文書番号		回答内容
						3文芸	目付	
名古屋市	教育委員会財務施設課長	名古屋市天白区植田東 1-601	学校	なし	R3. 12. 21	2172	R4. 1. 19	保護法上の手続きを要しない
春日井市	教育委員会財務施設課長	春日井市如意申町 3-5-1	学校	なし	R3. 12. 21	2172	R4. 1. 19	保護法上の手続きを要しない
小牧市	教育委員会財務施設課長	小牧市小牧 1-321	学校	なし	R3. 12. 21	2172	R4. 1. 19	保護法上の手続きを要しない
犬山市	教育委員会財務施設課長	犬山市犬山北首塚 2	学校	なし	R3. 12. 21	2172	R4. 1. 19	保護法上の手続きを要しない
一宮市	教育委員会財務施設課長	一宮市北園通 6-9	学校	なし	R3. 12. 21	2172	R4. 1. 19	保護法上の手続きを要しない
愛西市	教育委員会財務施設課長	愛西市洲高町藤島 1	学校	東西野遺跡(遺物散布地/弥生・古墳・奈良)	R3. 12. 21	2172	R4. 1. 19	保護法に基づく手続き(要事前調整)
半田市	教育委員会財務施設課長	半田市柘町 1-1	学校	なし	R3. 12. 21	2172	R4. 1. 19	保護法上の手続きを要しない
大府市	教育委員会財務施設課長	大府市中央町 5-15	学校	なし	R3. 12. 21	2172	R4. 1. 19	保護法上の手続きを要しない
武豊町	教育委員会財務施設課長	知多郡武豊町ヲガケ 8	学校	なし	R3. 12. 21	2172	R4. 1. 19	保護法上の手続きを要しない
知多市	教育委員会財務施設課長	知多市八幡堂ヶ島 50-1	学校	なし	R3. 12. 21	2172	R4. 1. 19	保護法上の手続きを要しない
岡崎市	教育委員会財務施設課長	岡崎市東蔵前町馬場 5	学校	なし	R3. 12. 21	2172	R4. 1. 19	保護法上の手続きを要しない
知立市	教育委員会財務施設課長	知立市弘法 2-5-8	学校	なし	R3. 12. 21	2172	R4. 1. 19	保護法上の手続きを要しない
安城市	教育委員会財務施設課長	安城市池浦町茶筌木 1	学校	なし	R3. 12. 21	2172	R4. 1. 19	保護法上の手続きを要しない
安城市	教育委員会財務施設課長	安城市池浦町茶筌木 1	学校	なし	R3. 12. 21	2172	R4. 1. 19	保護法上の手続きを要しない
豊田市	教育委員会財務施設課長	豊田市井上町 12-179	学校	なし	R3. 12. 21	2172	R4. 1. 19	保護法上の手続きを要しない
豊田市	教育委員会財務施設課長	豊田市井上町 12-179	学校	なし	R3. 12. 21	2172	R4. 1. 19	保護法上の手続きを要しない
豊田市	教育委員会財務施設課長	豊田市太平町平山 5	学校	なし	R3. 12. 21	2172	R4. 1. 19	保護法上の手続きを要しない
設楽町	教育委員会財務施設課長	北設楽郡設楽町清崎林ノ後 5-2	学校	広畑遺跡(遺物散布地/縄文・平安・中世)	R3. 12. 21	2172	R4. 1. 19	保護法に基づく手続き(要事前調整)
豊橋市	教育委員会財務施設課長	豊橋市草間町官有地	学校	なし	R3. 12. 21	2172	R4. 1. 19	保護法上の手続きを要しない
田原市	教育委員会財務施設課長	田原市田原町池ノ原 1	学校	真木定前邸跡(その他遺跡/近世)隣接地	R3. 12. 21	2172	R4. 1. 19	要事前調整
田原市	教育委員会財務施設課長	田原市加治町奥恩中 1-1	学校	なし	R3. 12. 21	2172	R4. 1. 19	保護法上の手続きを要しない
田原市	教育委員会財務施設課長	田原市加治町奥恩中 1-1	学校	なし	R3. 12. 21	2172	R4. 1. 19	保護法上の手続きを要しない
田原市	教育委員会財務施設課長	田原市古田町岡ノ越 6	学校	なし	R3. 12. 21	2172	R4. 1. 19	保護法上の手続きを要しない
田原市	教育委員会財務施設課長	田原市古田町岡ノ越 6	学校	なし	R3. 12. 21	2172	R4. 1. 19	保護法上の手続きを要しない
豊橋市	教育委員会財務施設課長	豊橋市向山町官有地	学校	なし	R3. 12. 21	2172	R4. 1. 19	保護法上の手続きを要しない
蒲郡市	教育委員会財務施設課長	蒲郡市三谷町水神町通 2-1	学校	なし	R3. 12. 21	2172	R4. 1. 19	保護法上の手続きを要しない
岡崎市	教育委員会財務施設課長	岡崎市竜美西 1-11-5	学校	なし	R3. 12. 21	2172	R4. 1. 19	保護法上の手続きを要しない
名古屋市	教育委員会財務施設課長	名古屋市千種区鹿子殿 21-1	学校	なし	R3. 12. 21	2172	R4. 1. 19	保護法上の手続きを要しない
豊橋市	教育委員会財務施設課長	豊橋市草間町平東 100	学校	なし	R3. 12. 21	2172	R4. 1. 19	保護法上の手続きを要しない
岡崎市	教育委員会財務施設課長	岡崎市西阿知和町御用田 1-23	学校	御用田遺跡(集落跡/弥生)	R3. 12. 21	2172	R4. 1. 19	保護法に基づく手続き(要事前調整)
一宮市	教育委員会財務施設課長	一宮市大和町荻安賀上西之杵 30	学校	荻安賀遺跡(集落跡/弥生・古墳・中世)	R3. 12. 21	2172	R4. 1. 19	保護法に基づく手続き(要事前調整)
春日井市	教育委員会財務施設課長	春日井市神屋町 713-8	学校	なし	R3. 12. 21	2172	R4. 1. 19	保護法上の手続きを要しない
みよし市	教育委員会財務施設課長	みよし市打越町山ノ神 1-2	学校	なし	R3. 12. 21	2172	R4. 1. 19	保護法上の手続きを要しない
大府市	教育委員会財務施設課長	大府市森岡町 7-427	学校	なし	R3. 12. 21	2172	R4. 1. 19	保護法上の手続きを要しない

市町村	照会者	照会地	事業内容等	遺跡等の名称 (種類, 時代)	照会日付	県文書番号		回答内容
						3文芸	目付	
豊橋市	教育委員会財務施設課長	豊橋市西口町西ノ口 25-10	学校	なし	R3. 12. 21	2172	R4. 1. 19	保護法上の手続きを要しない
豊橋市	教育委員会財務施設課長	豊橋市西口町西ノ口 25-10	学校	なし	R3. 12. 21	2172	R4. 1. 19	保護法上の手続きを要しない
半田市	教育委員会財務施設課長	半田市池田町 2-30	学校	なし	R3. 12. 21	2172	R4. 1. 19	保護法上の手続きを要しない
半田市	教育委員会財務施設課長	半田市池田町 2-30	学校	なし	R3. 12. 21	2172	R4. 1. 19	保護法上の手続きを要しない
安城市	教育委員会財務施設課長	安城市桜井町伝左 20	学校	なし	R3. 12. 21	2172	R4. 1. 19	保護法上の手続きを要しない
安城市	教育委員会財務施設課長	安城市桜井町伝左 20	学校	なし	R3. 12. 21	2172	R4. 1. 19	保護法上の手続きを要しない
愛西市	教育委員会財務施設課長	愛西市西川端町中東山 37	学校	東西野遺跡 (遺物散布地/弥生・古墳・奈良)	R3. 12. 21	2172	R4. 1. 19	保護法に基づく手続き(要事前調整)
豊川市	教育委員会財務施設課長	豊川市平尾町門田 77	学校	門田遺跡 (遺物散布地/奈良・平安・中世) 隣接地	R3. 12. 21	2172	R4. 1. 19	保護法に基づく手続き(要事前調整)
豊川市	教育委員会財務施設課長	豊川市平尾町門田 77	学校	門田遺跡 (遺物散布地/奈良・平安・中世) 隣接地	R3. 12. 21	2172	R4. 1. 19	保護法に基づく手続き(要事前調整)
一宮市	教育委員会財務施設課長	一宮市丹羽中山 1151-1	学校	なし	R3. 12. 21	2172	R4. 1. 19	保護法上の手続きを要しない
一宮市	教育委員会財務施設課長	一宮市丹羽中山 1151-1	学校	なし	R3. 12. 21	2172	R4. 1. 19	保護法上の手続きを要しない
名古屋市	教育委員会財務施設課長	名古屋市港区港明 1-10-2	学校	なし	R3. 12. 21	2172	R4. 1. 19	保護法上の手続きを要しない
豊田市	教育委員会財務施設課長	豊田市竹町栄 21-1	学校	なし	R3. 12. 21	2172	R4. 1. 19	保護法上の手続きを要しない
名古屋市	政策企画局長	名古屋市中区三の丸三丁目地内	その他建物	名古屋城三の丸遺跡 (城館跡/弥生・古墳・奈良・平安・中世・近世)	R4. 1. 5	2193	R4. 1. 18	保護法に基づく手続き(要事前調整)
設楽町	新城設楽農林水産事務所長	設楽町津具蟻越		なし	R3. 12. 17	2233-1	R4. 1. 20	保護法上の手続きを要しない
東栄町	新城設楽農林水産事務所長	東栄町大字本郷字東山		なし	R3. 12. 17	2233-1	R4. 1. 20	保護法上の手続きを要しない
東栄町	新城設楽農林水産事務所長	東栄町大字本郷字梅久保		山端遺跡 (遺物散布地/縄文)	R3. 12. 17	2233-1	R4. 1. 20	保護法に基づく手続き(要事前調整)
豊根村	新城設楽農林水産事務所長	豊根村上黒川他		なし	R3. 12. 17	2233-1	R4. 1. 20	保護法上の手続きを要しない
豊根村	新城設楽農林水産事務所長	豊根村上黒川他		なし	R3. 12. 17	2233-1	R4. 1. 20	保護法上の手続きを要しない
豊根村	新城設楽農林水産事務所長	豊根村坂宇場		猪古里嶺遺跡 (城館跡/中世) 隣接地	R3. 12. 17	2233-1	R4. 1. 20	保護法に基づく手続き(要事前調整)
豊根村	新城設楽農林水産事務所長	豊根村坂宇場		なし	R3. 12. 17	2233-1	R4. 1. 20	保護法上の手続きを要しない
東栄町	新城設楽建設事務所長	北設楽郡東栄町大字中設楽字宇山山地内	盛土	なし	R3. 12. 17	2233-2	R4. 1. 20	保護法上の手続きを要しない
東栄町	新城設楽建設事務所長	北設楽郡東栄町大字下田字塩津地内	盛土	中原遺跡 (遺物散布地/旧石器) 隣接地	R3. 12. 17	2233-3	R4. 1. 20	保護法に基づく手続き(要確認調査)
設楽町	新城設楽農林水産事務所長	設楽町東納庫字横手	小規模治山事業	なし	R4. 1. 27	2372	R4. 2. 10	保護法上の手続きを要しない
設楽町	新城設楽農林水産事務所長	設楽町津具字栃島	小規模治山事業	なし	R4. 1. 27	2372	R4. 2. 10	保護法上の手続きを要しない
設楽町	新城設楽農林水産事務所長	設楽町津具字松原山地	小規模治山事業	なし	R4. 1. 27	2372	R4. 2. 10	保護法上の手続きを要しない
東栄町	新城設楽農林水産事務所長	東栄町大字下田字峯山	小規模治山事業	なし	R4. 1. 27	2372	R4. 2. 10	保護法上の手続きを要しない
東栄町	新城設楽農林水産事務所長	東栄町大字振草字下粟代弓場	小規模治山事業	なし	R4. 1. 27	2372	R4. 2. 10	保護法上の手続きを要しない
東栄町	新城設楽農林水産事務所長	東栄町大字振草字小林柏原	小規模治山事業	なし	R4. 1. 27	2372	R4. 2. 10	保護法上の手続きを要しない
東栄町	新城設楽農林水産事務所長	東栄町大字振草字古戸鴨山	小規模治山事業	なし	R4. 1. 27	2372	R4. 2. 10	保護法上の手続きを要しない
東栄町	新城設楽農林水産事務所長	東栄町大字振草字古戸向イ	小規模治山事業	なし	R4. 1. 27	2372	R4. 2. 10	保護法上の手続きを要しない
豊根村	新城設楽農林水産事務所長	豊根村上黒川字東宇連	小規模治山事業	なし	R4. 1. 27	2372	R4. 2. 10	保護法上の手続きを要しない
豊根村	新城設楽農林水産事務所長	豊根村上黒川字境ノ沢	緊急小規模治山対策	なし	R4. 1. 27	2372	R4. 2. 10	保護法上の手続きを要しない

市町村	照会者	照会地	事業内容等	遺跡等の名称 (種類、時代)	照会日付	県文書番号		回答内容
						3文芸	目付	
豊根村	新城設楽農林水産事務所長	豊根村下黒川字若栴	小規模治山事業	なし	R4. 1. 27	2372	R4. 2. 10	保護法上の手続きを要しない
豊根村	新城設楽農林水産事務所長	豊根村下黒川字ケゴヤ	小規模治山事業	なし	R4. 1. 27	2372	R4. 2. 10	保護法上の手続きを要しない
豊根村	新城設楽農林水産事務所長	豊根村下黒川字椋皮野	小規模治山事業	なし	R4. 1. 27	2372	R4. 2. 10	保護法上の手続きを要しない
豊根村	新城設楽農林水産事務所長	豊根村坂宇場字曾根	小規模治山事業	なし	R4. 1. 27	2372	R4. 2. 10	保護法上の手続きを要しない
豊根村	新城設楽農林水産事務所長	豊根村坂宇場字横平	小規模治山事業	なし	R4. 1. 27	2372	R4. 2. 10	保護法上の手続きを要しない
豊根村	新城設楽農林水産事務所長	豊根村三沢字上舟ノ沢	小規模治山事業	なし	R4. 1. 27	2372	R4. 2. 10	保護法上の手続きを要しない
豊根村	新城設楽農林水産事務所長	豊根村古真立字キワダノクボ	小規模治山事業	なし	R4. 1. 27	2372	R4. 2. 10	保護法上の手続きを要しない
豊根村	新城設楽農林水産事務所長	豊根村古真立字浅草入	小規模治山事業	なし	R4. 1. 27	2372	R4. 2. 10	保護法上の手続きを要しない
豊根村	新城設楽農林水産事務所長	豊根村富山字向山	小規模治山事業	なし	R4. 1. 27	2372	R4. 2. 10	保護法上の手続きを要しない
豊根村	新城設楽農林水産事務所長	豊根村富山字西又	小規模治山事業	なし	R4. 1. 27	2372	R4. 2. 10	保護法上の手続きを要しない
豊根村	新城設楽農林水産事務所長	豊根村富山字下栴ほか	小規模治山事業	なし	R4. 1. 27	2372	R4. 2. 10	保護法上の手続きを要しない

(3) 発掘調査の届出・通知

①92条による届出

市町村名	遺跡の名称	所在地	調査主体	届出日付	調査の目的	調査種別	調査面積 (㎡)	調査期間		県文書番号	
										3文芸	通知日付
日進市	O-G-15号窯	日進市浅田平子二丁目133・134番地	公益財団法人 瀬戸市文化振興財団	R3. 4. 2	集合住宅	本発掘調査	140 ㎡	R3. 5. 6	～ R3. 6. 25	117	R3. 4. 8
稲沢市	一色青海遺跡	稲沢市一色青海町	公益財団法人愛知県教育・スポーツ振興財団	R3. 4. 1	その他開発	本発掘調査	1040 ㎡	R3. 5. 10	～ R3. 10. 15	128	R3. 4. 9
設楽町	上ヲロウ・下ヲロウ遺跡	北設楽郡設楽町川向字上ヲロウ・下ヲロウ・中空	公益財団法人愛知県教育・スポーツ振興財団	R3. 4. 1	ダム	本発掘調査	1020 ㎡	R3. 5. 10	～ R3. 7. 31	156	R3. 4. 13
設楽町	川向山遺跡	北設楽郡設楽町川向字向山	公益財団法人 愛知県教育・スポーツ振興財団	R3. 4. 1	ダム	本発掘調査	20 ㎡	R3. 5. 6	～ R3. 5. 31	157	R3. 4. 13
設楽町	下延坂遺跡	北設楽郡設楽町大字川向字下延坂・上延坂地内	公益財団法人 愛知県教育・スポーツ振興財団	R3. 4. 1	ダム	本発掘調査	6800 ㎡	R3. 5. 10	～ R3. 9. 30	158	R3. 4. 13
豊川市	花の木北遺跡	豊川市大木町地内	公益財団法人 愛知県教育・スポーツ振興財団	R3. 4. 6	道路	本発掘調査	2110 ㎡	R3. 5. 10	～ R3. 9. 30	209	R3. 4. 15
瀬戸市	下品野遺跡	瀬戸市品野町5丁目地内	公益財団法人 愛知県教育・スポーツ振興財団	R3. 4. 6	道路	本発掘調査	740 ㎡	R3. 5. 17	～ R3. 8. 31	223	R3. 4. 19
名古屋市	伊勢山中学校遺跡	名古屋市中区正木三丁目305番2、306番、307番	株式会社イビソク名古屋支店	R3. 4. 15	集合住宅	本発掘調査	249 ㎡	R3. 5. 20	～ R3. 12. 25	321	R3. 4. 21
安城市	姫下遺跡	安城市姫小川町姫下	公益財団法人愛知県教育・スポーツ振興財団	R3. 4. 8	河川	本発掘調査	620 ㎡	R3. 5. 17	～ R3. 8. 31	378	R3. 4. 27
幸田町	深溝城跡	額田郡幸田町大字深溝字丸ノ内12-1、12-4	株式会社知立造園CUBIC事業部	R3. 4. 28	集合住宅	本発掘調査	280 ㎡	R3. 6. 10	～ R4. 3. 31	786-1	R3. 6. 3
設楽町	大崎遺跡	北設楽郡設楽町田口字大崎	公益財団法人愛知県教育・スポーツ振興財団	R3. 5. 28	ダム	本発掘調査	8100 ㎡	R3. 7. 1	～ R4. 2. 28	786-2	R3. 6. 3
新城市	萩平遺跡	新城市川路萩平105～108	愛知学院大学	R3. 5. 20	学術研究	確認調査	80 ㎡	R3. 7. 3	～ R3. 8. 9	842	R3. 6. 11
豊田市	伊保古瓦出土地	豊田市保見町六反田地内	名古屋大学大学院人文学研究科	R3. 5. 27	学術研究	本発掘調査	40 ㎡	R3. 8. 1	～ R3. 9. 30	850	R3. 6. 11
尾張旭市	新居1～3号窯	尾張旭市新居町西浦3071、3072-8	公益財団法人瀬戸市文化振興財団	R3. 6. 18	宅地造成	確認調査	9 ㎡	R3. 7. 20	～ R3. 7. 23	946	R3. 6. 28

市町村名	遺跡の名称	所在地	調査主体	届出日付	調査の目的	調査種別	調査面積 (㎡)	調査期間	県文書番号	
									3文芸	通知日付
南知多町	天神山遺跡	知多郡南知多町大字大井字入道14番地18、14番地19	南山大学人文学部人類文化学科	R3.6.7	学術研究	本発掘調査	12㎡	R3.7.16 ~ R3.8.8	974	R3.7.1
豊田市	牛寺遺跡	豊田市御立町地内	公益財団法人愛知県教育・スポーツ振興財団	R3.8.5	河川	本発掘調査	2800㎡	R3.10.1 ~ R4.3.18	1277	R3.8.18
名古屋市	千音寺遺跡	名古屋市中区富田町千音寺地内	株式会社四門 名古屋支店	R3.8.13	道路	本発掘調査	4180㎡	R3.9.15 ~ R3.12.28	1355	R3.8.30
東栄町	引田遺跡	北設楽郡東栄町大字月地内	公益財団法人愛知県教育・スポーツ振興財団	R3.8.25	道路	本発掘調査	400㎡	R3.10.5 ~ R3.12.31	1418	R3.9.2
江南市	南山町遺跡	江南市南山町東地内	公益財団法人愛知県教育・スポーツ振興財団	R3.8.20	道路	本発掘調査	700㎡	R3.10.4 ~ R4.3.18	1433	R3.9.6
清須市	清洲城下町遺跡	清須市一場地内、同朝日城屋敷地内	公益財団法人愛知県教育・スポーツ振興財団	R3.10.4	河川	本発掘調査	650㎡	R3.11.4 ~ R4.3.18	1643	R3.10.13
岡崎市	宮地屋敷跡	岡崎市宮地町字郷東25-1、25-3、26-1、26-2、27	みやこ鋼管株式会社 遺跡調査部愛知営業所	R3.10.6	集合住宅	本発掘調査	478.5㎡	R3.10.18 ~ R3.12.20	1663	R3.10.14
名古屋市	大曲輪遺跡・下内田貝塚	名古屋市瑞穂区山下通5丁目・萩山町4丁目地内	株式会社二友組	R3.10.8	公園造成	本発掘調査	171㎡	R3.11.8 ~ R4.2.28	1674-1	R3.10.19
名古屋市	千音寺遺跡	名古屋市中川区千音寺土地区画整理事業地内93街区1、2	株式会社イビソク 名古屋支店	R3.10.8	その他建物	本発掘調査	3111㎡	R3.11.8 ~ R5.5.31	1674-2	R3.10.19
清須市	清洲城下町遺跡	清須市一場地内	国際文化財株式会社	R3.10.22	土地区画整理	本発掘調査	600㎡	R3.11.22 ~ R4.3.18	1776	R3.11.4
岡崎市	岡崎城跡	岡崎市康生通南一丁目地内	株式会社四門 名古屋支店	R3.10.29	集合住宅	本発掘調査	1220㎡	R3.11.1 ~ R4.2.28	1846	R3.11.15
名古屋市	千音寺遺跡	名古屋市中川区千音寺土地区画整理事業地内78街区1	株式会社イビソク 名古屋支店	R3.11.15	その他建物	本発掘調査	2081㎡	R3.12.16 ~ R5.5.31	1904	R3.11.25
名古屋市	長久寺遺跡	名古屋市東区白壁3丁目2801番、2809番1、2810番1	株式会社島田組	R3.12.2	その他建物	本発掘調査	215㎡	R3.1.11 ~ R4.3.31	2002	R3.12.9
名古屋市	名城公園遺跡	名古屋市北区名城3丁目	公益財団法人愛知県教育・スポーツ振興財団	R3.12.24	その他建物	本発掘調査	27000㎡	R4.1.20 ~ R4.6.30	2149	R4.1.11
名古屋市	名城公園遺跡	名古屋市北区名城1丁目、2丁目	株式会社イビソク 名古屋支店	R4.1.11	道路	本発掘調査	700㎡	R4.1.24 ~ R4.7.31	2179	R4.1.18
豊田市	鶏石1号窯	豊田市田町鶏石8、625-1ほか	株式会社イビソク 豊田営業所	R4.2.16	土砂採取	本発掘調査	800㎡	R4.3.18 ~ R5.5.31	2455	R4.2.28
日進市	岩崎城跡	日進市岩崎町市場73番地	公益財団法人 瀬戸市文化振興財団	R4.2.17	遺跡整備	確認調査	20㎡	R4.3.22 ~ R4.3.28	2475	R4.3.1

②99条による報告

市町村名	遺跡の名称	所在地	調査主体	届出日付	調査の目的	調査種別	調査面積 (㎡)	調査期間	県文書番号	
									3文芸	通知日付
みよし市	荒畑遺跡	みよし市三好町荒畑52番、53番ほか	市教委等	R3.3.30	集合住宅	本発掘調査	476㎡	R2.12.1 ~ R3.3.19	21	R3.4.2
大口町	白木遺跡	丹羽郡大口町豊田一丁目地内	市教委等	R3.3.30	道路	本発掘調査	1020㎡	R2.10.28 ~ R3.3.30	22	R3.4.2
一宮市	馬見塚遺跡	一宮市馬見塚字西ノ山25、26-1	市教委等	R3.3.30	その他建物	確認調査	20㎡	R3.3.9 ~ R3.3.9	39	R3.4.5
名古屋市	田光遺跡	名古屋市瑞穂区田光町三丁目9番2、10番ほか	市教委等	R3.3.31	宅地造成	試掘調査	4㎡	R2.5.21 ~ R2.5.21	40	R3.4.5
名古屋市	万町遺跡	名古屋市中川区万町2203番3、5、6、7	市教委等	R3.3.31	宅地造成	試掘調査	2㎡	R2.4.27 ~ R2.4.27	41	R3.4.5
名古屋市	瑞穂遺跡	名古屋市瑞穂区津賀田町一丁目17番2の一部	市教委等	R3.3.31	宅地造成	試掘調査	8㎡	R2.6.5 ~ R2.6.5	42	R3.4.5
名古屋市	春日野町遺跡	名古屋市南区貝塚町11番9、60番	市教委等	R3.3.31	個人住宅	試掘調査	9㎡	R2.6.23 ~ R2.6.23	43	R3.4.5
名古屋市	高蔵遺跡	名古屋市熱田区高蔵町606番1	市教委等	R3.3.31	個人住宅	試掘調査	4.8㎡	R2.7.15 ~ R2.7.15	44	R3.4.5
安城市	姫小川古墳	安城市姫小川町姫39番、40番	市教委等	R3.3.30	学術研究	確認調査	10.5㎡	R2.11.24 ~ R2.11.24	45	R3.4.5

市町村名	遺跡の名称	所在地	調査主体	届出日付	調査の目的	調査種別	調査面積 (㎡)	調査期間	県文書番号	
									3文芸	通知日付
安城市	小川志茂城跡	安城市小川町の場丘 11番 9	市教委等	R3. 3. 30	個人住宅	確認調査	5. 4 ㎡	R3. 3. 24 ~ R3. 3. 24	46	R3. 4. 5
安城市	西別所本郷遺跡	安城市西別所町本郷 58-2	市教委等	R3. 3. 31	個人住宅	本発掘調査	78. 7 ㎡	R3. 2. 23 ~ R3. 3. 17	76	R3. 4. 6
安城市	本證寺境内	安城市野寺町野寺 26	市教委等	R3. 3. 31	学術研究	確認調査	461. 7 ㎡	R2. 8. 4 ~ R3. 3. 31	77	R3. 4. 6
安城市	道城遺跡	安城市東端町天白 35	市教委等	R3. 3. 31	個人住宅	試掘調査	4 ㎡	R3. 3. 24 ~ R3. 3. 24	113	R3. 4. 7
豊橋市	吉田城址・飽海遺跡	豊橋市今橋町地内	市教委等	R3. 4. 2	学術研究	確認調査	110 ㎡	R3. 1. 15 ~ R3. 3. 26	127	R3. 4. 9
名古屋市	名古屋城跡	名古屋市二之丸	市教委等	R3. 4. 7	遺跡整備	試掘調査	16 ㎡	R3. 3. 8 ~ R3. 3. 30	137	R3. 4. 9
豊橋市	境松遺跡	豊橋市牟呂町字境松地内	市教委等	R3. 3. 31	土地区画整理	本発掘調査	854 ㎡	R2. 4. 1 ~ R3. 4. 30	152	R3. 4. 13
豊橋市	東側遺跡・西側古墓・西側北遺跡	豊橋市牛川町字西側・東側地内	市教委等	R3. 3. 31	土地区画整理	本発掘調査	1939 ㎡	R2. 6. 8 ~ R3. 3. 19	153	R3. 4. 13
西尾市	岡島遺跡	江原町西柄 12、13-1 ほか	市教委等	R3. 3. 31	その他建物	本発掘調査	1807 ㎡	R2. 8. 14 ~ R3. 3. 31	154	R3. 4. 13
刈谷市	中条遺跡	刈谷市重原本町 5 丁目 45-2、44-4	市教委等	R3. 4. 9	個人住宅	確認調査	0. 5 ㎡	R3. 4. 2 ~ R3. 4. 2	222	R3. 4. 19
春日井市	周知の埋蔵文化財包蔵地外	春日井市下屋敷町字下屋敷地内	市教委等	R3. 4. 15	土地区画整理	試掘調査	30 ㎡	R3. 4. 8 ~ R3. 4. 9	247	R3. 4. 19
名古屋市	熱田-C 遺跡	名古屋市熱田区白鳥三丁目 807 番地	市教委等	R3. 4. 15	その他建物	試掘調査	420 ㎡	R2. 8. 27 ~ R2. 8. 27	249	R3. 4. 19
清須市	清洲城下町遺跡	清須市清洲小塚地内	市教委等	R3. 4. 15	その他建物	本発掘調査	500 ㎡	R3. 4. 1 ~ R3. 7. 31	272	R3. 4. 21
みよし市	大坪遺跡	みよし市三好町木之本 99-1	市教委等	R3. 3. 26	電話通信	試掘調査	2 ㎡	R3. 1. 6 ~ R3. 1. 7	273	R3. 4. 21
みよし市	周知の埋蔵文化財包蔵地外	みよし市三好町新屋 34	市教委等	R3. 3. 30	電話通信	試掘調査	1 ㎡	R2. 9. 19 ~ R2. 9. 19	274	R3. 4. 21
みよし市	周知の埋蔵文化財包蔵地外	みよし市三好町前田 5	市教委等	R3. 3. 30	電話通信	試掘調査	1 ㎡	R2. 10. 28 ~ R2. 10. 28	275	R3. 4. 21
みよし市	寺山遺跡	みよし市黒笹町桐山 150 番 5 ほか	市教委等	R3. 3. 30	宅地造成	確認調査	20 ㎡	R3. 2. 24 ~ R3. 2. 26	276	R3. 4. 21
みよし市	福谷城	みよし市福谷町市場	市教委等	R3. 3. 30	その他開発	確認調査	1 ㎡	R2. 12. 22 ~ R2. 12. 22	277	R3. 4. 21
みよし市	周知の埋蔵文化財包蔵地外	みよし市福田町有塚 39 番 5	市教委等	R3. 3. 30	個人住宅	試掘調査	6 ㎡	R2. 11. 25 ~ R2. 11. 25	278	R3. 4. 21
みよし市	打越北屋敷遺跡	みよし市打越町北屋敷 60-1	市教委等	R3. 3. 26	電話通信	試掘調査	1 ㎡	R2. 12. 24 ~ R2. 12. 24	279	R3. 4. 21
みよし市	夕田遺跡	みよし市三好町井ノ花	市教委等	R3. 3. 25	その他開発	試掘調査	50 ㎡	R2. 11. 19 ~ R2. 11. 19	280	R3. 4. 21
みよし市	周知の埋蔵文化財包蔵地外	みよし市福田町有塚 39 番 4	市教委等	R3. 3. 25	個人住宅	試掘調査	10 ㎡	R2. 10. 2 ~ R2. 10. 2	281	R3. 4. 21
みよし市	K-G-48	みよし市打越町鏡塚	市教委等	R3. 3. 25	ガス	試掘調査	100 ㎡	R2. 7. 22 ~ R2. 7. 22	282	R3. 4. 21
みよし市	荒畑遺跡	みよし市三好町 75-34	市教委等	R3. 3. 25	その他開発	試掘調査	10 ㎡	R2. 7. 20 ~ R2. 7. 20	283	R3. 4. 21
みよし市	荒畑遺跡	みよし市三好町赤羽根 8 番 5	市教委等	R3. 3. 25	個人住宅	確認調査	8 ㎡	R2. 10. 1 ~ R2. 10. 1	285	R3. 4. 21
みよし市	福谷城	みよし市福谷町善ヶ山 20 番、52 番、53 番	市教委等	R3. 3. 26	個人住宅	試掘調査	34 ㎡	R3. 3. 17 ~ R3. 3. 17	286	R3. 4. 21
みよし市	荒畑遺跡	みよし市三好町赤羽根 50 番 3、51 番 7	市教委等	R3. 3. 26	個人住宅	確認調査	5 ㎡	R3. 1. 13 ~ R3. 1. 13	287	R3. 4. 21
みよし市	周知の埋蔵文化財包蔵地外	みよし市東山台 15-1	市教委等	R3. 3. 26	電話通信	試掘調査	1 ㎡	R3. 1. 19 ~ R3. 1. 19	288	R3. 4. 21
みよし市	周知の埋蔵文化財包蔵地外	みよし市福田町中屋敷 8-3	市教委等	R3. 3. 25	個人住宅	試掘調査	4 ㎡	R2. 10. 6 ~ R2. 10. 6	289	R3. 4. 21
みよし市	荒畑遺跡	みよし市三好町 46 番 2	市教委等	R3. 3. 25	個人住宅	試掘調査	6 ㎡	R2. 12. 15 ~ R2. 12. 15	290	R3. 4. 21
みよし市	小金下遺跡	みよし市筋生町前田 21-1	市教委等	R3. 3. 25	個人住宅	確認調査	4 ㎡	R3. 3. 5 ~ R3. 3. 5	291	R3. 4. 21
みよし市	大坪遺跡	みよし市三好町中島 61-1	市教委等	R3. 3. 26	個人住宅	試掘調査	8 ㎡	R3. 1. 6 ~ R3. 1. 6	292	R3. 4. 21
みよし市	荒畑遺跡	みよし市三好町荒畑 52 番、53 番ほか	市教委等	R3. 3. 30	集合住宅	確認調査	70 ㎡	R2. 12. 1 ~ R2. 12. 2	293	R3. 4. 21
名古屋市	蝮ヶ池古窯	名古屋市中区稲田代町字蝮池上 87 番地	市教委等	R3. 4. 19	個人住宅	試掘調査	1358. 29 ㎡	R2. 9. 8 ~ R2. 9. 8	322	R3. 4. 21
名古屋市	正木町遺跡	名古屋市中区古渡町 2003 番、2004 番	市教委等	R3. 4. 19	その他開発	試掘調査	4 ㎡	R2. 9. 30 ~ R2. 9. 30	323	R3. 4. 21
名古屋市	東二葉町遺跡	名古屋市中区白壁三丁目 907 番 1、907 番 2 ほか	市教委等	R3. 4. 19	個人住宅	試掘調査	8 ㎡	R2. 11. 17 ~ R2. 11. 17	324	R3. 4. 21
安城市	北浦遺跡	安城市山崎町境 72-1、72-2、72-3	市教委等	R3. 4. 20	個人住宅	確認調査	4 ㎡	R3. 4. 13 ~ R3. 4. 14	362	R3. 4. 26
田原市	八幡上貝塚	田原市小中山町八幡上 363-14	市教委等	R3. 4. 16	その他開発	試掘調査	10 ㎡	R3. 4. 15 ~ R3. 4. 15	363	R3. 4. 26
豊川市	白鳥遺跡	豊川市白鳥町上郷中 169 番 1、170 番ほか	市教委等	R3. 4. 22	道路	本発掘調査	506. 95 ㎡	R3. 1. 18 ~ R3. 3. 19	379	R3. 4. 27

市町村名	遺跡の名称	所在地	調査主体	届出日付	調査の目的	調査種別	調査面積 (㎡)	調査期間	県文書番号	
									3文芸	通知日付
みよし市	打越北屋敷遺跡	みよし市打越町南屋敷44番1、45番2	市教委等	R3.3.26	個人住宅	確認調査	5㎡	R3.1.14 ~ R3.1.14	380	R3.4.27
みよし市	荒畑遺跡	みよし市三好町上87-3	市教委等	R3.4.21	その他開発	確認調査	4㎡	R3.4.20 ~ R3.4.20	381	R3.4.27
安城市	寺領廃寺跡	安城市寺領町久後73-1、72	市教委等	R3.4.23	宅地造成	確認調査	30㎡	R3.4.20 ~ R3.4.20	438	R3.5.6
みよし市	宮ノ前遺跡	みよし市福谷町社口68番	市教委等	R3.4.27	個人住宅	確認調査	6㎡	R3.4.23 ~ R3.4.23	439	R3.5.6
みよし市	荒畑遺跡	みよし市三好町宮ノ越55番	市教委等	R3.4.27	集合住宅	確認調査	4㎡	R3.4.21 ~ R3.4.22	440	R3.5.6
豊橋市	大蚊里貝塚	豊橋市大村町字高之城75	市教委等	R3.4.27	集合住宅	確認調査	18.5㎡	R3.4.26 ~ R3.4.26	454	R3.5.6
名古屋	森後町遺跡	名古屋市熱田区森後町506番2	市教委等	R3.5.6	個人住宅	試掘調査	4㎡	R3.4.20 ~ R3.4.20	485	R3.5.11
豊田市	堂外戸遺跡	豊田市市木町沖田72-1・72-6・4-1	市教委等	R3.5.6	個人住宅	確認調査	90.6㎡	R3.4.19 ~ R3.4.21	505	R3.5.11
春日井市	大留西島遺跡	春日井市大留町6丁目8番11	市教委等	R3.5.14	個人住宅	確認調査	12㎡	R3.5.11 ~ R3.5.1	632	R3.5.18
清須市	清洲城下町遺跡	清須市清洲1017-1	市教委等	R3.5.14	その他建物	本発掘調査	170㎡	R3.5.6 ~ R3.6.30	660	R3.5.24
豊橋市	吉田城址	豊橋市八町通五丁目5番地	市教委等	R3.5.18	学校	確認調査	16.2㎡	R3.5.14 ~ R3.5.14	680	R3.5.24
みよし市	打越町上屋敷遺跡	みよし市打越町上屋敷21-1ほか	市教委等	R3.5.19	宅地造成	確認調査	20㎡	R3.5.11 ~ R3.5.12	695	R3.5.24
みよし市	小金下遺跡	みよし市筋生町前田21-1	市教委等	R3.5.19	個人住宅	確認調査	10㎡	R3.5.12 ~ R3.5.12	696	R3.5.24
豊田市	寺部遺跡	豊田市上野町1丁目19-1~4	市教委等	R3.5.19	土地区画整理	本発掘調査	100㎡	R2.9.7 ~ R2.9.23	697	R3.5.24
安城市	城向遺跡	安城市桜井町城向11番地110周辺	市教委等	R3.5.23	土地区画整理	確認調査	24㎡	R3.5.11 ~ R3.5.11	735-1	R3.5.27
安城市	加美遺跡	安城市小川町加美80番地	市教委等	R3.5.23	その他開発	試掘調査	27㎡	R3.5.12 ~ R3.5.12	735-2	R3.5.27
安城市	亀塚遺跡	安城市桜井町中狭間27番1	市教委等	R3.5.23	その他開発	試掘調査	6㎡	R3.5.13 ~ R3.5.13	735-3	R3.5.27
安城市	太田古屋敷跡	安城市川島町太田屋敷17番2、18番2ほか	市教委等	R3.5.23	個人住宅	確認調査	499.95㎡	R3.5.19 ~ R3.5.19	735-4	R3.5.27
岩倉市	周知の埋蔵文化財包蔵地外	岩倉市石仏町五山寺地内	市教委等	R3.4.23	公園造成	試掘調査	32㎡	R3.4.26 ~ R3.4.28	752	R3.5.31
刈谷市	向畑貝塚	刈谷市泉田町向畑2-1、2-2、3-3ほか	市教委等	R3.5.26	集合住宅	確認調査	0.5㎡	R3.5.20 ~ R3.5.20	758	R3.5.31
小牧市	南外山遺跡	小牧市大字南外山字東浦454番1	市教委等	R3.5.12	個人住宅	確認調査	6㎡	R3.5.12 ~ R3.5.20	785	R3.6.2
安城市	加美遺跡	安城市小川町加美80番地	市教委等	R3.5.23	その他開発	試掘調査	27㎡	R3.5.12 ~ R3.5.12	819-1	R3.6.7
安城市	宮西遺跡	安城市桜井町宮西41番2	市教委等	R3.6.1	個人住宅	本発掘調査	100.33㎡	R3.4.14 ~ R3.5.25	819-2	R3.6.7
小牧市	甲屋敷古墳	小牧市小木二丁目480番地1	市教委等	R3.6.1	その他開発	確認調査	12㎡	R3.5.10 ~ R3.5.14	819-3	R3.6.7
春日井市	周知の埋蔵文化財包蔵地外	春日井市春日井町字七ツ割地内	市教委等	R3.6.3	土地区画整理	試掘調査	31㎡	R3.5.18 ~ R3.5.28	819-4	R3.6.7
清須市	清洲城下町遺跡	清須市清洲地内	市教委等	R3.6.2	土地区画整理	本発掘調査	1203㎡	R2.11.19 ~ R3.5.31	819-5	R3.6.7
蒲郡市	赤日子遺跡	蒲郡市神ノ郷町森58	市教委等	R3.6.1	その他建物	確認調査	2㎡	R3.6.1 ~ R3.6.2	841-1	R3.6.9
豊田市	林遺跡	豊田市花園町林83	市教委等	R3.6.4	土地区画整理	確認調査	10.2㎡	R3.5.24 ~ R3.5.24	841-2	R3.6.9
名古屋	桜神明社古墳	名古屋南区呼続四丁目地内	市教委等	R3.6.8	鉄道	試掘調査	68㎡	R3.5.10 ~ R3.6.4	849-1	R3.6.11
豊川市	白鳥遺跡	豊川市白鳥町上郷中5-1、6の一部	市教委等	R3.6.4	その他建物	確認調査	138㎡	R3.6.14 ~ R3.8.13	849-2	R3.6.11
小牧市	若宮遺跡	小牧市常普請三丁目3番地	市教委等	R3.6.9	その他開発	確認調査	23㎡	R3.5.24 ~ R3.6.1	865-1	R3.6.14
刈谷市	常前遺跡	刈谷市荒井町1丁目4-27、4-28、4-29	市教委等	R3.6.8	個人住宅	確認調査	0.5㎡	R3.6.3 ~ R3.6.3	865-2	R3.6.14
豊橋市	深田B古窯	豊橋市東細谷字境川地内	市教委等	R3.6.10	農業基盤	確認調査	3㎡	R3.6.8 ~ R3.6.8	898	R3.6.17
春日井市	大留西島遺跡	大留町6丁目4番4	市教委等	R3.6.16	その他建物	確認調査	12.5㎡	R3.6.12 ~ R3.6.12	899	R3.6.17
安城市	高畑遺跡	安城市山崎町向31番3、32番1、32番4、32番5、32番10	市教委等	R3.6.17	その他住宅	確認調査	12㎡	R3.5.22 ~ R3.5.22	921-1	R3.6.22
安城市	箕輪城跡	安城市箕輪町本屋敷91番3、90番3	市教委等	R3.6.17	個人住宅	確認調査	42.5㎡	R3.5.18 ~ R3.5.25	921-2	R3.6.22
安城市	道城貝塚	安城市東端町天白35	市教委等	R3.6.17	個人住宅	本発掘調査	128㎡	R3.6.2 ~ R3.6.10	921-3	R3.6.22

市町村名	遺跡の名称	所在地	調査主体	届出日付	調査の目的	調査種別	調査面積 (㎡)	調査期間	県文書番号	
									3文芸	通知日付
名古屋市	高蔵遺跡	名古屋市熱田区五本松町605番	市教委等	R3.6.18	個人住宅	試掘調査	6㎡	R3.6.10 ~ R3.6.10	921-4	R3.6.22
安城市	堀内貝塚遺跡	安城市堀内町屋敷140-3、138-5、145-5、140-8	市教委等	R3.6.22	個人住宅	本発掘調査	89㎡	R3.6.8 ~ R3.6.15	958	R3.6.28
瀬戸市	中水野遺跡	瀬戸市中水野町1丁目531番	市教委等	R3.6.24	その他建物	確認調査	53㎡	R3.6.14 ~ R3.6.18	964-1	R3.6.29
西尾市	東出遺跡	西尾市上矢田町東出7-1	市教委等	R3.6.17	個人住宅	確認調査	4.9㎡	R3.5.7 ~ R3.5.7	964-2	R3.6.29
西尾市	室城	西尾市室町上屋敷89	市教委等	R3.6.17	その他開発	確認調査	7.6㎡	R3.6.9 ~ R3.6.9	964-3	R3.6.29
名古屋市	鳴海廃寺	名古屋市緑区鳴海町字本町8番4、9番4	市教委等	R3.6.29	個人住宅	試掘調査	6.4㎡	R3.4.27 ~ R3.4.28	986	R3.7.1
安城市	桜井城跡	安城市桜井町城原1番95	市教委等	R3.6.29	個人住宅	確認調査	9.5㎡	R3.6.22 ~ R3.6.22	992-1	R3.7.2
清須市	清洲城下町遺跡	清須市清洲1017-1	市教委等	R3.6.29	その他建物	本発掘調査	170㎡	R3.5.6 ~ R3.6.25	992-2	R3.7.2
安城市	野畑畑遺跡	安城市東栄町4丁目1番地1	市教委等	R3.6.29	個人住宅	確認調査	7㎡	R3.6.23 ~ R3.6.23	1001	R3.7.6
新城市	諏訪遺跡	新城市豊栄字鳥居前191-3ほか11筆	市教委等	R3.6.30	その他開発	確認調査	16㎡	R3.6.30 ~ R3.6.30	1035	R3.7.8
名古屋市	周知の埋蔵文化財包蔵地外	名古屋市北区名城一丁目4番1	市教委等	R3.7.8	道路	試掘調査	12㎡	R3.6.30 ~ R3.6.30	1044	R3.7.8
みよし市	福谷城	みよし市福谷町市場13番、14番1、9番7	市教委等	R3.7.2	宅地造成	本発掘調査	260㎡	R3.5.13 ~ R3.6.25	1057-1	R3.7.12
みよし市	荒畑遺跡	みよし市三好町宮ノ越48番1、54番1	市教委等	R3.7.2	宅地造成	確認調査	90㎡	R3.4.26 ~ R3.4.27	1057-2	R3.7.12
みよし市	周知の埋蔵文化財包蔵地外	みよし市福田町中屋敷39番5、39番6、39番7、39番8	市教委等	R3.7.2	個人住宅	試掘調査	16㎡	R3.6.17 ~ R3.6.23	1057-3	R3.7.12
安城市	中開道遺跡	安城市桜井町中開道102-1の一部	市教委等	R3.7.8	その他開発	試掘調査	4㎡	R3.6.29 ~ R3.6.29	1080	R3.7.14
西尾市	国森遺跡	西尾市国森町不動東100外	市教委等	R3.7.7	土地区画整理	本発掘調査	1750㎡	R3.6.1 ~ R3.7.14	1083	R3.7.14
東海市	奥山池4号窯	東海市荒尾町奥山下地内	市教委等	R3.7.12	その他建物	試掘調査	5.55㎡	R3.6.7 ~ R3.6.9	1092	R3.7.16
犬山市	犬山城跡	犬山市大字犬山字北古券地内	市教委等	R3.7.15	遺跡整備	試掘調査	10.8㎡	R3.2.14 ~ R3.2.22	1097-1	R3.7.19
安城市	中開道遺跡	桜井町中開道102-1の一部	市教委等	R3.7.8	その他開発	試掘調査	4㎡	R3.6.29 ~ R3.6.29	1097-2	R3.7.19
名古屋市	片山神社遺跡、長久寺遺跡	名古屋市東区白壁3丁目2801番1、2809番1、2810番1	市教委等	R3.7.27	その他建物	試掘調査	7㎡	R3.7.13 ~ R3.7.13	1151	R3.7.29
みよし市	荒畑遺跡	みよし市三好町西ノ木戸27番8	市教委等	R3.7.27	個人住宅	確認調査	7㎡	R3.7.15 ~ R3.7.15	1163	R3.7.29
大府市	脇ノ畑A古窯	大府市半月町3丁目236番地、237番地ほか	市教委等	R3.7.27	その他建物	確認調査	80㎡	R3.6.23 ~ R3.6.25	1187	R3.8.3
安城市	万五郎遺跡	安城市上条町観音17番地	市教委等	R3.7.30	個人住宅	本発掘調査	83.25㎡	R3.7.13 ~ R3.7.24	1207	R3.8.5
みよし市	周知の埋蔵文化財包蔵地外	みよし市福田町中屋敷39番1	市教委等	R3.8.5	宅地造成	試掘調査	18㎡	R3.7.27 ~ R3.8.4	1229-1	R3.8.11
尾張旭市	新居1～3号窯跡	尾張旭市新居町西浦3071、3072-8	市教委等	R3.8.5	個人住宅	確認調査	10㎡	R3.7.19 ~ R3.7.21	1229-2	R3.8.11
刈谷市	治兵衛山遺跡	刈谷市半城土中町3丁目7-14	市教委等	R3.4.30	個人住宅	確認調査	0.5㎡	R3.4.27 ~ R3.4.27	1260	R3.5.10
瀬戸市	広久手F窯跡、広久手C3窯跡	瀬戸市広久手町1、264	市教委等	R3.8.11	学術研究	確認調査	34.5㎡	R3.8.11 ~ R3.8.24	1276	R3.8.18
安城市	祈禱貝塚	安城市東端町祈禱86-1	市教委等	R3.8.10	その他開発	確認調査	11㎡	R3.7.16 ~ R3.7.16	1301-1	R3.8.19
安城市	岩根城跡	安城市小川町岩根113番の一部	市教委等	R3.8.10	個人住宅	本発掘調査	112.1㎡	R3.7.20 ~ R3.8.5	1301-2	R3.8.19
西尾市	熊子第1・2号遺跡	西尾市上矢田町熊子59-1	市教委等	R3.8.3	個人住宅	確認調査	9.2㎡	R3.6.29 ~ R3.6.29	1301-3	R3.8.19
春日井市	大留西島遺跡	春日井市大留町6丁目4番4	市教委等	R3.8.13	その他建物	本発掘調査	209㎡	R3.6.25 ~ R3.8.10	1301-4	R3.8.19
春日井市	大留西島遺跡	春日井市大留町6丁目8番10	市教委等	R3.8.13	個人住宅	確認調査	6㎡	R3.8.10 ~ R3.8.10	1301-5	R3.8.19
名古屋市	西志賀遺跡	名古屋市西区貝田町一丁目5番	市教委等	R3.8.18	個人住宅	試掘調査	1.8㎡	R3.7.29 ~ R3.7.29	1325	R3.8.23
安城市	堀内貝塚遺跡	堀内町屋敷140-5、138-10、140-9	市教委等	R3.8.27	個人住宅	本発掘調査	59㎡	R3.7.27 ~ R3.8.21	1385	R3.9.2
名古屋市	千音寺遺跡	名古屋市中区富田町大字千音寺字上屋敷2573、2574ほか	市教委等	R3.8.30	土地区画整理	試掘調査	6.3㎡	R3.8.17 ~ R3.8.23	1402	R3.9.2

市町村名	遺跡の名称	所在地	調査主体	届出日付	調査の目的	調査種別	調査面積 (㎡)	調査期間	県文書番号	
									3文芸	通知日付
春日井市	周知の埋蔵文化財包蔵地外	春日井市牛山町字沖仲3030番地48筆	市教委等	R3.8.31	工場	試掘調査	68㎡	R3.8.24 ~ R3.8.26	1416	R3.9.2
瀬戸市	広久手F窯跡、広久手C3窯跡	瀬戸市広久手町1、264	市教委等	R3.9.3	学術研究	確認調査	19.6㎡	R3.8.11 ~ R3.8.27	1466	R3.9.13
みよし市	荒畑遺跡	みよし市三好町八和田70番地1	市教委等	R3.9.14	その他建物	本発掘調査	8㎡	R3.8.24 ~ R3.8.31	1521-1	R3.9.21
みよし市	荒畑遺跡	みよし市三好町荒畑3番2	市教委等	R3.9.14	宅地造成	確認調査	0.7㎡	R3.8.24 ~ R3.8.24	1521-2	R3.9.21
豊橋市	境松遺跡	豊橋市牟呂町字境松地内	市教委等	R3.9.9	土地区画整理	本発掘調査	878㎡	R2.4.1 ~ R3.5.31	1521-3	R3.9.21
大府市	井田B古窯	大府市北崎町井田236番地1ほか19筆	市教委等	R3.9.15	工場	確認調査	20㎡	R3.9.14 ~ R3.9.14	1521-4	R3.9.21
名古屋市	錦神社遺跡	名古屋市北区元志賀二丁目52番6	市教委等	R3.9.13	集合住宅	試掘調査	4㎡	R3.5.10 ~ R3.6.4	1527-1	R3.9.21
名古屋市	川東山遺跡	名古屋市守山区川東山2110番	市教委等	R3.9.13	個人住宅	試掘調査	4㎡	R3.9.8 ~ R3.9.8	1527-2	R3.9.22
豊橋市	玉川変電所遺跡	豊橋市石巻本町字東野15番54	市教委等	R3.9.17	その他開発	確認調査	4㎡	R3.9.16 ~ R3.9.16	1527-3	R3.9.23
安城市	姫下遺跡	安城市姫小川町姫下	市教委等	R3.9.21	河川	本発掘調査	620㎡	R3.7.12 ~ R3.9.17	1552	R3.9.28
豊川市	白鳥遺跡	豊川市白鳥町上郷中5-1、6の一部	市教委等	R3.9.24	その他開発	確認調査	300㎡	R3.6.14 ~ R3.8.23	1573	R3.10.1
安城市	神戸遺跡	安城市箕輪町鳥屋金3番10	市教委等	R3.9.30	個人住宅	確認調査	3㎡	R3.9.25 ~ R3.9.25	1595	R3.10.4
西尾市	熊子第1・2号遺跡	西尾市上矢町熊子88・89・90・91	市教委等	R3.9.22	集合住宅	確認調査	13.2㎡	R3.9.22 ~ R3.9.22	1604	R3.10.6
稲沢市	権介遺跡	稲沢市堀之内町流9番地	市教委等	R3.10.8	その他建物	確認調査	4㎡	R3.10.5 ~ R3.10.5	1673	R3.10.19
春日井市	周知の埋蔵文化財包蔵地外	春日井市春日井町字七ツ割地内	市教委等	R3.10.13	土地区画整理	試掘調査	75㎡	R3.10.5 ~ R3.10.7	1693-1	R3.10.19
西尾市	和泉町遺跡	西尾市和泉町9番地5	市教委等	R3.10.10	個人住宅	本発掘調査	76㎡	R3.9.27 ~ R3.10.8	1693-2	R3.10.19
安城市	堀内貝塚遺跡	安城市堀内町屋敷138-11、140-6、140-10	市教委等	R3.10.17	個人住宅	本発掘調査	59.5㎡	R3.9.4 ~ R3.9.16	1717-1	R3.10.25
安城市	祈禱貝塚	安城市東端町祈禱86番1	市教委等	R3.10.17	個人住宅	本発掘調査	77.5㎡	R3.9.14 ~ R3.10.8	1717-2	R3.10.25
犬山市	犬山城(跡)	犬山市大字犬山字北古券地内	市教委等	R3.10.19	学術研究	確認調査	635㎡	R3.7.26 ~ R3.10.31	1724-1	R3.10.25
安城市	本證寺境内	安城市野寺町野寺26ほか	市教委等	R3.10.20	学術研究	確認調査	1535㎡	R3.9.29 ~ R4.3.31	1724-2	R3.10.25
安城市	御用地遺跡	安城市柿碓町御用地75-1、76-2	市教委等	R3.10.20	個人住宅	本発掘調査	123㎡	R3.8.11 ~ R3.10.15	1724-3	R3.10.25
刈谷市	野田貝塚	刈谷市野田町北屋敷地内	市教委等	R3.10.27	公園造成	確認調査	153㎡	R3.10.13 ~ R3.10.22	1774-1	R3.11.1
豊田市	林遺跡	豊田市花園町林地内	市教委等	R3.10.27	土地区画整理	確認調査	33.1㎡	R3.9.30 ~ R3.9.30	1774-2	R3.11.1
安城市	三ツ塚遺跡	安城市古井町宮前13番地8	市教委等	R3.10.27	個人住宅	確認調査	8㎡	R3.10.21 ~ R3.10.21	1774-3	R3.11.1
清須市	清洲城下町遺跡	清須市清洲京町2326-2	市教委等	R3.10.28	店舗	本発掘調査	30㎡	R3.1.12 ~ R3.1.19	1774-4	R3.11.1
安城市	愛染古墳	安城市古井町軽桶10-6	市教委等	R3.10.29	個人住宅	試掘調査	4㎡	R3.10.26 ~ R3.10.26	1807	R3.11.8
刈谷市	本刈谷貝塚	刈谷市天王町四丁目7番4	市教委等	R3.11.3	その他開発	確認調査	0.25㎡	R3.10.29 ~ R3.10.29	1816-1	R3.11.9
春日井市	大留六反田遺跡	春日井市大留町4丁目16番10・16	市教委等	R3.11.5	その他建物	確認調査	12㎡	R3.11.3 ~ R3.11.3	1816-2	R3.11.9
名古屋市	熱田-B遺跡	名古屋市熱田区伝馬一丁目218番	市教委等	R3.11.9	集合住宅	本発掘調査	175㎡	R3.9.13 ~ R3.10.29	1839	R3.11.11
瀬戸市	瓶子窯跡	瀬戸市鳳山町31-17	市教委等	R3.10.2	その他開発	確認調査	20㎡	R3.10.25 ~ R3.11.19	1845	R3.11.11
みよし市	荒畑遺跡	みよし市三好町荒畑11番1、31番3ほか	市教委等	R3.11.10	集合住宅	確認調査	68㎡	R3.9.15 ~ R3.9.21	1867-1	R3.11.16
みよし市	北畑遺跡	みよし市明知町上屋敷41番3	市教委等	R3.11.10	個人住宅	確認調査	8㎡	R3.10.13 ~ R3.10.13	1867-2	R3.11.16
春日井市	大留六反田遺跡	春日井市大留町7丁目9番2	市教委等	R3.11.17	分譲住宅	確認調査	7㎡	R3.11.10 ~ R3.11.10	1898	R3.11.22
春日井市	周知の埋蔵文化財包蔵地外	春日井市宗法町字宗法地内	市教委等	R3.11.19	土地区画整理	試掘調査	133㎡	R3.11.11 ~ H15.11.17	1903	R3.11.25
名古屋市	戸田遺跡	名古屋市中川区戸田一丁目515番	市教委等	R3.11.25	個人住宅	試掘調査	4㎡	R3.11.17 ~ R3.11.17	1920	R3.11.29
西尾市	平古1号墳	西尾市一色町佐久島平古35-5、6	市教委等	R3.11.19	遺跡整備	確認調査	50㎡	R3.10.12 ~ R3.11.12	1945-1	R3.12.1
西尾市	広田川河床D遺跡	西尾市駒場町公田池田416・417-1	市教委等	R3.11.24	農業関係	確認調査	16㎡	R3.11.16 ~ R3.11.16	1945-2	R3.12.1

市町村名	遺跡の名称	所在地	調査主体	届出日付	調査の目的	調査種別	調査面積 (㎡)	調査期間	県文書番号	
									3 文芸	通知日付
瀬戸市	今村城跡	瀬戸市共栄通 5 丁目 58 番外	市教委等	R3. 10. 5	宅地造成	確認調査	4 ㎡	R3. 9. 29 ~ R3. 10. 1	1945-3	R3. 12. 1
刈谷市	上池貝塚	刈谷市今川町上池 119、121	市教委等	R3. 11. 25	個人住宅	確認調査	8 ㎡	R3. 11. 18 ~ R3. 11. 18	1950	R3. 12. 1
安城市	小川三ツ塚遺跡	安城市小川町の場丘 22-9	市教委等	R3. 11. 25	個人住宅	確認調査	8 ㎡	R3. 11. 18 ~ R3. 11. 18	1961	R3. 12. 1
田原市	長代遺跡	田原市野田町長代 114、115、116、118、119	市教委等	R3. 11. 20	農業基盤	試掘調査	7 ㎡	R3. 11. 17 ~ R3. 11. 17	1970	R3. 12. 3
瀬戸市	上品野蟹川遺跡	瀬戸市上品野町 1185 番 9、1186 番	市教委等	R3. 10. 29	宅地造成	確認調査	28 ㎡	R3. 10. 19 ~ R3. 10. 22	1993-1	R3. 12. 8
刈谷市	野田貝塚	刈谷市野田町北屋敷	市教委等	R3. 11. 30	公園整備	確認調査	141 ㎡	R3. 10. 14 ~ R3. 10. 19	1993-2	R3. 12. 8
名古屋市	西大久手古墳	名古屋市守山区大字上志段味字大久手下	市教委等	R3. 12. 10	学術研究	本発掘調査	207. 5 ㎡	R3. 9. 1 ~ R3. 12. 6	2026	R3. 12. 10
西尾市	国森遺跡	西尾市国森町不動東 108 ほか	市教委等	R3. 12. 7	土地区画整理	本発掘調査	1750 ㎡	R3. 7. 10 ~ R3. 11. 30	2030-1	R3. 12. 14
西尾市	赤羽上郷中遺跡	西尾市一色町赤羽西乾地 66-1、後田 42-1	市教委等	R3. 12. 7	個人住宅	確認調査	5 ㎡	R3. 10. 29 ~ R3. 10. 29	2030-2	R3. 12. 14
幸田町	深溝城跡	額田郡幸田町大字深溝字丸ノ内 12-1、12-4	市教委等	R3. 12. 9	集合住宅	本発掘調査	235. 6 ㎡	R3. 6. 10 ~ R4. 3. 31	2033	R3. 12. 15
豊橋市	三ツ山古墳	豊橋市牟呂町字坂津 16・18	市教委等	R3. 12. 9	学術研究	確認調査	210 ㎡	R3. 10. 1 ~ R3. 11. 30	2043	R3. 12. 16
みよし市	宮ノ前遺跡	みよし市福谷町社口 68 番 2	市教委等	R3. 12. 15	宅地分譲	確認調査	10 ㎡	R3. 12. 9 ~ R3. 12. 9	2073	R3. 12. 21
安城市	城向遺跡	西三河都市計画事業安城桜井駅周辺特定土地区画整理事業第 107 街区 第 2 号、第 3-1 号、他	市教委等	R3. 12. 19	その他開発	確認調査	91 ㎡	R3. 11. 30 ~ R3. 12. 1	2103-1	R3. 12. 23
安城市	護法有志の墓	安城市小川町志茂 307 番 1	市教委等	R3. 12. 17	個人住宅	本発掘調査	52. 4 ㎡	R3. 11. 17 ~ R3. 12. 9	2103-2	R3. 12. 23
安城市	柿宜田遺跡	安城市箕輪町昭和 3 番地 ほか	市教委等	R3. 12. 22	土地区画整理	確認調査	26. 3 ㎡	R3. 10. 20 ~ R3. 12. 11	2111	R4. 1. 5
高浜市	研屋遺跡	高浜市田戸町七丁目 2 番 34 他	市教委等	R3. 12. 23	宅地造成	試掘調査	35. 5 ㎡	R3. 12. 14 ~ R3. 12. 16	2128	R4. 1. 5
清須市	清洲城下町遺跡	清須市清洲地内	市教委等	R3. 12. 22	土地区画整理	本発掘調査	309 ㎡	R3. 12. 13 ~ R4. 3. 4	2130	R4. 1. 5
豊橋市	吉田城址・飽海遺跡	豊橋市今橋町 3 丁目地内	市教委等	R3. 12. 27	石垣の解体修復	確認調査	120 ㎡	R3. 5. 18 ~ R3. 9. 22	2143	R4. 1. 5
豊田市	大野瀬町島崎遺跡	豊田市大野瀬町シマサキ 3-1	市教委等	R4. 1. 4	その他開発(造成)	確認調査	10 ㎡	R3. 12. 8 ~ R3. 12. 8	2154-1	R4. 1. 11
春日井市	周知の埋蔵文化財包蔵地外	春日井市大泉寺町字大西 465 番 2 外 6 筆及び水道水路	市教委等	R3. 12. 28	工場	試掘調査	41 ㎡	R3. 12. 22 ~ R3. 12. 24	2154-2	R4. 1. 11
刈谷市	大西南貝塚	刈谷市泉田町半崎 156、157	市教委等	R4. 1. 5	集合住宅	確認調査	0. 5 ㎡	R3. 12. 25 ~ R3. 12. 25	2187-1	R4. 1. 17
豊橋市	居村遺跡	豊橋市北岩田一丁目 5 番 5	市教委等	R4. 1. 6	個人住宅	確認調査	13 ㎡	R3. 12. 20 ~ R3. 12. 21	2187-2	R4. 1. 17
西尾市	道光寺遺跡	西尾市道光寺一丁目 3 番 4	市教委等	R4. 1. 7	個人住宅	確認調査	9 ㎡	R3. 12. 16 ~ R3. 12. 16	2187-3	R4. 1. 17
大府市	棧敷貝塚	大府市朝日町五丁目 95 番地、96 番地	市教委等	R4. 1. 7	個人住宅	確認調査	5 ㎡	R3. 12. 23 ~ R3. 12. 23	2189-1	R4. 1. 17
安城市	稲尾遺跡	安城市古井町東川 12、12-1、13 ほか	市教委等	R4. 1. 11	分譲住宅	確認調査	66. 8 ㎡	R3. 12. 21 ~ R3. 12. 24	2189-2	R4. 1. 17
西尾市	巨海南遺跡	西尾市巨海町泉田 86 番 2	市教委等	R4. 1. 11	宅地造成	本発掘調査	190 ㎡	R3. 12. 4 ~ R3. 12. 24	2237-1	R4. 1. 24
西尾市	熊子第 1・2 号遺跡	西尾市上矢町熊子 57	市教委等	R4. 1. 14	集合住宅	確認調査	7. 68 ㎡	R4. 1. 7 ~ R4. 1. 7	2237-2	R4. 1. 24
蒲郡市	形原遺跡	蒲郡市形原町東中田 34 番 2、40 番 7	市教委等	R4. 1. 16	個人住宅	確認調査	2. 5 ㎡	R4. 1. 16 ~ R4. 1. 17	2246	R4. 1. 25
一宮市	瓦ヶ野遺跡	一宮市高田字瓦ヶ野 18 他	市教委等	R4. 1. 21	その他建物	確認調査	16 ㎡	R4. 1. 12 ~ R4. 1. 12	2250	R4. 1. 25
刈谷市	築地貝塚	刈谷市築地町 3 丁目 23 番 1、2	市教委等	R4. 1. 19	個人住宅	確認調査	1 ㎡	R4. 1. 12 ~ R4. 1. 12	2261	R4. 1. 27
安城市	釈迦山遺跡	安城市古井町釈迦山 8 番、9 番 2 ほか	市教委等	R4. 1. 22	宅地造成	試掘調査	10 ㎡	R4. 1. 19 ~ R4. 1. 19	2270	R4. 1. 28
高浜市	研屋遺跡	高浜市田戸町七丁目 2 番地 34 他	市教委等	R4. 1. 21	宅地造成	試掘調査	753. 9 ㎡	R3. 12. 14 ~ R3. 12. 16	2271	R4. 1. 28
豊橋市	市道西遺跡	豊橋市東脇二丁目 1-4、1-5	市教委等	R4. 1. 26	集合住宅	確認調査	4 ㎡	R4. 1. 25 ~ R4. 1. 25	2296-1	R4. 2. 2
みよし市	荒畑遺跡	みよし市三好町上 87-1	市教委等	R4. 1. 28	個人住宅	確認調査	2 ㎡	R3. 7. 8 ~ R3. 7. 8	2296-2	R4. 2. 2

市町村名	遺跡の名称	所在地	調査主体	届出日付	調査の目的	調査種別	調査面積 (㎡)	調査期間	県文書番号	
									3文芸	通知日付
東海市	大木之本遺跡	東海市養父町大木之本6-1、6-3ほか	市教委等	R4.1.28	その他建物	試掘調査	3㎡	R4.1.12 ~ R4.1.12	2304	R4.2.2
みよし市	大坪遺跡	みよし市三好町中島54番6	市教委等	R4.2.1	個人住宅	確認調査	3㎡	R4.1.20 ~ R4.1.20	2316-1	R4.2.4
みよし市	荒畑遺跡	みよし市三好町姥子4番3	市教委等	R4.2.1	個人住宅	確認調査	3㎡	R4.1.27 ~ R4.1.27	2316-2	R4.2.4
一宮市	林野集落東遺跡	一宮市萩原町林野字鷲宮、天田、大和町北高井字千束地内	市教委等	R4.1.25	その他建物	確認調査	32㎡	R3.12.9 ~ R3.12.10	2326	R4.2.7
名古屋市	NN310号窯 (熊野神社2号窯)	名古屋市長区熊の前2丁目204	市教委等	R4.2.7	個人住宅	試掘調査	4㎡	R4.1.28 ~ R4.1.28	2337	R4.2.8
安城市	堀内貝塚遺跡	安城市堀内町屋敷128番2、128番3、128番9	市教委等	R4.2.1	集合住宅	本発掘調査	218.45㎡	R3.11.9 ~ R4.1.27	2356-1	R4.2.9
安城市	宮下南遺跡	安城市桜井町宮下153番	市教委等	R4.2.5	個人住宅	本発掘調査	76㎡	R3.12.2 ~ R3.12.15	2356-2	R4.2.9
瀬戸市	上品野蟹川遺跡	瀬戸市上品野町1184番	市教委等	R4.1.21	宅地造成	本発掘調査	15㎡	R4.1.11 ~ R4.1.14	2432-1	R4.2.22
安城市	御用地遺跡	安城市柿碓町大境103	市教委等	R4.2.16	個人住宅	本発掘調査	142㎡	R4.1.6 ~ R4.2.4	2432-2	R4.2.22
蒲郡市	門前遺跡	蒲郡市清田町前田26番1、26番10	市教委等	R4.2.18	個人住宅	確認調査	2㎡	R4.2.18 ~ R4.2.18	2450	R4.2.25
豊橋市	坪尻遺跡	豊橋市多米西町二丁目14番15、14番27	市教委等	R4.2.17	個人住宅	確認調査	4㎡	R4.2.15 ~ R4.2.15	2454	R4.2.28
安城市	高畑遺跡	安城市高木町高畑43番	市教委等	R4.3.2	個人住宅	試掘調査	1.64㎡	R4.2.22 ~ R4.2.22	2512	R4.3.7
春日井市	松戸河遺跡	春日井市町田町2丁目66番	市教委等	R4.3.4	個人住宅	確認調査	6.5㎡	R4.3.2 ~ R4.3.2	2529	R4.3.8
豊橋市	口明塚南古墳	豊橋市石巻本町字口明塚5	市教委等	R4.2.21	学術研究	確認調査	47㎡	R3.12.1 ~ R4.1.31	2543-1	R4.3.9
豊橋市	境川C古窯	豊橋市東細谷町字境川63-3、29、33	市教委等	R4.2.22	その他建物	確認調査	35.6㎡	R4.2.17 ~ R4.2.18	2543-2	R4.3.9
春日井市	神領糸田遺跡	春日井市神領町2丁目25番8・19	市教委等	R4.3.10	その他建物	確認調査	19㎡	R4.3.7 ~ R4.3.8	2563	R4.3.14
瀬戸市	瓶子窯跡	瀬戸市鳳山町31-17	市教委等	R4.1.21		確認調査	16㎡	R3.10.25 ~ R3.12.20	2570	R4.3.15
みよし市	大坪遺跡	みよし市三好町中島54番1	市教委等	R4.3.11	個人住宅	確認調査	2㎡	R3.11.24 ~ R3.11.24	2572-1	R4.3.16
みよし市	荒畑遺跡	みよし市三好町姥子4番3	市教委等	R4.3.11	個人住宅	確認調査	2㎡	R4.1.27 ~ R4.1.27	2572-2	R4.3.16
みよし市	大坪遺跡	みよし市三好町中島54番6	市教委等	R4.3.11	個人住宅	確認調査	3㎡	R4.1.20 ~ R4.1.20	2572-3	R4.3.16
みよし市	荒畑遺跡	みよし市三好町西ノ木戸24番5、24番9、八和田114番	市教委等	R4.3.11	個人住宅	確認調査	7㎡	R4.3.3 ~ R4.3.3	2572-4	R4.3.16
みよし市	荒畑遺跡	みよし市三好町上75番80	市教委等	R4.3.11	その他建物	確認調査	12㎡	R4.3.3 ~ R4.3.3	2572-5	R4.3.16
清須市	清洲城下町遺跡	清須市清洲地内	市教委等	R4.3.15	土地区画整理	本発掘調査	309㎡	R3.12.13 ~ R4.3.9	2595	R4.3.18
西尾市	熊子第1・2号遺跡	西尾市上矢田町熊子57	市教委等	R4.3.15	集合住宅	本発掘調査	200㎡	R4.2.3 ~ R4.2.28	2600-1	R4.3.22
西尾市	道光寺遺跡	西尾市道光寺一丁目3番2	市教委等	R4.3.15	個人住宅	確認調査	3.6㎡	R4.3.1 ~ R4.3.1	2600-2	R4.3.22
豊田市	挙母城跡(七州城)	豊田市小坂本町6丁目	市教委等	R4.3.16	その他開発	確認調査	131㎡	R4.1.31 ~ R4.2.4	2622-1	R4.3.24
大府市	棧敷貝塚	大府市朝日町五丁目95番地、96番地の各一部	市教委等	R4.3.18	個人住宅		201.81㎡	R4.3.15 ~ R4.3.15	2622-2	R4.3.24
名古屋市	大高城跡	名古屋市長区大高町(大高城跡公園)	市教委等	R4.3.23	学術研究	本発掘調査	54㎡	R4.1.17 ~ R4.3.11	2622-3	R4.3.24
幸田町	深溝城跡	額田郡幸田町大字深溝字里前23、25	市教委等	R4.3.22	集合住宅	確認調査	2.5㎡	R4.3.15 ~ R4.3.15	2658-1	R4.3.28
安城市	中開道遺跡	安城市桜井町中開道102番1の一部	市教委等	R4.3.19	個人住宅	本発掘調査	63.5㎡	R4.2.8 ~ R4.3.12	2658-2	R4.3.28
刈谷市	中条遺跡	刈谷市重原本町5丁目44-3、45-3	市教委等	R4.3.18	個人住宅	確認調査	0.5㎡	R3.12.24 ~ R3.12.24	2658-3	R4.3.28
刈谷市	築地貝塚	刈谷市築地町3丁目23番1・2	市教委等	R4.3.18	個人住宅	確認調査	0.5㎡	R3.10.14 ~ R3.10.14	2658-4	R4.3.28
みよし市	荒畑遺跡	みよし市三好町西ノ木戸56番	市教委等	R4.3.23	個人住宅	確認調査	6㎡	R4.3.10 ~ R4.3.10	2658-5	R4.3.28
安城市	堀内貝塚遺跡	安城市堀内町屋敷135他	市教委等	R4.3.25	集合住宅	確認調査	26.85㎡	R4.3.16 ~ R4.3.17	2662	R4.3.29

(4) 土木工事等の届出・通知

①93条による届出

市町村	名称	所在地	届出日	工事の目的	県文書番号		指示事項
					3文芸	通知日付	
瀬戸市	南山18号窯跡	瀬戸市上之山町3丁目139地先	R3.3.29	その他開発	9	R3.4.1	工事立会
西尾市	池端遺跡	西尾市吉良町上横須賀池端15番16	R3.3.23	個人住宅	10	R3.4.1	工事立会
小牧市	下御園紺屋町筋遺跡	小牧市元町四丁目141番	R3.3.22	個人住宅	11	R3.4.1	工事立会ほか
清須市	廻間遺跡	清須市廻間1丁目地内	R3.3.26	ガス	12	R3.4.1	慎重工事
清須市	清洲城下町遺跡	清須市廻間1丁目地内	R3.3.26	ガス	13	R3.4.1	慎重工事
豊田市	瑞穂遺跡	豊田市広路町二丁目32番1	R3.3.25	集合住宅	25	R3.4.2	慎重工事
安城市	古井城跡	安城市古井町西川75番1、75番3、75番4ほか	R3.3.23	個人住宅	50	R3.4.5	工事立会
安城市	小川の場丘城跡	安城市小川町の場丘15-15	R3.1.14	個人住宅	51	R3.4.5	工事立会
安城市	小川志茂城跡	安城市小川町の場丘11番9	R3.1.19	個人住宅	52	R3.4.5	慎重工事
田原市	御蘭蒔遺跡	田原市大草町御園16-1	R3.3.30	その他開発	53	R3.4.5	慎重工事
一宮市	加納馬場集落北遺跡	一宮市千秋町加納馬場字米野8番5	R3.3.9	個人住宅	54	R3.4.5	工事立会ほか
一宮市	馬見塚遺跡	一宮市馬見塚西ノ山25、26の1ほか	R3.3.18	その他開発	55	R3.4.5	工事立会ほか
愛西市	東河原遺跡	愛西市東保町東河原688番1、690番2	R3.3.30	個人住宅	79	R3.4.6	工事立会
小牧市	片山遺跡	小牧市大字村中字森本608番、610番ほか	R3.3.30	個人住宅	80	R3.4.6	工事立会
北名古屋	草木遺跡	北名古屋市長師寺草木17番4、17番5ほか	R3.3.30	個人住宅	81	R3.4.6	工事立会
刈谷市	石根第2号窯、石根第3号窯	刈谷市井ヶ谷町石根1-234、1-235	R3.1.21	工場	82	R3.4.6	工事立会
刈谷市	中糸遺跡	刈谷市重原本町五丁目47-1	R3.3.1	宅地造成	83	R3.4.6	工事立会
犬山市	三光寺遺跡	犬山市字北小巻16-1	R3.3.26	電話通信	84	R3.4.6	工事立会
稲沢市	奥田町遺跡	稲沢市奥田町城戸切6626番3~11	R3.3.26	個人住宅	85	R3.4.6	工事立会
稲沢市	大塚東屋敷遺跡	稲沢市大塚北三丁目77番1	R3.3.26	個人住宅	86	R3.4.6	工事立会
稲沢市	重本・横地遺跡	稲沢市重本一丁目131番	R3.3.29	個人住宅	87	R3.4.6	工事立会
稲沢市	下津宿遺跡	稲沢市下津光明寺町88番1	R3.3.29	個人住宅	88	R3.4.6	工事立会
稲沢市	奥田町遺跡	稲沢市奥田町田畑切地内	R3.3.25	ガス	89	R3.4.6	慎重工事
稲沢市	秋葉屋敷遺跡	稲沢市矢合町百石3899地内	R3.3.26	その他開発	90	R3.4.6	慎重工事
稲沢市	尾張国府跡	稲沢市国府宮1丁目4-5、4-10	R3.3.26	集合住宅	91	R3.4.6	慎重工事
稲沢市	井堀遺跡	稲沢市井堀蒲六町44地内	R3.3.29	その他開発	92	R3.4.6	慎重工事
稲沢市	尾張国府跡	稲沢市国府宮3-14-29	R3.3.30	個人住宅	93	R3.4.6	慎重工事
稲沢市	ハサバ遺跡	稲沢市小池二丁目26番12、13の一部	R3.3.30	個人住宅	94	R3.4.6	慎重工事
小牧市	石原遺跡	小牧市堀の内2丁目183番2、187番3	R3.3.29	宅地造成	95	R3.4.6	慎重工事
小牧市	善能寺遺跡	小牧市小木五丁目377番	R3.3.30	電話通信	96	R3.4.6	慎重工事
知立市	返萬燈遺跡	知立市上重原一丁目3番	R3.3.30	宅地造成	97	R3.4.6	慎重工事
東海市	西川向遺跡	東海市養父町西川向22番3	R3.3.25	電話通信	98	R3.4.6	慎重工事
東海市	名和前新田堤防	東海市名和町一番割下81-1地先、南柴田町口ノ割95-36ほか	R3.3.29	その他建物	99	R3.4.6	慎重工事
刈谷市	半崎貝塚	刈谷市泉田町半崎210番	R3.3.9	個人住宅	115	R3.4.7	工事立会
安城市	宮西遺跡	安城市桜井町宮西41番2	R3.4.1	個人住宅	118	R3.4.8	発掘調査
岡崎市	生平遺跡	岡崎市岩津町二丁目6番4、5番4	R3.4.2	その他建物	119	R3.4.8	工事立会
豊橋市	野添遺跡	豊橋市石巻本町字野添109番1	R3.3.31	個人住宅	130	R3.4.9	慎重工事
豊橋市	多米東町遺跡	豊橋市多米東町三丁目5番4、5番5、5番17	R3.3.31	その他建物	131	R3.4.9	慎重工事
豊橋市	松井遺跡	豊橋市松井町字松井69-4	R3.4.1	個人住宅	132	R3.4.9	慎重工事
武豊町	下門遺跡	知多郡武豊町字エケ屋敷63番2、64番ほか	R3.3.31	個人住宅	133	R3.4.9	工事立会
武豊町	若宮遺跡	知多郡武豊町字若宮132番5、132番4ほか	R3.4.2	個人住宅	134	R3.4.9	工事立会
安城市	東端古屋敷跡	安城市東端町殿町150番1	R3.4.6	宅地造成	135	R3.4.9	工事立会
阿久比町	東石根古窯	知多郡阿久比町大字白沢字東石根12-32番地先	R3.4.7	ガス	145	R3.4.9	工事立会

市町村	名称	所在地	届出日	工事の 目的	県文書番号		指示事項
					3文芸	通知日付	
一宮市	開明高野島集 落西遺跡	一宮市開明大字大橋北 12-10	R3. 3. 30	その他開発	162	R3. 4. 13	慎重工事
一宮市	馬寄集落南遺 跡	一宮市今伊勢町馬寄字上高見 8-1	R3. 4. 1	集合住宅	163	R3. 4. 13	工事立会
刈谷市	中条遺跡	刈谷市重原本町五丁目 45-2、44-4	R3. 3. 30	個人住宅	164	R3. 4. 13	工事立会
岡崎市	能光遺跡	岡崎市渡町字塚口 1-1	R3. 4. 8	集合住宅	165	R3. 4. 13	工事立会
岡崎市	白羽根遺跡	岡崎市洞町字白羽根 18 番 27	R3. 4. 5	個人住宅	166	R3. 4. 13	工事立会
稲沢市	四ツ家遺跡	稲沢市井之口四家町 217 番地 2	R3. 4. 1	個人住宅	167	R3. 4. 13	工事立会
稲沢市	天神前遺跡	稲沢市治郎丸天神町 23 番	R3. 4. 5	個人住宅	169	R3. 4. 13	工事立会
愛西市	西浦遺跡	愛西市西保町西浦 73 番 2	R3. 4. 5	個人住宅	170	R3. 4. 13	工事立会
一宮市	佐千原集落東 遺跡	一宮市佐千原字東出 91 番 1	R3. 4. 3	個人住宅	171	R3. 4. 13	工事立会ほか
一宮市	光明寺集落東 遺跡	一宮市光明寺字小路東 82 番 1	R3. 4. 3	個人住宅	172	R3. 4. 13	工事立会ほか
一宮市	戸塚集落北遺 跡	一宮市大和町宮地花池字下り松 21 番 2	R3. 3. 18	個人住宅	173	R3. 4. 13	工事立会ほか
豊橋市	一新替遺跡	豊橋市瓜郷町一新替 57 番 1、57 番 3 ほか	R3. 4. 2	その他建物	174	R3. 4. 13	工事立会ほか
瀬戸市	石田遺跡	瀬戸市石田町 117 番 1	R3. 3. 27	個人住宅	185	R3. 4. 14	工事立会
瀬戸市	十軒町遺跡	瀬戸市十軒町 179 番 1	R3. 4. 7	個人住宅	186	R3. 4. 14	工事立会
大府市	寺田遺跡、横 根城跡	大府市横根町寺田 89 番 12	R3. 4. 7	個人住宅	187	R3. 4. 14	慎重工事
大府市	寺田遺跡、横 根城跡	大府市横根町寺田 89 番 16	R3. 4. 1	個人住宅	188	R3. 4. 14	慎重工事
大府市	共栄遺跡	大府市共栄町六丁目 439 番	R3. 4. 9	個人住宅	189	R3. 4. 14	慎重工事
豊川市	若宮遺跡	豊川市篠東町若宮 123 番	R3. 4. 9	個人住宅	211	R3. 4. 15	慎重工事
岡崎市	社口田古銭出 土地	岡崎市舞木町字宮前 21 番 3	R3. 4. 12	個人住宅	212	R3. 4. 15	工事立会
安城市	道城貝塚	安城市東端町天白 35	R3. 4. 9	個人住宅	213	R3. 4. 15	発掘調査
小牧市	三ッ淵宮前遺 跡	小牧市大字三ッ淵字宮前 9 番 1	R3. 4. 8	その他開発	224	R3. 4. 19	慎重工事
豊田市	拳母城跡（七 州城）	豊田市小坂本町 6 丁目 72 番、71 番 2、71 番 1 の一部	R3. 4. 6	個人住宅	225	R3. 4. 19	工事立会
豊明市	姥子中世 1 号 窯	豊明市栄町姥子 27 番 1、27 番 16 ほか	R3. 3. 31	個人住宅	226	R3. 4. 19	工事立会
小牧市	南外山遺跡	小牧市大字南外山字屋敷 302 番 1 ほか	R3. 4. 12	個人住宅	256	R3. 4. 19	工事立会
知多市	大草城跡	知多市大草字東屋敷 98 番 2	R3. 4. 5	個人住宅	257	R3. 4. 19	工事立会
春日井市	松戸河遺跡	春日井市町田町二丁目 67 番	R3. 4. 9	その他開発	258	R3. 4. 19	工事立会
新城市	東田遺跡	新城市富永字中ヤシキ 24-2 地内ほ か	R3. 4. 14	その他開発	259	R3. 4. 19	慎重工事
一宮市	島村高木遺 跡、高田集落 南遺跡	一宮市高田字南屋敷～島村字高木 地内	R3. 4. 13	ガス	295	R3. 4. 21	工事立会
稲沢市	大塚東屋敷遺 跡	稲沢市大塚北四丁目 37 番 3	R3. 4. 5	個人住宅	296	R3. 4. 21	工事立会
稲沢市	平・山口遺跡	稲沢市山口町江西 14 番 1	R3. 4. 5	個人住宅	297	R3. 4. 21	工事立会
稲沢市	五丁遺跡	稲沢市坂田町北畑 43 番	R3. 4. 5	個人住宅	298	R3. 4. 21	工事立会
清須市	清洲城下町遺 跡	清須市一場弓町 63 番	R3. 4. 7	個人住宅	299	R3. 4. 21	工事立会
清須市	小田井城	清須市西枇杷島町城並二丁目 15 番 3	R3. 4. 9	個人住宅	300	R3. 4. 21	工事立会
清須市	清洲城下町遺 跡	清須市清洲本町 1749 号、1750 号	R3. 4. 9	個人住宅	301	R3. 4. 21	工事立会
清須市	清洲城下町遺 跡	清須市清洲下町 2234 番 25、2234 番 26 ほか	R3. 4. 12	個人住宅	302	R3. 4. 21	工事立会
清須市	朝日遺跡	清須市朝日貝塚 19 番・20 番	R3. 4. 13	個人住宅	303	R3. 4. 21	工事立会
刈谷市	紫雲寺東遺跡	刈谷市小垣江町下 149 番の一部	R3. 4. 7	個人住宅	304	R3. 4. 21	工事立会
一宮市	目久井遺跡	一宮市今伊勢町新神戸字乾 53 番 8	R3. 4. 6	個人住宅	305	R3. 4. 21	慎重工事
一宮市	氏永集落東遺 跡	一宮市大和町氏永字中老反割 18-1 地内	R3. 4. 13	その他開発	306	R3. 4. 21	慎重工事
一宮市	門間遺跡	一宮市木曾川町門間字筋違 8 地内	R3. 4. 13	その他開発	307	R3. 4. 21	慎重工事
一宮市	佐千原集落西 遺跡	一宮市佐千原字天神 34 地内	R3. 4. 14	その他開発	308	R3. 4. 21	慎重工事
江南市	生駒屋敷（小 折城）遺跡	江南市田代町郷中 87 番 2、87 番 6	R3. 4. 13	個人住宅	309	R3. 4. 21	慎重工事
安城市	北浦遺跡	安城市山崎町境 72-1、72-2、72-3	R3. 2. 19	個人住宅	310	R3. 4. 21	慎重工事
岩倉市	岩倉城	岩倉市下本町丸之内	R3. 4. 13	その他開発	311	R3. 4. 21	慎重工事
岩倉市	岩倉城	岩倉市大市場町郷廻 199-1 付近	R3. 4. 13	その他開発	312	R3. 4. 21	慎重工事
清須市	下之郷貝塚	清須市春日白弓地内	R3. 4. 13	その他開発	313	R3. 4. 21	慎重工事

市町村	名称	所在地	届出日	工事の 目的	県文書番号		指示事項
					3文芸	通知日付	
一宮市	高田集落南遺跡	一宮市高田字向畑 144 番	R3. 4. 10	個人住宅	314	R3. 4. 21	工事立会ほか
一宮市	加納馬場集落北遺跡	一宮市千秋町加納馬場字清水 2 番	R3. 4. 13	個人住宅	315	R3. 4. 21	工事立会ほか
一宮市	南高井集落北遺跡	一宮市大和町南高井字宮腰 42 番	R3. 4. 16	個人住宅	316	R3. 4. 21	工事立会ほか
豊田市	梅坪遺跡	豊田市東梅坪町七丁目 5 番地 4 の一部	R3. 4. 12	個人住宅	336	R3. 4. 22	工事立会
岡崎市	土井城跡 A	岡崎市土井町字藤ノ木乙 32 番 2 地先	R3. 4. 16	ガス	337	R3. 4. 22	工事立会
岡崎市	広田川河床遺跡 C	岡崎市中島町字境 43 番 1、43 番 4	R3. 4. 16	個人住宅	338	R3. 4. 22	工事立会
岡崎市	西牧野遺跡	岡崎市樫山町字牧野 1 番 1 外 14 筆	R3. 4. 16	その他開発	339	R3. 4. 22	工事立会
春日井市	神領屋敷田遺跡	春日井市神領町 1 丁目 17-4、17-5	R3. 4. 15	その他開発	340	R3. 4. 22	工事立会
大府市	寺田遺跡、横根城跡	大府市横根町寺田 98 番 3	R3. 4. 15	個人住宅	341	R3. 4. 22	慎重工事
大府市	寺田遺跡、横根城跡	大府市横根町寺田 89 番 23、133 番 2、177 番	R3. 4. 15	個人住宅	342	R3. 4. 22	慎重工事
稲沢市	陸田宮前遺跡	稲沢市陸田宮前一丁目 10 番 14	R3. 4. 7	個人住宅	343	R3. 4. 22	慎重工事
稲沢市	高御堂遺跡	稲沢市高御堂 2 丁目 6-3 地内	R3. 4. 9	その他開発	344	R3. 4. 22	慎重工事
稲沢市	陸田宮前遺跡	稲沢市陸田宮前一丁目 12 番 16	R3. 4. 12	個人住宅	345	R3. 4. 22	慎重工事
稲沢市	出口遺跡	稲沢市平和町三宅宮南 22 番 1	R3. 4. 14	その他開発	346	R3. 4. 22	慎重工事
稲沢市	横野清水遺跡	稲沢市清水郷西町 34 番	R3. 4. 14	その他開発	347	R3. 4. 22	慎重工事
大府市	寺田遺跡、横根城跡	大府市横根町寺田 89 番 2、133 番 1、176 番	R3. 4. 9	個人住宅	352	R3. 4. 23	慎重工事
瀬戸市	幡山遺跡	瀬戸市福元町 127 番 1	R3. 4. 15	個人住宅	353	R3. 4. 23	慎重工事
小牧市	南外山遺跡	小牧市大字南外山字屋敷 302 番 1 ほか	R3. 4. 15	水道	354	R3. 4. 23	慎重工事
江南市	後山遺跡	江南市高屋町上本郷 39 番	R3. 4. 19	個人住宅	355	R3. 4. 23	慎重工事
瀬戸市	幡山遺跡	瀬戸市東菱野町 139-4	R3. 4. 14	個人住宅	356	R3. 4. 23	工事立会
みよし市	福谷城	みよし市福谷町市場 9 番 7、13 番、14 番 1	R3. 4. 13	宅地造成	357	R3. 4. 23	発掘調査ほか
東海市	東畑遺跡	東海市大田町東畑 167 番 1	R3. 4. 5	個人住宅	365	R3. 4. 26	工事立会
岡崎市	山伏遺跡	岡崎市森越町字山伏 26 番	R3. 4. 19	宅地造成	366	R3. 4. 26	工事立会
岡崎市	能見城跡	岡崎市柿田町 7 番 23	R3. 4. 19	個人住宅	367	R3. 4. 26	工事立会
東海市	畑間遺跡	東海市太田川駅周辺土地区画整理事業 119 街区 6-2 番	R3. 4. 7	個人住宅	368	R3. 4. 26	工事立会
清須市	清洲城下町遺跡	清須市一場神明前 548 番 11	R3. 4. 20	個人住宅	384	R3. 4. 27	工事立会
豊田市	拳母城跡（七州城）	豊田市樹木町一丁目 11 番、60 番 2	R3. 4. 16	個人住宅	385	R3. 4. 27	工事立会
豊田市	拳母城跡（七州城）	豊田市樹木町一丁目 11 番 1	R3. 4. 19	個人住宅	386	R3. 4. 27	工事立会
瀬戸市	仙左衛門窯跡	瀬戸市赤津町 138 番 1、138 番 7 ほか	R3. 4. 20	宅地造成	387	R3. 4. 27	工事立会
田原市	佐藤遺跡	田原市大久保町佐藤 30 番 3、30 番 18	R3. 4. 22	農業基盤	388	R3. 4. 27	工事立会
稲沢市	一色竹橋遺跡	稲沢市竹橋町 124 番	R3. 4. 19	個人住宅	389	R3. 4. 27	工事立会
稲沢市	東畑廃寺跡	稲沢市東畑五丁目 99 番	R3. 4. 19	個人住宅	390	R3. 4. 27	工事立会
稲沢市	下津宿遺跡	稲沢市下津光明寺町 88-1 地内	R3. 4. 14	その他開発	391	R3. 4. 27	慎重工事
稲沢市	大宮・北畑遺跡	稲沢市井之口北畑町 262 番地先	R3. 4. 15	ガス	392	R3. 4. 27	慎重工事
大山市	木下城跡	大山市大字大山市愛宕 2 番 1、字薬師寺町 2 番 3 ほか	R3. 4. 16	その他建物	393	R3. 4. 27	慎重工事
豊川市	前通遺跡	豊川市上野 2 丁目 188 番、189 番	R3. 4. 19	個人住宅	394	R3. 4. 27	慎重工事
北名古屋	中之郷北遺跡	北名古屋市中之郷北地内	R3. 4. 21	その他開発	395	R3. 4. 27	慎重工事
みよし市	大坪遺跡	みよし市三好町中島 63 番 4	R3. 4. 10	個人住宅	396	R3. 4. 27	慎重工事
みよし市	荒畑遺跡	みよし市三好町上 87 番 3	R3. 3. 31	個人住宅	397	R3. 4. 27	慎重工事
みよし市	打越北屋敷遺跡	みよし市打越町南屋敷 44 番 1、45 番 2	R3. 3. 25	個人住宅	398	R3. 4. 27	その他（無届着工）
瀬戸市	若宮遺跡	瀬戸市若宮町三丁目 85 番 1	R3. 4. 22	個人住宅	405	R3. 4. 28	慎重工事
知多市	荒井遺跡	知多市八幡字荒井 106 番 2 の一部、107 番の一部ほか	R3. 4. 22	個人住宅	406	R3. 4. 28	慎重工事
みよし市	荒畑遺跡	みよし市三好町上 87 番 3	R3. 3. 31	個人住宅	397	R3. 4. 27	慎重工事
みよし市	打越北屋敷遺跡	みよし市打越町南屋敷 44 番 1、45 番 2	R3. 3. 25	個人住宅	398	R3. 4. 27	その他（無届着工）
瀬戸市	若宮遺跡	瀬戸市若宮町三丁目 85 番 1	R3. 4. 22	個人住宅	405	R3. 4. 28	慎重工事
北名古屋	新宮遺跡	北名古屋市熊之庄新宮 73 番、74 番	R3. 4. 23	個人住宅	441	R3. 5. 7	工事立会

市町村	名称	所在地	届出日	工事の 目的	県文書番号		指示事項
					3文芸	通知日付	
清須市	清洲城下町遺跡	清須市朝日弥生 67 番地の一部、68 番地の一部	R3. 4. 21	個人住宅	442	R3. 5. 7	工事立会
清須市	清洲城下町遺跡	清須市清洲四丁目 2 番 13、2 番 14	R3. 4. 26	個人住宅	443	R3. 5. 7	工事立会
清須市	清洲城下町遺跡	清須市西市場 1 丁目 7-16 番地先	R3. 4. 21	個人住宅	444	R3. 5. 7	慎重工事
設楽町	呼間遺跡	北設楽郡設楽町田内字呼間 16-1、18-2、字鬼ヶ淵 2-2 地内	R3. 4. 22	その他開発	445	R3. 5. 7	慎重工事
みよし市	大坪遺跡	みよし市中島 61 番 6	R3. 4. 16	その他建物	446	R3. 5. 7	慎重工事
田原市	折立貝塚	田原市折立町折立 61	R3. 4. 23	その他開発	447	R3. 5. 7	慎重工事
瀬戸市	若宮遺跡	瀬戸市若宮町三丁目 154 番 1、153 番 2	R3. 4. 28	集合住宅	455	R3. 5. 7	工事立会
大府市	児子廻間 A、B 遺跡	大府市共和町児子廻間 14 番外 66 筆	R3. 4. 27	宅地造成	457	R3. 5. 7	工事立会
西尾市	西尾城跡	西尾市錦城町 229 番地	R3. 4. 22	その他開発	458	R3. 5. 7	工事立会
豊橋市	大蚊貝塚	豊橋市大村町字高之城 75	R3. 3. 29	集合住宅	459	R3. 5. 7	慎重工事
豊川市	医王寺廃寺跡	豊川市篠東町西宮 18 番 6	R3. 4. 23	個人住宅	460	R3. 5. 7	慎重工事
みよし市	荒畑遺跡	みよし市三好町宮ノ腰 55 番	R3. 3. 16	集合住宅	461	R3. 5. 7	慎重工事
稲沢市	平・山口遺跡	稲沢市山口宮前町 26 地内	R3. 4. 21	その他開発	486	R3. 5. 11	慎重工事
稲沢市	大宮・北畑遺跡	稲沢市井之口北畑町 61 番、同所 62 番 1	R3. 4. 23	個人住宅	487	R3. 5. 11	慎重工事
稲沢市	陸田宮前遺跡	稲沢市陸田宮前一丁目 12 番 19	R3. 4. 27	個人住宅	488	R3. 5. 11	慎重工事
東海市	畑間遺跡	東海太田川駅周辺土地区画整理 122 街区 2 画地	R3. 4. 26	集合住宅	489	R3. 5. 11	工事立会
東海市	奥山池 4 号窯	東海市荒尾町東犬久利 2 番 1 ほか 26 筆	R3. 4. 30	その他建物	490	R3. 5. 11	工事立会
岡崎市	岡崎城総堀跡	岡崎市中岡崎町 3 番 14、3 番 21	R3. 4. 28	その他建物	491	R3. 5. 11	工事立会
岡崎市	岡崎城総堀跡	岡崎市中岡崎町 4-11	R3. 4. 5	その他建物	492	R3. 5. 11	工事立会
岡崎市	大樹寺境内地跡	岡崎市鶴田町字深田 27 番 2 地先～字猿堂 8 番地先	R3. 4. 30	ガス	493	R3. 5. 11	工事立会
岩倉市	岩倉城	岩倉市下本町丸之内 28 番 1 の一部	R3. 4. 30	個人住宅	506	R3. 5. 11	工事立会
知多市	八幡森遺跡	知多市八幡字荒古後 80 番 1 地内	R3. 4. 27	その他開発	507	R3. 5. 11	工事立会
清須市	清洲城下町遺跡	清須市鍋片二丁目 65 番	R3. 5. 6	個人住宅	508	R3. 5. 11	工事立会
清須市	清洲城下町遺跡	清須市新清洲三丁目 2 番 16	R3. 4. 30	宅地造成	509	R3. 5. 11	慎重工事
江南市	布袋下山北遺跡	江南市布袋下山町北 33-17	R3. 4. 26	個人住宅	510	R3. 5. 11	慎重工事
江南市	南大塚古墳	江南市宮後町大塚 137 番、138 番、139 番の一部	R3. 4. 30	個人住宅	511	R3. 5. 11	慎重工事
江南市	南大塚古墳	江南市宮後町大塚 137 番、138 番、139 番の一部	R3. 4. 30	個人住宅	512	R3. 5. 11	慎重工事
愛西市	長楽寺遺跡	愛西市西保町古堤西 67 番 1・67 番 2	R3. 4. 27	個人住宅	513	R3. 5. 11	慎重工事
大府市	寺田遺跡、横根城跡	愛知県大府市横根町寺田 89 番 3	R3. 4. 28	個人住宅	514	R3. 5. 11	慎重工事
大府市	寺田遺跡、横根城跡	大府市横根町寺田 89-14	R3. 5. 1	個人住宅	515	R3. 5. 11	慎重工事
大府市	寺田遺跡、横根城跡	大府市横根町寺田 89-13	R3. 5. 1	個人住宅	516	R3. 5. 11	慎重工事
新城市	新城城跡	新城市字西入船 73-1	R3. 4. 28	宅地造成	517	R3. 5. 11	慎重工事
岡崎市	愛宕山遺跡	岡崎市伊賀町字愛宕山 41-4	R3. 4. 26	個人住宅	527	R3. 5. 12	工事立会
一宮市	五日市場定福寺遺跡	一宮市丹陽町五日市場字天上 10 地内	R3. 4. 24	その他開発	543	R3. 5. 13	工事立会
一宮市	塩尻集落西遺跡	一宮市千秋町塩尻字乙橋 40-1 地内	R3. 5. 1	その他開発	544	R3. 5. 13	工事立会
一宮市	馬見塚遺跡	一宮市馬見塚字西ノ山 47 地内	R3. 5. 1	その他開発	545	R3. 5. 13	工事立会
東海市	東畑遺跡	東海市大田町東畑 109 番、蟹田 142 番 2、143 番 1	R3. 4. 23	その他建物	546	R3. 5. 13	工事立会
東海市	大門遺跡	東海市横須賀町三ノ割 87-4 地先	R3. 4. 23	その他建物	547	R3. 5. 13	慎重工事
田原市	赤古窯群	田原市赤羽根土地区画整理事業 2 ブロック 1-10	R3. 5. 7	個人住宅	548	R3. 5. 13	慎重工事
蒲郡市	門前遺跡	蒲郡市清田町門前 41-1・41-8	R3. 5. 7	個人住宅	549	R3. 5. 13	慎重工事
豊橋市	曲松遺跡	豊橋市大岩町字東畑 54 番 4	R3. 4. 21	電話通信	559	R3. 5. 14	慎重工事
豊橋市	津森遺跡	豊橋市西高師町字津森 33 番・34 番合併	R3. 4. 28	個人住宅	560	R3. 5. 14	慎重工事
豊田市	五反田遺跡	豊田市花園町五反田 5 番 4、11、9 番 3、5、11 番 8	R3. 4. 30	個人住宅	561	R3. 5. 14	慎重工事
あま市	森南遺跡	あま市森三丁目 3 番の 4 の一部	R3. 4. 30	個人住宅	562	R3. 5. 14	慎重工事
一宮市	荻安賀遺跡	一宮市大和町荻安賀字火口上 1674-1 地内	R3. 4. 24	その他開発	563	R3. 5. 14	慎重工事

市町村	名称	所在地	届出日	工事の 目的	県文書番号		指示事項
					3文芸	通知日付	
岡崎市	稲前西遺跡	岡崎市上青野町神明東26番1、26番3	R3.5.11	個人住宅	564	R3.5.14	工事立会
豊田市	寺部遺跡	豊田市寺部町4丁目52番地	R3.5.6	個人住宅	565	R3.5.14	工事立会
春日井市	神領屋敷田遺跡	春日井市神領町1丁目17番4、17番5の一部	R3.5.7	その他建物	566	R3.5.14	工事立会
一宮市	大野クミノキ遺跡	一宮市浅井町大野字杵先47番1	R3.5.6	個人住宅	567	R3.5.14	工事立会ほか
武豊町	ウスガイト遺跡	知多郡武豊町大字富貴字新西側108番	R3.5.11	個人住宅	583	R3.5.17	工事立会
岡崎市	平田遺跡	岡崎市東本郷町字荒井前41番1	R3.5.12	個人住宅	584	R3.5.17	工事立会
稲沢市	一色竹橋遺跡	稲沢市中野元町229番1	R3.4.30	個人住宅	585	R3.5.17	工事立会
稲沢市	日下部・六角堂遺跡	稲沢市六角堂東町五丁目6番2	R3.4.30	個人住宅	586	R3.5.17	工事立会
稲沢市	一色青海遺跡	稲沢市一色青海町88番1、88番2、平和町須ヶ谷本田101番	R3.4.30	その他開発	587	R3.5.17	慎重工事
大府市	棧敷貝塚	大府市朝日町五丁目28番2、30番24	R3.5.9	個人住宅	588	R3.5.17	慎重工事
岩倉市	岩倉城	岩倉市下本町丸之内27番2	R3.5.10	その他開発	589	R3.5.17	慎重工事
南知多町	鶯ヶ崎遺跡	知多郡南知多町大字大井字鶯ヶ崎37の1始め8筆	R3.4.9	個人住宅	590	R3.5.17	慎重工事
安城市	堀内貝塚遺跡	安城市堀内町屋敷140-3、138-5ほか	R3.5.11	個人住宅	615	R3.5.18	発掘調査
小牧市	南外山遺跡	小牧市南外山454-2	R3.5.11	個人住宅	616	R3.5.18	工事立会
豊田市	板倉窯	豊田市藤岡飯野町井ノ脇344番1	R3.5.10	個人住宅	618	R3.5.18	工事立会
春日井市	大留西島遺跡	春日井市大留町六丁目8番11	R3.4.26	個人住宅	619	R3.5.18	慎重工事
豊橋市	瓜郷遺跡	豊橋市瓜郷町前川37番1、37番2の一部	R3.5.7	個人住宅	620	R3.5.18	慎重工事
豊橋市	中道遺跡	豊橋市賀茂町字下鶴32番地3	R3.5.11	個人住宅	621	R3.5.18	慎重工事
小牧市	下御園紺屋町筋遺跡	小牧市元町四丁目141番	R3.5.10	個人住宅	622	R3.5.18	慎重工事
豊橋市	中道遺跡	豊橋市賀茂町字下鶴32番地4	R3.5.11	下水道	623	R3.5.18	慎重工事
稲沢市	下津北山遺跡	稲沢市下津新町40番地先	R3.5.10	ガス	625	R3.5.18	慎重工事
稲沢市	赤池宿遺跡	稲沢市赤池広畑町112-1地内	R3.5.7	その他開発	627	R3.5.18	慎重工事
豊田市	広瀬城跡(西広瀬城)	豊田市西広瀬町西前152番7	R3.5.10	個人住宅	628	R3.5.18	慎重工事
安城市	箕輪城址	安城市箕輪町本屋敷81	R3.5.12	その他建物	629	R3.5.18	慎重工事
みよし市	打越上屋敷遺跡	みよし市打越町上屋敷21-1、21-6、21-15ほか	R3.4.30	宅地造成	630	R3.5.18	慎重工事
設楽町	東田遺跡	北設楽郡設楽町八橋字長久保6-8地内	R3.5.11	その他開発	631	R3.5.18	慎重工事
瀬戸市	山広窯跡	瀬戸市仲切町65-2、65-3、69、70-1ほか	R3.5.14	その他建物	637	R3.5.20	工事立会
大府市	井田B古窯	大府市北崎町井田236番1他19筆	R3.5.11	工場	638	R3.5.20	工事立会
みよし市	小金下遺跡	みよし市助生町前田21-2	R3.5.10	個人住宅	647	R3.5.20	発掘調査
みよし市	宮ノ前遺跡	みよし市福谷町社口68番	R3.5.13	個人住宅	648	R3.5.20	慎重工事
小牧市	浜井場遺跡	小牧市大字北外山1519-2地内	R3.3.15	その他開発	649	R3.5.20	慎重工事
小牧市	南外山遺跡	小牧市南外山357地内	R3.5.10	その他開発	650	R3.5.20	慎重工事
東海市	畑間遺跡	東海市大田町畑間92番、93番、94番、95番1	R3.5.11	個人住宅	651	R3.5.20	工事立会
知多市	荒井遺跡	知多市八幡字荒井127地内	R3.5.11	その他開発	661	R3.5.24	工事立会
清須市	清洲城下町遺跡	清須市清洲御替地972番4	R3.5.17	個人住宅	662	R3.5.24	工事立会
岩倉市	岩倉城	岩倉市下本町城址～丸之内地内	R3.5.14	ガス	663	R3.5.24	慎重工事
一宮市	門間島海遺跡	一宮市木曾川町門間字島海戸20番	R3.5.14	個人住宅	669	R3.5.24	慎重工事
一宮市	馬見塚遺跡	一宮市馬見塚字東見六52番1	R3.5.14	個人住宅	665	R3.5.24	慎重工事
清須市	清洲城下町遺跡	清須市清洲地内	R3.5.10	電話通信	666	R3.5.24	慎重工事
一宮市	馬寄集落東遺跡	一宮市今伊勢町馬寄字上河原50番2	R3.5.12	個人住宅	667	R3.5.24	工事立会ほか
豊橋市	岩塚南遺跡	豊橋市老津町字岩塚174-4	R3.5.14	個人住宅	687	R3.5.24	慎重工事
安城市	太田古屋敷跡	安城市川島町太田屋敷17番2、18番2、19番2ほか	R3.5.13	個人住宅	688	R3.5.24	慎重工事
安城市	城向遺跡	安城市桜井町城向井78-1、89-1、91-1、160	R3.5.16	個人住宅	689	R3.5.24	慎重工事
岡崎市	上宮寺境内地跡	岡崎市上佐々木町字梅ノ木48番5地先～字中切48番3地先	R3.5.18	ガス	690	R3.5.24	工事立会
小牧市	甲屋敷古墳	小牧市小木二丁目480番1	R3.4.9	その他建物	701	R3.5.25	工事立会
稲沢市	矢合市神前遺跡	稲沢市矢合町三吉跡1574番1、1575番1	R3.5.12	個人住宅	702	R3.5.25	工事立会
稲沢市	坂田屋敷遺跡	稲沢市坂田町屋敷82番3	R3.5.13	集合住宅	703	R3.5.25	工事立会

市町村	名称	所在地	届出日	工事の 目的	県文書番号		指示事項
					3文芸	通知日付	
岡崎市	岡城跡	岡崎市岡町字西側 23 番 1、23 番 2、25 番	R3. 2. 16	個人住宅	704	R3. 5. 25	工事立会
武豊町	上ヶ遺跡	知多郡武豊町字下門 78 番の一部	R3. 5. 21	個人住宅	705	R3. 5. 25	工事立会
大府市	寺田遺跡	大府市横根町寺田 56 番 3	R3. 5. 14	個人住宅	706	R3. 5. 25	慎重工事
小牧市	南外山遺跡	小牧市大字南外山字東浦 454 番 1	R3. 4. 12	個人住宅	707	R3. 5. 25	慎重工事
豊川市	白鳥遺跡	豊川市白鳥町上郷中 111 番 2、111 番 4	R3. 5. 20	個人住宅	708	R3. 5. 25	慎重工事
稲沢市	稲葉北山遺跡	稲沢市稲沢西土地区画整理 20 街区 4	R3. 5. 12	宅地造成	709	R3. 5. 25	慎重工事
稲沢市	下津北山遺跡	稲沢市下津北山 2 丁目 8 番 11 の一部	R3. 5. 18	個人住宅	710	R3. 5. 25	慎重工事
稲沢市	長角・大門遺跡	稲沢市奥田宮長町～奥田馬場町地内	R3. 5. 20	ガス	711	R3. 5. 25	慎重工事
稲沢市	上屋敷遺跡	稲沢市平和町上三宅上屋敷 189 番	R3. 5. 19	個人住宅	712	R3. 5. 25	慎重工事
岡崎市	西本郷遺跡	岡崎市西本郷町字南岩戸 38 番 1	R3. 5. 20	個人住宅	729	R3. 5. 27	工事立会
西尾市	東出遺跡	西尾市上矢田町東出 7 番 1	R3. 4. 16	個人住宅	730	R3. 5. 27	慎重工事
設楽町	川向田ノ入遺跡	北設楽郡設楽町川向字スベリ道 7 番 4	R3. 5. 18	その他開発	736-1	R3. 5. 27	慎重工事
あま市	森南遺跡	あま市森 3 丁目地内	R3. 5. 17	ガス	736-2	R3. 5. 27	慎重工事
新城市	新城城跡	新城市字西入船 73-1 地内、73-2、73-11 地内	R3. 5. 17	その他開発	736-3	R3. 5. 27	慎重工事
大府市	寺田遺跡、横根城跡	大府市横根町寺田 98 番 2	R3. 5. 16	個人住宅	737-1	R3. 5. 31	慎重工事
大府市	寺田遺跡、横根城跡	大府市横根町寺田 98 番 7	R3. 5. 16	個人住宅	737-2	R3. 5. 31	慎重工事
豊田市	亀首遺跡	豊田市舞木町神子造 338 番 3	R3. 5. 20	個人住宅	737-3	R3. 5. 31	工事立会
西尾市	実相安国禅寺遺跡	西尾市上町下屋敷 15	R3. 5. 10	その他開発	754-1	R3. 5. 31	工事立会
一宮市	加納馬場集落東遺跡	一宮市千秋町字加納馬場字野際 4 番 1	R3. 5. 25	個人住宅	754-2	R3. 5. 31	慎重工事
一宮市	瀬部上ノ郷集落南遺跡	一宮市瀬部字小出 68 番	R3. 5. 19	個人住宅	754-3	R3. 5. 31	工事立会ほか
一宮市	五日市場集落北遺跡	一宮市丹陽町五日市場字北浦 31 番 1	R3. 5. 25	個人住宅	754-4	R3. 5. 31	工事立会ほか
一宮市	江森東之森遺跡	一宮市浅井町江森字大道附 41 番 1	R3. 5. 25	個人住宅	754-5	R3. 5. 31	工事立会ほか
春日井市	大留西島遺跡	春日井市大留町六丁目 4 番 7	R3. 5. 27	個人住宅	763-1	R3. 6. 1	工事立会
豊川市	欠山遺跡	豊川市小坂井町欠山 18 番 3	R3. 5. 24	個人住宅	763-2	R3. 6. 1	工事立会
豊川市	的場遺跡	豊川市国府町の場 23	R3. 5. 24	個人住宅	763-3	R3. 6. 1	工事立会
清須市	朝日遺跡	清須市朝日貝塚	R3. 5. 21	その他開発	763-4	R3. 6. 1	工事立会
清須市	清洲城下町遺跡	清須市清洲 2385-23	R3. 5. 21	個人住宅	763-5	R3. 6. 1	工事立会
安城市	柿碓古屋敷跡	安城市柿碓町南屋敷 93 番 3	R3. 5. 21	個人住宅	763-6	R3. 6. 1	工事立会
安城市	箕輪城跡	安城市箕輪町本屋敷 91 番 3、90 番 3	R3. 5. 11	個人住宅	763-7	R3. 6. 1	工事立会
豊橋市	公文遺跡	豊橋市牟呂公文町 11-3	R3. 5. 20	個人住宅	763-8	R3. 6. 1	工事立会
稲沢市	用志田遺跡	稲沢市日下部西町二丁目 51 番 1、2、4	R3. 5. 19	工場	763-9	R3. 6. 1	工事立会
稲沢市	陸田宮前遺跡	稲沢市陸田宮前一丁目 8 番 6	R3. 5. 21	個人住宅	763-10	R3. 6. 1	慎重工事
稲沢市	稲葉北山遺跡	尾張都市計画事業稲沢西土地区画整理事業 20 街区 9-1 画地	R3. 5. 21	個人住宅	763-11	R3. 6. 1	慎重工事
稲沢市	高御堂遺跡	稲沢市高御堂 2 丁目地内	R3. 5. 27	ガス	763-12	R3. 6. 1	慎重工事
清須市	清洲城下町遺跡	清須市新清洲三丁目 4 番 10	R3. 5. 24	個人住宅	763-13	R3. 6. 1	慎重工事
清須市	清洲城下町遺跡	清須市一場土居 118	R3. 5. 20	個人住宅	763-14	R3. 6. 1	慎重工事
稲沢市	下津北山遺跡	稲沢市下津北山二丁目 8 番 11 の一部	R3. 5. 27	個人住宅	779-1	R3. 6. 1	慎重工事
稲沢市	奥田町遺跡	稲沢市奥田町城戸切 6626 番 3 および 6626 番 6 地内	R3. 5. 28	その他開発	779-2	R3. 6. 1	慎重工事
北名古屋	村前遺跡	北名古屋市長師寺村前 75 番 1	R3. 5. 26	個人住宅	779-3	R3. 6. 1	工事立会
安城市	根崎遺跡	安城市上条町根崎 60 番 2 の一部	R3. 5. 28	個人住宅	779-4	R3. 6. 1	工事立会
西尾市	大塚古墳	西尾市刈宿町高畑 19-1	R3. 5. 25	その他開発	787-1	R3. 6. 3	工事立会
岡崎市	西牧野遺跡	岡崎市牧平町字荒井野 8	R3. 5. 31	その他開発	787-2	R3. 6. 3	工事立会
瀬戸市	若宮遺跡	瀬戸市田中町 256 番、257 番	R3. 5. 28	その他開発	787-3	R3. 6. 3	工事立会
瀬戸市	上品野蟹川遺跡	瀬戸市上品野町 1144 番の 2 の一部	R3. 5. 25	個人住宅	787-4	R3. 6. 3	工事立会
豊橋市	橋良遺跡	豊橋市柱三番町 22 番の一部	R3. 5. 27	個人住宅	787-5	R3. 6. 3	工事立会
豊田市	深見町大屋遺跡	豊田市深見町石神 1210 番 1、1210 番 2	R3. 5. 27	個人住宅	800-1	R3. 6. 3	工事立会

市町村	名称	所在地	届出日	工事の 目的	県文書番号		指示事項
					3文芸	通知日付	
一宮市	四ツ峰の塚遺跡	一宮市新生2丁目地内	R3.5.26	その他開発	800-2	R3.6.3	工事立会
一宮市	苅安賀遺跡	一宮市大和町苅安賀字上西之杵20番	R3.5.28	個人住宅	800-3	R3.6.3	工事立会
一宮市	氏神東遺跡	一宮市笹野字前田向8番	R3.5.28	その他開発	800-4	R3.6.3	工事立会
瀬戸市	美濃池町遺跡	瀬戸市高根町三丁目28番の一部、29番	R3.6.1	集合住宅	800-5	R3.6.3	工事立会
武豊町	ウスガイト遺跡	知多郡武豊町大字富貴字郷南4-6、18-5、18-7	R3.5.28	個人住宅	800-6	R3.6.3	工事立会
あま市	森南遺跡	あま市森3丁目6-2番地先	R3.5.25	ガス	800-7	R3.6.3	慎重工事
一宮市	門間島海遺跡	一宮市木曾川町門間字南島海22地先	R3.5.28	その他開発	800-8	R3.6.3	慎重工事
一宮市	開明高野島集落西遺跡	一宮市開明字大橋北～字西屋敷地内	R3.6.1	ガス	800-9	R3.6.3	慎重工事
みよし市	荒畑遺跡	みよし市三好町宮ノ越48番1、54番1	R3.5.21	宅地造成	821-1	R3.6.9	慎重工事
小牧市	諏訪塚遺跡	小牧市大字三ツ瀬字諏訪塚146、字旦那新田433番1	R3.5.31	個人住宅	821-2	R3.6.9	工事立会
武豊町	ウスガイト遺跡	知多郡武豊町大字富貴字海道56番3、46番3	R3.5.11	個人住宅	821-3	R3.6.9	工事立会
岡崎市	広田川河床遺跡C	岡崎市中島町字境43-3、43-5	R3.6.2	個人住宅	821-4	R3.6.9	工事立会
清須市	清洲城下町遺跡	清須市西市場一丁目7番30	R3.5.31	個人住宅	821-5	R3.6.9	工事立会
岩倉市	御山寺遺跡	岩倉市中野町御山寺2番1、3番1	R3.5.31	その他建物	843-1	R3.6.11	工事立会
豊田市	梅坪遺跡	豊田市東梅坪町七丁目4番4	R3.5.31	個人住宅	843-2	R3.6.11	工事立会
蒲郡市	赤日子遺跡	蒲郡市神ノ郷町森58	R3.5.13	その他建物	843-3	R3.6.11	工事立会
蒲郡市	竹谷城跡	蒲郡市竹谷町泉2番・1番合併地の一部	R3.4.10	個人住宅	843-4	R3.6.11	慎重工事
豊橋市	岩塚南遺跡	豊橋市老津町岩塚174番3	R3.6.1	個人住宅	843-5	R3.6.11	慎重工事
稲沢市	尾張国府跡	稲沢市国府宮1丁目3-11および3-22地内	R3.6.1	その他開発	843-6	R3.6.11	慎重工事
稲沢市	下津北山遺跡	稲沢市下津北山2丁目8番11の一部	R3.6.1	個人住宅	843-7	R3.6.11	慎重工事
豊田市	高岡遺跡	豊田市鶯鳴町高岡150番1	R3.6.1	個人住宅	852-1	R3.6.11	工事立会
岡崎市	在家城跡	岡崎市在家町字上五反田25番、26番	R3.6.4	個人住宅	852-2	R3.6.11	工事立会
瀬戸市	山広築跡	瀬戸市仲切町79	R3.5.18	その他開発	852-3	R3.6.11	工事立会
岩倉市	岩倉城	岩倉市下本町丸之内65番2・3	R3.6.4	個人住宅	852-4	R3.6.11	工事立会
愛西市	中田面遺跡	愛西市柚木町中田面407番2	R3.6.1	個人住宅	852-5	R3.6.11	工事立会
稲沢市	赤池西出遺跡	稲沢市赤池西出町72番2	R3.6.3	個人住宅	852-6	R3.6.11	工事立会
稲沢市	尾張国府跡	稲沢市国府宮1丁目4-4番	R3.6.3	個人住宅	852-7	R3.6.11	慎重工事
岩倉市	御山寺遺跡	岩倉市石仏町五山寺～中野町中野地内	R3.6.3	ガス	852-8	R3.6.11	慎重工事
愛西市	日置本郷B遺跡	愛西市日置町本郷172番1	R3.6.1	個人住宅	852-9	R3.6.11	慎重工事
江南市	青木添遺跡	江南市五明町天王～五明町青木地内	R3.6.7	ガス	860-1	R3.6.11	慎重工事
江南市	南大塚古墳	江南市宮後町王塚137番、138番、139番の一部	R3.6.7	個人住宅	860-2	R3.6.11	慎重工事
小牧市	若宮遺跡	小牧市常普請三丁目3番	R3.4.30	その他開発	866-1	R3.6.14	工事立会
岡崎市	社口遺跡	岡崎市在家町熊ノ居23番、24番	R3.6.7	その他開発	866-2	R3.6.14	工事立会
瀬戸市	定助築跡	瀬戸市仲切町94番	R3.6.7	個人住宅	866-3	R3.6.14	工事立会
岡崎市	神明遺跡	岡崎市柱四丁目5番6	R3.6.7	個人住宅	866-4	R3.6.14	慎重工事
刈谷市	堂前遺跡	刈谷市荒井町1丁目4-27、4-28、4-29	R3.5.14	個人住宅	866-5	R3.6.14	慎重工事
一宮市	仏供田遺跡	一宮市大和町妙興寺字仏供田40番1	R3.6.8	その他建物	866-6	R3.6.14	慎重工事
一宮市	妙興寺集落東遺跡	一宮市大和町妙興寺字山王浦79番	R3.6.9	個人住宅	866-7	R3.6.14	慎重工事
一宮市	妙興寺集落東遺跡	一宮市大和町妙興寺字出町前31番1、34番ほか	R3.6.8	その他建物	866-8	R3.6.14	慎重工事
一宮市	浅野集落北遺跡	一宮市浅野字八幡裏54番	R3.6.5	個人住宅	866-9	R3.6.14	工事立会ほか
一宮市	九日市場集落南遺跡	一宮市丹陽町九日市場字北五反畑2895番	R3.6.8	個人住宅	866-10	R3.6.14	工事立会ほか
武豊町	砂畑遺跡	知多郡武豊町大字東大高字砂畑38番1	R3.6.9	個人住宅	877-1	R3.6.15	工事立会
清須市	清洲城下町遺跡	清須市清洲丸ノ内1922番1、櫓1920番8	R3.6.8	その他建物	877-2	R3.6.15	工事立会

市町村	名称	所在地	届出日	工事の 目的	県文書番号		指示事項
					3文芸	通知日付	
刈谷市	向畑貝塚	刈谷市泉田町向畑 2-1、2-2、3-3 ほか	R3. 6. 5	集合住宅	877-3	R3. 6. 15	工事立会
豊田市	門口遺跡	豊田市迫町中切 10-6	R3. 6. 4	個人住宅	877-4	R3. 6. 15	工事立会
稲沢市	赤池宿遺跡	稲沢市赤池北町 81	R3. 6. 8	個人住宅	877-5	R3. 6. 15	工事立会
稲沢市	北市場屋敷遺跡	稲沢市北市場本町 3 丁目 2-5、2-6	R3. 6. 9	集合住宅	877-6	R3. 6. 15	工事立会
稲沢市	赤池宿遺跡	稲沢市赤池坂畑町 60 番、61 番、 62 番 1 ほか	R3. 6. 10	その他開発	877-7	R3. 6. 15	慎重工事
稲沢市	子生和坂田遺跡	稲沢市子生和坂田町 10-1 地先	R3. 6. 10	その他開発	877-8	R3. 6. 15	慎重工事
愛西市	上川田 B 遺跡	愛西市日置町上川田 72-1	R3. 6. 8	個人住宅	877-9	R3. 6. 15	慎重工事
豊田市	宮口城跡	豊田市宮上町二丁目 36 番 34	R3. 6. 7	集合住宅	877-10	R3. 6. 15	慎重工事
安城市	彼岸田遺跡	安城市古井町鍋屋町 33 番 4	R3. 6. 12	個人住宅	884	R3. 6. 15	工事立会
豊田市	稲荷下遺跡	豊田市花園土地区画整理 51 街区 1-3	R3. 6. 9	個人住宅	893-1	R3. 6. 17	慎重工事
田原市	神ノ釜古窯	田原市六連町神ノ釜 3-4、3-1、4- 29	R3. 6. 10	その他開発	893-2	R3. 6. 17	慎重工事
瀬戸市	市左衛門窯跡	瀬戸市背戸側町 117	R3. 5. 18	その他開発	893-3	R3. 6. 17	工事立会
春日井市	大留西島遺跡	春日井市大留町 6 丁目 4-4	R3. 6. 1	その他建物	901-1	R3. 6. 21	発掘調査
春日井市	勝川遺跡	春日井市勝川町四丁目 103 番	R3. 5. 11	個人住宅	901-2	R3. 6. 21	工事立会
岡崎市	神楽第 3 号墳	岡崎市竜美東三丁目 2 番 2	R3. 6. 11	個人住宅	901-3	R3. 6. 21	工事立会
美浜町	畔大明 A～C 古窯群	知多郡美浜町大字上野間字畔大明 16-64 始め 7 筆	R3. 5. 28	その他開発	901-4	R3. 6. 21	工事立会
豊田市	梅坪遺跡	豊田市東梅坪町七丁目 5 番 4 地先	R3. 6. 10	ガス	901-5	R3. 6. 21	工事立会
幸田町	深溝城跡	額田郡幸田町深溝字里前 22、23、 25	R3. 6. 11	集合住宅	901-6	R3. 6. 21	工事立会
碧南市	南霞浦遺跡	碧南市東浦町五丁目 29 番 18、29 番 19 ほか	R3. 6. 11	個人住宅	901-7	R3. 6. 21	工事立会
清須市	土田遺跡	清須市土田二丁目 1 番 15	R3. 6. 11	個人住宅	901-8	R3. 6. 21	工事立会
清須市	清洲城下町遺跡	清須市清洲弁天 124 番 1～4	R3. 6. 11	集合住宅	901-9	R3. 6. 21	工事立会
清須市	清洲城下町遺跡	清須市一場御園 798-1 番	R3. 6. 11	個人住宅	901-10	R3. 6. 21	工事立会
津島市	亀田遺跡	津島市宇治町字茶ノ里 15 番	R3. 6. 10	個人住宅	918-1	R3. 6. 21	工事立会
高浜市	赤井戸遺跡	高浜市屋敷町 4 丁目 8 番 8 の一 部、8 番 9～11	R3. 6. 14	宅地造成	918-2	R3. 6. 21	工事立会
豊田市	飯盛山城跡	豊田市足助町飯盛 45-1 他 4 筆	R3. 5. 31	その他建物	918-3	R3. 6. 21	工事立会
豊田市	秋葉遺跡	豊田市秋葉町六丁目 16 番 1・26 番 1	R3. 6. 14	その他建物	918-4	R3. 6. 21	慎重工事
岩倉市	御山寺遺跡	岩倉市中野町中野～東町長山地区内	R3. 6. 14	ガス	918-5	R3. 6. 21	慎重工事
知多市	巽が丘 B 古窯 群	知多市巽が丘四丁目 50 番	R3. 6. 8	個人住宅	918-6	R3. 6. 21	慎重工事
豊川市	一色城跡	豊川市牛久保町岸組 73-17、73-20	R3. 6. 14	個人住宅	923-1	R3. 6. 22	工事立会
豊橋市	北畑遺跡	豊橋市植田町字清水 6-1	R3. 6. 15	その他開発	923-2	R3. 6. 22	工事立会
豊橋市	広間遺跡	豊橋市下条東町字広間 103 番 1	R3. 6. 14	個人住宅	923-3	R3. 6. 22	慎重工事
小牧市	小塚山遺跡	小牧市大字西之島字小塚山 1011 番 1	R3. 6. 14	個人住宅	923-4	R3. 6. 22	慎重工事
一宮市	馬見塚遺跡	一宮市馬見塚字西ノ山 57 番 5、57 番 7	R3. 6. 15	個人住宅	934	R3. 6. 23	慎重工事
瀬戸市	品野西遺跡	瀬戸市品野六丁目 1190 番	R3. 6. 21	個人住宅	944-1	R3. 6. 28	工事立会
犬山市	木ノ下城跡	犬山市大字犬山字南古券 209-36	R3. 6. 16	個人住宅	944-2	R3. 6. 28	工事立会
大府市	寺田遺跡	愛知県大府市横根町寺田 65-2	R3. 6. 17	個人住宅	944-3	R3. 6. 28	慎重工事
愛西市	道西遺跡	愛西市佐屋町堤西 2 番 3、28 番 1、28 番 2	R3. 6. 10	個人住宅	944-4	R3. 6. 28	慎重工事
愛西市	西浦遺跡	愛西市西保町西浦 73 番 4	R3. 6. 9	個人住宅	944-5	R3. 6. 28	慎重工事
稲沢市	稲沢北山遺跡	稲沢西土地区画整理 20 街区 4-1	R3. 6. 10	個人住宅	944-6	R3. 6. 28	慎重工事
稲沢市	北市場屋敷遺跡	稲沢市北市場本町 3 丁目地内	R3. 6. 14	ガス	944-7	R3. 6. 28	慎重工事
豊川市	長床遺跡	豊川市御津町御馬長床 122	R3. 6. 18	個人住宅	947	R3. 6. 28	慎重工事
瀬戸市	窯町 B 窯跡	瀬戸市窯町 86・87	R3. 6. 9	その他開発	950	R3. 6. 28	工事立会
安城市	中開道遺跡	安城市桜井町中開道 91-13	R3. 6. 10	個人住宅	961-1	R3. 6. 29	工事立会
小牧市	天王塚遺跡	尾張都市計画事業小牧文津土地区 画整理事業 57 街区 7-1 画地	R3. 6. 17	個人住宅	961-2	R3. 6. 29	工事立会
清須市	清洲城下町遺跡	清須市清洲山神 1769 番	R3. 6. 22	個人住宅	961-3	R3. 6. 29	工事立会
清須市	清洲城下町遺跡	清須市清洲城下町 2229 番 4、2234 番 14	R3. 6. 22	個人住宅	961-4	R3. 6. 29	工事立会
清須市	清洲城下町遺跡	清須市新清洲六丁目 6 番地 14	R3. 6. 18	個人住宅	961-5	R3. 6. 29	慎重工事
田原市	坪沢第 19 号窯	田原市加治町上山間 53 番	R3. 6. 22	その他開発	961-6	R3. 6. 29	慎重工事
安城市	桜井城跡	安城市桜井町城阿原 1 番 95	R3. 5. 21	個人住宅	961-7	R3. 6. 29	慎重工事

市町村	名称	所在地	届出日	工事の 目的	県文書番号		指示事項
					3文芸	通知日付	
安城市	宮下南遺跡	安城市桜井町宮下 146 番	R3. 6. 23	その他建物	961-8	R3. 6. 29	慎重工事
東海市	浜脇遺跡	東海市養父町浜脇 56 番 1、56 番 2	R3. 6. 14	集合住宅	961-9	R3. 6. 29	慎重工事
岡崎市	岡崎城跡	岡崎市康生通西四丁目 54	R3. 6. 18	集合住宅	965-1	R3. 6. 29	工事立会
岡崎市	安藤屋敷跡	岡崎市大和町沓市場 7 番 4、8 番 7	R3. 6. 18	個人住宅	965-2	R3. 6. 29	工事立会
西尾市	里貝塚	西尾市米津町白沢 30 番の一部	R3. 6. 18	個人住宅	965-3	R3. 6. 29	工事立会
稲沢市	三島屋敷遺跡	稲沢市矢合町三島屋敷 3454 番	R3. 6. 18	個人住宅	965-4	R3. 6. 29	工事立会
稲沢市	奥田町遺跡	稲沢市奥田町寺切 5608-2	R3. 6. 18	個人住宅	965-5	R3. 6. 29	工事立会
豊田市	広瀬城跡（西 広瀬城）	豊田市西広瀬町西前 161-1、193- 15 ほか	R3. 6. 17	個人住宅	965-6	R3. 6. 29	慎重工事
瀬戸市	若宮遺跡	瀬戸市田中町 256、257	R3. 6. 23	個人住宅	965-7	R3. 6. 29	慎重工事
豊橋市	岩塚南遺跡	豊橋市老津町岩塚 174 番 3	R3. 6. 23	個人住宅	965-8	R3. 6. 29	慎重工事
一宮市	菊安賀遺跡	一宮市大和町菊安賀字花井町裏 2856 番 3、2856 番 5	R3. 6. 17	個人住宅	965-9	R3. 6. 29	慎重工事
一宮市	町屋遺跡	一宮市千秋町町屋字北若野 3 番の 一部	R3. 6. 19	個人住宅	965-10	R3. 6. 29	慎重工事
一宮市	茂八杖遺跡	一宮市丹陽町三ツ井字茂八杖 2476 番、2477 番ほか、三ツ井字下出口 2483 番 2、2484 番 1 ほか	R3. 6. 22	その他開発	965-11	R3. 6. 29	工事立会ほか
豊川市	船原遺跡	豊川市国府町船原 1-1 の一部、1-2 の一部ほか	R3. 6. 25	その他建物	987-1	R3. 7. 1	工事立会
岡崎市	岡崎城跡	岡崎市康生町 344 番 6、344 番 41	R3. 6. 29	個人住宅	987-2	R3. 7. 1	工事立会
瀬戸市	石田遺跡	瀬戸市石田町 206 番	R3. 6. 25	その他建物	987-3	R3. 7. 1	工事立会
設楽町	川向近沢遺跡	北設楽郡設楽町川向字馬道 2-3 地 内	R3. 6. 22	その他開発	987-4	R3. 7. 1	慎重工事
江南市	上ヶ遺跡	江南市石枕町白山 166 番 1	R3. 6. 24	個人住宅	987-5	R3. 7. 1	慎重工事
豊橋市	森崎遺跡	豊橋市老津町森崎 96	R3. 6. 16	個人住宅	994-1	R3. 7. 6	慎重工事
東海市	菩薩遺跡	東海市名和町寝覚 136	R3. 6. 18	その他開発	994-2	R3. 7. 6	慎重工事
江南市	前野小塚古墳	江南市前野町新田 244 番	R3. 6. 25	個人住宅	994-3	R3. 7. 6	慎重工事
清須市	清洲城下町遺 跡	清須市一場地内	R3. 6. 25	ガス	994-4	R3. 7. 6	慎重工事
清須市	清洲城下町遺 跡	清須市清洲上長者町地内	R3. 6. 23	その他開発	994-5	R3. 7. 6	慎重工事
清須市	清洲城下町遺 跡	清須市清洲外堀 2505-1、2489-7	R3. 6. 25	個人住宅	994-6	R3. 7. 6	工事立会
岡崎市	百々城跡	岡崎市百々町字東側 9 番 2、10 番 3、11 番 1、103 番 1	R3. 6. 28	宅地造成	994-7	R3. 7. 6	工事立会
高浜市	西海戸遺跡	高浜市青木町 2 丁目 1 番 38 地先～ 3 番 2 地先	R3. 6. 24	ガス	994-8	R3. 7. 6	工事立会
武豊町	山ノ神石鏃敷 布地	知多郡武豊町字山ノ神 86 番 2、84 番 2 地内	R3. 6. 25	その他開発	994-9	R3. 7. 6	工事立会
瀬戸市	品野中部遺跡	瀬戸市中品野町 59 番	R3. 6. 29	個人住宅	1018-1	R3. 7. 6	工事立会
新城市	未旨遺跡	新城市石田字東未旨 27 番 3、27 番 8	R3. 7. 1	その他開発	1018-2	R3. 7. 6	工事立会
東海市	畑間遺跡	知多郡計画時東海太田川駅周辺 土地区画整理事業地内 100 街区 5 番、6 番	R3. 6. 29	集合住宅	1018-3	R3. 7. 6	工事立会
清須市	朝日遺跡	清須市朝日愛宕 65 番	R3. 6. 30	工場	1018-4	R3. 7. 6	工事立会
一宮市	馬寄集落南遺 跡	一宮市今伊勢町馬寄字上高見 8-1 地先	R3. 6. 27	その他開発	1018-5	R3. 7. 6	工事立会
稲沢市	下津宿遺跡	稲沢市下津町東下町 37 番の一部・ 下津町西知光寺 46 番	R3. 6. 28	個人住宅	1018-6	R3. 7. 6	工事立会
稲沢市	小市畑遺跡	稲沢市横地 4 丁目 79 番、80 番	R3. 6. 28	個人住宅	1018-7	R3. 7. 6	工事立会
稲沢市	高重遺跡	稲沢市高重中町 18 番 2	R3. 6. 21	その他建物	1018-8	R3. 7. 6	工事立会
稲沢市	下津宿遺跡	稲沢市下津土山町 21 番	R3. 6. 23	個人住宅	1018-9	R3. 7. 6	工事立会
稲沢市	尾張国府跡	稲沢市国府宮 1 丁目地内	R3. 6. 24	ガス	1018-10	R3. 7. 6	慎重工事
稲沢市	陸田宮前遺跡	稲沢市陸田宮前 1 丁目 10 番 12、 13	R3. 6. 25	個人住宅	1018-11	R3. 7. 6	慎重工事
稲沢市	重本・横地遺 跡	稲沢市横地町 17 番、24 番、25 番 1 ほか	R3. 6. 28	その他建物	1018-12	R3. 7. 6	慎重工事
稲沢市	尾張国府跡	稲沢市小沢三丁目 1 番 21	R3. 6. 21	個人住宅	1018-13	R3. 7. 6	慎重工事
東海市	畑間遺跡	知多郡計画時東海太田川駅周辺 土地区画整理事業地内 119 街区 7 番	T3. 6. 29	集合住宅	1018-14	R3. 7. 6	慎重工事
東海市	横須賀御殿、 滝川半斎屋 敷、横須賀代 官所	東海市横須賀町御亭 17-1 地内、9 地内	R3. 6. 30	その他建物	1018-15	R3. 7. 6	慎重工事
一宮市	菊安賀遺跡	一宮市大和町菊安賀字火口上地内	R3. 6. 29	その他開発	1018-16	R3. 7. 6	慎重工事
田原市	赤西古窯群	田原市赤羽根町新笹 35-1、32-1	R3. 6. 29	個人住宅	1018-17	R3. 7. 6	慎重工事
岡崎市	坂左右城跡	岡崎市坂左右町字堤上 28 番 1	R3. 6. 30	個人住宅	1024-1	R3. 7. 6	工事立会

市町村	名称	所在地	届出日	工事の 目的	県文書番号		指示事項
					3文芸	通知日付	
岡崎市	神明遺跡	岡崎市柱町字南屋敷 95 番 1 の一部、95 番 2 の一部、95 番 6 の一部	R3. 7. 2	個人住宅	1024-2	R3. 7. 6	工事立会
新城市	新城城跡	新城市字西入船 133 番 2	R3. 7. 5	個人住宅	1036-1	R3. 7. 8	慎重工事
岩倉市	御山寺遺跡	岩倉市東町長山 95 番	R3. 6. 29	個人住宅	1036-2	R3. 7. 8	工事立会
岡崎市	殿街道遺跡	岡崎市小美町字殿街道 84 番 1	R3. 7. 5	個人住宅	1046	R3. 7. 12	工事立会
江南市	中前山遺跡	愛知県江南市般若町前山 68-2 の一部	R3. 7. 6	個人住宅	1058-1	R3. 7. 12	慎重工事
豊橋市	東脇遺跡	豊橋市東脇四丁目 9 番 11	R3. 7. 1	個人住宅	1058-2	R3. 7. 12	慎重工事
豊橋市	東脇遺跡	豊橋市東脇四丁目 9 番 17	R3. 7. 1	個人住宅	1058-3	R3. 7. 12	慎重工事
豊橋市	東脇遺跡	豊橋市東脇四丁目 9 番 18	R3. 7. 1	個人住宅	1058-4	R3. 7. 12	慎重工事
豊橋市	東脇遺跡	豊橋市東脇四丁目 9 番 19	R3. 7. 1	個人住宅	1058-5	R3. 7. 12	工事立会
豊橋市	津森遺跡	豊橋市西高師町字津森 75 番 3、76 番の一部	R3. 7. 2	個人住宅	1058-6	R3. 7. 12	工事立会
豊田市	寺部城閤連遺跡	豊田市寺部町二丁目 5、4-3 と 6-2、6-4 の各一部	R3. 6. 29	個人住宅	1066-1	R3. 7. 13	工事立会
豊田市	辻貝戸遺跡	豊田市西中山町辻貝戸 47 番 1、47 番 2、47 番 5	R3. 7. 1	その他建物	1066-2	R3. 7. 13	工事立会
半田市	大昌寺池遺跡	半田市栄町 4 丁目 55-3 地内	R3. 6. 21	その他開発	1066-3	R3. 7. 13	工事立会
半田市	大昌寺池遺跡	半田市栄町四丁目 55 番 3	R3. 6. 29	個人住宅	1066-4	R3. 7. 13	工事立会
稲沢市	柳前遺跡	稲沢市附島町屋敷 11、12、13	R3. 6. 29	個人住宅	1066-5	R3. 7. 13	工事立会
刈谷市	前屋敷第 1 号貝塚	刈谷市八幡町五丁目 25 番 4、25 番 13	R3. 5. 27	個人住宅	1066-6	R3. 7. 13	工事立会
扶桑町	柏森遺跡	丹羽郡扶桑町大字柏森字西前 122 番 1	R3. 7. 8	個人住宅	1066-7	R3. 7. 13	工事立会
清須市	土田遺跡	清須市土田二丁目番 6 番 1 の一部	R3. 7. 6	個人住宅	1066-8	R3. 7. 13	工事立会
清須市	清洲城下町遺跡	清須市清洲地内	R3. 7. 1	ガス	1066-9	R3. 7. 13	慎重工事
津島市	牧野遺跡	津島市牧野町字西出～字郷東地内	R3. 7. 12	ガス	1072	R3. 7. 13	工事立会
瀬戸市	幡山遺跡	瀬戸市福元町 164 番、165 番	R3. 7. 1	宅地造成	1081-1	R3. 7. 14	工事立会
東海市	御亭遺跡、滝川半斎屋敷、横須賀御殿跡、横須賀代官所	東海市高横須賀町御亭 9 番 3、9 番 9、9 番 10 ほか	R3. 7. 12	個人住宅	1081-2	R3. 7. 14	工事立会
尾張旭市	条里遺跡	尾張旭市浜川町二丁目 15 番 19	R3. 7. 6	集合住宅	1081-3	R3. 7. 14	工事立会
一宮市	妙興寺集落東遺跡	一宮市大和町妙興寺山王浦 51-1	R3. 7. 1	集合住宅	1081-4	R3. 7. 14	慎重工事
一宮市	河端集落南遺跡	一宮市浅井町河端広畑 67 番 1	R3. 7. 1	個人住宅	1081-5	R3. 7. 14	工事立会ほか
一宮市	西大海道集落北遺跡	一宮市西大海道字障子目 16 番 2	R3. 7. 6	個人住宅	1081-6	R3. 7. 14	工事立会ほか
豊橋市	萱野遺跡	豊橋市石巻本町字大清水 42-2	R3. 7. 7	個人住宅	1084-1	R3. 7. 15	工事立会
豊橋市	下河原遺跡	豊橋市大村町字勘太 6 番 2	R3. 7. 6	その他建物	1084-2	R3. 7. 15	慎重工事
豊田市	高橋遺跡	豊田市上野町六丁目 103 番 14	R3. 7. 2	その他建物	1084-3	R3. 7. 15	慎重工事
岡崎市	岡崎城総堀跡	岡崎市板屋町 225 番 5 の一部	R3. 7. 14	個人住宅	1099-1	R3. 7. 19	工事立会
豊田市	新左屋敷遺跡	豊田市西中山町稲場 68 番 4、69 番 2	R3. 7. 8	宅地造成	1099-2	R3. 7. 19	工事立会
岩倉市	岩倉城	岩倉市下本町丸之内 50-2、55	R3. 7. 12	個人住宅	1099-3	R3. 7. 19	工事立会
岩倉市	中街道遺跡	岩倉市曾根町下街道地内	R3. 7. 9	ガス	1099-4	R3. 7. 19	慎重工事
西尾市	川西遺跡	西尾市西幡豆町川西 31 番地 11	R3. 7. 14	個人住宅	1099-5	R3. 7. 19	慎重工事
瀬戸市	矢形遺跡	瀬戸市矢形町 64、65-1	R3. 7. 14	その他建物	1112-1	R3. 7. 20	工事立会
刈谷市	向畑貝塚	刈谷市泉町向畑 12-1 地内	R3. 7. 9	その他開発	1112-2	R3. 7. 20	工事立会
武豊町	上ヶ遺跡	知多郡武豊町字上ヶ 70 番地 1 地内	R3. 7. 14	その他開発	1112-3	R3. 7. 20	工事立会
南知多町	神戸遺跡	知多郡南知多町大字篠島字神戸 152-4 地先	R3. 7. 6	その他開発	1112-5	R3. 7. 20	工事立会
碧南市	鷺塚城	碧南市尾城町 2 丁目 51 番地 他 4 筆	R3. 7. 15	その他建物	1112-6	R3. 7. 20	工事立会
大府市	横根城跡、寺田遺跡	大府市横根町寺田 89-25	R3. 7. 8	個人住宅	1112-7	R3. 7. 20	慎重工事
北名古屋	中之郷北遺跡	北名古屋市中之郷諏訪 22 番地先	R3. 7. 14	その他開発	1112-8	R3. 7. 20	慎重工事
岡崎市	前田遺跡	岡崎市東蔵前 1 丁目 3 番 5	R3. 7. 15	個人住宅	1119	R3. 7. 26	工事立会
安城市	万五郎遺跡	安城市上条町観音 17 番の一部	R3. 6. 24	個人住宅	1123-1	R3. 7. 26	発掘調査
安城市	堀内貝塚遺跡	安城市堀内町屋敷 140-5、138-10、140-9	R3. 7. 13	個人住宅	1123-2	R3. 7. 26	発掘調査
清須市	清洲城下町遺跡	清須市清洲下町 2230-23	R3. 7. 15	個人住宅	1131-1	R3. 7. 27	工事立会
清須市	清洲城下町遺跡	清須市清洲船舩町 1520 番 5 の一部・1520 番 6 の一部	R3. 7. 15	個人住宅	1131-2	R3. 7. 27	工事立会
瀬戸市	石田遺跡	瀬戸市池田町 55 番 5	R3. 7. 20	個人住宅	1131-3	R3. 7. 27	工事立会
岡崎市	西本郷遺跡	岡崎市西本郷町字東岩戸 45 番 1	R3. 7. 12	個人住宅	1131-4	R3. 7. 27	工事立会

市町村	名称	所在地	届出日	工事の 目的	県文書番号		指示事項
					3文芸	通知日付	
武豊町	ウスガイト遺跡	知多郡武豊町大字富貴字郷南 51 番 5、51 番 8	R3. 7. 16	個人住宅	1131-5	R3. 7. 27	工事立会
豊田市	岩長遺跡	豊田市百々町 8 丁目 62-34、63-6、63-40	R3. 7. 12	個人住宅	1131-6	R3. 7. 27	工事立会
豊田市	林遺跡	豊田市花園町林 52 番 2 地先～88 番地先	R3. 7. 12	ガス	1131-7	R3. 7. 27	工事立会
豊田市	引地上切 A 遺跡	豊田市下山田代町イヤ田 1 番 1 始め 393 筆ほか	R3. 7. 9	その他開発	1131-8	R3. 7. 27	慎重工事
豊田市	五反田遺跡	豊田市花園町五反田 33 番 9 地先～41 番 1 地先	R3. 7. 12	ガス	1131-9	R3. 7. 27	慎重工事
一宮市	門間遺跡	一宮市木曽川町門間字南屋敷 43-1 地内	R3. 7. 8	その他開発	1131-10	R3. 7. 27	慎重工事
一宮市	門間島海遺跡	一宮市木曽川町門間字南島海 22-1	R3. 7. 15	個人住宅	1131-11	R3. 7. 27	慎重工事
一宮市	門間島海遺跡	一宮市木曽川町門間字島海戸 48 番 23	R3. 7. 15	個人住宅	1131-12	R3. 7. 27	慎重工事
一宮市	黒田城跡	一宮市木曽川町黒田字城東 63 番 7	R3. 7. 15	個人住宅	1131-13	R3. 7. 27	慎重工事
一宮市	黒田城跡	一宮市木曽川町黒田字城東 63 番 4	R3. 7. 14	個人住宅	1131-14	R3. 7. 27	慎重工事
一宮市	蒔安賀遺跡	一宮市大和町蒔安賀上西之萩 29-2	R3. 7. 16	個人住宅	1131-15	R3. 7. 27	慎重工事
安城市	岩根城跡	安城市小川町岩根 113 番の一部	R3. 5. 20	個人住宅	1153-1	R3. 7. 29	発掘調査
岡崎市	文女遺跡	岡崎市柱二丁目 3 番 9 地先	R3. 7. 21	ガス	1153-2	R3. 7. 29	工事立会
岡崎市	山伏遺跡	岡崎市森越町字山伏 27 番 1 地先～27 番 3 地先	R3. 7. 21	ガス	1153-3	R3. 7. 29	工事立会
みよし市	荒畑遺跡	みよし市三好町西ノ木戸 27 番 8	R3. 7. 15	個人住宅	1164-1	R3. 7. 29	慎重工事
新城市	向山 1 号墳	新城市一鍛田字向山 106 番始め 17 筆	R3. 7. 16	その他開発	1164-2	R3. 7. 29	慎重工事
大府市	寺田遺跡・横根城跡	大府市横根町寺田 89 番 10	R3. 7. 17	個人住宅	1164-3	R3. 7. 29	慎重工事
豊明市	陣田遺跡	豊明市沓掛町石畑 185 番、186 番、187 番 2	R3. 7. 15	その他開発	1169-1	R3. 7. 30	工事立会
春日井市	大留東島遺跡	春日井市大留町 6 丁目 16 番 14、16 番 15	R3. 7. 10	個人住宅	1169-2	R3. 7. 30	工事立会
稲沢市	日下部・六角堂遺跡	稲沢市日下部中町二丁目 35 番	R3. 7. 5	個人住宅	1182-1	R3. 8. 2	工事立会
稲沢市	稲葉北山遺跡	稲沢市西町一丁目 63 番、64 番	R3. 7. 6	個人住宅	1182-2	R3. 8. 2	慎重工事
一宮市	目久井遺跡	一宮市今伊勢町新神戸字乾～本神戸字塚浦地内	R3. 7. 21	ガス	1182-3	R3. 8. 2	慎重工事
一宮市	門間島海遺跡	一宮市木曽川町門間字南島海 29 番 3、29 番 8	R3. 7. 21	個人住宅	1182-4	R3. 8. 2	慎重工事
東海市	畑間遺跡	東海市大田町太田川駅周辺区画整理事業 97 街区 2-1	R3. 7. 20	集合住宅	1182-5	R3. 8. 2	慎重工事
東海市	浜脇遺跡	東海市養父町浜脇 50-2 地内	R3. 7. 21	その他開発	1182-6	R3. 8. 2	慎重工事
安城市	野池畑遺跡	安城市東栄町四丁目 1 番 1	R3. 7. 28	個人住宅	1182-7	R3. 8. 2	慎重工事
豊田市	五反田遺跡	豊田花園土地区画整理事業 28 街区 2-1 画地	R3. 7. 15	個人住宅	1182-8	R3. 8. 2	慎重工事
岡崎市	宮地屋敷跡	岡崎市宮地町字郷東 25 番 1、25 番 3 ほか	R3. 7. 20	集合住宅	1189-1	R3. 8. 3	発掘調査
春日井市	大留西島遺跡	春日井市大留町六丁目 4-7	R3. 7. 28	その他開発	1189-2	R3. 8. 3	慎重工事
田原市	加治 A 遺跡	田原市加治町東取手 59 番、64 番 2	R3. 7. 22	個人住宅	1189-3	R3. 8. 3	慎重工事
豊川市	長草遺跡	豊川市長草町南 57 番 2	R3. 7. 21	個人住宅	1189-4	R3. 8. 3	慎重工事
清須市	清洲城下町遺跡	清須市新清洲 3 丁目 4-15 番地先	R3. 7. 21	ガス	1189-5	R3. 8. 3	慎重工事
稲沢市	日下部・六角堂遺跡	稲沢市六角堂西町 1 丁目地内	R3. 7. 6	ガス	1189-6	R3. 8. 3	慎重工事
稲沢市	重本・横地遺跡	稲沢市横地 4 丁目地内	R3. 7. 6	ガス	1189-7	R3. 8. 3	慎重工事
稲沢市	玄野遺跡	稲沢市北市場町玄野地内	R3. 7. 6	ガス	1189-8	R3. 8. 3	慎重工事
稲沢市	四ツ家遺跡	稲沢市井之口四家町 217-2 地先	R3. 7. 6	その他開発	1189-9	R3. 8. 3	慎重工事
稲沢市	地藏寺東遺跡	稲沢市小池二丁目 12 番 7 の一部	R3. 7. 8	個人住宅	1189-10	R3. 8. 3	慎重工事
稲沢市	シノギ遺跡	稲沢市駅前三丁目 17 番 4	R3. 7. 9	個人住宅	1189-11	R3. 8. 3	慎重工事
稲沢市	大宮・北畑遺跡	稲沢市井之口白山町 52 番 1	R3. 7. 9	個人住宅	1189-12	R3. 8. 3	工事立会
豊川市	牛久保城跡	豊川市牛久保町城跡 49 番 1、49 番 9 ほか	R3. 7. 21	個人住宅	1189-13	R3. 8. 3	工事立会
清須市	清洲城下町遺跡	清須市一場弓町 958 番 1、958 番 4 ほか	R3. 7. 19	その他建物	1189-14	R3. 8. 3	工事立会
西尾市	若宮西遺跡	西尾市巨海町若宮西 5 番地・西尾市巨海町若宮西 25 番地 1	R3. 7. 27	学校	1210-1	R3. 8. 5	工事立会
岡崎市	若一王子神社遺跡	岡崎市岩津町字川畔 55-1、47-1、58-1 の一部	R3. 7. 28	工場	1210-2	R3. 8. 5	工事立会
清須市	清洲城下町遺跡	清須市西市場三丁目 14 番 3	R3. 7. 27	個人住宅	1210-3	R3. 8. 5	工事立会

市町村	名称	所在地	届出日	工事の 目的	県文書番号		指示事項
					3文芸	通知日付	
清須市	清洲城下町遺跡	清須市清洲竹屋町 2385 番 23	R3. 7. 27	個人住宅	1210-4	R3. 8. 5	慎重工事
北名古屋	九之坪城跡	北名古屋九之坪西城屋敷地内	R3. 7. 21	その他開発	1210-5	R3. 8. 5	慎重工事
あま市	森南遺跡	あま市森三丁目 6 番 7	R3. 7. 15	個人住宅	1210-6	R3. 8. 5	慎重工事
岡崎市	百々城跡	岡崎市百々町字東側 10 番地先	R3. 8. 2	ガス	1213-1	R3. 8. 6	工事立会
岡崎市	奥屋遺跡	岡崎市大平町字藪下 28 番地 1 地先 ～字中天 21 番 22 地先	R3. 8. 2	ガス	1213-2	R3. 8. 6	工事立会
稲沢市	日下部・六角堂遺跡	稲沢市六角堂西町五丁目 3 番 1	R3. 7. 12	電話通信	1213-3	R3. 8. 6	慎重工事
一宮市	馬寄集落北遺跡	一宮市今伊勢町馬寄字郷浦 15 番 1、15 番 13	R3. 7. 27	個人住宅	1213-4	R3. 8. 6	慎重工事
一宮市	西大海道集落北遺跡	一宮市柚木嵐字東川垂 92 番	R3. 7. 27	個人住宅	1213-5	R3. 8. 6	工事立会ほか
瀬戸市	矢形遺跡	瀬戸市矢形町 64 番、65 番 1	R3. 8. 2	宅地造成	1223-1	R3. 8. 10	工事立会
小牧市	桜井山遺跡	小牧市大字北外山字桜井山 893 番 2	R3. 7. 30	その他建物	1223-2	R3. 8. 10	工事立会
稲沢市	塔の越遺跡	稲沢市長野三丁目 16 番 2	R3. 7. 13	個人住宅	1223-3	R3. 8. 10	工事立会
稲沢市	長角・大門遺跡	稲沢市奥田掘畑町 38 番	R3. 7. 16	個人住宅	1223-4	R3. 8. 10	工事立会
稲沢市	一色三反田遺跡	稲沢市一色三反田町 35 番	R3. 7. 12	個人住宅	1223-5	R3. 8. 10	慎重工事
稲沢市	正明寺市場遺跡	稲沢市正明寺二丁目 7 番地 1	R3. 7. 14	個人住宅	1223-6	R3. 8. 10	慎重工事
稲沢市	東畑庵寺跡	稲沢市東畑 5 丁目 4050 番地先	R3. 7. 14	ガス	1223-7	R3. 8. 10	慎重工事
豊橋市	新堂ノ前遺跡	豊橋市雲谷町字八尻 154 番 1	R3. 7. 28	その他建物	1223-8	R3. 8. 10	慎重工事
豊橋市	橋良遺跡	豊橋市柱 7 番町 117-8、117-6	R3. 7. 30	個人住宅	1223-9	R3. 8. 10	慎重工事
豊橋市	南台遺跡	豊橋市牛川町字南台 39 番 5	R3. 8. 3	個人住宅	1223-10	R3. 8. 10	慎重工事
北名古屋	中之郷北遺跡	北名古屋市中之郷諏訪地内	R3. 7. 29	その他開発	1223-11	R3. 8. 10	慎重工事
江南市	生駒屋敷（小折城）遺跡	江南市小折町八竜 237 番、238 番	R3. 8. 3	個人住宅	1223-12	R3. 8. 10	慎重工事
清須市	清洲城下町遺跡	清須市寺野元町 60 番地	R3. 7. 30	個人住宅	1231-1	R3. 8. 11	工事立会
清須市	清洲城下町遺跡	清須市朝日天王 93 番の一部、94 番 1	R3. 8. 5	個人住宅	1231-2	R3. 8. 11	工事立会
知多市	中島遺跡	知多市八幡字中島 56 番 2、57 番 1 ほか	R3. 8. 3	個人住宅	1231-3	R3. 8. 11	工事立会
豊田市	寺部城関連遺跡	豊田市寺部町一丁目 7 番 5、8 番 2	R3. 8. 2	個人住宅	1231-4	R3. 8. 11	工事立会
稲沢市	大宮・北畑遺跡	稲沢市井之口大宮町 27 番	R3. 7. 21	個人住宅	1231-5	R3. 8. 11	工事立会
幸田町	出口遺跡	額田郡幸田町大字久保田字上ノ山 11 番 3、11 番 4 ほか	R3. 8. 4	個人住宅	1231-6	R3. 8. 11	工事立会
豊川市	水神平遺跡	豊川市上長山町東水神平 73 番 9、73 番 13、73 番 18	R3. 7. 30	個人住宅	1231-7	R3. 8. 11	工事立会
豊川市	豊川城跡	豊川市豊川仲町 147 番、148 番 1 の各一部	R3. 7. 30	個人住宅	1231-8	R3. 8. 11	工事立会
豊川市	本野原遺跡	豊川市西豊町三丁目 71 番 1	R3. 7. 30	個人住宅	1231-9	R3. 8. 11	慎重工事
清須市	清洲城下町遺跡	清須市清洲地内	R3. 7. 29	ガス	1231-10	R3. 8. 11	慎重工事
愛西市	稲葉本郷遺跡	愛西市稲葉町本郷 148、150	R3. 7. 26	個人住宅	1231-11	R3. 8. 11	慎重工事
春日井市	勝川遺跡	春日井市勝川町 5 丁目 133 番地先	R3. 7. 29	ガス	1231-12	R3. 8. 11	慎重工事
設楽町	ナガセ遺跡	北設楽郡設楽町内字ナガセ 19-2 地内	R3. 8. 4	その他開発	1231-13	R3. 8. 11	慎重工事
設楽町	礼木遺跡	北設楽郡設楽町内字大下モ 8 番地内	R3. 8. 4	その他開発	1231-14	R3. 8. 11	慎重工事
東海市	里中遺跡	東海市養父町里中 6 番 6 地先	R3. 8. 2	ガス	1231-15	R3. 8. 11	慎重工事
稲沢市	尾張国府跡	稲沢市松下 1 丁目地内	R3. 7. 26	ガス	1231-16	R3. 8. 11	慎重工事
稲沢市	尾張国府跡	稲沢市国府宮神田町 3 番地先	R3. 7. 26	ガス	1231-17	R3. 8. 11	慎重工事
稲沢市	陸田宮前遺跡	稲沢市陸田宮前 1 丁目 12-17 番地先	R3. 7. 26	ガス	1231-18	R3. 8. 11	慎重工事
稲沢市	尾張国府跡	稲沢市国府宮 1 丁目～国府宮 4 丁目地内	R3. 7. 26	ガス	1231-19	R3. 8. 11	慎重工事
春日井市	神領屋敷田遺跡	春日井市神領町一丁目 17 番 9	R3. 8. 5	個人住宅	1246-1	R3. 8. 12	工事立会
春日井市	庄名東畑遺跡	春日井市庄名町二丁目 12 番 14	R3. 8. 5	個人住宅	1246-2	R3. 8. 12	慎重工事
一宮市	菊安賀遺跡	一宮市大和町菊安賀字北川田 1155 番 1、1155 番 7	R3. 8. 3	個人住宅	1246-3	R3. 8. 12	慎重工事
一宮市	芝原集落南遺跡	一宮市千秋町芝原字下山 52 番	R3. 7. 29	個人住宅	1246-4	R3. 8. 12	工事立会ほか
刈谷市	治兵衛山遺跡	刈谷市半城土中町 3 丁目 7-14	R3. 4. 22	個人住宅	1261	R3. 5. 10	工事立会
田原市	八幡上貝塚	田原市小中山町八幡上 408	R3. 8. 5	その他開発	1262-1	R3. 8. 13	慎重工事

市町村	名称	所在地	届出日	工事の 目的	県文書番号		指示事項
					3文芸	通知日付	
田原市	踏分B古窯跡	田原市大久保町黒河原 393-1、 393-2	R3. 8. 6	その他開発	1262-2	R3. 8. 13	慎重工事
豊田市	寺部遺跡	豊田市上野町一丁目 170 番 9	R3. 8. 6	個人住宅	1279-1	R3. 8. 18	慎重工事
岡崎市	五本松遺跡	岡崎市美合町字五本松 36-23	R3. 8. 10	個人住宅	1279-2	R3. 8. 18	慎重工事
豊田市	田ノ平遺跡B	豊田市藤岡飯野町釜下 72 番 1	R3. 8. 4	個人住宅	1279-3	R3. 8. 18	工事立会
瀬戸市	品野西遺跡	瀬戸市品野町六丁目 1210 番 1	R3. 8. 11	個人住宅	1279-4	R3. 8. 18	工事立会
みよし市	荒畑遺跡	みよし市三好町八和田 70 番地 1	R3. 7. 30	その他建物	1303-1	R3. 8. 19	発掘調査
西尾市	室城跡	西尾市室町上屋敷 89	R3. 8. 4	宅地造成	1303-2	R3. 8. 19	工事立会
西尾市	熊子第1・2号 遺跡	西尾市上矢田町熊子 59-1	R3. 5. 28	個人住宅	1303-3	R3. 8. 19	工事立会
清須市	清洲城下町遺 跡	清須市清洲櫓 1920 番 11	R3. 8. 6	個人住宅	1303-4	R3. 8. 19	工事立会
清須市	清洲城下町遺 跡	清須市清洲櫓 1920 番 14	R3. 8. 6	個人住宅	1303-5	R3. 8. 19	工事立会
一宮市	馬見塚遺跡	一宮市馬見塚字郷前 60 番地	R3. 8. 6	その他開発	1303-6	R3. 8. 19	工事立会
安城市	本神遺跡	安城市古井町釈迦山 25 番地 2	R3. 8. 9	個人住宅	1303-7	R3. 8. 19	工事立会
稲沢市	重本・池部遺 跡	稲沢市重本 2-88	R3. 7. 26	その他建物	1303-8	R3. 8. 19	工事立会
稲沢市	高須賀遺跡	稲沢市治郎丸大明町 65 番の一部	R3. 7. 27	個人住宅	1303-9	R3. 8. 19	工事立会
稲沢市	平・山口遺跡	稲沢市山口町江西 14 番 3	R3. 7. 27	個人住宅	1303-10	R3. 8. 19	工事立会
稲沢市	日下部・六角 堂遺跡	稲沢市日下部中町三丁目 27 番及び 28 番 2	R3. 7. 30	個人住宅	1303-11	R3. 8. 19	工事立会
稲沢市	畑西・池ノ頭 遺跡	稲沢市西溝口町郷浦 66 番 1	R3. 8. 2	個人住宅	1303-12	R3. 8. 19	工事立会
稲沢市	大宮・北畑遺 跡	稲沢市井之口大宮町 177	R3. 8. 6	個人住宅	1303-13	R3. 8. 19	工事立会
稲沢市	下津宿遺跡	稲沢市下津本郷町 102-2 地内	R3. 7. 27	その他開発	1303-14	R3. 8. 19	慎重工事
稲沢市	増田屋敷遺跡	稲沢市増田東町 251	R3. 8. 4	宅地造成	1303-15	R3. 8. 19	慎重工事
稲沢市	柳前遺跡	稲沢市附島町屋敷地内	R3. 8. 5	ガス	1303-16	R3. 8. 19	慎重工事
稲沢市	長東北浦遺跡	稲沢市小池 3 丁目 55、50-35 地内 ほか	R3. 8. 6	その他開発	1303-17	R3. 8. 19	慎重工事
大府市	横根城跡、寺 田遺跡	大府市横根町寺田 89-24	R3. 8. 5	個人住宅	1303-18	R3. 8. 19	慎重工事
一宮市	浅野集落北遺 跡	一宮市浅野字堀金 9 番	R3. 8. 6	個人住宅	1303-19	R3. 8. 19	慎重工事
一宮市	門間島海遺跡	一宮市木曾川町門間字南島海 29 番 6	R3. 8. 6	個人住宅	1303-20	R3. 8. 19	慎重工事
田原市	吉胡郷仲遺跡	田原市吉胡町郷中 218 番 1	R3. 8. 11	個人住宅	1303-21	R3. 8. 19	慎重工事
愛西市	西浦遺跡	愛西市西保町西浦 73-1、73-7 ほか	R3. 8. 6	個人住宅	1303-22	R3. 8. 19	慎重工事
春日井市	大留西島遺跡	春日井市大留町六丁目 8 番 1 0 号	R3. 7. 28	個人住宅	1303-23	R3. 8. 19	慎重工事
武豊町	下門遺跡	知多郡武豊町下門 88 地内	R3. 6. 25	その他開発	1327	R3. 6. 25	工事立会
豊田市	鶏石 1 号窯	豊田市田畑町鶏石 7 番外 38 筆	R3. 8. 11	その他開発	1329-1	R3. 8. 24	発掘調査
稲沢市	高御堂遺跡	稲沢市高御堂二丁目 17 番 7	R3. 8. 10	個人住宅	1329-2	R3. 8. 24	慎重工事
稲沢市	尾張国府跡	稲沢市松下一丁目 13-21	R3. 8. 10	個人住宅	1329-3	R3. 8. 24	慎重工事
稲沢市	王塚遺跡	稲沢市祖父江町山崎舟橋 242-1 地 内	R3. 8. 16	その他開発	1329-4	R3. 8. 24	慎重工事
田原市	赤西古窯群	田原市田原赤羽根土地区画整理事 業 2 街区 1-8 画地	R3. 8. 17	個人住宅	1329-5	R3. 8. 24	慎重工事
豊橋市	津森遺跡	豊橋市西高師町字津森 28 番 3、28 番 4 ほか	R3. 8. 10	個人住宅	1329-6	R3. 8. 24	慎重工事
豊橋市	多米東町遺跡	豊橋市多米東町 1-4-17	R3. 8. 12	個人住宅	1329-7	R3. 8. 24	慎重工事
小牧市	南外山遺跡	小牧市大字南外山字東浦 449 番 2	R3. 8. 10	個人住宅	1329-8	R3. 8. 24	慎重工事
大府市	寺田遺跡、横 根城跡	大府市横根町寺田 89 番 7	R3. 8. 11	個人住宅	1329-9	R3. 8. 24	慎重工事
岩倉市	西町畑遺跡、 東町畑遺跡、 西北出(B)遺 跡	岩倉市中央町 3 丁目～大地新町 2 丁目地内	R3. 8. 6	ガス	1329-10	R3. 8. 24	慎重工事
岩倉市	中街道遺跡	岩倉市曾根町中街道 13 番 1	R3. 8. 10	その他開発	1329-11	R3. 8. 24	工事立会
豊橋市	飽海遺跡、吉 田城址	豊橋市八町通五丁目 132 番 6、132 番 7	R3. 8. 6	個人住宅	1329-12	R3. 8. 24	工事立会
豊橋市	眼鏡下池北遺 跡	豊橋市牛川町字東側 69-2、69-6	R3. 8. 10	個人住宅	1329-13	R3. 8. 24	工事立会
清須市	清洲城下町遺 跡	清須市清洲西内堀 2597 番の一部	R3. 8. 6	その他建物	1329-14	R3. 8. 24	工事立会
武豊町	下門遺跡	知多郡武豊町下門 122 番 1	R3. 8. 13	個人住宅	1329-15	R3. 8. 24	工事立会
武豊町	ウスガイト遺 跡	知多郡武豊町大字富貴字新西側 103 番 1、104 番	R3. 8. 13	個人住宅	1329-16	R3. 8. 24	工事立会
武豊町	ウスガイト遺 跡	知多郡武豊町大字富貴字郷北 63 番 2、63 番 4	R3. 8. 17	個人住宅	1329-17	R3. 8. 24	工事立会
岡崎市	坂左右城跡	岡崎市坂左右町字堤下 31 番	R3. 8. 11	個人住宅	1336-1	R3. 8. 24	工事立会

市町村	名称	所在地	届出日	工事の 目的	県文書番号		指示事項
					3文芸	通知日付	
あま市	森南遺跡	あま市森3丁目地内	R3.8.10	ガス	1336-2	R3.8.24	慎重工事
豊明市	陣田遺跡	豊明市香掛町陣田50番1	R3.8.16	その他建物	1336-3	R3.8.24	慎重工事
東栄町	引田遺跡	北設楽郡東栄町大字月字引田39番2、40番2	R3.8.18	個人住宅	1336-4	R3.8.24	慎重工事
豊川市	白鳥遺跡、久保村古屋敷	豊川市久保町上見堂35番6	R3.8.18	個人住宅	1336-5	R3.8.24	慎重工事
一宮市	妙興寺集落東遺跡	一宮市大和町妙興寺字山王浦地内	R3.8.17	ガス	1336-6	R3.8.24	慎重工事
一宮市	於保集落北遺跡	一宮市大和町於保字北口40番	R3.7.31	個人住宅	1336-7	R3.8.24	工事立会ほか
一宮市	南高井集落北遺跡	一宮市大和町南高井字宮腰22番、23番	R3.8.12	個人住宅	1336-8	R3.8.24	工事立会ほか
一宮市	丹羽大塚古墳	一宮市丹羽字大森9番1、10番ほか	R3.8.12	工場	1336-9	R3.8.24	工事立会ほか
一宮市	高木遺跡	一宮市萩原町高木字東浦197番	R3.8.12	個人住宅	1336-10	R3.8.24	工事立会ほか
稲沢市	西屋敷遺跡	稲沢市井之口柿ノ木町213番7	R3.8.17	個人住宅	1345-1	R3.8.26	工事立会
稲沢市	矢合城跡下層遺跡	稲沢市矢合町市神東1934番3、1934番4	R3.8.17	個人住宅	1345-2	R3.8.26	工事立会
稲沢市	ハサバ遺跡	稲沢市小池二丁目26番12、26番18	R3.8.18	個人住宅	1345-3	R3.8.26	慎重工事
稲沢市	増田屋敷遺跡	稲沢市増田東町292番地先	R3.8.19	ガス	1345-4	R3.8.26	慎重工事
新城市	長篠戦役設楽原決戦場跡	新城市須長字山崎12番1、26番3	R3.8.20	その他開発	1357-1	R3.8.30	工事立会
清須市	清洲城下町遺跡	清須市清洲田中町34-3	R3.8.17	個人住宅	1357-2	R3.8.30	慎重工事
清須市	清洲城下町遺跡	清須市新清洲三丁目3番10	R3.8.20	集合住宅	1357-3	R3.8.30	慎重工事
江南市	本郷遺跡	江南市和田町中101番	R3.8.23	個人住宅	1363	R3.8.30	慎重工事
西尾市	和泉町遺跡	西尾市泉町9番5	R3.6.30	個人住宅	1376-1	R3.8.30	発掘調査
岡崎市	山伏遺跡	岡崎市森越町字山伏26番の一部	R3.8.24	個人住宅	1376-2	R3.8.30	工事立会
稲沢市	塔の越遺跡	稲沢市長野四丁目24番3	R3.8.3	個人住宅	1376-3	R3.8.30	工事立会
稲沢市	松野遺跡	稲沢市奥田下河町138番	R3.8.20	個人住宅	1376-4	R3.8.30	工事立会
稲沢市	平野・小寺遺跡	稲沢市平野町5丁目21地先	R3.8.19	その他開発	1376-5	R3.8.30	慎重工事
小牧市	常普請遺跡	小牧市常普請2丁目地内	R3.8.19	ガス	1376-6	R3.8.30	慎重工事
清須市	清洲城下町遺跡	清須市清洲土居2110-1、2109-2	R3.8.24	個人住宅	1387-1	R3.9.2	工事立会
北名古屋	九之坪城跡	北名古屋市九之坪山30番1地先～北口89番地先	R3.8.18	ガス	1387-2	R3.9.2	工事立会
小牧市	舟津宮前遺跡	小牧市大字舟津字宮前1640番4、1642番	R3.8.20	その他建物	1387-3	R3.9.2	工事立会
刈谷市	刈谷城跡	刈谷市司町二丁目45番1地内他	R3.8.24	その他開発	1387-4	R3.9.2	工事立会
岡崎市	神明遺跡	岡崎市柱四丁目6番5地先～柱町字竹ノ花1番地先	R3.8.25	ガス	1387-5	R3.9.2	工事立会
岡崎市	山伏遺跡	岡崎市森越町字山伏26番の一部	R3.8.25	個人住宅	1387-6	R3.9.2	慎重工事
岡崎市	山伏遺跡	岡崎市森越町字山伏26番の一部	R3.8.25	個人住宅	1387-7	R3.9.2	慎重工事
清須市	清洲城下町遺跡	清須市清洲1054番2地先～1078番3地先	R3.8.24	ガス	1387-8	R3.9.2	慎重工事
東栄町	長沢遺跡	北設楽郡東栄町大字下田池尻47-1地内	R3.8.24	その他開発	1387-9	R3.9.2	慎重工事
知多市	中島遺跡	知多市八幡字中島74番1地内	R3.7.30	その他開発	1403	R3.9.2	工事立会
瀬戸市	石田遺跡	瀬戸市東米泉町172番	R3.8.26	個人住宅	1419	R3.9.2	慎重工事
武豊町	光明寺遺跡	知多郡武豊町大字東大高字光明寺15番8	R3.8.26	その他開発	1424-1	R3.9.6	工事立会
小牧市	天王塚遺跡	小牧市大字文津677番地	R3.8.27	その他建物	1424-2	R3.9.6	工事立会
岩倉市	吸田遺跡	岩倉市大山寺吸田4番、5番の一部	R3.8.23	集合住宅	1424-3	R3.9.6	工事立会
岩倉市	天神遺跡	岩倉市宮前町2丁目地内	R3.8.27	ガス	1424-4	R3.9.6	慎重工事
岩倉市	中街道遺跡	岩倉市曾野町下街道710番、711番2ほか	R3.7.30	個人住宅	1424-5	R3.9.6	工事立会ほか
あま市	森南遺跡	あま市森3丁目地内	R3.8.27	ガス	1437-1	R3.9.7	慎重工事
新城市	東田遺跡	新城市富永字中ヤシキ31-1地内	R3.8.27	その他開発	1437-2	R3.9.7	慎重工事
北名古屋	新宮遺跡	北名古屋市熊之庄新宮73-1	R3.9.1	個人住宅	1437-3	R3.9.7	慎重工事
豊川市	長沢城跡	豊川市長沢町後山41番25	R3.8.30	個人住宅	1437-4	R3.9.7	慎重工事
清須市	清洲城下町遺跡	清須市西市場1丁目7番30地先	R3.8.25	ガス	1437-5	R3.9.7	慎重工事
瀬戸市	東本町A窯跡	瀬戸市陶楽町36地内	R3.8.31	その他開発	1437-6	R3.9.7	慎重工事
瀬戸市	経塚山東窯跡	瀬戸市東郷町74地内	R3.8.31	その他開発	1437-7	R3.9.7	慎重工事
瀬戸市	落合橋南遺跡	瀬戸市品野町6丁目地内	R3.8.31	その他開発	1437-8	R3.9.7	慎重工事
江南市	大堀遺跡	江南市赤童子町御宿30番	R3.8.30	個人住宅	1437-9	R3.9.7	慎重工事
江南市	後山遺跡	江南市高屋町後山139番2	R3.9.2	個人住宅	1437-10	R3.9.7	慎重工事

市町村	名称	所在地	届出日	工事の 目的	県文書番号		指示事項
					3文芸	通知日付	
一宮市	目久井遺跡	一宮市今伊勢町新神戸字乾 53 番 1	R3. 8. 27	個人住宅	1437-11	R3. 9. 7	慎重工事
一宮市	菊安賀遺跡	一宮市大和町菊安賀北川田 1174 番、1174 番 2 ほか	R3. 8. 28	個人住宅	1437-12	R3. 9. 7	慎重工事
愛西市	宅地 A 遺跡	愛西市佐屋町道西 208 番、宅地 30 番 2、17 番 4	R3. 8. 27	個人住宅	1437-13	R3. 9. 7	慎重工事
稲沢市	尾張国府跡	稲沢市国府宮三丁目 3 番 7	R3. 8. 23	個人住宅	1437-14	R3. 9. 7	慎重工事
稲沢市	地藏越遺跡	稲沢市北市場本町二丁目 1 番 2	R3. 8. 23	個人住宅	1437-15	R3. 9. 7	工事立会
稲沢市	下津長田遺跡	稲沢市下津鞍掛町 27 番、28 番	R3. 8. 24	個人住宅	1437-16	R3. 9. 7	工事立会
稲沢市	大宮・北畑遺跡	稲沢市井之口北畑町 295-2	R3. 8. 27	個人住宅	1437-17	R3. 9. 7	工事立会
清須市	清洲城下町遺跡	清須市一場御園 795 番 9、795 番 11	R3. 8. 30	個人住宅	1437-18	R3. 9. 7	工事立会
津島市	亀田遺跡	津島市宇治町宇茶ノ里 6 番の一部	R3. 8. 31	個人住宅	1437-19	R3. 9. 7	工事立会
一宮市	中島往還添西切遺跡	一宮市萩原町中島字往還 72	R3. 8. 28	その他開発	1437-20	R3. 9. 7	工事立会
岡崎市	西牧野遺跡	岡崎市樫山町字牧野 1-1 の一部、2-1、3 ほか	R3. 8. 30	工場	1437-21	R3. 9. 7	工事立会
岡崎市	滝山寺遺跡	岡崎市滝町字入山 43-15、43-16、43-21	R3. 9. 2	個人住宅	1437-22	R3. 9. 7	工事立会
安城市	堀内貝塚遺跡	安城市堀内町屋敷 138-11、140-6、140-10	R3. 8. 31	個人住宅	1467-1	R3. 9. 16	発掘調査
安城市	祈禱貝塚	安城市東端町祈禱 86 番 1	R3. 9. 2	個人住宅	1467-2	R3. 9. 16	発掘調査
安城市	三ツ塚遺跡	安城市古井町宮前 16 番 9	R3. 9. 3	個人住宅	1467-3	R3. 9. 16	工事立会
高浜市	赤井戸遺跡	高浜市屋敷町 8 番 8 の一部	R3. 9. 7	個人住宅	1467-4	R3. 9. 16	工事立会
東海市	堂ノ前貝塚	東海市名和町堂ノ前 35 番 1、37 番、37 番 1	R3. 9. 2	個人住宅	1467-5	R3. 9. 16	工事立会
知多市	八幡森遺跡	知多市八幡荒古後 96 番第 1	R3. 9. 1	電話通信	1467-6	R3. 9. 16	工事立会
瀬戸市	御蔵会所遺跡	瀬戸市蔵所町 7-18	R3. 9. 6	個人住宅	1467-7	R3. 9. 16	工事立会
稲沢市	日下部・六角堂遺跡	稲沢市日下部中町三丁目 32 番 1	R3. 8. 30	個人住宅	1467-8	R3. 9. 16	工事立会
稲沢市	重本・池部遺跡	稲沢市重本 2 丁目 88 地内	R3. 8. 31	その他開発	1467-9	R3. 9. 16	慎重工事
稲沢市	一色竹橋遺跡	稲沢市一色竹橋町 122 地内	R3. 8. 31	その他開発	1467-10	R3. 9. 16	慎重工事
稲沢市	上石田遺跡	稲沢市駅前二丁目 13 番 15	R3. 8. 23	個人住宅	1467-11	R3. 9. 16	慎重工事
稲沢市	大宮・北畑遺跡	稲沢市井之口大宮町 149-5 地先	R3. 9. 3	その他開発	1467-12	R3. 9. 16	慎重工事
稲沢市	稲葉北山遺跡	稲沢市西町 1 丁目 4 番 3 号先	R3. 9. 2	ガス	1467-13	R3. 9. 16	慎重工事
春日井市	松河戸遺跡	春日井市松河戸町 2143-2 番地先	R3. 9. 2	ガス	1467-14	R3. 9. 16	慎重工事
安城市	二子古墳	安城市桜井町北原下 2 番 23	R3. 9. 3	その他建物	1467-15	R3. 9. 16	慎重工事
新城市	新城城跡	新城市字西入船 153 地内	R3. 8. 30	その他開発	1467-16	R3. 9. 16	慎重工事
みよし市	大坪遺跡	みよし市三好町中島 62 番 4、63 番 5	R3. 8. 17	個人住宅	1467-17	R3. 9. 16	慎重工事
一宮市	門間島海遺跡	一宮市木曾川町門間字南島海 29 番 5、29 番 10	R3. 9. 3	個人住宅	1467-18	R3. 9. 16	慎重工事
一宮市	門間島海遺跡	一宮市木曾川町門間大坪 35 番 1 の一部、35 番 3	R3. 9. 7	個人住宅	1467-19	R3. 9. 16	慎重工事
一宮市	重吉城跡	一宮市丹陽町重吉字西高代 192-1、189 地内	R3. 9. 7	その他開発	1467-20	R3. 9. 16	慎重工事
一宮市	福塚前遺跡	一宮市今伊勢町馬寄字福塚前 54 番 1、54 番 3	R3. 9. 7	個人住宅	1467-21	R3. 9. 16	慎重工事
一宮市	外割田城跡	一宮市木曾川町外割田字城跡 86 番	R3. 9. 8	個人住宅	1467-22	R3. 9. 16	慎重工事
一宮市	明地集落東遺跡	一宮市明地字油屋前地内	R3. 9. 8	ガス	1467-23	R3. 9. 16	慎重工事
一宮市	八王子遺跡	一宮市菊安賀一丁目 4 番 3	R3. 9. 9	個人住宅	1467-24	R3. 9. 16	慎重工事
一宮市	高木遺跡	一宮市萩原町高木字東浦 193-2、196-3 他	R3. 9. 1	個人住宅	1467-25	R3. 9. 16	工事立会ほか
一宮市	西浅井集落北遺跡	一宮市浅井町西浅井字北堀田 5 番 1	R3. 9. 3	個人住宅	1467-26	R3. 9. 16	工事立会ほか
岩倉市	花ノ木遺跡	岩倉市曾野町花ノ木 31 番	R3. 9. 3	個人住宅	1467-27	R3. 9. 16	工事立会ほか
清須市	清洲城下町遺跡	清須市一場御園 797 番の一部、797 番 1 の一部	R3. 8. 25	個人住宅	1478-1	R3. 9. 16	工事立会
清須市	清洲城下町遺跡	清須市清洲西内堀 2597 番の一部	R3. 8. 6	個人住宅	1478-2	R3. 9. 16	工事立会
あま市	森南遺跡	あま市森三丁目 7 番 12、7 番 13	R3. 8. 30	その他開発	1478-3	R3. 9. 16	慎重工事
北名古屋	中之郷北遺跡	北名古屋市中之郷北 154 番地内	R3. 9. 8	その他開発	1478-4	R3. 9. 16	慎重工事
尾張旭市	新居 1 号窯・2 号窯・3 号窯	尾張旭市新居町西浦 3071、3072-8	R3. 8. 31	その他開発	1478-5	R3. 9. 16	慎重工事
江南市	南山町遺跡	江南市南山町中 81 番、82 番	R3. 9. 9	宅地造成	1478-6	R3. 9. 16	慎重工事
みよし市	荒畑遺跡	みよし市三好町宮ノ越 48 番 6	R3. 8. 31	個人住宅	1478-7	R3. 9. 16	慎重工事
岡崎市	安藤屋敷跡	岡崎市大和町字沓市場 23-1、24-1 ほか	R3. 9. 9	宅地造成	1487	R3. 9. 15	工事立会

市町村	名称	所在地	届出日	工事の 目的	県文書番号		指示事項
					3文芸	通知日付	
蒲郡市	門前遺跡	蒲郡市清田町門前38番6、41番1	R3.8.20	個人住宅	1491-1	R3.9.16	慎重工事
田原市	吉胡遺跡	田原市吉胡台三丁目38番	R3.9.9	その他開発	1491-2	R3.9.16	慎重工事
小牧市	城島遺跡	小牧市大字北外山字城島1105番、1105番1	R3.9.6	個人住宅	1491-3	R3.9.16	工事立会ほか
武豊町	長尾城跡	知多郡武豊町金下1番2	R3.9.11	個人住宅	1502	R3.9.17	工事立会
稲沢市	尾張国府跡	稲沢市稲島東四丁目8番	R3.9.6	個人住宅	1523-1	R3.9.27	工事立会
稲沢市	浄土寺遺跡 (旧込野遺跡)	稲沢市込野町浄道寺30番	R3.9.3	個人住宅	1523-2	R3.9.27	工事立会
豊橋市	日色野遺跡	豊橋市日色野町菱形9番1	R3.9.8	集合住宅	1523-3	R3.9.27	工事立会
一宮市	尾張病院山中遺跡	一宮市大和町荻安賀狭間70	R3.9.15	下水道	1523-4	R3.9.27	工事立会
一宮市	門間島海遺跡	一宮市木曾川町門間字南島海29番7	R3.9.16	個人住宅	1523-5	R3.9.27	慎重工事
一宮市	馬見塚遺跡	一宮市森本4丁目23番6	R3.9.13	個人住宅	1523-6	R3.9.27	慎重工事
大府市	寺田遺跡、横根城跡	大府市横根町寺田89番18	R3.9.10	個人住宅	1523-7	R3.9.27	慎重工事
豊橋市	多米東町遺跡	豊橋市多米東1-4-17	R3.9.9	宅地造成	1523-8	R3.9.27	慎重工事
稲沢市	一色下方遺跡	稲沢市一色下方町24-1	R3.9.7	個人住宅	1523-9	R3.9.27	慎重工事
稲沢市	大宮廻遺跡	稲沢市大塚北一丁目72番1の一部	R3.9.8	個人住宅	1523-10	R3.9.27	慎重工事
稲沢市	尾張国府跡	稲沢市国府宮一丁目13番10、13番11	R3.9.8	個人住宅	1523-11	R3.9.27	慎重工事
知多市	大草城跡	知多市大草字東屋敷108番15、字南田面95番2、96番5	R3.9.10	個人住宅	1529-1	R3.9.27	工事立会
東浦町	狭間貝塚	知多郡東浦町大字生路字森腰138番の一部	R3.9.9	個人住宅	1529-2	R3.9.27	工事立会
豊田市	宮口元屋敷遺跡	豊田市宮口町三丁目39番5	R3.9.9	個人住宅	1529-3	R3.9.27	工事立会
津島市	埋田遺跡	津島市埋田町三丁目35-4の一部	R3.9.13	個人住宅	1529-4	R3.9.27	工事立会
津島市	埋田遺跡	津島市埋田町三丁目33-2、32-3ほか	R3.9.13	個人住宅	1529-5	R3.9.27	工事立会
春日井市	松河戸遺跡	春日井市細木町2丁目77番地先	R3.9.14	ガス	1529-6	R3.9.27	慎重工事
豊橋市	玉川変電所遺跡	豊橋市石巻本町字東野15番54	R3.8.31	その他開発	1529-7	R3.9.27	慎重工事
江南市	椿屋敷遺跡	江南市天王町駒野99番	R3.9.17	個人住宅	1529-8	R3.9.27	慎重工事
岩倉市	吸田遺跡	岩倉市川井町白山93番	R3.8.27	個人住宅	1529-9	R3.9.27	工事立会ほか
新城市	神荒居遺跡	新城市庭野字神荒居50-5地内	R3.9.13	その他開発	1530	R3.9.27	慎重工事
清須市	清洲城下町遺跡	清須市一場弓町50番の一部	R3.9.13	個人住宅	1547-1	R3.9.27	工事立会
刈谷市	向畑貝塚	刈谷市泉田町向畑12番1地先	R3.9.15	ガス	1547-2	R3.9.27	工事立会
武豊町	若宮遺跡	知多郡武豊町字若宮152番1の一部、152番3ほか	R3.9.20	その他建物	1547-3	R3.9.27	工事立会
豊川市	長沢城跡	豊川市長沢町古城1番22	R3.9.21	宅地造成	1547-4	R3.9.27	工事立会
西尾市	道光寺遺跡	西尾市道光寺町藪後2番1の一部	R3.9.8	個人住宅	1547-5	R3.9.27	工事立会
稲沢市	大塚塚畑遺跡	稲沢市大塚北五丁目1番	R3.9.13	個人住宅	1547-6	R3.9.27	工事立会
稲沢市	下津宿遺跡	稲沢市下津宮西町108地内	R3.9.9	その他開発	1547-7	R3.9.27	慎重工事
稲沢市	稲葉北山遺跡	尾張都市計画事業稲沢西土地区画整理事業20街区5画地	R3.9.9	個人住宅	1547-8	R3.9.27	慎重工事
知立市	返萬燈遺跡	知立市上重原一丁目3番2	R3.9.14	個人住宅	1547-9	R3.9.27	慎重工事
あま市	阿弥陀寺遺跡	あま市石作中小路45番、46番、50番ほか	R3.9.6	その他開発	1547-10	R3.9.27	慎重工事
豊田市	高橋遺跡	豊田市上野町六丁目103番14	R3.9.10	宅地造成	1547-11	R3.9.27	慎重工事
みよし市	小坂遺跡	みよし市蒔生町辰巳山31番1、31番10ほか	R3.9.17	個人住宅	1547-12	R3.9.27	工事立会ほか
岡崎市	岡崎城跡	岡崎市康生通南一丁目38番、39番、40番の一部	R3.7.19	集合住宅	1555-1	R3.9.28	発掘調査
岡崎市	坂戸遺跡	岡崎市島坂町字木ノ元328番、329番2、331番2	R3.8.10	その他開発	1555-2	R3.9.28	工事立会
瀬戸市	民吉窯跡	瀬戸市西谷町65-13	R3.9.22	その他開発	1555-3	R3.9.28	工事立会
豊田市	百々貯木場	豊田市百々町1丁目71番地先～81番地先	R3.9.21	ガス	1555-4	R3.9.28	工事立会
西尾市	住崎遺跡	西尾市住崎町郷中142番4、142番5、142番6	R3.9.15	個人住宅	1555-5	R3.9.28	工事立会
小牧市	舟津宮前遺跡	小牧市大字舟津字宮前1640番4、1642番	R3.8.20	個人住宅	1555-6	R3.9.28	慎重工事
一宮市	於保集落北遺跡	一宮市大和町於保字郷浦23-1地内	R3.9.17	その他開発	1555-7	R3.9.28	慎重工事
北名古屋	樋口遺跡	北名古屋市熊之庄古井13番地先	R3.9.15	ガス	1555-8	R3.9.28	慎重工事
幸田町	深溝城跡	額田郡幸田町大字深溝字里前4-5	R3.9.28	個人住宅	1585-1	R3.10.4	工事立会
田原市	吉胡遺跡	田原市吉胡台3丁目12、13	R3.9.24	集合住宅	1585-2	R3.10.4	慎重工事
安城市	神戸遺跡	安城市箕輪町鳥屋金3番10	R3.9.3	個人住宅	1585-3	R3.10.4	慎重工事

市町村	名称	所在地	届出日	工事の 目的	県文書番号		指示事項
					3文芸	通知日付	
安城市	桜井城跡	安城市桜井町城阿原 50 番 6、50 番 18	R3. 9. 28	個人住宅	1585-4	R3. 10. 4	慎重工事
設楽町	豊詰遺跡	北設楽郡設楽町豊邦字豊詰 54 番 2、55 番ほか	R3. 9. 27	その他開発	1585-5	R3. 10. 4	慎重工事
清須市	清洲城下町遺跡	清須市一場御園 834 番 9、854 番 4	R3. 9. 22	個人住宅	1597-1	R3. 10. 4	工事立会
清須市	清洲城下町遺跡	清須市一場土居 106-1	R3. 9. 27	個人住宅	1597-2	R3. 10. 4	工事立会
清須市	清洲城下町遺跡	清須市清洲下町 2199 番 3	R3. 9. 27	個人住宅	1597-3	R3. 10. 4	工事立会
岡崎市	於御所南遺跡	岡崎市岩津町字車塚 102 番 1	R3. 9. 24	個人住宅	1597-4	R3. 10. 4	工事立会
東浦町	狭間貝塚	知多郡東浦町大字生路字森腰 138 番の一部	R3. 9. 22	個人住宅	1597-5	R3. 10. 4	工事立会
豊橋市	山伏遺跡	豊橋市賀茂町字山伏 52 番	R3. 9. 17	その他開発	1597-6	R3. 10. 4	慎重工事
豊橋市	石神遺跡	豊橋市石巻本町字西屋敷 1 番 17、1 番 18 ほか	R3. 9. 17	個人住宅	1597-7	R3. 10. 4	慎重工事
豊橋市	黒下遺跡	豊橋市大岩町字荒子 46 番 7	R3. 9. 21	個人住宅	1597-8	R3. 10. 4	慎重工事
豊橋市	王郷遺跡	豊橋市小浜町 62 番 4、62 番 5	R3. 9. 24	宅地造成	1597-9	R3. 10. 4	慎重工事
岩倉市	御山寺遺跡	岩倉市鈴井町北新溝廻間 16 番 13	R3. 9. 28	個人住宅	1606-2	R3. 10. 6	工事立会
稲沢市	下津宿遺跡	稲沢市下津町東下町 37 番 1	R3. 9. 15	個人住宅	1606-3	R3. 10. 6	工事立会
稲沢市	生出遺跡	稲沢市生出上山町 35 番	R3. 9. 15	個人住宅	1606-4	R3. 10. 6	工事立会
稲沢市	地藏越遺跡	稲沢市北市場本町一丁目 1 番 35、1 番 36	R3. 9. 24	個人住宅	1606-5	R3. 10. 6	工事立会
稲沢市	下津宿遺跡	稲沢市下津矢口町 6 番	R3. 9. 24	個人住宅	1606-6	R3. 10. 6	工事立会
稲沢市	奥田町遺跡	稲沢市奥田計用町 30 番 1、30 番 2	R3. 9. 24	個人住宅	1606-7	R3. 10. 6	工事立会
稲沢市	奥田町遺跡	稲沢市奥田町寺切 5578-1 番地先～5579 番地先	R3. 9. 21	ガス	1606-8	R3. 10. 6	慎重工事
稲沢市	地藏寺東遺跡	稲沢市小池三丁目 5 番 16	R3. 9. 15	個人住宅	1606-9	R3. 10. 6	慎重工事
稲沢市	尾張国府跡	稲沢市松下二丁目 12 番 5、12 番 22	R3. 9. 27	その他建物	1606-10	R3. 10. 6	慎重工事
愛西市	北川原A遺跡	愛西市西保町北川原 4 番 3	R3. 9. 17	個人住宅	1606-11	R3. 10. 6	慎重工事
小牧市	石原遺跡	小牧市堀ノ内二丁目 183-2、183-5 ほか	R3. 9. 24	その他建物	1606-12	R3. 10. 6	慎重工事
日進市	0-20 号築跡	日進市蟹甲町中屋敷 417、417-1	R3. 9. 21	個人住宅	1606-13	R3. 10. 6	慎重工事
東海市	畑間遺跡	知多都市計画事業東海太田川駅周辺土地区画整理事業 121 街区 3-2 画地	R3. 9. 24	個人住宅	1606-14	R3. 10. 6	慎重工事
東海市	北鹿持古窯	東海市加木屋町北鹿持 44-199 地先、44-199 地内	R3. 9. 28	その他建物	1606-15	R3. 10. 6	慎重工事
豊田市	海老田古窯	豊田市西岡町石畑 11 番地 1	R3. 9. 28	その他建物	1611-1	R3. 10. 6	工事立会
東海市	畑間遺跡	知多都市計画事業東海太田川駅周辺土地区画整理事業 121 街区 3-4 画地	R3. 9. 24	個人住宅	1611-2	R3. 10. 6	慎重工事
豊田市	長興寺開連遺跡	豊田市長興寺 1 丁目 39 番 1	R3. 9. 29	個人住宅	1617-1	R3. 10. 6	工事立会
蒲郡市	門前遺跡	蒲郡市清田町門前 41 番 9	R3. 9. 10	個人住宅	1617-2	R3. 10. 6	慎重工事
豊橋市	橋良遺跡	豊橋市柱六番町 4-1、-2	R3. 9. 24	宅地造成	1628-1	R3. 10. 8	工事立会
岡崎市	小針遺跡	岡崎市小針町字北畑 53 番 10	R3. 9. 29	宅地造成	1628-2	R3. 10. 8	工事立会
岡崎市	上宮寺境内地跡	岡崎市上佐々木町梅ノ木 8-8、18-19、66-6、70-16	R3. 10. 5	その他建物	1628-3	R3. 10. 8	工事立会
岡崎市	ハサマ遺跡	岡崎市大平町字下り 25 番 1	R3. 9. 24	個人住宅	1628-4	R3. 10. 8	慎重工事
豊川市	郷中遺跡	豊川市三谷原町郷中 53 番 4、53 番 7、53 番 8	R3. 9. 30	個人住宅	1628-5	R3. 10. 8	慎重工事
愛西市	川田遺跡	愛西市見越町川田 372 番 1	R3. 9. 27	電話通信	1628-6	R3. 10. 8	慎重工事
知立市	己ノ池遺跡	知立市上重原六丁目 120 番 2	R3. 9. 29	個人住宅	1628-7	R3. 10. 8	慎重工事
一宮市	大平遺跡	一宮市三条字墓北 18 番 1、19 番 1	R3. 9. 28	宅地造成	1628-8	R3. 10. 8	慎重工事
一宮市	開明高野島集落西遺跡	一宮市開明字西屋敷地内	R3. 9. 28	ガス	1628-9	R3. 10. 8	慎重工事
一宮市	光明寺集落南遺跡	一宮市光明寺字大条戸地内	R3. 9. 28	ガス	1628-10	R3. 10. 8	慎重工事
一宮市	門間島海遺跡	一宮市木曾川町門間字島海戸地内	R3. 9. 28	ガス	1628-11	R3. 10. 8	慎重工事
一宮市	門間島海遺跡	一宮市木曾川町門間南島海 24-1	R3. 9. 30	個人住宅	1628-12	R3. 10. 8	慎重工事
一宮市	堂浦遺跡	一宮市瀬部字堂浦 68 番	R3. 9. 28	個人住宅	1628-13	R3. 10. 8	工事立会ほか
小牧市	善能寺遺跡	小牧市小木五丁目 389 番	R3. 9. 30	個人住宅	1628-14	R3. 10. 8	工事立会ほか
武豊町	高野前遺跡	知多郡武豊町字高野前 84 番 1、82 番 2、83 番 4、85 番 4	R3. 10. 6	個人住宅	1634	R3. 10. 11	工事立会
安城市	御用地遺跡	安城市柿碓町御用地 75-1、76-2	R3. 6. 11	個人住宅	1645-1	R3. 10. 14	発掘調査
知多市	細見遺跡	知多市八幡字細見 78 番 10	R3. 10. 5	個人住宅	1645-2	R3. 10. 14	工事立会
知多市	八幡森遺跡	愛知県知多市八幡字荒古後 85-1、85-3	R3. 9. 25	その他建物	1645-3	R3. 10. 14	工事立会

市町村	名称	所在地	届出日	工事の 目的	県文書番号		指示事項
					3文芸	通知日付	
清須市	清洲城下町遺跡	清須市鍋片1丁目90番2	R3.10.4	個人住宅	1645-4	R3.10.14	工事立会
豊田市	拳母城跡(桜城)	豊田市元城町一丁目61番地	R3.10.1	その他開発	1645-5	R3.10.14	工事立会
豊田市	樫尾2号墳	豊田市野見山町二丁目32番10	R3.10.4	その他開発	1645-6	R3.10.14	工事立会
一宮市	浅野大茶木遺跡	一宮市浅野字卯ノ木36番1	R3.10.5	個人住宅	1645-7	R3.10.14	工事立会ほか
一宮市	馬寄集落北遺跡	一宮市今伊勢町馬寄字宮北31	R3.10.5	個人住宅	1645-8	R3.10.14	慎重工事
清須市	清洲城下町遺跡	清須市清洲2341番2号先	R3.10.8	ガス	1645-9	R3.10.14	慎重工事
新城市	赤沢遺跡	新城市川合字赤沢19-1地内	r3/0/4	その他開発	1645-10	R3.10.14	慎重工事
小牧市	諏訪塚遺跡	小牧市字三ツ淵大字諏訪塚146番4	R3.10.4	個人住宅	1645-11	R3.10.14	慎重工事
清須市	清洲城下町遺跡	清須市新清洲三丁目7番7	R3.10.1	個人住宅	1645-12	R3.10.14	慎重工事
あま市	清明遺跡	あま市新居屋清明59番、60番1、60番3	R3.10.11	宅地造成	1645-13	R3.10.14	慎重工事
豊橋市	瓜郷遺跡	豊橋市瓜郷町前川37番2	R3.10.5	個人住宅	1661	R3.10.14	工事立会
東海市	畑間遺跡	知多都市計画事業東海太田川駅周辺土地区画整理事業121街区3-5画地	R3.10.6	個人住宅	1664	R3.10.14	慎重工事
刈谷市	刈谷城跡・土族屋敷跡	刈谷市司町2丁目42から刈谷市銀座4丁目30	R3.10.5	その他開発	1675-1	R3.10.19	工事立会
知多市	八幡森遺跡	知多市八幡字蔵池13番の一部	R3.10.7	個人住宅	1675-2	R3.10.19	工事立会
稲沢市	平・山口遺跡	稲沢市山口宮前町26番	R3.9.17	個人住宅	1675-3	R3.10.19	工事立会
稲沢市	東畑廃寺跡	稲沢市東畑五丁目48-1、48-4	R3.9.30	個人住宅	1675-4	R3.10.19	工事立会
稲沢市	権介遺跡	稲沢市千代西町50番、51番、52番ほか、稲沢市堀之内町流1番、2番1、2番2ほか	R3.7.13	宅地造成	1675-5	R3.10.19	慎重工事
稲沢市	増田屋敷遺跡	稲沢市増田東町地内	R3.9.30	ガス	1675-6	R3.10.19	慎重工事
稲沢市	重本・池部遺跡	稲沢市池部町1丁目2-1地内	R3.9.30	その他開発	1675-7	R3.10.19	慎重工事
春日井市	勝川遺跡	春日井市勝川町4丁目218番2	R3.10.2	個人住宅	1675-8	R3.10.19	慎重工事
一宮市	門間遺跡	一宮市木曾川町門間字筋違16番8、17番1	R3.10.7	個人住宅	1675-9	R3.10.19	慎重工事
一宮市	於保集落南遺跡	一宮市大和町於保字二之宮3番、4番	R3.10.8	個人住宅	1675-10	R3.10.19	慎重工事
一宮市	大野南一色遺跡	一宮市浅井町大野字天神西44番	R3.10.8	個人住宅	1675-11	R3.10.19	工事立会ほか
豊川市	白鳥遺跡	豊川市白鳥町上郷中169番3、4、5、6、7	R3.10.5	個人住宅	1675-12	R3.10.19	工事立会ほか
田原市	島貝塚	田原市福江町下地11番	R3.10.5	その他建物	1694-1	R3.10.21	慎重工事
新城市	向山第四号墳	愛知県新城市一鍛田字向山132番	R3.10.6	その他建物	1694-2	R3.10.21	慎重工事
新城市	向山第三号墳	愛知県新城市一鍛田字向山131番	R3.10.6	その他建物	1694-3	R3.10.21	慎重工事
江南市	大日遺跡(両高屋遺跡)	江南市高屋町遠場6番2	R3.10.14	個人住宅	1694-4	R3.10.21	慎重工事
一宮市	町屋遺跡	一宮市千秋町町屋字北若野~字北ノ坪地内	R3.10.12	ガス	1694-5	R3.10.21	慎重工事
一宮市	大赤見大島遺跡	一宮市大赤見字東出22番	R3.10.12	個人住宅	1694-6	R3.10.21	工事立会ほか
西尾市	野々宮遺跡	西尾市横手町古泓63番地	R3.10.8	個人住宅	1694-7	R3.10.21	工事立会
西尾市	池端遺跡	西尾市吉良町上横須賀上町東16番3、14番6	R3.10.3	個人住宅	1694-8	R3.10.21	工事立会
岡崎市	西本郷遺跡	岡崎市西本郷町字東岩戸73	R3.10.4	個人住宅	1694-9	R3.10.21	工事立会
武豊町	上ヶ遺跡	知多郡武豊町字上ヶ51・52	R3.10.12	個人住宅	1694-10	R3.10.21	工事立会
瀬戸市	水北A窯跡	瀬戸市水北町391番地先~396番1地先	R3.10.11	ガス	1694-11	R3.10.21	工事立会
岡崎市	中金屋敷跡	岡崎市中金町字森東下1・4合併の一部	R3.10.13	個人住宅	1694-12	R3.10.21	工事立会
岩倉市	前田遺跡	岩倉市北島町前田61番1、61番2	R3.10.12	その他開発	1694-13	R3.10.21	工事立会
豊田市	青木原2号墳	豊田市平戸橋町永和4番7	R3.10.7	個人住宅	1694-14	R3.10.21	工事立会
みよし市	北畑遺跡	みよし市明知町上屋敷41番3	R3.10.13	個人住宅	1694-15	R3.10.21	慎重工事
岡崎市	矢作城跡	岡崎市矢作町字羽城2番1地先~16番2地先	R3.10.15	ガス	1702-1	R3.10.21	工事立会
豊橋市	飽海遺跡、吉田城址	豊橋市八町通三丁目37番	R3.10.12	個人住宅	1702-2	R3.10.21	工事立会
一宮市	浅野集落北遺跡	一宮市浅野字長島64-1地先	R3.10.14	その他開発	1702-3	R3.10.21	慎重工事
一宮市	高田集落南遺跡	一宮市高田字井川201番の一部、高田字向畑120番の一部	R3.10.14	その他建物	1702-4	R3.10.21	工事立会ほか

市町村	名称	所在地	届出日	工事の 目的	県文書番号		指示事項
					3文芸	通知日付	
稲沢市	坂田屋敷遺跡	稲沢市坂田町屋敷 48 番 2	R3. 10. 5	個人住宅	1720-1	R3. 10. 25	工事立会
稲沢市	西溝口遺跡	稲沢市西溝口町高瀬 88 番の一部、 89 番 2 の一部	R3. 10. 6	個人住宅	1720-2	R3. 10. 25	工事立会
豊橋市	眼鏡下池北遺跡	豊橋市牛川町東側 62-1、7、69-3	R3. 10. 13	個人住宅	1720-3	R3. 10. 25	工事立会
武豊町	上ヶ遺跡	知多郡武豊町字上ヶ 51 番地先～68 番地先	R3. 10. 15	ガス	1720-4	R3. 10. 25	工事立会
瀬戸市	屋戸町遺跡	瀬戸市屋戸町 26 番 1 地先～吉野町 5 番地先	R3. 10. 13	ガス	1720-5	R3. 10. 25	工事立会
安城市	万五郎遺跡	安城市安城町常福寺 25、25-1、 26、27、28	R3. 10. 14	個人住宅	1720-6	R3. 10. 25	工事立会
安城市	野辺遺跡	安城市古井町彼岸田 1-1	R3. 10. 12	その他建物	1720-7	R3. 10. 25	慎重工事
稲沢市	儀長・正楽寺 遺跡	稲沢市儀長 3 丁目 38 地先	R3. 10. 1	その他開発	1720-8	R3. 10. 25	慎重工事
稲沢市	陸田東出遺跡	稲沢市陸田栗林一丁目 6 番 21	R3. 10. 4	個人住宅	1720-9	R3. 10. 25	慎重工事
稲沢市	脇ノ田遺跡	稲沢市矢合町五歩一 194 番 3、254 番 3	R3. 10. 4	その他開発	1720-10	R3. 10. 25	慎重工事
稲沢市	尾張国府跡	稲沢市国府宮一丁目 7 番 28	R3. 10. 5	個人住宅	1720-11	R3. 10. 25	慎重工事
稲沢市	大宮・北畑遺 跡	稲沢市井之口大宮町地内	R3. 10. 11	ガス	1720-12	R3. 10. 25	慎重工事
阿久比町	東石根古窯	知多郡阿久比町大字白沢字東石根 12-32 番地先	R3. 10. 15	ガス	1720-13	R3. 10. 25	その他（無届着 工）
安城市	寺領廃寺跡	安城市寺領町久後 72 番、73 番 1 の一部	R3. 10. 12	個人住宅	1725-1	R3. 10. 25	工事立会
岡崎市	平田遺跡	岡崎市東本郷町字桑ノ木 16	R3. 10. 19	個人住宅	1725-2	R3. 10. 25	工事立会
豊川市	白鳥遺跡	豊川市久保町上見堂 35 番 1	R3. 10. 15	個人住宅	1725-3	R3. 10. 25	慎重工事
知立市	西中神明社南 遺跡	知立市西中町跡落 71 番 73 地先～ 西街道 3 番地先	R3. 10. 15	ガス	1725-4	R3. 10. 25	その他（無届着 工）
刈谷市	築地貝塚	刈谷市築地町三丁目 23 番 1 の一 部、23 番 2 の一部	R3. 10. 5	個人住宅	1738-1	R3. 10. 27	工事立会
瀬戸市	掛下遺跡	瀬戸市掛下町 2 丁目 87 番、88 番	R3. 10. 19	工場	1738-2	R3. 10. 27	工事立会
清須市	清洲城下町遺 跡	清須市清洲町東 2689 番 11	R3. 10. 11	個人住宅	1738-3	R3. 10. 27	工事立会
清須市	清洲城下町遺 跡	清須市清洲京町 2380 番 3 の一部	R3. 10. 12	個人住宅	1738-4	R3. 10. 27	工事立会
清須市	清洲城下町遺 跡	清須市一場土居 132-2、132-1 ほか	R3. 10. 18	個人住宅	1738-5	R3. 10. 27	工事立会
清須市	清洲城下町遺 跡	清須市一場屋敷 1259 番 1、1258 番 1 の一部	R3. 10. 20	個人住宅	1738-6	R3. 10. 27	工事立会
清須市	清洲城下町遺 跡	清須市清洲 1110 付近	R3. 10. 18	その他開発	1738-7	R3. 10. 27	慎重工事
北名古屋	古井遺跡	北名古屋市熊之庄古井 200 番地内	R3. 10. 13	その他開発	1738-8	R3. 10. 27	慎重工事
安城市	三ツ塚遺跡	安城市古井町宮前 13 番地 8	R3. 9. 9	個人住宅	1738-9	R3. 10. 27	慎重工事
東海市	太田川第 3 踏 切貝塚	東海市高横須賀町 5 丁目 27、28	R3. 10. 19	個人住宅	1753-1	R3. 10. 27	工事立会
一宮市	瀬部上ノ郷集 落南遺跡	一宮市瀬部字漆山 32 番 1	R3. 10. 21	個人住宅	1753-2	R3. 10. 27	工事立会ほか
豊橋市	善心寺遺跡	豊橋市賀茂町字若宮 2 番 1	R3. 10. 19	個人住宅	1778-1	R3. 11. 4	慎重工事
豊橋市	城ノ内遺跡	豊橋市石巻本町字若宮 164	R3. 10. 19	個人住宅	1778-2	R3. 11. 4	慎重工事
豊橋市	羽根井遺跡	豊橋市羽根井町 11 番 4	R3. 10. 21	宅地造成	1778-3	R3. 11. 4	慎重工事
愛西市	諸桑廃寺	愛西市諸桑町東浦 27 番 43	R3. 10. 18	個人住宅	1778-4	R3. 11. 4	慎重工事
大府市	羽根山古窯群	大府市横根町羽根山 277	R3. 10. 22	個人住宅	1778-5	R3. 11. 4	慎重工事
大府市	横根城跡、寺 田遺跡	大府市横根町寺田 65-7、80-2	R3. 10. 26	個人住宅	1778-6	R3. 11. 4	慎重工事
一宮市	黒田城跡	一宮市木曾川町黒田字城東地内	R3. 10. 21	ガス	1778-7	R3. 11. 4	慎重工事
稲沢市	尾張国府跡	稲沢市国府宮四丁目 8 番 11、8 番 12	R3. 10. 11	宅地造成	1778-8	R3. 11. 4	慎重工事
稲沢市	大宮廻遺跡	稲沢市稲沢町前田 233 番 7 の一部	R3. 10. 11	個人住宅	1778-9	R3. 11. 4	慎重工事
稲沢市	坂田屋敷遺跡	稲沢市坂田町屋敷 82-3 地内	R3. 10. 14	その他開発	1778-10	R3. 11. 4	慎重工事
稲沢市	稲葉前田遺跡	稲沢市稲葉四丁目 73 番 2	R3. 10. 15	個人住宅	1778-11	R3. 11. 4	慎重工事
稲沢市	馬場石塚遺跡	稲沢市儀長五丁目 113 番	R3. 10. 19	個人住宅	1778-12	R3. 11. 4	慎重工事
稲沢市	重本・池部遺 跡	稲沢市重本 4 丁目 6 番	R3. 10. 19	その他建物	1778-13	R3. 11. 4	慎重工事
稲沢市	木全遺跡	稲沢市木全 2 丁目 121 地内	R3. 10. 19	その他開発	1778-14	R3. 11. 4	慎重工事
稲沢市	奥田町遺跡	稲沢市奥田田畑町 18 番	R3. 10. 11	個人住宅	1778-15	R3. 11. 4	工事立会
稲沢市	中花の木遺跡	稲沢市奥田南花ノ木町 8	R3. 10. 12	個人住宅	1778-16	R3. 11. 4	工事立会
武豊町	下門遺跡	知多郡武豊町字下門 102	R3. 10. 22	個人住宅	1778-17	R3. 11. 4	工事立会
清須市	清洲城下町遺 跡	清須市一場御園 795 番 1、795 番 7、795 番 15、795 番 16	R3. 10. 22	個人住宅	1778-18	R3. 11. 4	工事立会
清須市	清洲城下町遺 跡	清須市清洲船舩町 1480 番 4、1481 番 6	R3. 10. 25	個人住宅	1778-19	R3. 11. 4	工事立会

市町村	名称	所在地	届出日	工事の 目的	県文書番号		指示事項
					3文芸	通知日付	
稲沢市	下津宿遺跡	稲沢市下津本郷町102番1	R3.10.5	個人住宅	1786-1	R3.11.4	工事立会
稲沢市	下津宿遺跡	稲沢市下津本郷町102番2	R3.10.5	その他建物	1786-2	R3.11.4	工事立会
瀬戸市	幡山遺跡	瀬戸市福元町168番地先～幡山町17番2地先	R3.10.27	ガス	1786-3	R3.11.4	工事立会
春日井市	松河戸遺跡	春日井市松河戸町三丁目1番8の一部(1号地)	R3.10.26	個人住宅	1786-4	R3.11.4	慎重工事
春日井市	松河戸遺跡	春日井市松河戸町三丁目1番8の一部(2号地)	R3.10.26	個人住宅	1786-5	R3.11.4	慎重工事
一宮市	三ツ井城之越遺跡	一宮市三ツ井七丁目6番5	R3.10.26	その他建物	1786-6	R3.11.4	慎重工事
一宮市	門間島海遺跡	一宮市木曾川町門間字南島海24番1	R3.10.29	個人住宅	1786-7	R3.11.4	慎重工事
一宮市	大野南一色遺跡	一宮市浅井町大野字北一色29番1、29番2	R3.10.26	個人住宅	1786-8	R3.11.4	工事立会ほか
岡崎市	八反田遺跡	岡崎市仁木町字八反田4-1	R3.10.26	個人住宅	1795-1	R3.11.4	工事立会
東海市	畑間遺跡	知多都市計画事業東海太田川駅周辺土地区画整理事業121街区3-3画地	R3.10.25	個人住宅	1795-2	R3.11.4	慎重工事
犬山市	木ノ下城跡	犬山市大字犬山字南古券325番1	R3.10.28	その他開発	1800-1	R3.11.5	工事立会
西尾市	池端遺跡	西尾市吉良町上横須賀池端15番8	R3.10.21	個人住宅	1800-2	R3.11.5	慎重工事
岡崎市	殿街道遺跡	岡崎市小美町字殿街道88番1	R3.10.29	個人住宅	1809-1	R3.11.8	工事立会
清須市	清洲城下町遺跡	清須市一場土居165番2	R3.11.4	個人住宅	1809-2	R3.11.8	工事立会
清須市	清洲城下町遺跡	清須市一場地内	R3.11.4	ガス	1809-3	R3.11.8	慎重工事
清須市	清洲城下町遺跡	清須市新清洲6丁目6番13	R3.10.26	個人住宅	1809-4	R3.11.8	慎重工事
一宮市	妙興寺集落南遺跡	一宮市大和町妙興寺字仏供田51番1	R3.11.5	個人住宅	1818-1	R3.11.9	工事立会
武豊町	下門遺跡	知多郡武豊町字下門114-4、114-5	R3.11.4	個人住宅	1818-2	R3.11.9	工事立会
半田市	浜側遺跡	半田市乙川浜側町二丁目19番地1	R3.10.14	その他建物	1818-3	R3.11.9	工事立会
豊田市	拳母城跡(七州城)	豊田市小坂本町5丁目88番	R3.10.23	個人住宅	1818-4	R3.11.9	工事立会
豊田市	高橋遺跡	豊田市高上二丁目29番14	R3.10.26	個人住宅	1818-5	R3.11.9	工事立会
豊田市	海老田古窯	豊田市西岡町石畑11-1	R3.10.26	個人住宅	1818-6	R3.11.9	工事立会
豊田市	高橋遺跡	豊田市高橋町7丁目8番14地先	R3.10.28	ガス	1818-7	R3.11.9	慎重工事
春日井市	大留六反田遺跡	春日井市大留町四丁目16番10、16番16	R3.10.21	その他建物	1818-8	R3.11.9	慎重工事
みよし市	明知城	みよし市明知町下屋敷44番2、144番1	R3.9.21	個人住宅	1818-9	R3.11.9	慎重工事
小牧市	桜井山遺跡	小牧市大字北外山字桜井山893番2	R3.10.29	個人住宅	1818-10	R3.11.9	慎重工事
稲沢市	赤池宿遺跡	稲沢市赤池寺東町102番	R3.10.25	その他開発	1818-11	R3.11.9	慎重工事
稲沢市	重本・横地遺跡	稲沢市西町3丁目地内	R3.10.26	ガス	1818-12	R3.11.9	慎重工事
稲沢市	地藏寺東遺跡	稲沢市小池三丁目11番12、11番13、11番14	R3.10.27	集合住宅	1818-13	R3.11.9	慎重工事
稲沢市	玄野遺跡	稲沢市北市場町玄野23番	R3.10.27	個人住宅	1818-14	R3.11.9	慎重工事
江南市	南山町遺跡	江南市南山町西地内	R3.11.1	ガス	1818-15	R3.11.9	慎重工事
豊川市	瀬木遺跡	豊川市瀬木町郷中77番地	R3.11.4	個人住宅	1818-16	R3.11.9	慎重工事
春日井市	熊野水田遺跡	春日井市熊野町地内	R3.10.28	その他開発	1818-17	R3.11.9	慎重工事
一宮市	馬見塚遺跡	一宮市馬見塚字又木15番1、14番	R3.10.30	その他建物	1818-18	R3.11.9	慎重工事
一宮市	真清田神社境内地遺跡	一宮市真清田1-2-1	R3.11.2	その他開発	1818-19	R3.11.9	慎重工事
一宮市	浅野羽根集落北遺跡	一宮市千秋町浅野羽根字能度4番1	R3.10.27	個人住宅	1818-20	R3.11.9	工事立会ほか
一宮市	瀬部上ノ郷集落南遺跡	一宮市瀬部字漆山32番3の一部	R3.11.2	個人住宅	1818-21	R3.11.9	工事立会ほか
岡崎市	神明遺跡	岡崎市柱町四丁目5番17	R3.11.5	個人住宅	1829-1	R3.11.9	慎重工事
安城市	二又遺跡	安城市篠目町二丁目12番14、15	R3.11.2	その他建物	1829-2	R3.11.9	慎重工事
安城市	中開道遺跡	安城市桜井町中開道75番3、75番2の一部、75番7の一部	R3.10.13	個人住宅	1829-3	R3.11.9	工事立会
豊田市	小田遺跡	豊田市藤岡飯野町小田30番地	R3.11.1	農業関係	1841-1	R3.11.12	工事立会
あま市	甚目寺遺跡	あま市甚目寺東門前地内	R3.10.29	電話通信	1841-2	R3.11.12	慎重工事
田原市	赤西古窯群	田原市赤羽根町新笹35-1、32-1	R3.11.5	個人住宅	1841-3	R3.11.12	慎重工事
知多市	細見遺跡	知多市八幡字細見78番12	R3.11.5	個人住宅	1848-1	R3.11.15	工事立会
知多市	細見遺跡	知多市八幡字細見78番6	R3.11.5	個人住宅	1848-2	R3.11.15	工事立会
知多市	八幡森遺跡	知多市八幡字荒古前104番地1地内	R3.11.5	その他開発	1848-3	R3.11.15	工事立会
岡崎市	東本郷城跡	岡崎市東本郷町字高畑34番10地先～54番1地先	R3.11.8	ガス	1848-4	R3.11.15	工事立会

市町村	名称	所在地	届出日	工事の 目的	県文書番号		指示事項
					3文芸	通知日付	
春日井市	松戸遺跡	春日井市小野町一丁目55番	R3.11.9	個人住宅	1848-5	R3.11.15	慎重工事
一宮市	森本薬師遺跡	一宮市森本五丁目9番3	R3.11.2	集合住宅	1848-6	R3.11.15	慎重工事
一宮市	黒岩廃寺	一宮市浅井町黒岩字辻3番2、186番1	R3.11.6	個人住宅	1848-7	R3.11.15	工事立会ほか
清須市	清洲城下町遺跡	清須市清須下長者町1192番1、1191番9	R3.11.8	その他開発	1861-1	R3.11.15	発掘調査
小牧市	若宮遺跡	小牧市常普請三丁目29番1	R3.11.4	個人住宅	1861-2	R3.11.15	工事立会
清須市	清洲城下町遺跡	清須市清洲管田2450番3	R3.11.8	個人住宅	1861-3	R3.11.15	工事立会
清須市	清洲城下町遺跡	清須市朝日城屋敷23番1の一部、23番2	R3.11.8	個人住宅	1861-4	R3.11.15	慎重工事
清須市	清洲城下町遺跡	清須市清洲1920-11	R3.11.9	その他開発	1861-5	R3.11.15	慎重工事
清須市	清洲城下町遺跡	清須市清洲1179付近	R3.11.9	その他開発	1861-6	R3.11.15	慎重工事
清須市	清洲城下町遺跡	清須市一場新町446-1	R3.1.9	その他開発	1861-7	R3.11.15	慎重工事
安城市	坂口遺跡	安城市寺領町久後73番4	R3.11.10	個人住宅	1861-8	R3.11.15	慎重工事
安城市	愛染古墳	安城市古井町軽桶10-6	R3.10.6	個人住宅	1861-9	R3.11.15	慎重工事
岩倉市	御山寺遺跡	岩倉市中野町中野地内	R3.11.2	ガス	1861-10	R3.11.15	慎重工事
岩倉市	岩倉城	岩倉市下本町城址142番31、下本町天神塚227番8	R3.11.5	個人住宅	1861-11	R3.11.15	工事立会
刈谷市	堂前遺跡	刈谷市荒井町1丁目4番34	R3.11.6	個人住宅	1869-1	R3.11.16	工事立会
刈谷市	今岡貝塚	刈谷市今岡町手掛36番3、36番4	R3.11.5	個人住宅	1869-2	R3.11.16	工事立会
豊田市	寺部遺跡	豊田市寺部町三丁目86番	R3.11.5	その他建物	1869-3	R3.11.16	工事立会
豊田市	上野上村城跡(上野城)	豊田市上郷町御所名残22番地、24-1番地、25-1番地	R3.11.5	個人住宅	1869-4	R3.11.16	工事立会
清須市	清洲城下町遺跡	清須市一場795-10、795-12ほか	R3.11.5	個人住宅	1869-5	R3.11.16	工事立会
稲沢市	日下部・六角堂遺跡	稲沢市日下部中町三丁目36番1	R3.11.1	個人住宅	1869-6	R3.11.16	工事立会
稲沢市	高御堂遺跡	稲沢市高御堂2丁目23番7	R3.11.4	個人住宅	1869-7	R3.11.16	工事立会
稲沢市	一色竹橋遺跡	稲沢市中野元町213番1	R3.11.8	個人住宅	1869-8	R3.11.16	工事立会
稲沢市	正明寺市場遺跡	稲沢市正明寺二丁目4番18の一部	R3.10.29	その他建物	1869-9	R3.11.16	慎重工事
稲沢市	正明寺市場遺跡	稲沢市正明寺二丁目4番17の一部、4番18の一部	R3.10.29	その他建物	1869-10	R3.11.16	慎重工事
稲沢市	出口遺跡	稲沢市平和町中三宅中屋敷50番1	R3.10.29	個人住宅	1869-11	R3.11.16	慎重工事
稲沢市	重本・池部遺跡	稲沢市重本3丁目6番1地内	R3.11.2	その他開発	1869-12	R3.11.16	慎重工事
稲沢市	赤池宿遺跡	稲沢市赤池北町76番	R3.11.4	個人住宅	1869-13	R3.11.16	慎重工事
東海市	北広遺跡	東海市富木島町西広25-5地先	R3.11.5	その他建物	1869-14	R3.11.16	慎重工事
東海市	名和前新田堤防	東海市名和町一番割下9-2地先他	R3.11.5	その他開発	1869-15	R3.11.16	慎重工事
新城市	東田遺跡	新城市富永字中ヤシキ10-9、10-23、10-24ほか	R3.11.10	個人住宅	1869-16	R3.11.16	慎重工事
知多市	八幡森遺跡	知多市八幡字荒古後85番3	R3.11.9	その他開発	1876	R3.11.17	工事立会
岡崎市	滝山寺遺跡	岡崎市滝町字山籠117	R3.11.15	その他開発	1887-1	R3.11.18	工事立会
西尾市	巨海南遺跡	西尾市巨海町泉田86番2	R3.11.12	宅地造成	1887-2	R3.11.18	発掘調査
西尾市	西畑遺跡	西尾市吉良町中野郷中11	R3.11.2	個人住宅	1887-3	R3.11.18	工事立会
みよし市	荒畑遺跡	みよし市三好町宮ノ越48番3	R3.11.4	その他建物	1887-4	R3.11.18	慎重工事
みよし市	荒畑遺跡	みよし市三好町宮ノ越48番7、54番1	R3.11.4	その他建物	1887-5	R3.11.18	慎重工事
みよし市	荒畑遺跡	みよし市三好町宮ノ越48番1	R3.11.4	その他建物	1887-6	R3.11.18	慎重工事
みよし市	荒畑遺跡	みよし市三好町宮ノ越48番4	R3.11.4	その他建物	1887-7	R3.11.18	慎重工事
田原市	小森遺跡	田原市小中山町小森下1地先	R3.11.12	その他開発	1891-1	R3.11.19	慎重工事
知立市	中長遺跡	知立市西中町中長42、43ほか	R3.11.12	その他開発	1891-2	R3.11.19	工事立会
岡崎市	安藤屋敷跡	岡崎市大和町字塗御堂14番3地先～字沓市場76番1地先	R3.11.15	ガス	1891-3	R3.11.19	工事立会
岩倉市	西北出(A)遺跡	岩倉市大地新町二丁目49-1	R3.11.11	宅地造成	1891-4	R3.11.19	工事立会
豊橋市	為河原郷遺跡	豊橋市大村町字善蔵108番	R3.11.5	個人住宅	1899-1	R3.11.22	慎重工事
豊橋市	善心寺遺跡	豊橋市賀茂町字城屋敷12番3	R3.11.9	個人住宅	1899-2	R3.11.22	慎重工事
豊橋市	黒下遺跡	豊橋市大岩町字東畑11番1	R3.11.12	個人住宅	1899-3	R3.11.22	慎重工事
春日井市	大留六反田遺跡	春日井市大留町7-9-2	R3.11.2	分譲住宅	1899-4	R3.11.22	慎重工事
一宮市	茂八杖遺跡	一宮市丹陽町三ツ井字下出口2485-1地内	R3.11.10	その他開発	1899-5	R3.11.22	工事立会
一宮市	門間島海遺跡	一宮市木曾川町門間字沼奥127番1、128番1	R3.11.11	個人住宅	1899-6	R3.11.22	工事立会ほか

市町村	名称	所在地	届出日	工事の 目的	県文書番号		指示事項
					3文芸	通知日付	
清須市	清洲城下町遺跡	清須市朝日五条 72-3	R3. 11. 12	その他建物	1905-1	R3. 11. 25	工事立会
清須市	清洲城下町遺跡	清須市清洲下町 2199 番 1	R3. 11. 15	個人住宅	1905-2	R3. 11. 25	工事立会
清須市	清洲城下町遺跡	清須市清洲新清洲駅北土地区画整理事業 12 街区 53 番	R3. 11. 15	集合住宅	1905-3	R3. 11. 25	慎重工事
岡崎市	御堂山遺跡	岡崎市福岡町御堂山 33-1 他 29 筆、33 番-1 から 35 番 10 地先道路	R3. 11. 18	宅地造成	1915-1	R3. 11. 29	工事立会
東海市	畑間遺跡	東海市大田町前田 52、53-1	R3. 11. 15	個人住宅	1915-2	R3. 11. 29	工事立会
瀬戸市	五位塚北窯跡	瀬戸市品野町一丁目 150 番、151 番 1	R3. 11. 15	宅地造成	1915-3	R3. 11. 29	工事立会
瀬戸市	水北 A 窯跡	瀬戸市水北町 396 番 1 及び 410 番、411 番、412 番 1 の各一部	R3. 11. 15	宅地造成	1915-4	R3. 11. 29	工事立会ほか
一宮市	串作集落東遺跡	一宮市萩原町串作字二子前 27 番	R3. 11. 18	個人住宅	1915-5	R3. 11. 29	工事立会ほか
一宮市	四之宮遺跡	一宮市大和町於保字四之宮 45 番 5、45 番 6、45 番 7	R3. 11. 16	個人住宅	1915-6	R3. 11. 29	工事立会ほか
一宮市	神戸廃寺	一宮市今伊勢町本神戸字目久井 17 番 5、18 番 6 ほか	R3. 11. 16	個人住宅	1915-7	R3. 11. 29	慎重工事
一宮市	菊安賀遺跡	一宮市大和町菊安賀字花井町裏 2856 番 14	R3. 11. 19	個人住宅	1922	R3. 11. 29	慎重工事
稲沢市	平野・小寺遺跡	稲沢市平野町 2 丁目 1 番地先	R3. 11. 11	ガス	1946-1	R3. 12. 1	慎重工事
稲沢市	正明寺花地遺跡	稲沢市正明寺一丁目 11 番 14	R3. 11. 12	個人住宅	1946-2	R3. 12. 1	慎重工事
稲沢市	松野遺跡	稲沢市奥田下河町 138 番 2 地内	R3. 11. 16	その他開発	1946-3	R3. 12. 1	慎重工事
西尾市	宮腰遺跡	西尾市吉良町上横須賀宮腰 55-3、87-2、87-1	R3. 11. 17	その他開発	1946-4	R3. 12. 1	工事立会
清須市	清洲城下町遺跡	清須市須ヶ口上外町 29 番 1、30 番	R3. 11. 17	個人住宅	1946-5	R3. 12. 1	工事立会
清須市	清洲城下町遺跡	清須市朝日弥生 97 番	R3. 11. 18	個人住宅	1946-6	R3. 12. 1	工事立会
清須市	清洲城下町遺跡	清須市清洲京町 2352 番 2	R3. 11. 22	個人住宅	1946-7	R3. 12. 1	工事立会
西尾市	東城遺跡、東条城	西尾市吉良町駸馬城山 26 番 1 の一部	R3. 11. 16	個人住宅	1946-8	R3. 12. 1	工事立会
知多市	下内橋遺跡	知多市八幡字荒古前 6-11、11-3 番地	R3. 11. 18	宅地造成	1952-1	R3. 12. 1	工事立会
刈谷市	上池貝塚	刈谷市今川町上池 119・121	R3. 10. 1	個人住宅	1952-2	R3. 12. 1	工事立会
豊田市	花本遺跡、万加田遺跡	豊田市花本町井前 1 番 14 地先～荒井町万加田 97 番地先	R3. 11. 16	ガス	1952-3	R3. 12. 1	工事立会
豊田市	太戸遺跡	豊田市平戸橋町太戸 11 番 1、11 番 2、11 番 3	R3. 11. 19	個人住宅	1952-4	R3. 12. 1	工事立会
半田市	馬場遺跡	半田市有楽町 3 丁目 95 番	R3. 11. 9	個人住宅	1952-5	R3. 12. 1	工事立会
瀬戸市	上半田川南遺跡	瀬戸市上半田町 245-1、245-2	R3. 11. 17	その他開発	1952-6	R3. 12. 1	工事立会
一宮市	神戸廃寺	一宮市今伊勢町本神戸字目久井 481-1 の一部	R3. 11. 23	個人住宅	1952-7	R3. 12. 1	慎重工事
一宮市	神戸廃寺	一宮市今伊勢町本神戸字目久井 481-1 の一部	R3. 11. 23	個人住宅	1952-8	R3. 12. 1	慎重工事
一宮市	下浅野集落東遺跡	一宮市浅野字立野東 31 番 2	R3. 11. 25	個人住宅	1952-9	R3. 12. 1	工事立会ほか
一宮市	軀江神社西遺跡	一宮市明地字軀 16-1	R3. 11. 26	その他開発	1952-10	R3. 12. 1	慎重工事
豊橋市	羽根井遺跡	豊橋市中郷町 48-1、49、50-1	R3. 11. 19	集合住宅	1956-1	R3. 12. 1	慎重工事
豊橋市	王郷遺跡	豊橋市小浜町 62-5、62-8	R3. 11. 24	個人住宅	1956-2	R3. 12. 1	慎重工事
豊橋市	王郷遺跡	豊橋市小浜町 62-6、62-19	R3. 11. 24	個人住宅	1956-3	R3. 12. 1	慎重工事
豊橋市	王郷遺跡	豊橋市小浜町 62-7、62-10	R3. 11. 24	個人住宅	1956-4	R3. 12. 1	工事立会
安城市	護法有志の墓	安城市小川町志茂 307 番 1	R3. 11. 13	個人住宅	1963-1	R3. 12. 1	発掘調査
半田市	新居貝塚	半田市新居町四丁目 135 番	R3. 11. 12	個人住宅	1963-2	R3. 12. 1	工事立会
犬山市	木之下城	犬山市大字犬山字木ノ下 31 番地の 8	R3. 11. 25	個人住宅	1972-1	R3. 12. 3	工事立会
豊橋市	萱野遺跡	豊橋市石巻本町字大清水 46 番 51	R3. 11. 25	個人住宅	1972-2	R3. 12. 3	工事立会
岡崎市	若一王子神社遺跡、岩津大膳城跡、岩津妙心寺城跡	岡崎市岩津町檀ノ上 93 番 1	R3. 11. 29	個人住宅	1972-3	R3. 12. 3	工事立会
岡崎市	五本松遺跡	岡崎市美合町字五本松 36 番 24、36 番 25 ほか	R3. 11. 24	集合住宅	1972-4	R3. 12. 3	慎重工事
愛西市	八百歩遺跡	愛西市日置町上川田 72 番 1	R2. 11. 18	個人住宅	1972-5	R3. 12. 3	慎重工事
あま市	森南遺跡	あま市森三丁目 7 番 12、7 番 13	R3. 11. 22	個人住宅	1972-6	R3. 12. 3	慎重工事

市町村	名称	所在地	届出日	工事の 目的	県文書番号		指示事項
					3文芸	通知日付	
稲沢市	稲葉北山遺跡	稲沢市西町一丁目 44-1、44-2	R3. 11. 16	個人住宅	1972-7	R3. 12. 3	慎重工事
稲沢市	正明寺市場遺跡	稲沢市小池二丁目 1 番 3 ほか	R3. 11. 22	宅地造成	1972-8	R3. 12. 3	慎重工事
稲沢市	長東北浦遺跡	稲沢市長東町座守 7-1	R3. 11. 17	その他開発	1972-9	R3. 12. 3	慎重工事
田原市	長代遺跡	田原市野田町長代 113~124 番、126 番	R3. 11. 26	農業関係	1982-1	R3. 12. 6	工事立会
豊田市	瑞穂遺跡	豊田市瑞穂町一丁目 41	R3. 11. 25	その他建物	1982-2	R3. 12. 6	工事立会
新城市	東田遺跡	新城市富永字今屋敷 6 番 1	R3. 11. 29	個人住宅	1982-3	R3. 12. 6	慎重工事
岩倉市	御山寺遺跡	岩倉市石仏町五山寺~中野町中野地内	R3. 11. 26	ガス	1982-4	R3. 12. 6	慎重工事
岩倉市	御山寺遺跡	岩倉市中野町中野地内	R3. 11. 26	ガス	1982-5	R3. 12. 6	慎重工事
設楽町	マサノ沢遺跡	北設楽郡設楽町小松字マサノサワ 1-31	R3. 11. 26	その他開発	1982-6	R3. 12. 6	慎重工事
愛西市	中田面遺跡	愛西市柚木町中田面 403-3、404-1、405-1	R3. 11. 18	個人住宅	1982-7	R3. 12. 6	慎重工事
岡崎市	岡崎城跡	岡崎市康生通西 1 丁目 16	R3. 11. 12	その他建物	1990	R3. 12. 7	工事立会
あま市	篠田廃寺跡	あま市篠田稲荷 62 番、63 番	R3. 11. 26	個人住宅	1991	R3. 12. 7	慎重工事
安城市	東端古屋敷跡	安城市東端町殿町 3 番、4 番、5 番合併、18 番 2	R3. 11. 19	個人住宅	1992	R3. 12. 7	工事立会
清須市	清洲城下町遺跡	清須市清洲下町 2230 番 14、2230 番 19	R3. 11. 24	個人住宅	1996-1	R3. 12. 8	工事立会
清須市	清洲城下町遺跡	清須市清洲下町 2230 番 22	R3. 11. 24	個人住宅	1996-2	R3. 12. 8	工事立会
安城市	姫塚遺跡	安城市東町獅子塚 53 番 1	R3. 12. 1	個人住宅	1996-3	R3. 12. 8	工事立会
武豊町	若宮遺跡	知多郡武豊町字池田 1 丁目 155 番	R3. 12. 2	その他建物	1996-4	R3. 12. 8	工事立会
犬山市	材木町遺跡	犬山市大字犬山字西古券 663 番、664 番、682 番 6	R3. 11. 29	個人住宅	1996-5	R3. 12. 8	工事立会
瀬戸市	品野中部遺跡	瀬戸市中品野町 314	R3. 11. 26	個人住宅	1996-6	R3. 12. 8	工事立会
小牧市	南外山遺跡	小牧市大字南外山字北浦 348-6	R3. 11. 29	その他建物	1996-7	R3. 12. 8	工事立会
稲沢市	東畑廃寺跡	稲沢市東畑五丁目 81 番 1	R3. 11. 24	個人住宅	1996-8	R3. 12. 8	工事立会
清須市	清洲城下町遺跡	清須市春日秋前 107 番地内	R3. 11. 26	その他開発	1996-9	R3. 12. 8	慎重工事
稲沢市	尾張国府跡	稲沢市松下一丁目 18 番 3、18 番 18	R3. 11. 26	宅地造成、個人住宅	1996-10	R3. 12. 8	工事立会
みよし市	大坪遺跡	みよし市三好町中島 54 番 1 の一部	R3. 11. 16	個人住宅	1996-11	R3. 12. 8	慎重工事
知多市	中島遺跡	知多市八幡字中島 55 番地先~59 番地先	R3. 11. 24	ガス	1996-12	R3. 12. 8	慎重工事
愛西市	中田面遺跡	愛西市柚木町中田面 476-1、477-1	R3. 11. 25	個人住宅	1996-13	R3. 12. 8	慎重工事
小牧市	常普請遺跡	小牧市常普請二丁目 46 番の一部	R3. 12. 1	その他建物	2004	R3. 12. 8	工事立会ほか
岩倉市	西北出 (A) 遺跡	岩倉市大地新町 2 丁目 49-1	R3. 12. 2	その他開発	2011-1	R3. 12. 9	工事立会
稲沢市	奥田町遺跡	稲沢市奥田町田畑切地内	R3. 12. 2	ガス	2011-2	R3. 12. 9	慎重工事
稲沢市	用志田遺跡	稲沢市日下部西町 2 丁目地内	R3. 12. 2	ガス	2011-3	R3. 12. 9	慎重工事
稲沢市	日下部・六角堂遺跡	稲沢市六角堂西町三丁目 3-24	R3. 11. 30	個人住宅	2011-4	R3. 12. 9	工事立会
稲沢市	平野・小寺遺跡	稲沢市平野町二丁目 1-1	R3. 11. 29	その他建物	2011-5	R3. 12. 9	工事立会
稲沢市	上屋敷遺跡	稲沢市平和町上三宅上屋敷 183 番地	R3. 11. 29	個人住宅	2011-6	R3. 12. 9	慎重工事
豊橋市	吉田城址、鮑海遺跡	豊橋市八町通四丁目 33 番の一部、59 番 4	R3. 11. 26	個人住宅	2011-7	R3. 12. 9	慎重工事
豊橋市	黒下遺跡	豊橋市大岩町字黒下 7 番 1	R3. 11. 29	個人住宅	2011-8	R3. 12. 9	慎重工事
一宮市	西上免遺跡	一宮市開明字西上免 28 番 4	R3. 12. 3	個人住宅	2022-1	R3. 12. 13	工事立会ほか
一宮市	加納馬場集落北遺跡	一宮市千秋町加納馬場字高須 30 番 1	R3. 12. 3	個人住宅	2022-2	R3. 12. 13	工事立会ほか
一宮市	荻安賀遺跡	一宮市大和町荻安賀字上西之萩 110 番地	R3. 12. 2	個人住宅	2022-3	R3. 12. 13	工事立会ほか
あま市	甚目寺遺跡	あま市甚目寺東大門 12 番 12	R3. 11. 30	個人住宅	2022-4	R3. 12. 13	慎重工事
豊田市	宮口元屋敷遺跡	豊田市宮口町三丁目 39 番 6	R3. 12. 2	個人住宅	2022-5	R3. 12. 13	工事立会
北名古屋	新宮遺跡	北名古屋市熊之丘新宮 30 番 2	R3. 12. 2	個人住宅	2022-6	R3. 12. 13	慎重工事
清須市	清洲城下町遺跡	清須市一場 143-1	R3. 12. 1	その他開発	2022-7	R3. 12. 13	慎重工事
清須市	清洲城下町遺跡	清須市清洲本町 1560 番 1、1562 番 2	R3. 12. 2	個人住宅	2022-8	R3. 12. 13	工事立会
東海市	トドメキ遺跡	東海市名和町八幡前 19-1、19-3、19-7、20-4、21-2、26-4、26-6、27-1、27-5、28-3、28-4、33-10	R3. 11. 30	その他建物	2022-9	R3. 12. 13	工事立会
瀬戸市	今村城跡	瀬戸市共栄通五丁目 58 番	R3. 12. 3	その他開発	2022-10	R3. 12. 13	工事立会
安城市	鳩目遺跡	安城市野寺町野寺 9 番 2	R3. 12. 3	個人住宅	2022-11	R3. 12. 13	慎重工事
瀬戸市	矢形遺跡	瀬戸市矢形町 64 番、65 番 1	R3. 12. 6	個人住宅	2022-12	R3. 12. 13	慎重工事

市町村	名称	所在地	届出日	工事の 目的	県文書番号		指示事項
					3文芸	通知日付	
瀬戸市	窠神B窠跡	瀬戸市窠神町 87-13、87-14、87-16、87-17	R3.12.2	宅地造成	2023	R3.12.10	工事立会
津島市	蛭間遺跡	津島市蛭間町字逆川東 871 番 872 番	R3.12.3	個人住宅	2025-1	R3.12.13	工事立会
武豊町	ウスガイト遺跡	知多郡武豊町大字富貴字郷南 60 番 4、60 番 6、60 番 7、62 番 1、62 番 3、112 番、字外前田 81 番 6、175 番	R3.12.8	個人住宅	2025-2	R3.12.13	工事立会
稲沢市	三島屋敷遺跡	稲沢市矢合町定井 2711 番、2715 番	R3.12.2	個人住宅	2029-1	R3.12.14	工事立会
稲沢市	古道遺跡	稲沢市目比町東瀬古 1384 番、1385 番	R3.12.3	個人住宅	2029-2	R3.12.14	工事立会
稲沢市	儀長・正楽寺遺跡	稲沢市儀長三丁目 108 番、109 番	R3.12.7	個人住宅	2029-3	R3.12.14	慎重工事
豊川市	倉屋敷遺跡	豊川市小坂井町倉屋敷 33 番 7、33 番 18	R3.12.7	個人住宅	2034-1	R3.12.15	慎重工事
半田市	成岩城跡	半田市有楽町 6 丁目 1	R3.12.1	その他開発	2034-2	R3.12.15	慎重工事
安城市	宮下南遺跡	安城市桜井町宮下 153 番	R3.11.26	個人住宅	2042-1	R3.12.16	発掘調査
安城市	城跡南遺跡	安城市山崎町境 54 番の一部、56 番の一部	R3.12.7	個人住宅	2042-2	R3.12.16	慎重工事
豊橋市	万福寺遺跡	豊橋市小浜町 101 番の一部	R3.12.9	その他建物	2042-3	R3.12.16	慎重工事
美浜町	奥田砂原製塩遺跡	知多郡美浜町大字奥田字砂原 4 番 3	R3.12.8	その他開発	2049-1	R3.12.17	慎重工事
岩倉市	岩倉城	岩倉市下本町城址 97 番 1	R3.12.9	その他開発	2049-2	R3.12.17	工事立会
一宮市	菊安賀遺跡	一宮市大和町菊安賀字火口上 1666 番 2、1668 番、1669 番の各一部、ほか	R3.12.7	その他建物	2053-1	R3.12.21	慎重工事
一宮市	瀬部四日市場集落北遺跡	一宮市瀬部字墓の腰 3 番 1	R3.12.7	個人住宅	2053-2	R3.12.21	工事立会ほか
岡崎市	神明遺跡	岡崎市柱町字南屋敷 88 番 1 地先	R3.12.13	ガス	2053-3	R3.12.21	工事立会
岡崎市	神明遺跡	岡崎市柱四丁目 6 番 5 地先～柱町字竹ノ花 1 番地先	R3.12.15	ガス	2056	R3.12.21	慎重工事
清須市	清洲城下町遺跡	清須市一場御園 797-3	R3.12.8	その他開発	2076-1	R3.12.22	慎重工事
みよし市	寺山遺跡	みよし市黒笹町桐山 184 番 2、186 番、186 番 1、205 番 2	R3.12.1	個人住宅	2076-2	R3.12.22	発掘調査
清須市	清洲城下町遺跡	清須市清洲エンソ 1942 番 1、1942 番 3、ほか	R3.12.9	その他建物	2076-3	R3.12.22	工事立会
清須市	清洲城下町遺跡	清須市清洲 1 丁目 11 番 6、7	R3.12.14	個人住宅	2076-4	R3.12.22	工事立会
清須市	小田井城跡	清須市西枇杷島町古城二丁目 16 番 10	R3.12.14	個人住宅	2076-5	R3.12.22	工事立会
岩倉市	真光寺遺跡	岩倉市下本町真光寺地内	R3.12.16	ガス	2084-1	R3.12.22	慎重工事
小牧市	東田中宮前遺跡	小牧市大字東田中宮前 257 番 1	R3.12.13	その他開発	2084-2	R3.12.22	工事立会ほか
西尾市	国森遺跡	西尾市国森町百々 88 番 4 地先～切神 3 番 16 地先	R3.12.7	ガス	2084-3	R3.12.22	工事立会
西尾市	池端遺跡	西尾市吉良町上横須賀池端 15-14	R3.12.3	個人住宅	2084-4	R3.12.22	工事立会
知立市	中長遺跡	知立市西中町中長 170 地内	R3.12.14	その他開発	2084-5	R3.12.22	工事立会
扶桑町	高木遺跡	丹羽郡扶桑町大字高木字吉山 815 番	R3.12.17	個人住宅	2095-1	R3.12.23	工事立会
あま市	清明遺跡	あま市新居屋清明 15 番	R3.12.13	個人住宅	2095-2	R3.12.23	慎重工事
豊田市	上野上村城跡(上野城)	豊田市上郷町御所名残 143 番、144 番 2	R3.12.10	個人住宅	2095-3	R3.12.23	工事立会
南知多町	神戸遺跡	知多郡南知多町大字篠島字東山 1 番 11	R3.10.5	その他建物	2095-4	R3.12.23	工事立会
瀬戸市	白坂雲興寺遺跡	瀬戸市白坂町 104 番の一部、103 番 1 の一部	R3.12.10	宅地造成、個人住宅	2095-5	R3.12.23	工事立会
瀬戸市	幡山遺跡	瀬戸市瀬戸口町 139 番 3、140 番	R3.12.16	個人住宅	2095-6	R3.12.23	工事立会
西尾市	道光寺遺跡	西尾市道光寺一丁目 3 番 4	R3.11.30	個人住宅	2095-7	R3.12.23	慎重工事
西尾市	饗庭遺跡	西尾市吉良町饗庭小橋 20 番 2	R3.12.14	個人住宅	2095-8	R3.12.23	工事立会
西尾市	西尾城跡	西尾市錦城町 235 番 26、235 番 27	R3.12.17	個人住宅	2095-9	R3.12.23	工事立会
東海市	松崎遺跡	東海市大田町松崎 46 番 4	R3.12.10	集合住宅	2097	R3.12.23	工事立会
岡崎市	上青野遺跡	岡崎市上青野町字丁田 139 番 1	R3.12.15	個人住宅	2104-1	R3.12.24	工事立会
岡崎市	広田川河床遺跡 C	岡崎市中島町字川田 25 番 10	R3.12.20	個人住宅	2104-2	R3.12.24	工事立会
豊橋市	橋良遺跡	豊橋市柱七番町 78 番	R3.12.10	個人住宅	2104-3	R3.12.24	慎重工事
一宮市	小山集落北遺跡	一宮市千秋町小山字一丁目畑 9 番 5	R3.12.16	個人住宅	2104-4	R3.12.24	慎重工事
一宮市	菊安賀遺跡	一宮市大和町菊安賀字花井町裏 2820 番 2、2 番 2、2 番 3	R3.12.8	個人住宅	2104-5	R3.12.24	慎重工事

市町村	名称	所在地	届出日	工事の 目的	県文書番号		指示事項
					3文芸	通知日付	
一宮市	門間島海遺跡	一宮市木曾川町門間字南島海地内	R3.12.17	ガス	2104-6	R3.12.24	慎重工事
知多市	西屋敷貝塚	知多市新知字門田1-1地内	R3.12.17	その他開発	2112-1	R4.1.5	工事立会
知多市	下内橋遺跡	知多市八幡字荒古前11番3の一部、6番11の一部	R3.12.10	個人住宅	2112-2	R4.1.5	工事立会
小牧市	南外山遺跡	小牧市大字南外山348番地の1	R3.12.17	その他建物、下水道	2112-3	R4.1.5	工事立会
知多市	下内橋遺跡	知多市八幡字荒古前11番3の一部、6番11の一部	R3.12.10	個人住宅	2112-4	R4.1.5	工事立会
安城市	前畑遺跡	安城市大岡町前畑83番7、83番8	R3.12.14	個人住宅	2112-5	R4.1.5	工事立会
安城市	堀内貝塚遺跡	安城市堀内町屋敷128番2、128番3、128番9	R3.10.27	集合住宅	2112-6	R4.1.5	発掘調査
あま市	森南遺跡	あま市森三丁目13番15	R3.12.20	個人住宅	2125-1	R4.1.5	慎重工事
一宮市	門間島海遺跡	一宮市木曾川町門間字南島海29番2	R3.12.21	個人住宅	2125-2	R4.1.5	慎重工事
一宮市	門間島海遺跡	一宮市木曾川町門間字南島海22番2	R3.12.21	個人住宅	2125-3	R4.1.5	慎重工事
稲沢市	正明寺市場遺跡	稲沢市正明寺二丁目4番17の一部	R3.12.10	個人住宅	2125-4	R4.1.5	慎重工事
稲沢市	平野・小寺遺跡	稲沢市平野町2丁目1-1	R3.12.9	その他開発	2125-5	R4.1.5	慎重工事
稲沢市	普照堂遺跡	稲沢市島本郷町154地内	R3.12.9	その他開発	2125-6	R4.1.5	慎重工事
豊橋市	居村遺跡	豊橋市北岩田一丁目5番5	R3.11.15	個人住宅	2125-7	R4.1.5	慎重工事
瀬戸市	幡西町遺跡	瀬戸市東本地町一丁目地内	R3.12.22	電気	2125-8	R4.1.5	慎重工事
瀬戸市	大坪西遺跡	瀬戸市大坪町188地内	R3.12.22	電気	2125-9	R4.1.5	慎重工事
清須市	清洲城下町遺跡	清須市一場106-2、146付近	R3.12.15	その他開発	2129-1	R4.1.5	慎重工事
清須市	清洲城下町遺跡	清須市清洲橋1873番1の一部	R3.12.21	個人住宅	2129-2	R4.1.5	工事立会
清須市	清洲城下町遺跡	清須市清洲橋1873番1の一部	R3.12.21	個人住宅	2129-3	R4.1.5	工事立会
清須市	清洲城下町遺跡	清須市清洲古城417-21	R3.12.20	個人住宅	2129-4	R4.1.5	工事立会
瀬戸市	幡山遺跡	瀬戸市幡山町106番1	R3.12.23	集合住宅	2129-5	R4.1.5	工事立会
瀬戸市	若宮遺跡	瀬戸市若宮町三丁目85番3	R3.12.22	個人住宅	2129-6	R4.1.5	工事立会
清須市	朝日遺跡	清須市阿原角の城2付近	R3.12.24	その他開発	2146-1	R4.1.6	工事立会
清須市	清洲城下町遺跡	清須市清洲下町2199番4、2200番	R3.12.24	宅地造成	2146-2	R4.1.6	工事立会
清須市	朝日遺跡	清須市朝日貝塚71番	R3.12.27	その他建物	2146-3	R4.1.6	工事立会
一宮市	氏神東遺跡	一宮市笹野字前田向8番	R3.12.17	個人住宅	2146-4	R4.1.6	工事立会ほか
一宮市	馬見塚遺跡	一宮市馬見塚字郷前20	R3.12.14	その他建物	2146-5	R4.1.6	慎重工事
一宮市	光明寺集落南遺跡	一宮市光明寺字大条戸89番	R3.12.25	個人住宅	2146-6	R4.1.6	工事立会ほか
阿久比町	広海道遺跡	知多郡阿久比町大字阿久比字広海道17番	R3.12.23	その他建物	2146-7	R4.1.6	工事立会
豊橋市	万福寺遺跡	豊橋市小浜町100番の一部	R3.12.25	集合住宅	2146-8	R4.1.6	慎重工事
豊橋市	市道西遺跡	豊橋市東脇一丁目14-6の一部	R3.12.22	個人住宅	2146-9	R4.1.6	慎重工事
豊橋市	橋良遺跡	豊橋市柱七番町11	R3.12.22	個人住宅	2146-10	R4.1.6	慎重工事
豊田市	瑞穂遺跡	豊田市元宮町二丁目85番2	R3.12.7	個人住宅	2146-11	R4.1.6	工事立会
豊田市	櫻尾1号墳	豊田市野見山町二丁目32番10、27番27	R3.12.22	個人住宅	2146-12	R4.1.6	工事立会
稲沢市	儀長・正楽寺遺跡	稲沢市儀長2丁目～儀長3丁目地内	R3.12.13	ガス	2146-13	R4.1.6	慎重工事
稲沢市	重本・横地遺跡	稲沢市横地二丁目91番1	R3.12.15	個人住宅	2146-14	R4.1.6	工事立会
稲沢市	平・山口遺跡	稲沢市中野宮町35番の一部	R3.12.16	個人住宅	2146-15	R4.1.6	工事立会
瀬戸市	美濃池町遺跡	瀬戸市美濃池町38番地3	R3.12.28	その他建物	2146-16	R4.1.6	工事立会
田原市	佐藤遺跡	田原市大久保町佐藤34、39、40	R3.12.24	農業関係	2146-17	R4.1.6	工事立会
小牧市	林屋敷遺跡	小牧市大字舟津	R3.12.22	その他開発	2146-18	R4.1.6	工事立会
稲沢市	陸田東出遺跡	稲沢市陸田栗林一丁目6番6	R3.12.16	個人住宅	2155-1	R4.1.12	慎重工事
稲沢市	高御堂遺跡	稲沢市高御堂二丁目13番3	R3.12.20	集合住宅	2155-2	R4.1.12	慎重工事
稲沢市	大宮廻遺跡	稲沢市大塚北1丁目80番1	R3.12.20	個人住宅	2155-3	R4.1.12	慎重工事
稲沢市	平・山口遺跡	稲沢市山口宮前町地内	R3.12.23	ガス	2155-4	R4.1.12	慎重工事
稲沢市	重本・横地遺跡	稲沢市重本1丁目～稲付町地内	R3.12.23	ガス	2155-5	R4.1.12	慎重工事
稲沢市	高須賀遺跡	稲沢市治郎丸大明町地内	R3.12.23	ガス	2155-6	R4.1.12	慎重工事
稲沢市	塔の越遺跡	稲沢市長野4丁目26番地先	R3.12.23	ガス	2155-7	R4.1.12	慎重工事
稲沢市	尾張国府跡	稲沢市稲島東4丁目118地内	R3.12.23	その他開発	2155-8	R4.1.12	慎重工事
稲沢市	尾張国府跡	稲沢市松下二丁目12番4	R3.12.23	個人住宅	2155-9	R4.1.12	慎重工事
稲沢市	地藏寺東遺跡	稲沢市小池二丁目2番13	R3.12.23	個人住宅	2155-10	R4.1.12	慎重工事
豊川市	白鳥遺跡	豊川市白鳥町上郷中169-8、169-9、169-10、169-11	R3.12.24	個人住宅	2155-11	R4.1.12	工事立会

市町村	名称	所在地	届出日	工事の 目的	県文書番号		指示事項
					3文芸	通知日付	
豊川市	馬場遺跡	豊川駅東土地区画整理事業 92 街区 5-6	R3. 12. 27	個人住宅	2155-12	R4. 1. 12	慎重工事
犬山市	木ノ下城跡	犬山市大字犬山字南古券 325-1	R3. 12. 27	個人住宅	2155-13	R4. 1. 12	慎重工事
春日井市	勝川遺跡	春日井市勝川町 4 丁目 70 番地	R3. 12. 23	個人住宅	2155-14	R4. 1. 12	慎重工事
瀬戸市	品野中部遺跡	瀬戸市中品野町 5	R3. 12. 28	その他建物	2159-1	R4. 1. 12	慎重工事
豊明市	大脇城遺跡	豊明市栄町元屋敷 157-1	R3. 12. 27	工場	2159-2	R4. 1. 12	工事立会
一宮市	高田集落南遺跡	一宮市高田字井川 201	R4. 1. 4	その他開発	2159-3	R4. 1. 12	慎重工事
春日井市	勝川遺跡、勝川廃寺	春日井市勝川町 4 丁目地内	R4. 1. 5	ガス	2159-4	R4. 1. 12	慎重工事
清須市	清洲城下町遺跡	清須市清洲 2090-1	R4. 1. 4	その他開発	2159-5	R4. 1. 12	慎重工事
清須市	清洲城下町遺跡	清須市清洲 1069-1	R4. 1. 4	その他開発	2159-6	R4. 1. 12	慎重工事
岡崎市	若一王子神社遺跡、岩津壇ノ上城跡	岡崎市岩津町字壇ノ上 69 番	R3. 12. 27	個人住宅	2164-1	R4. 1. 12	工事立会
岡崎市	生平遺跡	岡崎市岩津町二丁目 1 番 13	R3. 12. 27	個人住宅	2164-2	R4. 1. 12	工事立会
岡崎市	生平遺跡	岡崎市岩津町二丁目 6 番 2	R3. 12. 27	個人住宅	2164-3	R4. 1. 12	工事立会
半田市	成岩城跡	半田市有楽町六丁目 11 番、5 番 2、40 番、43 番 5 地内	R3. 12. 14	その他開発	2164-4	R4. 1. 12	慎重工事
半田市	深谷 B 古窯群	半田市山代町一丁目 102 番 12	R3. 12. 10	個人住宅	2164-5	R4. 1. 12	工事立会
西尾市	池端遺跡	西尾市吉良町上横須賀池端 57 番 1、57 番 9	R4. 1. 5	個人住宅	2184-1	R4. 1. 18	工事立会
瀬戸市	掛下遺跡	瀬戸市掛下町 2 丁目 69 番地先～83 番地先	R4. 1. 6	ガス	2184-2	R4. 1. 18	工事立会
刈谷市	本刈谷貝塚	刈谷市天王町 4 丁目 7 番地 4	R3. 12. 25	その他開発	2184-3	R4. 1. 18	慎重工事
安城市	寺領廃寺跡	安城市寺領町久後 112	R4. 1. 6	個人住宅	2184-4	R4. 1. 18	工事立会
みよし市	宮ノ前遺跡	みよし市福谷町社口 68 番 2	R3. 12. 24	個人住宅	2184-5	R4. 1. 18	慎重工事
みよし市	小金下遺跡	みよし市蒔生町小金下 47 番	R3. 12. 24	宅地造成	2184-6	R4. 1. 18	工事立会
西尾市	熊子第 1・2 号遺跡	西尾市上矢田町熊子 57	R3. 11. 30	集合住宅	2184-7	R4. 1. 18	発掘調査
西尾市	不毛第 1 遺跡	西尾市東浅井町不毛 25 番 4	R4. 1. 7	個人住宅	2184-8	R4. 1. 18	工事立会
刈谷市	大西南貝塚	刈谷市泉田町半崎 156、157	R3. 11. 16	集合住宅	2184-9	R4. 1. 18	工事立会
稲沢市	上中・西屋敷遺跡	稲沢市北島町上中 68	R4. 1. 4	個人住宅	2184-10	R4. 1. 18	工事立会
瀬戸市	日面窯跡	瀬戸市寺本町 25	R4. 1. 6	その他建物	2184-11	R4. 1. 18	工事立会
豊川市	白鳥遺跡	豊川市久保町社地 1 番 3	R4. 1. 7	個人住宅	2190-1	R4. 1. 18	慎重工事
安城市	御用地遺跡	安城市柿碓町大境 103	R3. 12. 17	個人住宅	2190-2	R4. 1. 18	発掘調査
大府市	棧敷貝塚	大府市朝日町五丁目 95 番、96 番 の各一部	R3. 12. 25	個人住宅	2190-3	R4. 1. 18	工事立会
一宮市	田所遺跡	一宮市田所字郷浦～字宮前 地内	R4. 1. 6	ガス	2196-1	R4. 1. 18	工事立会
一宮市	荻安賀遺跡	一宮市大和町荻安賀字上西之畝 110 番地	R4. 1. 6	個人住宅	2196-2	R4. 1. 18	工事立会
碧南市	羽城	碧南市羽根町一丁目 34 番、40 番、43 番、45 番	R4. 1. 6	個人住宅	2196-3	R4. 1. 18	工事立会
武豊町	長尾城跡	知多郡武豊町大字上ケ 68 番 3	R4. 1. 12	個人住宅	2202-1	R4. 1. 18	工事立会
武豊町	ウスガイト遺跡	知多郡武豊町大字富貴字郷北 63 番 7、63 番 8	R4. 1. 12	個人住宅	2202-2	R4. 1. 18	工事立会
刈谷市	五月折戸貝塚	刈谷市泉田町畑中一色 68 番 1 地先 ～五月折戸 85 番 5 地先	R4. 1. 5	ガス	2217-1	R4. 1. 19	工事立会
刈谷市	五月折戸貝塚	刈谷市泉田町畑中一色 68 番 1 地先 ～五月折戸 75 番 6 地先	R4. 1. 5	ガス	2217-2	R4. 1. 19	工事立会
刈谷市	刈谷城跡	刈谷市司町四丁目 45 番 3	R4. 1. 8	個人住宅	2217-3	R4. 1. 19	工事立会
豊明市	香掛遺跡	豊明市香掛町東本郷 178 番	R4. 1. 12	水道、下水道	2217-4	R4. 1. 19	工事立会
岡崎市	仁田遺跡	岡崎市大西町字仁田 34 番 8、34 番 12、34 番 14	R3. 12. 28	個人住宅	2217-5	R4. 1. 19	工事立会
半田市	亀崎烽火台跡	半田市亀崎高根町三丁目 145 番 6	R3. 12. 14	個人住宅	2225	R4. 1. 19	慎重工事
稲沢市	出口遺跡	稲沢市平和町中三宅中屋敷 63 番 1	R4. 1. 12	個人住宅	2232-1	R4. 1. 20	慎重工事
稲沢市	下津宿遺跡	稲沢市下津片町 105 番の一部	R4. 1. 12	個人住宅	2232-2	R4. 1. 20	工事立会
岡崎市	北野廃寺跡	岡崎市北野町字東山 153 番、164 番 1、165 番 1	R3. 12. 21	個人住宅	2232-3	R4. 1. 20	工事立会
武豊町	真楽寺遺跡	知多郡武豊町大字東大高字郷道南 40 番 3	R4. 1. 18	個人住宅	2236-1	R4. 1. 24	工事立会
小牧市	藤島町五才田遺跡	小牧市藤島町五才田 5 番 1、6 番ほ か	R4. 1. 11	その他建物	2236-2	R4. 1. 24	工事立会ほか
小牧市	林屋敷遺跡	小牧市大字舟津 地内	R4. 1. 12	ガス	2236-3	R4. 1. 24	慎重工事
稲沢市	大宮廻遺跡	稲沢市大塚北 1 丁目 地内	R4. 1. 6	ガス	2236-4	R4. 1. 24	慎重工事
稲沢市	奥田町遺跡	稲沢市奥田町畑町 18 番地内	R4. 1. 13	その他開発	2236-5	R4. 1. 24	慎重工事
稲沢市	稲葉前田遺跡	稲沢市稲葉 4 丁目 地内	R4. 1. 13	ガス	2236-6	R4. 1. 24	慎重工事

市町村	名称	所在地	届出日	工事の 目的	県文書番号		指示事項
					3文芸	通知日付	
みよし市	寺山古窯	みよし市黒笹いずみ三丁目11番15	R4.1.13	個人住宅	2236-7	R4.1.24	工事立会
みよし市	大坪遺跡	みよし市三好町木之本24番1、25番1	R4.1.6	その他建物	2236-8	R4.1.24	工事立会
西尾市	池端遺跡	西尾市吉良町上横須賀池端15番9	R4.1.12	個人住宅	2236-9	R4.1.24	工事立会
清須市	清洲城下町遺跡	清須市清洲1丁目11-4番	R4.1.11	個人住宅	2247-1	R4.1.27	工事立会
清須市	土田遺跡	清須市土田2丁目1-15番地先	R4.1.13	ガス	2247-2	R4.1.27	慎重工事
清須市	清洲城下町遺跡	清須市清洲1105 付近	R4.1.14	電気	2247-3	R4.1.27	慎重工事
清須市	清洲城下町遺跡	清須市一場御園759番23	R4.1.18	個人住宅	2247-4	R4.1.27	工事立会
岡崎市	伊賀山遺跡	岡崎市保母町字伊賀山屋敷3番2、50番2、20番3	R3.12.16	その他建物	2247-5	R4.1.27	工事立会
岡崎市	西牧野遺跡	岡崎市樫山町字西牧野25番1、25番2ほか	R3.12.28	個人住宅	2247-6	R4.1.27	工事立会
豊田市	上野下村城跡(会下城)	豊田市上郷町会下山21番地先～22番2地先	R4.1.11	ガス	2247-7	R4.1.27	工事立会
豊橋市	野中1号墳	豊橋市多米西町一丁目8番4	R4.1.11	個人住宅	2247-8	R4.1.27	慎重工事
豊橋市	市場遺跡、市杵嶋神社古墳	豊橋市牟呂市場町27-14、27-15	R4.1.14	個人住宅	2247-9	R4.1.27	慎重工事
豊橋市	下条館址	豊橋市下条東町字古城66、79-1ほか	R4.1.17	個人住宅	2247-10	R4.1.27	工事立会
愛西市	日置本郷B遺跡	愛西市日置町本郷1251番	R4.1.7	個人住宅	2247-11	R4.1.27	工事立会
蒲郡市	形原遺跡	蒲郡市形原町東中田34番2、40番7	R4.1.7	個人住宅	2247-12	R4.1.27	工事立会
一宮市	馬見塚遺跡	一宮市馬見塚字郷前16-1、16-2	R4.1.14	個人住宅	2249-1	R4.1.27	慎重工事
一宮市	外割田城跡	一宮市木曾川町外割田字城跡 地内	R4.1.18	ガス	2249-2	R4.1.27	慎重工事
一宮市	大赤見集落北遺跡	一宮市大赤見字柳原71番1	R4.1.18	個人住宅	2249-3	R4.1.27	工事立会ほか
一宮市	玉ノ井城跡	一宮市木曾川町玉ノ井寺東18番2、19番6、20番	R4.1.13	個人住宅	2249-4	R4.1.27	慎重工事
一宮市	刈安賀遺跡	一宮市大和町刈安賀字上西之杵57番1	R4.1.19	個人住宅	2249-5	R4.1.27	工事立会ほか
一宮市	妙興寺集落南遺跡	一宮市大和町妙興寺字横道36-1、37	R4.1.18	集合住宅	2249-6	R4.1.27	慎重工事
江南市	大門遺跡	江南市高屋町本郷83番3	R4.1.17	個人住宅	2249-7	R4.1.27	慎重工事
江南市	南山町遺跡	江南市南山町中 地内	R4.1.17	ガス	2249-8	R4.1.27	慎重工事
稲沢市	下津城跡・下津宿遺跡	稲沢市下津高戸町70番1	R4.1.17	個人住宅	2249-9	R4.1.27	工事立会
稲沢市	陸田東出遺跡	稲沢市陸田栗林一丁目6番20	R4.1.17	個人住宅	2249-10	R4.1.27	慎重工事
稲沢市	陸田東出遺跡	稲沢市陸田栗林一丁目6番18	R4.1.17	個人住宅	2249-11	R4.1.27	慎重工事
新城市	新城城跡	新城市字西入船60-20	R4.1.14	その他開発	2259-1	R4.1.27	慎重工事
新城市	新城城跡	新城市字西入船71-7、71-18、71-19	R4.1.20	個人住宅	2259-2	R4.1.27	慎重工事
知多市	巽が丘C古窯群	知多市巽が丘四丁目339番	R4.1.12	個人住宅	2259-3	R4.1.27	慎重工事
知多市	西屋敷貝塚	知多市新知字門田1番1、66番5	R4.1.12	個人住宅	2259-4	R4.1.27	工事立会
武豊町	ウスガイト遺跡	知多郡武豊町大字富貴字郷南49番地先～50番5地先	R4.1.18	ガス	2259-5	R4.1.27	工事立会
春日井市	神領糸田遺跡	春日井市神領町二丁目17番2	R4.1.19	その他建物	2269-1	R4.1.25	工事立会
春日井市	大留井高上遺跡	春日井市大留町九丁目18番10	R4.1.19	その他建物	2269-2	R4.1.28	慎重工事
長久手市	大草城跡	長久手市北浦2502番15、2502番17	R4.1.12	個人住宅	2269-3	R4.1.28	工事立会
刈谷市	本刈谷貝塚	刈谷市天王町四丁目7番4、7番2	R4.1.19	個人住宅	2273	R4.1.28	工事立会
江南市	大門遺跡	江南市高屋町本郷83番3	R4.1.17	個人住宅	2249-7	R4.1.27	慎重工事
江南市	南山町遺跡	江南市南山町中 地内	R4.1.17	ガス	2249-8	R4.1.27	慎重工事
稲沢市	下津城跡・下津宿遺跡	稲沢市下津高戸町70番1	R4.1.17	個人住宅	2249-9	R4.1.27	工事立会
みよし市	大坪遺跡	みよし市三好町中島54番6	R4.1.7	個人住宅	2284-1	R4.2.1	慎重工事
豊橋市	中郷西遺跡	豊橋牛川西部土地区画整理事業58街区16-6画地	R4.1.25	個人住宅	2284-2	R4.2.1	慎重工事
豊橋市	中郷西遺跡	豊橋牛川西部土地区画整理事業58街区16-5画地	R4.1.14	個人住宅	2284-3	R4.2.1	慎重工事
豊橋市	多米東町遺跡	豊橋市多米東町三丁目33番21	R4.1.20	個人住宅	2284-4	R4.2.1	慎重工事
岡崎市	社口遺跡	岡崎市在家町字熊ノ居22番、26番	R4.1.24	その他開発	2284-5	R4.2.1	工事立会

市町村	名称	所在地	届出日	工事の 目的	県文書番号		指示事項
					3文芸	通知日付	
豊田市	小清水小学校東遺跡	豊田市新町1丁目8番3地先～29番2地先	R4.1.12	ガス	2288-1	R4.2.1	工事立会
豊田市	辻貝戸窯	豊田市西中山町辻貝戸109番103	R4.1.13	個人住宅	2288-2	R4.2.1	慎重工事
豊田市	辻貝戸遺跡	豊田市西中山町辻貝戸46番4、47番6、122番9	R4.1.13	個人住宅	2288-3	R4.2.1	工事立会
豊田市	広瀬城跡(東広瀬城)	豊田市東広瀬町城下41-6	R4.1.17	個人住宅	2288-4	R4.2.1	慎重工事
豊田市	宮口城跡(兼五城・藤五城)	豊田市宮上町二丁目36番35	R4.1.18	集合住宅	2288-5	R4.2.1	慎重工事
豊田市	高根下遺跡	豊田市東広瀬町舟木23番1	R4.1.20	その他建物	2288-6	R4.2.1	工事立会
豊橋市	市道西遺跡	豊橋市東脇二丁目1-4、1-5	R3.12.17	集合住宅	2293-1	R4.2.2	慎重工事
清須市	清洲城下町遺跡	清須市清洲内須ヶ口2306	R4.1.27	集合住宅	2293-2	R4.2.2	工事立会
岩倉市	真光寺遺跡	岩倉市下本町真光寺14番10	R4.1.21	個人住宅	2293-3	R4.2.2	工事立会
江南市	神屋遺跡	江南市赤童子町白山105番1	R4.1.24	個人住宅	2293-4	R4.2.2	慎重工事
みよし市	荒畑遺跡	みよし市三好町上87-1		個人住宅	2293-5	R4.2.2	
新城市	稲荷山第2号墳	新城市富岡字猫藪37番1	R4.1.26	その他開発	2293-6	R4.2.2	慎重工事
新城市	本並古墳	新城市矢部字本並21-4	R4.1.21	その他開発	2293-7	R4.2.2	慎重工事
刈谷市	刈谷城跡	刈谷市司町二丁目62番地	R4.1.14	個人住宅	2293-8	R4.2.2	工事立会
刈谷市	中条遺跡	刈谷市重原本町五丁目44-3、45-3	R4.1.18	個人住宅	2293-9	R4.2.2	工事立会
豊田市	北野田遺跡	豊田市蕪木町北野田459番地 他279筆	R4.1.24	その他開発	2305	R4.2.2	慎重工事
新城市	夷城跡	新城市上平井字円ノ平97-18	R4.1.21	その他開発	2308-1	R4.2.2	慎重工事
新城市	古御堂遺跡	新城市上平井字古御堂ノ入164-23	R4.1.21	その他開発	2308-2	R4.2.2	慎重工事
小牧市	小針入鹿新田中市場遺跡	小牧市小針一丁目421	R4.1.24	その他建物	2315-1	R4.2.4	工事立会
みよし市	荒畑遺跡	みよし市三好町姥子4番3	R4.1.12	個人住宅	2315-2	R4.2.4	慎重工事
高浜市	研屋遺跡	高浜市田戸町七丁目2番34他	R4.1.31	個人住宅	2315-3	R4.2.4	工事立会
愛西市	中田面遺跡	愛西市柚木町中田面398番、403番	R4.1.26	個人住宅	2315-4	R4.2.4	慎重工事
稲沢市	清水寺前遺跡	稲沢市西島新町23番1	R4.1.21	個人住宅	2315-5	R4.2.4	工事立会
瀬戸市	入尾城跡	瀬戸市鹿乗町545	R4.1.25	個人住宅	2325-1	R4.2.7	工事立会
岡崎市	生平遺跡	岡崎市岩津町二丁目1番14	R4.1.31	個人住宅	2325-2	R4.2.7	工事立会
岡崎市	広田川河床遺跡B	岡崎市中島町字上町26番4	R4.2.1	個人住宅	2325-3	R4.2.7	工事立会
碧南市	玉津浦貝塚	碧南市宮町5丁目35番、36番	R4.1.28	個人住宅	2325-4	R4.2.7	工事立会
西尾市	池端遺跡	西尾市吉良町上横須賀上町東10番2	R4.1.14	個人住宅	2328-1	R4.2.7	工事立会
春日井市	田楽遺跡	春日井市田楽町地内	R4.2.2	その他開発	2328-2	R4.2.7	慎重工事
稲沢市	正明寺市場遺跡	稲沢市小池二丁目1番3の一部	R4.1.21	個人住宅	2338-1	R4.2.8	慎重工事
稲沢市	子生和坂田遺跡	稲沢市子生和坂田町25地先	R4.1.27	その他開発	2338-2	R4.2.8	慎重工事
稲沢市	稲島観音寺遺跡	稲沢市稲島2丁目29地先	R4.1.25	その他開発	2338-3	R4.2.8	慎重工事
武豊町	ウスガイト遺跡	知多郡武豊町大字富貴字郷北89番1の一部	R4.2.3	個人住宅	2338-4	R4.2.8	工事立会
北名古屋	樋口遺跡	北名古屋市長師寺草木地内	R4.2.2	その他開発	2338-5	R4.2.8	慎重工事
知立市	返萬燈遺跡	知立市上重原一丁目3番1	R4.1.28	個人住宅	2338-6	R4.2.8	慎重工事
新城市	末旨遺跡	新城市石田字東末旨6番1、6番19、6番23	R4.1.29	個人住宅	2353-1	R4.2.9	慎重工事
大府市	石丸遺跡	大府市北崎町城畑17番1地先～34番1地先	R4.1.27	ガス	2353-2	R4.2.9	慎重工事
安城市	中開道遺跡	安城市桜井町中開道102番1の一部	R4.1.23	個人住宅	2353-3	R4.2.9	発掘調査
岡崎市	大平東大森城跡	岡崎市大平町字木2番5、4番7	R4.2.4	個人住宅	2371	R4.2.9	工事立会
豊橋市	普門寺旧境内、船形山城址	豊橋市雲谷町ナベ山下1-1、3	R4.1.31	その他開発	2373-1	R4.2.10	慎重工事
豊橋市	橋良遺跡	豊橋市柱二番町193番1	R4.1.19	個人住宅	2373-2	R4.2.10	慎重工事
豊橋市	築根遺跡	豊橋市牟呂大西町17-6、17-7	R4.2.1	集合住宅	2373-3	R4.2.10	慎重工事
豊橋市	市場城址	豊橋市嵩山町字荒木57番1、58番1ほか	R4.2.3	その他開発	2373-4	R4.2.10	慎重工事
愛西市	上川田B遺跡	愛西市日置町上川田50番	R4.2.1	個人住宅	2375-1	R4.2.10	慎重工事
愛西市	中田面遺跡	愛西市柚木町中田面407-1番、408番	R4.1.31	個人住宅	2375-2	R4.2.10	慎重工事
愛西市	日置八幡宮遺跡	愛西市日置町本郷12番	R4.1.27	宅地造成	2375-3	R4.2.10	工事立会
半田市	新居貝塚	半田市新居町四丁目135番	R4.1.13	個人住宅	2375-4	R4.2.10	慎重工事

市町村	名称	所在地	届出日	工事の 目的	県文書番号		指示事項
					3文芸	通知日付	
清須市	朝日遺跡	清須市阿原角之城 104 番	R4. 2. 1	個人住宅	2375-5	R4. 2. 10	工事立会
一宮市	小日比野北ノ切遺跡	一宮市浅井町小日比野字札子 38	R4. 1. 30	個人住宅	2378-1	R4. 2. 10	工事立会ほか
一宮市	東向野遺跡	一宮市開明字東向野 37 番 2、37 番 3	R4. 2. 2	宅地造成	2378-2	R4. 2. 10	慎重工事
一宮市	田所遺跡	一宮市田所字郷浦～字郷前 地内	R4. 2. 4	ガス	2378-3	R4. 2. 10	工事立会
一宮市	加納馬場集落北遺跡	一宮市千秋町加納馬場字米野 25 番 1 の一部	R4. 1. 22	個人住宅	2378-4	R4. 2. 10	工事立会ほか
一宮市	神戸廃寺	一宮市今伊勢町本神戸字牛洗 10 番 1、11 番ほか	R4. 2. 2	宅地造成	2378-5	R4. 2. 10	工事立会
豊川市	医王寺廃寺跡	豊川市篠東町郷中 214 番の一部、213 番 1 ほか	R4. 2. 2	宅地造成	2384-1	R4. 2. 14	工事立会
豊川市	長沢城跡	豊川市長沢町古城 1 番 22 の一部	R4. 2. 2	個人住宅	2384-2	R4. 2. 14	工事立会
豊川市	医王寺廃寺跡	豊川市篠東町郷中 208-1	R4. 2. 3	個人住宅	2384-3	R4. 2. 14	慎重工事
豊川市	坂地遺跡	豊川市宿町坂地 29 番 8	R4. 2. 3	個人住宅	2384-4	R4. 2. 14	慎重工事
豊橋市	築根遺跡	豊橋市牟呂大西町 16-4	R4. 2. 4	個人住宅	2385-1	R4. 2. 14	工事立会
豊橋市	吉田城址・鮑海遺跡	豊橋市今橋町 3-1 他	R4. 2. 4	観光開発	2385-2	R4. 2. 14	慎重工事
豊橋市	羽根井遺跡	豊橋市羽根井町 11 番 4	R4. 2. 7	個人住宅	2385-3	R4. 2. 14	慎重工事
豊田市	辻貝戸窯	豊田市西中山町辻貝戸 109-173、109-174、109-183	R4. 2. 3	宅地造成	2386-1	R4. 2. 14	慎重工事
知多市	荒井遺跡	知多市八幡字荒井 39 番 1、40 番、52 番 1	R4. 2. 8	集合住宅	2386-2	R4. 2. 14	工事立会
扶桑町	南山名西遺跡	丹羽郡扶桑町大字南山名字仲畑 107 番 1	R4. 2. 4	個人住宅	2386-3	R4. 2. 14	慎重工事
武豊町	ウスガイト遺跡	知多郡武豊町大字富貴字郷北 63-2 番地 先	R4. 2. 8	ガス	2397-1	R4. 2. 15	工事立会
あま市	清明遺跡	あま市新居屋清明 12-1	R4. 2. 4	個人住宅	2397-2	R4. 2. 15	慎重工事
東海市	島ノ内遺跡	東海市養分町八王子 29	R4. 1. 31	その他建物	2397-3	R4. 2. 15	慎重工事
半田市	成岩城跡	半田市有楽町 7 丁目 41 番 10 他 2 筆	R4. 2. 2	個人住宅	2403-1	R4. 2. 16	工事立会
一宮市	門間島海遺跡	一宮市木曾川町門間字大坪 地内	R4. 2. 8	ガス	2403-2	R4. 2. 16	慎重工事
小牧市	手越西ノ門遺跡	小牧市大字三ツ淵字郷前 638 番、639 番ほか	R4. 2. 1	集合住宅	2403-3	R4. 2. 16	工事立会ほか
稲沢市	稲葉北山遺跡	稲沢市稲葉 1 丁目 37 番地	R4. 2. 7	個人住宅	2407-1	R4. 2. 17	慎重工事
稲沢市	塔の越遺跡	稲沢市国府宮四丁目 11 番 10	R4. 2. 7	個人住宅	2407-2	R4. 2. 17	工事立会
江南市	石枕南屋敷	江南市石枕町神明 185 番 6、189 番 4	R4. 2. 10	個人住宅	2407-3	R4. 2. 17	慎重工事
瀬戸市	品野中部遺跡	瀬戸市島原町 307 番、308 番、310 番	R4. 2. 8	宅地造成	2407-4	R4. 2. 17	工事立会
安城市	城向遺跡	西三河都市計画事業 安城桜井駅周辺土地区画整理事業 第 112 街区 第 10 号	R3. 12. 24	集合住宅	2412-1	R4. 2. 17	発掘調査
津島市	蛭間遺跡	津島市蛭間町字西屋敷 1128 番 1、1128 番 2	R4. 2. 7	個人住宅	2412-2	R4. 2. 17	工事立会
清須市	清洲城下町遺跡	清須市清洲 3-3-12	R4. 2. 7	その他開発	2422-1	R4. 2. 21	慎重工事
清須市	清洲城下町遺跡	清須市寺野花園 105 番	R4. 2. 9	個人住宅	2422-2	R4. 2. 21	工事立会
清須市	清洲城下町遺跡	清須市廻間一丁目 12 番 5	R4. 2. 10	個人住宅	2422-3	R4. 2. 21	工事立会
一宮市	三ツ井城之越遺跡	一宮市三ツ井六丁目 5 番 32	R4. 2. 12	個人住宅	2422-4	R4. 2. 21	慎重工事
一宮市	門間沼遺跡	一宮市木曾川町門間字西出 9-1	R4. 2. 12	その他建物	2422-5	R4. 2. 21	慎重工事
一宮市	下浅野集落東遺跡	一宮市浅野字立野東 31 番 2	R4. 2. 12	個人住宅	2425	R4. 2. 21	慎重工事
東海市	トドメキ遺跡	東海市名和町八幡前 33-10 地内	R4. 2. 8	その他建物	2428-1	R4. 2. 22	慎重工事
刈谷市	刈谷城跡	刈谷市城町 1-1	R4. 2. 4	その他開発	2428-2	R4. 2. 22	工事立会
武豊町	上ヶ遺跡	知多郡武豊町字上ヶ 51 番 3、51 番 4	R4. 2. 11	個人住宅	2428-3	R4. 2. 22	工事立会
新城市	池ノ島遺跡	新城市豊岡字下ノ平 20-1 地内	R4. 2. 3	その他開発	2428-4	R4. 2. 22	慎重工事
半田市	砂子山遺跡	半田市岩滑高山町 4 丁目 25 番地先～26 番地先	R4. 1. 28	ガス	2433-1	R4. 2. 22	工事立会
知多市	荒井遺跡	知多市八幡字荒井 20 番 1、21 番 1 ほか	R4. 2. 15	分譲住宅	2433-2	R4. 2. 22	工事立会
江南市	生駒屋敷	江南市小折町八竜 234 番、235 番	R4. 2. 16	個人住宅	2433-3	R4. 2. 22	慎重工事
幸田町	山伏塚古墳	額田郡幸田町大字永野字山川間 6 番 7	R4. 2. 8	個人住宅	2433-4	R4. 2. 22	工事立会
西尾市	西尾城跡	西尾市錦城町 235 番 28	R4. 2. 10	個人住宅	2433-5	R4. 2. 22	工事立会
岩倉市	中街道遺跡	岩倉市曾野町中街道 13 番 1	R4. 2. 16	個人住宅	2434-1	R4. 2. 22	工事立会

市町村	名称	所在地	届出日	工事の 目的	県文書番号		指示事項
					3文芸	通知日付	
岩倉市	東郷前遺跡	岩倉市八剱町郷前9番	R4.2.14	その他開発	2434-2	R4.2.22	その他(無届着工)
豊田市	寺部遺跡	豊田市計画事業 豊田寺部土地 区画整理事業 26 街区 6-1 画地、5- 3 画地	R4.2.10	個人住宅	2434-3	R4.2.22	慎重工事
豊田市	寺部遺跡	豊田市計画事業 豊田寺部土地 区画整理事業 26 街区 5-2 画地	R4.2.10	個人住宅	2434-4	R4.2.22	慎重工事
清須市	清洲城下町遺跡	清須市清洲 2380-3 番地先	R4.2.14	ガス	2435-1	R4.2.22	慎重工事
清須市	清洲城下町遺跡	清須市清洲京町 2352 番 2 地先	R4.2.14	ガス	2435-2	R4.2.22	慎重工事
清須市	清洲城下町遺跡	清須市新清洲六丁目 5 番 18、5 番 19 の一部	R4.2.17	個人住宅	2435-3	R4.2.22	慎重工事
清須市	清洲城下町遺跡	清須市清洲本町 1650 番 1、1648 番 1	R4.2.17	個人住宅	2435-4	R4.2.22	工事立会
清須市	清洲城下町遺跡	清須市新清洲六丁目 5 番 20、5 番 21 の一部	R4.2.17	個人住宅	2435-5	R4.2.22	慎重工事
清須市	清洲城下町遺跡	清須市新清洲六丁目 5 番 19、5 番 20 の一部	R4.2.17	個人住宅	2435-6	R4.2.22	慎重工事
一宮市	馬見塚遺跡	一宮市馬見塚字又木 29 番、30 番 1 の一部	R4.2.15	宅地造成	2443-1	R4.2.24	慎重工事
岡崎市	岡崎城総堀跡	岡崎市中岡崎町 9 番 5 地先～9 番 6 地先	R4.2.16	ガス	2443-2	R4.2.24	工事立会
瀬戸市	窯神 B 窯跡	瀬戸市窯神町 87 番地	R4.2.17	ガス	2443-3	R4.2.24	工事立会
みよし市	寺山遺跡	みよし市黒笹町桐山 150 番 14、 150 番 15	R4.2.10	個人住宅	2443-4	R4.2.24	慎重工事
岡崎市	安藤屋敷跡	岡崎市大和町字沓市場 40 番 1	R4.2.10	個人住宅	2449-1	R4.2.25	工事立会
東海市	畑間遺跡	東海太田川駅周辺土地区画整理 48 街区 2 の一部、3	R4.2.17	その他建物	2449-2	R4.2.25	慎重工事
蒲郡市	門前遺跡	蒲郡市清田町前田 26 番 1、26 番 10	R4.1.21	個人住宅	2449-3	R4.2.25	工事立会
豊田市	辻貝戸遺跡	豊田市西中山町辻貝戸 47 番 8、47 番 11	R4.2.12	個人住宅	2452-1	R4.2.28	工事立会
小牧市	南外山遺跡	小牧市大字南外山 348 番地の 1	R4.2.14	その他建物	2452-3	R4.2.28	慎重工事
小牧市	西之島北屋敷 遺跡	小牧市大字西之島字北屋敷 884 番 1	R4.2.14	個人住宅	2452-4	R4.2.28	慎重工事
安城市	三ツ塚遺跡	安城市古井町宮前 16-8	R4.2.18	個人住宅	2452-5	R4.2.28	工事立会
安城市	桜井城跡	安城桜井駅周辺特定土地区画整理 事業 第 109 街区 第 11-1 号	R4.2.18	個人住宅	2452-6	R4.2.28	慎重工事
一宮市	町屋遺跡	一宮市千秋町屋字北若野～字北 ノ坪 地内	R4.2.18	ガス	2453-1	R4.2.28	慎重工事
豊橋市	飽海遺跡、吉 田城址	豊橋市八町通 5 丁目 132 番 6、132 番 7	R4.2.14	個人住宅	2453-2	R4.2.28	工事立会
豊橋市	坪尻遺跡	豊橋市多米西町二丁目 14 番 15、 14 番 27	R4.1.17	個人住宅	2453-3	R4.2.28	慎重工事
稲沢市	西溝口遺跡	稲沢市野崎町本郷 68 番 1	R4.2.14	個人住宅	2453-4	R4.2.28	工事立会
稲沢市	馬場・法花寺 遺跡	稲沢市法花寺町柳細 619 番、518 番 2、本通 59 番 3、59 番 4	R4.2.14	個人住宅	2453-5	R4.2.28	工事立会
武豊町	下門遺跡	知多郡武豊町字下門 131 番、131 番地先	R4.2.24	その他建物	2473-1	R4.3.1	工事立会
岩倉市	御山寺遺跡	岩倉市鈴井町立切 108 番地	R4.2.17	その他開発	2473-2	R4.3.1	慎重工事
犬山市	木ノ下城跡	犬山市大字犬山字南古券 328	R4.2.17	その他建物	2473-3	R4.3.1	工事立会
安城市	東畑遺跡	安城市東別所町屋敷 64	R4.2.22	個人住宅	2473-4	R4.3.1	工事立会
あま市	清明遺跡	あま市新居屋清明 地内	R4.2.14	ガス	2474-1	R4.3.1	慎重工事
あま市	甚目寺遺跡	あま市甚目寺東大門 21 番	R4.2.18	個人住宅	2474-2	R4.3.1	慎重工事
豊田市	寺部遺跡・勸 学院文護寺跡	豊田市寺部町 4 丁目 70 番、71 番	R4.1.28	個人住宅	2491-1	R4.3.4	工事立会
瀬戸市	上半田川遺跡	瀬戸市上半田川町 851、852 番地	R4.2.22	その他建物	2491-2	R4.3.4	慎重工事
東海市	島ノ内遺跡	東海市養父町八王子 21 の一部、 26、27	R4.2.21	個人住宅	2491-3	R4.3.4	工事立会
新城市	長篠城跡	新城市長篠字殿藪 41 番 2、41 番 3、41 番 5	R4.1.24	個人住宅	2491-4	R4.3.4	工事立会
清須市	朝日遺跡	清須市春日舟付地内	R4.2.22	その他開発	2497-1	R4.3.4	慎重工事
清須市	朝日遺跡	清須市阿原角之城 17 番	R4.2.22	宅地造成	2497-2	R4.3.4	工事立会
清須市	清洲城下町遺跡	清須市清洲	R4.2.24	その他開発	2497-3	R4.3.4	慎重工事
清須市	清洲城下町遺跡	清須市朝日城屋敷 30 番	R4.2.24	個人住宅	2497-4	R4.3.4	慎重工事
稲沢市	下津城跡	稲沢市下津高戸町 70 番 1	R4.2.15	宅地造成	2498-1	R4.3.4	工事立会
稲沢市	西溝口遺跡	稲沢市西溝口町高瀬 88 地内	R4.2.18	その他開発	2498-2	R4.3.4	慎重工事
愛西市	東川遺跡	愛西市佐折町東川 63 番、64 番 1	R4.2.22	宅地造成	2510-1	R4.3.8	慎重工事

市町村	名称	所在地	届出日	工事の 目的	県文書番号		指示事項
					3文芸	通知日付	
一宮市	河田方集落西遺跡	一宮市萩原町河田方字西狭間 178-1	R4. 2. 25	その他開発	2510-2	R4. 3. 8	慎重工事
一宮市	馬寄集落北遺跡	一宮市今伊勢町馬寄字大日 13 番 8	R4. 2. 23	個人住宅	2510-3	R4. 3. 8	慎重工事
一宮市	時之島城跡	一宮市時之島字中屋敷 地内	R4. 2. 25	ガス	2510-4	R4. 3. 8	工事立会
一宮市	小山集落北遺跡	一宮市千秋町小山字一町畑 9-5 地内	R4. 2. 25	その他開発	2511-1	R4. 3. 8	工事立会
一宮市	瀬部上ノ郷集落南遺跡	一宮市瀬部字漆山 32-1、3	R4. 2. 25	その他開発	2511-2	R4. 3. 8	慎重工事
一宮市	高木遺跡	一宮市萩原町高木字東浦 196-5	R4. 3. 1	その他開発	2511-3	R4. 3. 8	慎重工事
大府市	石亀土古窯	大府市若草町二丁目 65 番 2	R4. 2. 27	個人住宅	2528-1	R4. 3. 8	慎重工事
安城市	木戸城跡	安城市木戸町東屋敷 58 番 1	R4. 3. 2	個人住宅	2528-2	R4. 3. 8	工事立会
安城市	上条城跡	安城市上条町中屋敷 21-1	R4. 3. 1	個人住宅	2528-3	R4. 3. 8	工事立会
豊田市	新切 4 号噴	豊田市平和町 5 丁目 30 番 6、同所 33 番 7	R4. 2. 25	その他建物	2528-4	R4. 3. 8	工事立会
西尾市	赤羽上ノ郷中遺跡	西尾市一色町赤羽後田 42-1、42-3 一色町赤羽西乾地 66-1	R4. 3. 2	その他建物	2528-5	R4. 3. 8	慎重工事
春日井市	松戸遺跡	春日井市町田町二丁目 66 番	R3. 10. 29	個人住宅	2528-6	R4. 3. 8	慎重工事
田原市	小森遺跡	田原市小中山町水門上 45 番 1	R4. 2. 24	その他開発	2534-1	R4. 3. 9	慎重工事
田原市	清水貝塚	田原市中山町清水 506 番	R4. 2. 24	その他開発	2534-2	R4. 3. 9	慎重工事
東栄町	布川桜平遺跡	北設楽郡東栄町中設楽字桜平 地内	R4. 3. 4	その他開発	2534-3	R4. 3. 9	慎重工事
愛西市	堅切遺跡	愛西市小津町川東 82 番	R4. 2. 28	個人住宅	2534-4	R4. 3. 9	工事立会ほか
豊橋市	吉田城址・飽海遺跡	豊橋市今橋町 3 番地	R4. 3. 2	その他開発	2534-5	R4. 3. 9	工事立会
清須市	清洲城下町遺跡	清須市新清洲六丁目 6 番 27	R4. 3. 1	個人住宅	2534-6	R4. 3. 9	慎重工事
小牧市	若宮遺跡	小牧市常普請 3 丁目 地内	R4. 3. 2	その他開発	2534-7	R4. 3. 9	慎重工事
稲沢市	蓮池遺跡	稲沢市高御堂五丁目 117、118 番ほか	R4. 2. 22	その他建物	2547-1	R4. 3. 10	慎重工事
稲沢市	地藏寺東遺跡	稲沢市小池 1 丁目 8-28、8-34 ほか	R4. 2. 24	個人住宅	2547-2	R4. 3. 10	慎重工事
稲沢市	大塚遺跡	稲沢市大塚南 2 丁目 地内	R4. 2. 24	ガス	2547-3	R4. 3. 10	慎重工事
武豊町	ウスガイト遺跡	知多郡武豊町大字富貴字新西側 103 番 2	R4. 3. 4	個人住宅	2551-1	R4. 3. 11	工事立会
みよし市	荒畑遺跡	みよし市三好町上 75-80	R4. 2. 25	その他建物	2551-2	R4. 3. 11	慎重工事
みよし市	荒畑遺跡	みよし市三好町西ノ木戸 24 番 5、24 番 9、八和田 114 番の各一部	R4. 3. 3	個人住宅	2551-3	R4. 3. 11	慎重工事
一宮市	西上免遺跡	一宮市今伊勢町馬寄字東瀬古 22-1	R4. 3. 3	その他開発	2565-1	R4. 3. 15	慎重工事
一宮市	光明寺城跡	一宮市光明寺字本郷屋敷 45 番 1	R4. 3. 3	個人住宅	2565-2	R4. 3. 15	工事立会ほか
知多市	笹廻間古窯群	知多市八幡字笹廻間 12 番 1004	R4. 3. 1	個人住宅	2565-3	R4. 3. 15	慎重工事
春日井市	神領絲田遺跡	春日井市神領町二丁目 25 番 8、25 番 19	R3. 12. 21	その他建物	2565-4	R4. 3. 15	慎重工事
稲沢市	西屋敷遺跡	稲沢市井之口本町 229 番 1	R4. 2. 28	個人住宅	2566-1	R4. 3. 15	工事立会
稲沢市	日下部・六角堂遺跡	稲沢市六角堂東町 2 丁目 1-28 番	R4. 3. 2	個人住宅	2566-2	R4. 3. 15	工事立会
稲沢市	高須賀遺跡	稲沢市治郎丸東町 地内	R4. 3. 3	ガス	2566-3	R4. 3. 15	慎重工事
稲沢市	正明寺市場遺跡	稲沢市正明寺 1 丁目～小池 2 丁目 地内	R4. 3. 3	ガス	2566-4	R4. 3. 15	慎重工事
稲沢市	鈴置・道相遺跡	稲沢市梅須賀町 128 番 3～梅須賀町 128 番 5	R4. 3. 3	ガス	2566-5	R4. 3. 15	慎重工事
稲沢市	高須賀遺跡	稲沢市治郎丸東町 地内	R4. 3. 7	ガス	2566-6	R4. 3. 15	慎重工事
安城市	姫塚遺跡	安城市東町獅子塚 53 番 3 地先～54 番 1 地先	R4. 3. 9	ガス	2571-1	R4. 3. 15	慎重工事
安城市	形谷遺跡	安城市堀内町前山 12 番	R4. 3. 8	個人住宅	2571-2	R4. 3. 15	工事立会
江南市	茶屋遺跡	江南市寄木町稲木 132 番、133 番	R4. 3. 7	個人住宅	2571-3	R4. 3. 15	慎重工事
豊川市	瀬木遺跡、瀬木城跡	豊川市瀬木町郷中 77 番	R4. 3. 9	個人住宅	2571-4	R4. 3. 15	慎重工事
幸田町	一之小屋窯跡	額田郡幸田町大字久保田字一之小屋 64、65 ほか	R4. 3. 4	工場	2580	R4. 3. 16	発掘調査
一宮市	西浅井集落北遺跡	一宮市浅井町西浅井字北堀田 22 番の一部、23 番の一部	R4. 3. 5	個人住宅	2581-1	R4. 3. 16	工事立会ほか
一宮市	中島中世墓遺跡	一宮市萩原町中島字浄土寺 49 番	R4. 3. 8	個人住宅	2581-2	R4. 3. 16	工事立会
岡崎市	高木遺跡	岡崎市柱四丁目 2 番 3、2 番 4	R4. 3. 7	個人住宅	2581-3	R4. 3. 16	工事立会
岡崎市	岡崎城跡	岡崎市康生町 346-2	R4. 2. 17	個人住宅	2581-4	R4. 3. 16	工事立会
岡崎市	正万遺跡	岡崎市宇頭町字後久 46 番 4 地先～2 番 3 地先	R4. 3. 9	ガス	2581-5	R4. 3. 16	工事立会
小牧市	三ツ瀨・東播州遺跡	小牧市大字三ツ瀨字東播州 1559-1、1559-3、1559-4	R4. 3. 8	工場	2586-1	R4. 3. 17	工事立会

市町村	名称	所在地	届出日	工事の 目的	県文書番号		指示事項
					3文芸	通知日付	
東海市	東畑遺跡	知多都市計画事業東海太田川周辺土地区画整理事業地内 108 街区 4-1 の一部	R4. 3. 7	個人住宅	2586-2	R4. 3. 17	工事立会
豊田市	稲荷下遺跡	豊田市豊田花園土地区画整理事業 42 街区 9 画地	R4. 3. 5	個人住宅	2586-3	R4. 3. 17	慎重工事
稲沢市	西屋敷遺跡	稲沢市井之口本町 285 地先	R4. 3. 3	その他開発	2588-1	R4. 3. 17	慎重工事
稲沢市	天池紙ノ木遺跡	稲沢市天池東町 92 地先	R4. 3. 4	その他開発	2588-2	R4. 3. 17	慎重工事
稲沢市	正明寺市場遺跡	稲沢市正明寺 2 丁目 4 番 5 号	R4. 3. 3	個人住宅	2588-3	R4. 3. 17	慎重工事
稲沢市	道外遺跡	稲沢市氷室町郷内 603 番 2	R4. 3. 4	個人住宅	2588-4	R4. 3. 17	工事立会
稲沢市	陸田白山遺跡	稲沢市陸田白山町 11 番 1	R4. 3. 4	個人住宅	2588-5	R4. 3. 17	工事立会
東海市	石塚 1 号窯	東海市加木屋町泡池 11 番 372、11 番 765	R4. 3. 8	個人住宅	2592-1	R4. 3. 22	工事立会
豊橋市	萱野遺跡	豊橋市石巻本町字大清水 47 番 7 の一部	R4. 3. 9	個人住宅	2592-2	R4. 3. 22	慎重工事
豊橋市	旭遺跡	豊橋市旭町字旭 530 番 2	R4. 3. 11	個人住宅	2592-3	R4. 3. 22	慎重工事
一宮市	大赤見集落北遺跡	一宮市大赤見字出口 20 番 1、21 番 1	R4. 3. 10	個人住宅	2592-4	R4. 3. 22	工事立会ほか
一宮市	大野南一色遺跡	一宮市浅井町大野字天神西 10 番	R4. 3. 11	個人住宅	2592-5	R4. 3. 22	工事立会ほか
清須市	清洲城下町遺跡	清須市清洲 1110 番地先	R4. 3. 9	ガス	2593-1	R4. 3. 22	慎重工事
清須市	清洲城下町遺跡	清須市一場屋舗 1508、1509 土居 131、133	R4. 3. 10	個人住宅	2593-2	R4. 3. 22	工事立会
清須市	清洲城下町遺跡	清須市清洲橋 1918-3	R4. 3. 11	個人住宅	2593-3	R4. 3. 22	慎重工事
豊川市	牛久保城跡	豊川市牛久保町城跡 36-3、36-6 ほか	R4. 2. 22	その他建物	2593-4	R4. 3. 22	工事立会
稲沢市	稲葉北山遺跡	稲沢市西町 1 丁目 68 番地先	R4. 3. 4	ガス	2607-1	R4. 3. 22	慎重工事
稲沢市	大塚東屋敷遺跡	稲沢市大塚北三丁目 77 番 2、77 番 3	R4. 3. 10	個人住宅	2607-2	R4. 3. 22	工事立会
稲沢市	ハサバ遺跡	稲沢市小池二丁目 28 番 11 の一部	R4. 3. 14	個人住宅	2607-3	R4. 3. 22	慎重工事
愛西市	日置八幡社遺跡	愛西市日置町本郷 97 番	R4. 3. 10	個人住宅	2608-1	R4. 3. 22	工事立会
武豊町	ウスガイト遺跡	知多郡武豊町大字富貴字郷北 87 番 1、93 番 2	R4. 3. 11	個人住宅	2608-2	R4. 3. 22	工事立会
知多市	西洲馬 D 古窯群	知多市東大僧 1 丁目 16、18 地内	R4. 3. 15	その他開発	2611-1	R4. 3. 23	工事立会
安城市	堀内古屋敷跡	安城市堀内町屋敷 60 番 10	R4. 3. 15	個人住宅	2611-2	R4. 3. 23	工事立会
豊田市	上野下村城跡(会下城)	豊田市上郷町会下山 47 番 3 地先～59 番地先	R4. 3. 9	ガス	2627-1	R4. 3. 24	工事立会
豊田市	高橋遺跡	豊田市高上二丁目 34 番 3	R4. 3. 14	個人住宅	2627-2	R4. 3. 24	工事立会
豊川市	白雲町遺跡	豊川市白雲町三丁目 37 番 2	R4. 3. 15	個人住宅	2627-3	R4. 3. 24	慎重工事
豊川市	的場遺跡	豊川市国府町高畑 34 番 9、35 番 3 ほか、国府町上河原 78 番 7	R4. 3. 15	個人住宅	2627-4	R4. 3. 24	慎重工事
小牧市	西之島中屋敷遺跡	小牧市大字西之島字中屋敷 683-2、他全 12 筆	R4. 3. 16	その他建物	2627-5	R4. 3. 24	工事立会
小牧市	地神遺跡	小牧市大字北外山字地神 3958 番 3	R4. 2. 28	個人住宅	2627-6	R4. 3. 24	工事立会
豊橋市	橋良遺跡	豊橋市柱六番町 4 番 1、3 ほか	R4. 3. 14	個人住宅	2628-1	R4. 3. 24	慎重工事
豊橋市	為河原郷遺跡	豊橋市大村町字善蔵 108 番 8	R4. 3. 14	個人住宅	2628-2	R4. 3. 24	慎重工事
豊橋市	野依東屋敷遺跡	豊橋市野依町字佛餉 46-1	R4. 3. 15	個人住宅	2628-3	R4. 3. 24	慎重工事
瀬戸市	品野西遺跡	瀬戸市品野町四丁目 1130 番		個人住宅	2628-4	R4. 3. 24	工事立会
瀬戸市	上半田川遺跡	瀬戸市上半田川町 851、852 番	R4. 3. 15	宅地造成	2628-5	R4. 3. 24	工事立会
瀬戸市	幡山遺跡	瀬戸市福元町 170	R4. 3. 17	その他建物	2628-6	R4. 3. 24	工事立会
稲沢市	古道遺跡	稲沢市目比町四方白 355-3 地内、目比町一里塚 340-1 地内	R4. 3. 15	その他開発	2644-1	R4. 3. 28	慎重工事
稲沢市	大宮・北畑遺跡	稲沢市井之口北畑町 165 番 2、165 番 3	R4. 3. 15	個人住宅	2644-2	R4. 3. 28	工事立会
稲沢市	北出・高見遺跡	稲沢市井堀北出町 199 番 1	R4. 3. 16	個人住宅	2644-3	R4. 3. 28	工事立会
みよし市	荒畑遺跡	みよし市三好町宮ノ越 48 番 5	R4. 3. 12	その他建物	2644-4	R4. 3. 28	慎重工事
みよし市	荒畑遺跡	みよし市三好町宮ノ越 48 番 1、54 番 3	R4. 3. 12	その他建物	2644-5	R4. 3. 28	慎重工事
岩倉市	御山寺遺跡	岩倉市中野町中野 134	R4. 3. 15	集合住宅	2645-1	R4. 3. 28	工事立会
岩倉市	岩倉城	岩倉市下本町城址 97 番 1	R4. 3. 15	宅地造成	2645-2	R4. 3. 28	工事立会
田原市	田原城跡	田原市田原町巴江 18-2	R4. 3. 17	その他開発	2645-3	R4. 3. 28	工事立会
江南市	前野大塚古墳	江南市前野町東 58 番	R4. 3. 18	個人住宅	2645-4	R4. 3. 28	慎重工事
蒲郡市	五井城跡	蒲郡市五井町中郷 101 番 2	R4. 2. 18	個人住宅	2645-5	R4. 3. 28	慎重工事

市町村	名称	所在地	届出日	工事の 目的	県文書番号		指示事項
					3文芸	通知日付	
清須市	清洲城下町遺跡	清須市一場土居137番7、137番6の一部	R4.3.17	個人住宅	2656-1	R4.3.28	工事立会
知多市	笹廻間古窯群	知多市八幡字笹廻間12番814	R4.3.16	個人住宅	2656-2	R4.3.28	慎重工事
豊川市	西原居館跡(尼の御所)	豊川市西原町松葉38	R4.3.18	個人住宅	2656-3	R4.3.28	慎重工事
稲沢市	シノギ遺跡	稲沢市駅前三丁目3番9、3番10	R4.3.17	個人住宅	2657-1	R4.3.28	慎重工事
稲沢市	長東北浦遺跡	稲沢市長東町北浦37地内	R4.3.18	その他開発	2657-2	R4.3.28	慎重工事
稲沢市	尾張国府跡	稲沢市国府宮4丁目地内	R4.3.22	ガス	2657-3	R4.3.28	慎重工事
みよし市	寺山遺跡	みよし市黒笹町桐山150番地12、150番地13	R4.3.4	個人住宅	2657-4	R4.3.28	慎重工事
みよし市	荒畑遺跡	みよし市三好町西ノ木戸56番	R4.3.11	個人住宅	2657-5	R4.3.28	工事立会
半田市	馬場遺跡	半田市有楽町三丁目95番	R4.3.2	個人住宅	2664-1	R4.3.29	慎重工事
みよし市	K-74号窯	みよし市打越町石坂17-136、17-135、17-69	R4.3.19	個人住宅	2664-2	R4.3.29	慎重工事
東海市	島ノ内遺跡	東海市養父町八王子20番、19番ほか	R4.3.10	宅地造成	2664-3	R4.3.29	工事立会
西尾市	和泉町遺跡	西尾市和泉町92番	R4.3.24	個人住宅	2665-1	R4.3.29	工事立会
西尾市	道光寺遺跡	西尾市道光寺1丁目3番2	R4.3.22	個人住宅	2665-2	R4.3.29	工事立会
安城市	寒池遺跡	安城市桜井町寒池30番1	R4.3.22	個人住宅	2665-3	R4.3.29	工事立会
安城市	岩根遺跡	安城市小川町岩根116番地	R4.3.24	その他建物	2665-4	R4.3.29	工事立会
安城市	小川三ツ塚遺跡	安城市小川町の場丘22番9	R4.3.24	個人住宅	2665-5	R4.3.29	慎重工事
豊橋市	橋良遺跡	豊橋市柱二番町97番	R4.3.22	個人住宅	2683-1	R4.3.31	慎重工事
豊橋市	下条堀内古屋敷址	豊橋市下条東町字戸口101番2	R4.3.22	個人住宅	2683-2	R4.3.31	慎重工事
豊橋市	橋良遺跡	豊橋市柱二番町154番1、154番2	R4.3.24	個人住宅	2689-1	R4.3.31	慎重工事
田原市	南番場遺跡	田原市田原町南番場35番1の一部、38番8	R4.3.25	個人住宅	2689-2	R4.3.31	慎重工事
豊川市	長沢城跡	豊川市長沢町古城1番51、15番3、88番	R4.3.24	個人住宅	2689-3	R4.3.31	慎重工事
刈谷市	絵下城	刈谷市泉田町絵下城36-27	R4.3.23	その他開発	2689-4	R4.3.31	工事立会
小牧市	手越・西ノ門遺跡	小牧市大字三ツ淵字手越771の一部	R4.3.22	個人住宅	2689-5	R4.3.31	工事立会
新城市	杉山中屋居館跡	新城市杉山字中屋20番1、20番2ほか	R4.3.11	その他開発	2690-1	R4.3.31	慎重工事
新城市	長篠戦役設楽原決戦場跡	新城市川路光正寺5番2、9番1	R4.3.23	その他建物	2690-2	R4.3.31	慎重工事
一宮市	河端集落南遺跡	一宮市浅井町河端字柳下26地内	R4.3.18	その他開発	2690-3	R4.3.31	慎重工事
一宮市	天摩集落北遺跡	一宮市千秋町天摩字郷裏11番1	R4.3.18	個人住宅	2690-4	R4.3.31	工事立会ほか
一宮市	目久井遺跡	一宮市今伊勢町新神戸字乾48-1	R4.3.23	集合住宅	2690-5	R4.3.31	慎重工事
岡崎市	土井城跡A	岡崎市土井町字辻25番	R4.3.25	個人住宅	2691-1	R4.3.31	工事立会
岡崎市	岡崎城総堀跡	岡崎市八幡町3丁目、10、11ほか	R4.2.14	個人住宅	2691-2	R4.3.31	工事立会
清須市	清洲城下町遺跡	清須市鍋片一丁目65番、66番	R4.3.24	個人住宅	2691-3	R4.3.31	工事立会
清須市	清洲城下町遺跡	清須市一場	R4.3.28	その他開発	2691-4	R4.3.31	慎重工事

②94条による通知

市町村	名称	所在地	届出者	届出日	工事の 目的	県文書番号		指示事項
						3文芸	通知日付	
名古屋市	高蔵遺跡	名古屋市熱田区沢上一丁目506番1、507番地先	名古屋市上下水道局	R3.2.18	上水道取付管工事	8	R3.4.1	工事立会
刈谷市	北地藏山遺跡	刈谷市野田町北地藏山1-1、刈谷市野田町塩田1-1	刈谷市長	R3.3.24	道路舗装工事	23	R3.4.2	慎重工事
豊田市	天神前遺跡	豊田市鶯鳴町天神前212番	中日本高速道路株式会社	R3.3.23	標識設置	24	R3.4.2	慎重工事
豊橋市	桜遺跡	豊橋市高師本郷町字竹之内90番地の1	豊橋市長	R3.3.1	学校改造工事	49	R3.4.5	慎重工事
清須市	清洲城下町遺跡	清須市清洲1017番地1	清須市長	R3.3.10	児童センター園舎	78	R3.4.1	発掘調査
扶桑町	南山名東遺跡	丹羽郡扶桑町大字南井山名字馬場71地先	西日本電信電話株式会社	R3.3.31	電話柱建替	120	R3.4.8	工事立会
豊川市	金山神社遺跡	豊川市上野地内	豊川市長	R3.3.30	汚水管路・接続柵	129	R3.4.9	工事立会
長久手市	高根山2号古墳	長久手市岩作高根地内	尾張建設事務所長	R3.3.26	道路改良工事	159	R3.4.13	工事立会

市町村	名称	所在地	届出者	届出日	工事の 目的	県文書番号		指示事項
						3文芸	通知日付	
名古屋市	堅三蔵通遺跡	名古屋市中区栄一丁目地内	名古屋市上下水道局	R3.3.30	水道管入替 工事	160	R3.4.13	工事立会
名古屋市	正木町遺跡	名古屋市中区正木1丁目地 内	西日本電信電話株式会社	R3.4.5	支障移転工 事	161	R3.4.13	慎重工事
名古屋市	千音寺遺跡	名古屋市中川区富田千音 寺地内	名古屋市長	R3.2.12	道路改良工 事	214	R3.4.15	発掘調査
名古屋市	東谷山5号墳	名古屋市守山区大字上志段 味字東谷地内	名古屋市上下水道局	R3.4.6	上水道管布 設工事	227	R3.4.19	工事立会
西尾市	西尾城（西条城・ 鶴城・錦丘城・西 丘城）	西尾市下町御城下59-1ほか	西三河建設事務所	R3.4.8	道路	228	R3.4.19	工事立会
名古屋市	千音寺遺跡	名古屋市中川区富田町大字 千音寺甚目寺地内	西日本電信電話株式会社	R3.3.30	支線新設	250	R3.4.19	慎重工事
名古屋市	戸田遺跡	名古屋市中川区戸田1丁目 地内	西日本電信電話株式会社	R3.3.23	電柱立替	251	R3.4.19	慎重工事
名古屋市	玉ノ井遺跡	名古屋市熱田区玉の井町7- 30	名古屋市上下水道局	R3.3.25	上水道取付 管工事	252	R3.4.19	慎重工事
名古屋市	西志賀遺跡	名古屋市北区西志賀町	北土木事務所長	R3.4.7	車道、アス ファルト舗 装道修理工 事及び側溝 修繕工事	253	R3.4.19	慎重工事
名古屋市	西志賀遺跡	名古屋市北区西志賀町1丁 目付近	名古屋市上下水道局	R3.3.22	水道管入替 工事	254	R3.4.19	工事立会
名古屋市	末盛城	名古屋市千種区城山町2丁 目地内	名古屋市上下水道局	R3.4.6	配水管布設 替工事	255	R3.4.19	工事立会
名古屋市	天白元屋敷遺跡	名古屋市守山区中志段味蟹 原地内	名古屋市上下水道局	R3.4.14	下水道取付 管新設工事	294	R3.4.21	工事立会
名古屋市	高蔵遺跡	名古屋市熱田区沢上一丁目 506番1、507番地先	名古屋市上下水道局	R3.2.18	上水道取付 管工事	8	R3.4.1	工事立会
豊田市	百々貯木場、百々 池下古墳、百々古 墳、百々一字一石 経塔、岩長遺跡	豊田市百々町地内	豊田市事業管理者	R3.4.12	下水道管理 設	335	R3.4.22	工事立会
知多市	刀池遺跡・刀池古 窠	知多市新刀池地内	企業庁 用地造成事務所長	R3.4.16	工場用地造 成	351	R3.4.23	慎重工事
田原市	八幡上貝塚	田原市小中山町八幡上363 番地14	田原市長	R3.4.19	津波避難施 設	364	R3.4.26	工事立会
安城市	姫下遺跡	安城市姫小川町	知立建設事務所	R3.4.15	パイプライ ン移設工事	382	R3.4.27	発掘調査
清須市	朝日遺跡	清須市春日船付地内	尾張建設事務所	R3.4.15	管きよ布設	383	R3.4.27	工事立会
豊川市	白鳥遺跡	豊川市八幡町地内	豊川市長	R3.4.27	公園造成	456	R3.5.7	工事立会
豊橋市	吉田城址、飽海遺 跡	豊橋市今橋町15番地	名古屋刑務所	R3.4.27	電気工事	462	R3.5.7	慎重工事
名古屋市	熱田神宮内遺跡	名古屋市熱田区森後町11-12	愛知県知事	R3.4.21	解体工事	463	R3.5.7	工事立会
名古屋市	六本松遺跡、桜台 高校遺跡	名古屋市南区霞町地内	名古屋市上下水道局	R3.4.22	水道管理 設・撤去	464	R3.5.7	工事立会
安城市	八斗蒔遺跡ほか	安城市和泉町地内	安城市下水道事業 安城市長	R3.4.28	下水道管布 設	494	R3.5.11	工事立会
名古屋市	荒畑遺跡	名古屋市昭和区御器所通1 丁目地内	名古屋市上下水道局	R3.4.27	配水管布設 替工事	495	R3.5.11	工事立会
東海市	名和前新田堤防	東海市名和町二番割下地内	東海市下水道事業	R3.5.6	雨水枝線官 渠整備	542	R3.5.13	工事立会
豊田市	大貝津遺跡	豊田市小町大貝津4番	豊田加茂農林水産事務所	R3.4.26	治山事業	558	R3.5.14	慎重工事
田原市	折立貝塚	田原市折立町折立61番地	西日本電信電話株式会社	R3.5.11	電話柱撤 去、支線撤 去	582	R3.5.17	慎重工事
名古屋市	新尾頭1丁目遺跡	名古屋市熱田区新尾頭一丁 目502番の一部	名古屋市長	R3.4.15	店舗	610	R3.5.18	発掘調査
名古屋市	鳥森B遺跡	名古屋市中村区鳥森8丁目 地内	名古屋市上下水道局	R3.5.12	上水道配水 管布設替	611	R3.5.18	慎重工事
名古屋市	名古屋城三の丸遺 跡	名古屋市中区三の丸二丁目 地内	名古屋市中土木事務所	R3.4.30	舗装道の補 修、柵の改 修	612	R3.5.18	工事立会
東栄町	引田遺跡	北設楽郡東栄町大字月地内	新城設楽建設事務所	R3.5.13	道路	613	R3.5.18	慎重工事
豊橋市	二連木城址	豊橋市仁連木町	豊橋市水道事業及び下水道 事業管理者	R3.5.10	配水管移設	614	R3.5.18	慎重工事
稲沢市	シノギ遺跡	稲沢市駅前3丁目	西日本電信電話株式会社	R3.5.6	電話柱建替 及び迂回側 溝入替工事	624	R3.5.18	慎重工事

市町村	名称	所在地	届出者	届出日	工事の目的	県文書番号		指示事項
						3文芸	通知日付	
名古屋市	旅籠町遺跡、日置城跡、松原遺跡	名古屋市中区松原二丁目地内	名古屋市上下水道局	R3.5.11	水道管布設工事	646	R3.5.20	工事立会
豊橋市	吉田城址	豊橋市八町通五丁目5番地	豊橋市長	R3.4.16	校舎増築工事	681	R3.5.24	工事立会
名古屋市	千音寺遺跡	名古屋市中川区富田町大字千音寺地内	名古屋市上下水道局	R3.3.30	配水管撤去・新設	682	R3.5.24	工事立会
名古屋市	津賀田遺跡	名古屋市瑞穂区津賀田町1丁目38番地	名古屋市教育委員会	R3.5.6	運動場整備	683	R3.5.24	工事立会
名古屋市	熱田C遺跡	名古屋市熱田区白鳥二丁目13番12号	名古屋市教育委員会	R3.5.6	運動場整備	684	R3.5.24	工事立会
名古屋市	志賀公園遺跡	名古屋市北区八代町1丁目付近	名古屋市上下水道局	R3.4.30	水道管入替工事	685	R3.5.24	慎重工事
小牧市	南外山遺跡	小牧市大字南外山字北浦358番3外	尾張都市計画事業委小牧南土地区画整理事業	R3.5.18	側溝新設工事	686	R3.5.24	慎重工事
名古屋市	正木町遺跡	名古屋市中区正木1丁目17番33号	名古屋市教育委員会	R3.5.14	観察池撤去工事	698	R3.5.25	工事立会
名古屋市	白鳥古墳	名古屋市熱田区白鳥一丁目3番46号	名古屋市教育委員会	R3.5.14	埋設給排水管改修	699	R3.5.25	工事立会
名古屋市	見晴台遺跡	名古屋市南区見晴台32番18	名古屋市上下水道局	R3.5.14	上下水取付管	700	R3.5.25	工事立会
名古屋市	海東遺跡	名古屋市守山区上志段味海東416-8	名古屋市上下水道局	R3.5.17	上下水道取付管新設	728	R3.5.27	工事立会
名古屋市	志賀城跡、志賀公園遺跡、中丸町遺跡	名古屋市北区中丸町3丁目～北区平手町2丁目	名古屋市上下水道局	R3.5.19	下水道管入替等	753-1	R3.5.31	工事立会
名古屋市	正木町遺跡	名古屋市中区正木一丁目地内	名古屋市中土木事務所	R3.5.20	車道舗装等	753-2	R3.5.31	工事立会
名古屋市	呼続遺跡	名古屋市南区呼続四丁目付近	名古屋市上下水道局	R3.5.25	下水道改築等	753-3	R3.5.31	慎重工事
名古屋市	呼続遺跡	名古屋市南区呼続四丁目4番8号	名古屋市長	R3.5.7	中学校給排水管改修工事	760-1	R3.6.1	工事立会
名古屋市	正木町遺跡	名古屋市中区正木一丁目205番1地先	名古屋市上下水道局	R3.5.24	水道管布設工事	760-2	R3.6.1	工事立会
豊川市	白鳥遺跡	豊川市八幡町地内	豊川市長	R3.5.24	公園造成	760-3	R3.6.1	工事立会
安城市	向田遺跡、亀塚遺跡	安城市東町	知立建設事務所	R3.5.24	パイプライン移設工事	760-4	R3.6.1	工事立会
安城市	寄島遺跡	安城市小川町	知立建設事務所	R3.5.27	湛水防除水路移設	760-5	R3.6.1	工事立会
清須市	朝日遺跡	清須市春日船付地内	尾張建設事務所	R3.5.12	管きよ布設	760-6	R3.6.1	工事立会
清須市	清洲城下町遺跡	清須市鍋片1丁目地内	西日本電信電話株式会社	R3.5.20	支線新設	760-7	R3.6.1	慎重工事
名古屋市	高畑B遺跡	名古屋市中川区高畑5丁目112番2地先	名古屋市上下水道局	R3.5.12	上下水道取付管新設	760-8	R3.6.1	慎重工事
安城市	城向遺跡	安城市桜井町城向110番11周辺	安城桜井駅周辺特定土地区画整理事業	R3.5.28	整地工事	780-1	R3.6.1	慎重工事
岡崎市	占部城跡	岡崎市国正町地内	岡崎市水道事業及び下水道事業管理者	R3.5.28	下水道管渠築造工事	780-2	R3.6.1	工事立会
岡崎市	細川城跡、仁木八幡宮遺跡、干地遺跡	岡崎市細川町字下大針および石田地内	岡崎市水道事業及び下水道事業管理者	R3.5.26	下水道管渠築造工事	780-3	R3.6.1	工事立会
豊橋市	仁連木遺跡	豊橋市仁連木町	豊橋市水道事業及び下水道事業管理者	R3.5.28	配水管布設工事等	788	R3.6.3	慎重工事
瀬戸市	上半田川遺跡	瀬戸市上半田川町851-1番外	瀬戸市長	R3.5.31	側溝据付	798-1	R3.6.3	工事立会
一宮市	伝法寺本郷遺跡	一宮市伝法寺7丁目地内ほか	一宮市水道事業等管理者	R3.5.25	開削工事	798-2	R3.6.3	慎重工事
一宮市	森本薬師遺跡	一宮市森本5丁目地内	西日本電信電話株式会社	R3.6.1	電話柱建替	799-1	R3.6.3	慎重工事
半田市	港本町遺跡	半田市港町地内	愛知県知多建設事務所長	R3.5.20	連続立体交差工事	799-2	R3.6.3	慎重工事
清須市	清洲城下町遺跡	清須市清洲地内	名古屋市上下水道局長	R3.5.25	配水管新設撤去・消火栓撤去	820-1	R3.6.9	慎重工事
清須市	清洲城下町遺跡	清須市新清洲3丁目地内	西日本電信電話株式会社	R3.5.31	支線撤去	820-2	R3.6.9	慎重工事
清須市	清洲城下町遺跡	清須市清洲2344番地	西日本電信電話株式会社	R3.5.31	電話柱建替工事	820-3	R3.6.9	慎重工事
一宮市	西浅井集落北遺跡	一宮市浅井町西浅井字桜北地内	一宮市水道事業等管理者	R3.6.2	開削工事	844-1	R3.6.11	慎重工事
岡崎市	若一王子神社遺跡、岩津成瀬城跡	岡崎市岩津町字檀之上3-2、11-2、9-2ほか	岡崎市長	R3.6.4	設計C B R試験	844-2	R3.6.11	工事立会

市町村	名称	所在地	届出者	届出日	工事の目的	県文書番号		指示事項
						3文芸	通知日付	
岩倉市	御山寺遺跡	岩倉市東町長山地区内、岩倉市東町藤塚地区内及び岩倉市中野町中野地区内	岩倉市長	R3.6.3	汚水枝線管渠工事等	851-1	R3.6.11	工事立会
名古屋市	千音寺遺跡	名古屋市中川区富田町大字千音寺桜木地区内、上ノ坪地区内	西日本電信電話株式会社	R3.6.2	電柱新設、支線新設	851-2	R3.6.11	慎重工事
田原市	折立貝塚	田原市折立町地区内	田原市長	R3.6.2	給水管埋設工、公共まみ設置工	851-3	R3.6.11	慎重工事
愛西市	川田遺跡	愛西市見越町川田374-9他	愛西市上下水道部	R3.6.3	下水道本管敷設工事	881	R3.6.15	工事立会
名古屋市	矢切遺跡	名古屋市緑区鳴海町字矢切98番地	名古屋市教育委員会教育	R3.5.27	学校改修	885-1	R3.6.15	工事立会
名古屋市	鳴海廃寺、矢切遺跡	名古屋市緑区鳴海町字矢切98番地	名古屋市教育委員会教育	R3.5.31	仮設校舎	885-2	R3.6.15	慎重工事
岡崎市	青山屋敷跡	岡崎市榑山町字東原、西原、上原、中原地区内	岡崎市水道事業及び下水道事業管理者	R3.6.10	下水道管渠築造工事	900	R3.6.21	工事立会
名古屋市	高蔵遺跡	名古屋市熱田区沢上2丁目地区内	西日本電信電話株式会社	R3.6.3	電話柱建替等	920-1	R3.6.21	慎重工事
名古屋市	包里遺跡	名古屋市中川区かの里一丁目3007番地先	名古屋市上下水道局	R3.6.8	上下水道取付管新設	920-2	R3.6.21	慎重工事
名古屋市	片山神社遺跡	名古屋市東区白壁3丁目27-13地先	西日本電信電話株式会社	R3.6.3	支線撤去	920-3	R3.6.21	慎重工事
名古屋市	八田A遺跡、万町遺跡	中川区柳森町及び万町地区内	名古屋市上下水道局	R3.6.16	水道本管入替	920-4	R3.6.21	工事立会
西尾市	志貴野廃寺跡、大郷窯跡、古新田遺跡	西尾市志貴野町外1町地区内	西尾市長	R3.6.14	下水道管理設	922-1	R3.6.22	工事立会
西尾市	志籠谷遺跡、志籠谷釜跡	西尾市志籠谷町地区内	西尾市長	R3.6.14	下水道管理設	922-2	R3.6.22	工事立会
西尾市	国森遺跡、北野遺跡、上矢田川原遺跡	西尾市国森町外1町地区内	西尾市長	R3.6.14	下水道管理設	922-3	R3.6.22	工事立会
刈谷市	刈谷城跡	刈谷市城町1丁目24番地他	刈谷市長	R3.6.9	配水管布設	922-4	R3.6.22	工事立会
豊橋市	西小鷹野遺跡	豊橋市西小鷹野一丁目地区内	豊橋市水道事業及び下水道事業管理者	R3.6.15	配水管布設替工事	922-5	R3.6.22	工事立会
瀬戸市	入尾城跡	瀬戸市鹿乗町716番地付近	瀬戸市長	R3.6.10	道路	933-1	R3.6.23	工事立会
名古屋市	若葉通遺跡、芦辺町遺跡	名古屋市中区若葉通5丁目付近	名古屋市上下水道局	R3.6.10	下水道管入替	933-2	R3.6.23	工事立会
名古屋市	中丸町遺跡	名古屋市中区中丸町から平手町まで	北土木事務所	R3.6.9	道路	933-3	R3.6.23	慎重工事
一宮市	森本集落東遺跡	一宮市森本2丁目地区内	一宮市水道事業等管理者	R3.6.15	水道管理設	933-4	R3.6.23	慎重工事
尾張旭市	新居城(城山城)跡	尾張旭市城山町長池下地区内	尾張旭市長	R3.6.21	鳥小屋解体	960	R3.6.28	工事立会
名古屋市	千音寺遺跡	名古屋市中川区富田町大字千音寺地区内	西日本電信電話株式会社	R3.6.18	電柱新設	979-1	R3.7.1	慎重工事
名古屋市	小本B遺跡	名古屋市中川区押元町1丁目地区内	名古屋市上下水道局長	R3.6.23	連絡官布設工事	979-2	R3.7.1	工事立会
豊橋市	牛田B古窯	豊橋市東細谷町字牛田31番地370	豊橋市長	R3.6.18	擁壁改修	993	R3.7.6	慎重工事
西尾市	西尾城(西条城・鶴城・錦丘城・西丘城)	西尾市錦城町235-6から西尾市錦城町222-5まで	西尾市長	R3.6.25	配水管布設	1002-1	R3.7.6	工事立会
刈谷市	刈谷城跡	刈谷市城町1丁目24番地他	刈谷市長	R3.6.23	掘削工・電線共同溝	1002-2	R3.7.6	工事立会
清須市	朝日遺跡	清須市西田中長堀地区内	西日本電信電話株式会社	R3.6.30	電信柱撤去・新設	1017-1	R3.7.6	工事立会
清須市	朝日遺跡	清須市朝日貝塚地区内	清須市長	R3.6.30	道路	1017-2	R3.7.6	工事立会
名古屋市	堅三蔵遺跡	名古屋市中区栄一丁目地区内	名古屋市中土木事務所	R3.6.18	標識設置	1017-3	R3.7.6	工事立会
名古屋市	正木町遺跡、伊勢山中学校遺跡	名古屋市中区正木公園	名古屋市中土木事務所	R3.6.18	公園灯	1017-4	R3.7.6	工事立会
名古屋市	那古野山古墳	名古屋市中区大須二丁目1903	名古屋市中土木事務所	R3.6.1	公園施設整備	1023	R3.7.6	工事立会
春日井市	熊野西田面遺跡	春日井市熊野町字高見、字西田面、字野崎、字畑田	春日井市長	R3.6.25	雨水管渠	1045	R3.7.12	工事立会
稲沢市	平野・小寺遺跡	稲沢市平野町加世11	愛知県教育委員会	R3.6.29	校舎改修・改造工事	1067-1	R3.7.13	慎重工事
小牧市	小塚山遺跡	小牧市大字西之島地区内	小牧市代表者	R3.7.1	道路	1067-2	R3.7.13	工事立会
名古屋市	志賀城跡、志賀公園遺跡	名古屋市中区平手町2丁目	名古屋市北土木事務所	R3.6.30	公園施設更新	1082-1	R3.7.15	慎重工事

市町村	名称	所在地	届出者	届出日	工事の目的	県文書番号		指示事項
						3文芸	通知日付	
名古屋市	桜本町1丁目遺跡	名古屋市南区寺崎町20-11付近	名古屋市上下水道局	R3.7.1	下水道改築	1082-2	R3.7.15	慎重工事
名古屋市	伊勢山中学校遺跡	名古屋市中区正木2丁目9-12地先	西日本電信電話株式会社	R3.7.6	支線撤去	1082-3	R3.7.15	慎重工事
名古屋市	海東遺跡	名古屋市守山区上志段味海東413	名古屋市上下水道局経営本部営業部東部営業センター	R3.7.6	上下水道取付管新設	1082-4	R3.7.15	工事立会
犬山市	楽田城跡	犬山市字城山97番地	犬山市長	R3.7.8	学校	1085-1	R3.7.15	工事立会
名古屋市	西大高廃寺、猫塚遺跡、西大高遺跡	名古屋市長区大高台三丁目2601番	名古屋市長	R3.6.24	学校	1085-2	R3.7.15	工事立会
名古屋市	名古屋城三の丸遺跡	名古屋市中区三の丸四丁目地内	名古屋市中土木事務所	R3.7.2	道路照明設置	1085-3	R3.7.15	慎重工事
愛西市	東西野遺跡	愛西市西川端町中東山37	愛知県教育委員会	R3.6.29	学校改造	1085-4	R3.7.15	慎重工事
名古屋市	旧紫川遺跡、白川公園遺跡	名古屋市中区栄一丁目地内、栄二丁目地内	名古屋市中土木事務所長	R3.7.2	駐車場案内システム撤去	1093	R3.7.16	慎重工事
田原市	取手遺跡	田原市加治町地内	田原市上下水道事業	R3.7.2	給水管埋設	1098-1	R3.7.19	慎重工事
名古屋市	弁天洞古窯	名古屋市守山区翠松園三丁目地内	名古屋市上下水道局	R3.7.13	上水道配水管布設替	1098-2	R3.7.19	慎重工事
岡崎市	宮山遺跡	岡崎市丸山町字宮越19-1～丸山町字宮山2-5地先	岡崎市水道事業及び下水道事業管理者	R3.7.13	水道管布設替	1098-3	R3.7.19	工事立会
小牧市	南外山遺跡	小牧市大字南外山字北浦361番1外	尾張都市計画事業小牧南土地区画整理事業	R3.7.8	側溝新設、路床入替	1098-4	R3.7.19	工事立会ほか
西尾市	熊子第1・2号遺跡	西尾市上矢田町熊子59-1	西三河建設事務所	R3.7.5	道路	1098-5	R3.7.19	無届工事
小牧市	南新田遺跡	小牧市大字東田中地内	小牧市長	R3.7.13	雨水排水路整備	1111	R3.7.20	工事立会
名古屋市	熱田-B遺跡	名古屋市熱田区伝馬町一丁目218番地先	名古屋市上下水道局	R3.7.8	水道管布設工事	1120	R3.7.26	慎重工事
清須市	清洲城下町遺跡	清須市清洲地内	名古屋市上下水道局	R3.7.15	配水管新設・撤去	1130	R3.7.27	慎重工事
安城市	中狭間遺跡	安城市川島町、桜井町	知立建設事務所	R3.7.21	地質調査	1152	R3.7.29	慎重工事
名古屋市	周知の埋蔵文化財包蔵地外	名古屋市北区名城一丁目4番1、名城二丁目1番、2番、3番	名古屋市長	R3.7.14	地下横断施設	1165-1	R3.7.29	発掘調査
名古屋市	戸田遺跡	名古屋市中川区戸田1丁目地内	西日本電信電話株式会社	R3.7.19	電柱新設・撤去	1165-2	R3.7.29	慎重工事
岩倉市	下新田遺跡	岩倉市鈴井町下新田123	岩倉市長	R3.7.19	駐車場整備等	1165-3	R3.7.29	慎重工事
豊橋市	東郷遺跡	豊橋市仁連木町15番地	豊橋市長	R3.7.14	仮設校舎建設	1170-1	R3.7.30	工事立会
豊橋市	吉田城址・鮑海遺跡	豊橋市今橋町3番地1	豊橋市長	R3.7.16	石垣改修	1170-2	R3.7.30	発掘調査
名古屋市	竪三蔵通遺跡	名古屋市中区栄1丁目23-34	西日本電信電話株式会社	R3.7.27	管路新設・撤去	1181-1	R3.8.2	工事立会
稲沢市	奥田町遺跡	稲沢市奥田寺切町地内	西日本電信電話株式会社	R3.6.30	電話柱建替	1181-2	R3.8.2	慎重工事
豊田市	水入遺跡・天神前遺跡	豊田市渡刈町下槽目141番・豊田市鶯鴨町天神前1212番	中日本高速道路株式会社 名古屋支社	R3.7.13	標識設置	1181-3	R3.8.2	慎重工事
名古屋市	千音寺遺跡	名古屋市中川区富田町大字千音寺下前田畔付近	名古屋市上下水道局	R3.7.9	下水管新設、マンホール工	1209-1	R3.8.5	工事立会
名古屋市	古渡城跡	名古屋市中区橋2丁目8-55	西日本電信電話株式会社	R3.7.29	電話柱建替	1209-2	R3.8.5	慎重工事
名古屋市	西脇町遺跡	名古屋市中区松原1丁目地先	西日本電信電話株式会社	R3.7.29	電話柱建替	1209-3	R3.8.5	慎重工事
名古屋市	西志賀遺跡	名古屋市北区西志賀一丁目67-2地先～57-1地先	名古屋市上下水道局	R3.7.27	下水道取付管改良工事	1209-4	R3.8.5	慎重工事
稲沢市	中之庄・北島遺跡	稲沢市中之庄高畑町地先	西日本電信電話株式会社	R3.7.13	電話柱の建替	1214-1	R3.8.6	慎重工事
稲沢市	醒ヶ井遺跡	稲沢市稲島10丁目地先	西日本電信電話株式会社	R3.7.13	電話柱の建替	1214-2	R3.8.6	慎重工事
豊田市	今町宮之後遺跡	豊田市今町地内	愛知県知事	R3.7.26	樋門発動発電機設置	1222-1	R3.8.10	慎重工事
豊橋市	吉田城址・鮑海遺跡	豊橋市今橋町3番地1	豊橋市長	R3.7.26	照明灯更新	1222-2	R3.8.10	工事立会
北名古屋市	弥勒寺廃寺、弥勒寺遺跡	北名古屋市西之保地内	北名古屋市長	R3.7.28	管布設	1222-3	R3.8.10	工事立会
北名古屋市	弥勒寺廃寺	北名古屋市弥勒寺地内外	北名古屋市長	R3.7.28	管布設	1222-4	R3.8.10	工事立会
豊田市	中坂佐後遺跡	豊田市下山田代町下坂佐後4-8付近	豊田市事業管理者	R3.7.29	水道管布設	1230-1	R3.8.11	慎重工事
豊田市	林遺跡	豊田市花園町林83ほか	豊田市長	R3.7.30	切土工事	1230-2	R3.8.11	慎重工事

市町村	名称	所在地	届出者	届出日	工事の 目的	県文書番号		指示事項
						3文芸	通知日付	
名古屋市	高蔵遺跡	名古屋市熱田区沢上一丁目	熱田土木事務所	R3.8.2	公園遊具施設更新	1230-3	R3.8.11	工事立会ほか
豊橋市	吉田城址・鮑海遺跡	豊橋市今橋町3番地の1	豊橋市長	R3.7.29	転落防止柵設置	1245	R3.8.12	慎重工事
豊田市	宇津木古墳、宇津木A遺跡、宇津木B遺跡、東小笹遺跡	豊田市花本町地内	豊田市事業管理者	R3.8.6	下水道管	1278-1	R3.8.18	工事立会
豊田市	西槽目遺跡、大明神A遺跡、大明神B遺跡、鳥狩塚古墳、大明神C遺跡、雁戸遺跡	豊田市渡刈町地内	豊田市事業管理者	R3.8.6	下水道管	1278-2	R3.8.18	工事立会
豊田市	高岡遺跡、高岡1～3号墳	豊田市豊栄町ほか地内	豊田市事業管理者	R3.8.6	下水道管	1278-3	R3.8.18	工事立会
豊田市	高岡遺跡、高岡1～3号墳	豊田市豊栄町ほか地内	豊田市事業管理者	R3.8.6	下水道管	1278-4	R3.8.18	工事立会
豊田市	東小笹遺跡、名古屋海軍航空隊基地遺構3～5、9、伊保原経塚	豊田市花本町ほか地内	豊田市事業管理者	R3.8.6	下水道管	1278-5	R3.8.18	工事立会
田原市	八幡上貝塚	田原市小中山町一分33-1地先	田原市長	R3.8.10	道路	1302	R3.8.19	慎重工事
名古屋市	矢切遺跡	名古屋市緑区鳴海町字矢切98番地	名古屋市教育委員会	R3.8.11	小学校リニューアル改修工事	1326	R3.8.17	工事立会
名古屋市	戸田遺跡	名古屋市中川区戸田一丁目1613番地先	名古屋市上下水道局	R3.8.3	上下水道取付管新設	1328-1	R3.8.24	工事立会
岡崎市	岡崎城総堀跡	岡崎市籠田町65番地～伝馬通1丁目84番地	岡崎市水道事業及び下水道事業管理者	R3.8.18	配水管布設	1328-2	R3.8.24	工事立会
田原市	加治A遺跡	田原市赤石5丁目地内	田原市長	R3.7.19	給水管埋設工事、公共ます設置工	1328-3	R3.8.24	慎重工事
清須市	清洲城下町遺跡	清須市清洲地内	名古屋市上下水道局長	R3.8.12	配水管布設	1328-4	R3.8.24	慎重工事
刈谷市	八ッ崎貝塚	刈谷市小山町5-2	刈谷市長	R3.8.11	ベンチ取替工事	1335	R3.8.24	工事立会
幸田町	須美向屋敷遺跡	額田郡幸田町大字須美字前山1番地1外	幸田町長	R3.8.3	工業団地造成	1344	R3.8.26	発掘調査
あま市	森南遺跡	あま市森三丁目18番地他	あま市長	R3.8.17	下水道管きよ布設工事	1356-1	R3.8.30	工事立会
名古屋市	戸部町遺跡	名古屋市中区呼続5丁目地内	名古屋市上下水道局	R3.8.16	配水管新設	1356-2	R3.8.30	工事立会
豊橋市	牛川B遺跡	豊橋市南牛川二丁目	豊橋市水道事業及び下水道事業管理者	R3.8.19	配水管布設ほか	1356-3	R3.8.30	工事立会
豊橋市	草間城址、城山遺跡	豊橋市城山町78、78-1、78-7	豊橋市長	R3.8.13	構造物解体	1356-4	R3.8.30	慎重工事
名古屋市	名古屋城三の丸遺跡	名古屋市中区三の丸二丁目2番地1号	国土交通省中部地方整備局	R3.8.4	自家発電設備設置	1358-1	R3.8.30	工事立会
豊橋市	曲松遺跡、黒下遺跡	豊橋市大岩町	東三河建設事務所	R3.8.20	歩道整備	1358-2	R3.8.30	工事立会
瀬戸市	中洞窯跡	瀬戸市上品野町1558-3地先他	尾張建設事務所	R3.8.20	砂防堰堤改築	1364	R3.8.30	工事立会
名古屋市	富士見町遺跡	名古屋市中区大井町地内	西日本電信電話株式会社	R3.8.2	支障移転工事	1365-1	R3.8.30	慎重工事
名古屋市	旧紫川遺跡	名古屋市中区大須一丁目7-2地先	名古屋市中土木事務所長	R3.8.10	駐車場整備等	1365-2	R3.8.30	慎重工事
名古屋市	若葉通遺跡	名古屋市中区若葉通3丁目付近	名古屋市上下水道局	R3.8.12	水道管入替	1365-3	R3.8.30	慎重工事
名古屋市	名古屋城三の丸遺跡	名古屋市中区三の丸一丁目地内	名古屋市上下水道局	R3.8.7	下水道改築	1365-4	R3.8.30	慎重工事
名古屋市	正木町遺跡	名古屋市中区正木二丁目始め2か所	名古屋市中土木事務所	R3.8.5	道路舗装ほか	1365-5	R3.8.30	工事立会
名古屋市	湿ヶ遺跡	名古屋市中区守山区大字中志段味字可良素地内	名古屋市上下水道局	R3.8.19	水道管支障移設	1365-6	R3.8.30	工事立会
瀬戸市	日影窯跡	瀬戸市須原町59番地内	瀬戸市長	R3.8.20	公園遊具更新	1365-7	R3.8.30	工事立会
清須市	清洲城下町遺跡	清須市清洲地内	名古屋市上下水道局	R3.8.24	配水管埋設	1386-1	R3.9.2	慎重工事
清須市	清洲城下町遺跡	清須市清洲地内	名古屋市上下水道局	R3.8.24	配水管埋設	1386-2	R3.9.2	慎重工事
清須市	清洲城下町遺跡	清須市一場地内	名古屋市上下水道局	R3.8.24	配水管埋設	1386-3	R3.9.2	慎重工事
あま市	桂城	あま市七宝町桂城之堀地内	あま市長	R3.8.24	下水道	1420-1	R3.9.2	慎重工事
あま市	森南遺跡	あま市森三丁目18番地他	名古屋市上下水道局長	R3.8.24	水道	1420-2	R3.9.2	慎重工事

市町村	名称	所在地	届出者	届出日	工事の目的	県文書番号		指示事項
						3文芸	通知日付	
春日井市	勝川庵寺ほか	春日井市勝川町地内ほか	中日本高速道路株式会社	R3. 8. 26	橋脚補強工事	1436-1	R3. 9. 7	慎重工事
あま市	阿弥陀寺廃寺ほか	あま市甚目寺大淵地内ほか	中日本高速道路株式会社	R3. 8. 24	橋脚補強工事	1436-2	R3. 9. 7	慎重工事
名古屋市	中丸町遺跡	名古屋市北区中丸町1丁目16番地先～平手町1丁目10番地先	名古屋市上下水道局	R3. 8. 17	下水道取付管改良工事	1447	R3. 9. 8	工事立会
田原市	八所神社内遺跡、松本遺跡	田原市神戸町地内	田原市長	R3. 9. 9	送水管改良工事	1479	R3. 9. 13	慎重工事
名古屋市	千音寺遺跡	名古屋市中川区富田町大字千音寺字平毛地内	名古屋市上下水道局	R3. 8. 30	配水管新設	1486-1	R3. 9. 15	慎重工事
名古屋市	呼続遺跡	名古屋市南区呼続四丁目地内	名古屋市上下水道局	R3. 9. 6	配水管新設・撤去	1486-2	R3. 9. 15	工事立会
田原市	取手遺跡	田原市加治町取手地内	田原市長	R3. 9. 3	給水管管理、公共ます設置	1503	R3. 9. 17	慎重工事
名古屋市	高蔵遺跡	名古屋市熱田区五本松町605番	名古屋市上下水道局	R3. 8. 25	上水道取付管工事	1522-1	R3. 9. 27	工事立会
名古屋市	貴生町遺跡、朝日遺跡群東南部、比良遺跡	名古屋市西区中沼町付近～比良3丁目付近	中日本高速道路株式会社	R3. 8. 27	橋脚補強工事	1522-2	R3. 9. 27	慎重工事
名古屋市	熱田-B遺跡	名古屋市熱田区伝馬一丁目2-19地先	名古屋市上下水道局	R3. 9. 1	上水道取付管工事	1522-3	R3. 9. 27	慎重工事
名古屋市	鶴舞小学校遺跡	名古屋市昭和区鶴舞4丁目	昭和土木事務所	R3. 8. 30	街路樹更新・撤去	1522-4	R3. 9. 27	慎重工事
名古屋市	千音寺遺跡	名古屋市中川区富田町大字千音寺字平毛2139地先	名古屋市上下水道局	R3. 9. 7	上水道取付管工事	1522-5	R3. 9. 27	慎重工事
小牧市	南外山遺跡	小牧市大字南外山字北浦361番1他	小牧市長	R3. 9. 8	配水管布設工、既存管撤去	1522-6	R3. 9. 27	慎重工事
小牧市	南外山遺跡	小牧市大字南外山字北浦364番1	小牧市長	R3. 9. 8	下水道管新設	1522-7	R3. 9. 27	慎重工事
清須市	清洲城下町遺跡	清須市清洲田中町地内	西日本電信電話株式会社	R3. 9. 15	電柱建替	1546-1	R3. 9. 27	慎重工事
清須市	清洲城下町遺跡	清須市清洲弁天・清洲田中町地内	西日本電信電話株式会社	R3. 9. 15	電柱建替	1546-2	R3. 9. 27	慎重工事
安城市	山崎遺跡、下前田遺跡	安城市山崎町、別郷町	西三河農林水産事務所	R3. 9. 16	区画整理、用水路	1554	R3. 9. 28	工事立会
江南市	宮後城跡	江南市宮後町地内	江南市長	R3. 9. 28	水道管理設	1571	R3. 9. 29	慎重工事
名古屋市	八田A遺跡	名古屋市中川区八田町106番1、107番1地先	名古屋市上下水道局	R3. 9. 13	配水管新設撤去	1574-1	R3. 10. 1	工事立会
名古屋市	千音寺遺跡	名古屋市中川区富田町大字千音寺猪ノ木、三反田、粉諸、稲屋、平毛、無田居、中地地内	西日本電信電話株式会社	R3. 9. 21	電柱新設	1574-2	R3. 10. 1	慎重工事
東海市	トドメキ遺跡	東海市名和町八幡前地内	東海市長	R3. 9. 17	下水道面整備	1596-1	R3. 10. 4	工事立会
清須市	朝日遺跡、清洲城下町遺跡、廻間遺跡、土田遺跡	清須市土田～朝日検見64	中日本高速道路株式会社	R3. 9. 15	橋脚補強工事	1596-2	R3. 10. 4	慎重工事
名古屋市	名古屋城三の丸遺跡	名古屋市中区三の丸2-4-1	経済産業局	R3. 9. 24	アスファルト修繕	1605	R3. 10. 6	慎重工事
名古屋市	八幡山古墳	名古屋市昭和区山脇町1丁目地内	名古屋市上下水道局長	R3. 9. 9	下水道及びマンホール入替	1610-1	R3. 10. 6	工事立会
名古屋市	名古屋城三の丸遺跡	名古屋市中区三の丸二丁目2番地1号	国土交通省中部地方整備局	R3. 9. 10	その他開発	1610-2	R3. 10. 6	工事立会
豊橋市	黒下遺跡、曲松遺跡	豊橋市大岩町	豊橋市上下水道局長	R3. 9. 24	配水管移設	1627	R3. 10. 8	慎重工事
名古屋市	富士見町遺跡	名古屋市中区上前津二丁目地内	名古屋市上下水道局	R3. 9. 21	水道取付管の新設・撤去	1635-1	R3. 10. 11	工事立会
豊田市	南川遺跡	豊田市花沢町南川23-19	豊田市事業管理者	R3. 9. 28	飲料用循環式耐震性貯水槽の設置、水道管布設	1635-2	R3. 10. 11	工事立会
安城市	寄島遺跡、姫下遺跡	安城市小川町、姫小川町	知立建設事務所	R3. 9. 28	パイプライン移設工事、明治用水移設工事	1644-1	R3. 10. 13	工事立会
安城市	亀塚遺跡	安城市東町	知立建設事務所	R3. 9. 28	パイプライン移設工事	1644-2	R3. 10. 13	工事立会

市町村	名称	所在地	届出者	届出日	工事の目的	県文書番号		指示事項
						3文芸	通知日付	
大府市	円通寺古墳、円通寺経塚	大府市共和町神戸地内、共和町小仏地内	中日本高速道路株式会社	R3.9.27	橋脚耐震補強工事	1665-1	R3.10.13	慎重工事
名古屋市	下新町遺跡	名古屋市南区笠寺町字下新町地内	西日本電信電話株式会社	R3.9.24	支線撤去、新設	1665-2	R3.10.13	慎重工事
名古屋市	富士見町遺跡	名古屋市中区富士見町、大井町	名古屋市中土木事務所	R3.9.22	舗装道補修	1665-3	R3.10.13	慎重工事
名古屋市	中根南城、仁所遺跡	名古屋市瑞穂区丸根町2丁目地内	名古屋市上下水道局	R3.10.1	配水管布設替	1665-4	R3.10.13	慎重工事
名古屋市	桜田貝塚、貝塚町遺跡	名古屋市南区貝塚町地内、楠町地内	名古屋市上下水道局	R3.9.28	水道管路入替工事	1665-5	R3.10.13	工事立会
豊田市	瑞穂遺跡	豊田市八幡町3丁目30番地先	豊田市教育委員会	R3.10.6	遊具設置	1695-1	R3.10.21	工事立会
豊田市	新切遺跡	豊田市平和町6丁目70番地	豊田市教育委員会	R3.10.6	遊具設置	1695-2	R3.10.21	工事立会
名古屋市	熱田神宮内遺跡	名古屋市熱田区神宮二丁目102番地先	名古屋市上下水道局	R3.10.5	上水道取付管工事	1695-3	R3.10.21	工事立会
名古屋市	名古屋城三の丸遺跡	名古屋市中区二の丸5番地先、丸の内二丁目19番地先、三の丸二丁目18番地先、三の丸二丁目5番2地先	名古屋市観光文化交流局	R3.10.8	観光板設置	1695-4	R3.10.21	工事立会
名古屋市	熱田-B遺跡	名古屋市熱田区伝馬1丁目地内	西日本電信電話株式会社	R3.10.12	電話柱新設撤去、支線撤去	1695-5	R3.10.21	慎重工事
西尾市	熊子第1・2号遺跡	西尾市上矢田町熊子18-1	西三河建設事務所長	R3.10.5	道路	1695-6	R3.10.21	発掘調査
豊田市	池浦古窯、東唐池1~3号窯	豊田市中田町、駒新町地内	豊田市事業管理者	R3.10.8	下水道管築造	1701	R3.10.21	工事立会
名古屋市	高蔵遺跡	名古屋市熱田区夜寒町8-7番地先	名古屋市上下水道局	R3.10.12	下水道取付管工事	1719-1	R3.10.25	工事立会
名古屋市	玉ノ井遺跡	名古屋市熱田区玉の井町907番地先	名古屋市上下水道局	R3.10.4	下水道取付管改良工事	1719-2	R3.10.25	慎重工事
豊橋市	桜遺跡、浜道遺跡	豊橋市浜道町字新桜地内	豊橋市長	R3.10.18	水路	1719-3	R3.10.25	慎重工事
瀬戸市	品野中部遺跡、鳥原遺跡	瀬戸市鳥原町885番地 外	瀬戸市長	R3.10.5	道路拡幅整備	1737	R3.10.27	工事立会
一宮市	西浅井集落北遺跡、浅井D27号古墳(蛇塚古墳)	一宮市浅井町江森字森前地内ほか	一宮市水道事業等管理者	R3.10.19	配水管改良工事	1777-1	R3.11.4	慎重工事
豊川市	的場遺跡	豊川市国府町上河原85-13番地先から94-5番地先	豊川市長	R3.10.21	道路拡幅及びアスファルト舗装改良	1777-2	R3.11.4	工事立会
豊田市	本川遺跡	豊田市永覚町大正269番地	豊田市事業管理者	R3.10.14	水道管新設	1777-3	R3.11.4	工事立会
豊田市	門口遺跡	豊田市迫町六反田102・107・108番地	豊田市事業管理者	R3.10.14	既設水道管撤去	1777-4	R3.11.4	工事立会
豊田市	宮ノ後遺跡	豊田市足助町宮ノ後26-2	豊田市長	R3.9.1	公共下水道接続工事	1777-5	R3.11.4	工事立会
岡崎市	岡崎城総堀跡	岡崎市唐沢町一丁目27番ほか1筆	岡崎市長	R3.10.28	トイレ建築	1785	R3.11.4	工事立会
豊明市	柿ノ木塚遺跡	豊明市沓掛町地内	用地造成事務所	R3.10.28	工事用地造成	1794	R3.11.4	工事立会
豊川市	的場遺跡	豊川市国府町上河原	豊川市長	R3.10.27	配水管布設	1799	R3.11.5	工事立会
岡崎市	岡崎城総堀跡	岡崎市明大寺本町・唐沢町地内	岡崎市長	R3.10.29	休憩所	1808	R3.11.8	工事立会
豊田市	挙母城跡(七州城)	豊田市小坂本町5丁目80、96、ほか、小坂本町8丁目1, 6-1	豊田市長	R3.10.25	博物館	1817-1	R3.11.9	慎重工事
豊田市	伊保遺跡	豊田市保見町権堂坊124-1	日本郵便株式会社 豊田北郵便局	R3.10.28	道路	1817-2	R3.11.9	慎重工事
豊田市	水汲遺跡	豊田市中川町水汲207-1	日本郵便株式会社 豊田郵便局	R3.10.21	ポスト撤去	1817-3	R3.11.9	慎重工事
豊田市	水汲遺跡	豊田市中川町水汲218	日本郵便株式会社 豊田郵便局	R3.10.21	ポスト設置	1817-4	R3.11.9	慎重工事
豊橋市	吉田城址、飽海遺跡	豊橋市今橋町3番1 外5筆	豊橋市長	R3.10.26	その他	1817-5	R3.11.9	慎重工事
一宮市	西大海道集落北遺跡	一宮市柚木風字東川垂地内	一宮市水道事業等管理者	R3.11.1	配水管改良工事	1817-6	R3.11.9	慎重工事
名古屋市	玉ノ井遺跡	名古屋市熱田区玉の井町209番地先	名古屋市上下水道局	R3.10.13	上水道取付管改良工事	1828-1	R3.11.9	慎重工事
岡崎市	真宮遺跡	岡崎市真宮町6-13、6-5	岡崎市水道事業及び下水道事業管理者	R3.10.29	場内整備工	1828-2	R3.11.9	工事立会
大口町	福田遺跡	丹羽郡大口町豊田3丁目地内始め	一宮建設事務所	R3.9.21	道路	1840	R3.9.21	工事立会

市町村	名称	所在地	届出者	届出日	工事の目的	県文書番号		指示事項
						3文芸	通知日付	
名古屋市	高蔵遺跡、花ノ木古墳	名古屋市熱田区沢上一丁目地内	名古屋市上下水道局	R3.11.8	配水管新設撤去	1847-1	R3.11.15	工事立会
名古屋市	高蔵遺跡	名古屋市熱田区沢上一丁目地内	名古屋市上下水道局	R3.11.5	下水道築造	1847-2	R3.11.15	工事立会
名古屋市	熱田-D遺跡	名古屋市熱田区神戸町204番	名古屋市上下水道局	R3.10.29	上下水道取付管新設工事	1847-3	R3.11.15	慎重工事
岡崎市	岡崎城跡	岡崎市康生町561-1		R3.11.4	便所改修	1860	R3.11.15	工事立会
清須市	清洲城下町遺跡	清須市一場地内始め	尾張建設事務所	R3.11.4	土砂の維持浚渫	1873	R3.11.4	慎重工事
江南市	川ノ上遺跡、八王子遺跡	江南市和田町本郷220、239	江南市長	R3.11.10	水道改良工事	1887	R3.11.17	慎重工事
名古屋市	八幡山古墳	名古屋市昭和区山脇町1丁目地内	名古屋市上下水道局	R3.10.28	配水管布設工事	1886	R3.11.18	工事立会
一宮市	大野南一色遺跡	一宮市浅井町尾関字北山仲地内ほか	一宮市水道事業等管理者	R3.11.19	配水管布設工事・継手耐震補強工事	1921	R3.11.29	慎重工事
名古屋市	名城公園遺跡	名古屋市北区名城1丁目4-1	愛知県知事	R3.11.24	愛知県新体育館	1927	R3.11.29	発掘調査
みよし市	福谷城	みよし市福谷町地内	豊田加茂事務所長	R3.11.16	急傾斜地崩壊対策	1951-1	R3.12.1	工事立会
豊田市	牛寺遺跡	豊田市野見町2丁目52番	豊田市長	R3.11.11	農水管移設	1951-2	R3.12.1	工事立会
名古屋市	熱田神宮南門前貝塚	名古屋市熱田区神宮一丁目1番地先	名古屋市上下水道局	R3.11.16	下水道取付管取替	1951-3	R3.12.1	慎重工事
名古屋市	朝日遺跡群東南部	名古屋市西区中沼町及び浮野町地内	名古屋市長	R3.11.11	道路補修、街渠改修、植栽工	1951-4	R3.12.1	慎重工事
名古屋市	田光遺跡	名古屋市瑞穂区白龍町2丁目付近	名古屋市上下水道局	R3.11.10	下水道	1951-5	R3.12.1	慎重工事
名古屋市	綿神社遺跡	名古屋市北区元志賀町2丁目付近	名古屋市上下水道局	R3.11.10	下水道	1951-6	R3.12.1	慎重工事
田原市	吉胡郷仲遺跡	田原市吉胡町地内	田原市長	R3.11.8	給水管理設、公共まみ設置	1951-7	R3.12.1	慎重工事
大府市	惣作遺跡	大府市横根町惣作地内	知多建設事務所	R3.11.25	道路	1971	R3.12.3	慎重工事
名古屋市	仁所遺跡	名古屋市瑞穂区軍水町3丁目17-1番地、14番地、10番地	名古屋市瑞穂土木事務所	R3.11.29	アスファルト塗装工事、側溝修繕	1995	R3.12.8	慎重工事
稲沢市	地藏寺東遺跡	稲沢市小池2丁目地内	西日本電信電話株式会社	R3.11.24	道路改良工事に伴うNTT電話柱建替工事	2000	R3.12.8	慎重工事
名古屋市	廻間遺跡	名古屋市南区本城町1-8地先から笠寺町迫間32地先まで	名古屋市長	R3.11.18	道路	2005-1	R3.12.8	工事立会
名古屋市	名古屋城三の丸遺跡	名古屋市中区三の丸一丁目1-1番地	名古屋市交通局	R3.11.26	バス停留所撤去	2005-2	R3.12.8	工事立会
名古屋市	高蔵遺跡	名古屋市熱田区中田町付近	名古屋市上下水道局	R3.11.24	下水道	2005-3	R3.12.8	工事立会
豊田市	中坂佐後遺跡	豊田山下山代町中坂佐後4-1・8-4・8-4/A・16-2・17-3・17-7の各筆の一部	豊田市事業管理者	R3.11.26	水道	2005-4	R3.12.8	慎重工事
稲沢市	大塚東屋敷遺跡	稲沢市大塚北四丁目地内	西日本電信電話株式会社	R3.12.1	折損電話建替工事	2010	R3.12.9	慎重工事
一宮市	神戸廃寺	一宮市今伊勢町本神戸字東出地内	西日本電信電話株式会社	R3.12.1	電話柱建替	2021-1	R3.12.10	慎重工事
一宮市	起宿脇本陣跡	一宮市起字下町211	一宮市尾西歴史民俗資料館	R3.12.1	水琴窟修繕	2021-2	R3.12.10	慎重工事
名古屋市	御器所東城	名古屋市昭和区御器所四丁目地内	名古屋市上下水道局	R3.12.1	配水管新設・撤去、仮設配水管撤去	2035-1	R3.12.15	慎重工事
名古屋市	湿ヶ遺跡	名古屋市守山区大字中志段味字墓前2035番地先	名古屋市交通局	R3.12.9	バス停留所建設	2035-2	R3.12.15	慎重工事
豊明市	沓掛城遺跡	豊明市沓掛町東本郷11	都市計画課	R3.11.30	高齢者・障がい者用駐車場を整備	2050	R3.12.17	慎重工事
名古屋市	名古屋城三の丸遺跡	名古屋市中区三の丸四丁目地内	名古屋市中土木事務所	R3.10.25	道路照明設置	2072	R3.12.21	慎重工事
名古屋市	高蔵遺跡	名古屋市熱田区沢上1丁目5番17号	日本郵便株式会社 熱田郵便局	R3.12.14	ポスト設置	2082	R3.12.22	工事立会

市町村	名称	所在地	届出者	届出日	工事の目的	県文書番号		指示事項
						3文芸	通知日付	
名古屋市	富士見町遺跡	名古屋市中区上前津二丁目地内	名古屋市中土木事務所	R3.12.9	柵設置、コンクリート舗装	2096-1	R4.1.5	工事立会
名古屋市	西志賀遺跡	名古屋市北区西志賀町1丁目～5丁目	名古屋市上下水道局	R3.12.10	下水道取付管改良工事	2096-2	R4.1.5	慎重工事
東海市	浅山新田堤防、中新田堤防	国道247号線 東海市新宝町から東海市東海町	国土交通省中部地方整備局	R3.12.6	西知多道路新設	2096-3	R4.1.5	工事立会
瀬戸市	仙左衛門竊跡、赤津A遺跡	瀬戸市赤津町138番3外	瀬戸市長	R3.12.17	道路新設	2102	R3.12.24	工事立会
小牧市	川南遺跡	小牧市大字林地内	小牧市代表者	R3.12.17	側溝蓋工、擁壁工	2110	R4.1.5	慎重工事
一宮市	大毛池田遺跡	一宮市大毛字白山東9番3	中日本高速道路株式会社名古屋支社	R3.12.20	橋梁耐震補強工事	2123-1	R4.1.5	慎重工事
一宮市	八王子遺跡	一宮市大和町荻安賀字北出26番2	中日本高速道路株式会社名古屋支社	R3.12.20	アンテナ用支柱建柱	2123-2	R4.1.5	慎重工事
豊川市	花の木北遺跡	豊川市大木町	愛知県東三河建設事務所	R3.12.22	道路	2123-3	R4.1.5	発掘調査
名古屋市	東宿A遺跡	名古屋市中村区東宿町1丁目12-2番地先	名古屋市上下水道局	R3.12.13	下水道築造	2123-4	R4.1.5	工事立会
豊橋市	高師神社南遺跡	豊橋市西高師町字緑地内	豊橋市長	R3.12.21	水路改修	2123-5	R4.1.5	慎重工事
清須市	清洲城下町遺跡	清須市清洲山神1804-5	西日本電信電話株式会社	R3.12.22	NTT通信局舎改修工事	2150-1	R4.1.12	慎重工事
一宮市	佐千原集落北遺跡	一宮市佐千原字城ノ内地内ほか	一宮市水道事業等管理者	R3.12.23	水道	2150-2	R4.1.12	工事立会
安城市	寄島遺跡、姫下遺跡	安城市小川町、姫小川町	知立建設事務所	R3.12.23	用水路移設	2150-3	R4.1.12	工事立会
豊橋市	普門寺旧境内	豊橋市雲谷町字ナベ山下1-1番地、7番地	東三河農林水産事務所	R3.12.21	山地災害防止に伴う工事	2150-4	R4.1.12	工事立会
豊橋市	野添遺跡	豊橋市石巻本町	愛知県東三河建設事務所	R3.12.22	道路整備に伴う掘削、舗装工事等	2150-5	R4.1.12	発掘調査
名古屋市	高蔵遺跡	名古屋市熱田区沢上1丁目5番15号	日本郵便株式会社 熱田郵便局	R3.12.14	ポスト撤去	2150-6	R4.1.12	慎重工事
名古屋市	瑞徳遺跡	名古屋市瑞穂区豊岡通2丁目地内	名古屋市上下水道	R3.12.22	下水道	2150-7	R4.1.12	工事立会
名古屋市	桜田貝塚、貝塚町遺跡	名古屋市南区楠町47-4、見晴町1-22、地先	西日本電信電話株式会社	R3.12.24	電話柱・支柱撤去、支線新設	2150-8	R4.1.12	慎重工事
名古屋市	大森遺跡	名古屋市守山区向台三丁目地内	名古屋市上下水道局	R3.12.23	上水道配水管布設	2150-9	R4.1.12	慎重工事
名古屋市	深沢3号墳	名古屋市守山区深沢一丁目地内	名古屋市上下水道局	R3.12.23	上水道配水管布設	2150-10	R4.1.12	慎重工事
田原市	山崎遺跡	田原市野田町芦ヶ池8番地	田原市長	R3.12.27	駐車場、園路整備	2153	R4.1.11	慎重工事
岡崎市	若一王子神社遺跡、岩津成瀬城跡	岡崎市岩津町字壇ノ上2番1、3番ほか	岡崎市長	R3.12.16	交差点改良工事	2185	R4.1.18	発掘調査
名古屋市	名古屋城三の丸遺跡	名古屋市中区二の丸1地先	西日本電信電話株式会社	R3.12.28	地下配線管路新設ほか	2194-1	R4.1.18	慎重工事
名古屋市	名古屋城三の丸遺跡	名古屋市中区三の丸2丁目3-1地先	西日本電信電話株式会社	R3.12.28	地下配線管路新設	2194-2	R4.1.18	慎重工事
名古屋市	高蔵遺跡	名古屋市熱田区五本松町9地先	西日本電信電話株式会社	R3.12.28	地下配線管路新設	2226	R4.1.19	慎重工事
小牧市	惣作遺跡	小牧市大字三ツ瀨地内	小牧市代表者	R4.1.13	車道舗装等	2260-1	R4.1.27	慎重工事
名古屋市	玉ノ井遺跡	名古屋市熱田区夜寒町付近	名古屋市上下水道局	R4.1.17	下水道	2260-2	R4.1.27	慎重工事
名古屋市	竪三蔵通遺跡、旧紫川遺跡	名古屋市中区栄一丁目付近	名古屋市上下水道局	R4.1.18	下水道	2260-3	R4.1.27	慎重工事
名古屋市	名古屋城三の丸遺跡	名古屋市中区三の丸三丁目地内	愛知県知事	R4.1.18	庭園管理に伴う土壌改良	2260-4	R4.1.27	慎重工事
名古屋市	那古野山古墳	名古屋市中区大須二丁目1903(那古野山古墳公園内)	名古屋市教育委員会	R4.1.26	史跡名勝標札設置	2274-1	R4.1.28	慎重工事
設楽町	内貝津橋遺跡	北設楽郡設楽町三都橋地内	新城設楽建設事務所	R4.1.24	道路	2274-2	R4.1.28	発掘調査
名古屋市	高蔵遺跡	名古屋市熱田区五本松町9付近	名古屋市観光文化交流局	R4.1.14	観光案内板設置	2287-1	R4.2.1	工事立会
名古屋市	八高古墳	名古屋市瑞穂区中山町1丁目～5丁目 地内	名古屋市上下水道局	R4.1.13	下水道管取替・撤去	2287-2	R4.2.1	慎重工事
名古屋市	富士見町遺跡	名古屋市中区上前津二丁目地内	名古屋市上下水道局	R4.1.17	下水道管取付・撤去	2287-3	R4.2.1	慎重工事
名古屋市	片山神社遺跡	名古屋市東区芳野2丁目1-21地先	西日本電信電話株式会社	R4.1.24	電柱新設・撤去	2287-4	R4.2.1	慎重工事

市町村	名称	所在地	届出者	届出日	工事の目的	県文書番号		指示事項
						3文芸	通知日付	
大口町	郷中遺跡	丹羽郡大口町上小口1丁目地内	一宮建設事務所	R4.1.21	交差点改良工事	2311	R4.2.2	発掘調査
稲沢市	西竹橋遺跡	稲沢市一色上方町地内	名古屋市上下水道局	R4.1.13	水道管更新工事	2317-1	R4.2.4	慎重工事
稲沢市	船橋宮浦遺跡	稲沢市船橋町地内	一宮建設事務所	R4.1.24	道路整備に伴う掘削、舗装工事等	2317-2	R4.2.4	発掘調査
一宮市	真清田神社境内地遺跡	一宮市真清田一丁目2-1	一宮市博物館管理課	R4.1.25	標柱建立	2327	R4.2.7	慎重工事
名古屋市	大喜遺跡	名古屋市瑞穂区大喜新町4丁目付近	名古屋市上下水道局	R4.1.25	下水道管取付・撤去等	2329-1	R4.2.7	工事立会
名古屋市	名古屋城三の丸遺跡	名古屋市中区三の丸1-1	名古屋市観光文化交流局	R4.2.1	既設案内板撤去	2329-2	R4.2.7	慎重工事
田原市	大松上遺跡	田原市中山町大松上1-2、伊良湖町白川1-3	東三河農林水産事務所	R3.12.20	衰退林地復旧に伴う作業道整備等	2349	R3.12.24	工事立会
豊田市	平井大塚古墳	豊田市平井町8丁目34番	豊田市長	R4.2.4	古墳内石碑引き起こし及び不陸整地	2398	R4.2.15	工事立会
名古屋市	東二葉町遺跡	名古屋市東区白壁三丁目地内	名古屋市上下水道局	R4.2.4	上下水道	2483-1	R4.3.3	工事立会
名古屋市	戸田遺跡	名古屋市中川区戸田三丁目1304番1地先	名古屋市上下水道局	R4.2.2	上下水道	2483-2	R4.3.3	慎重工事
名古屋市	桜田貝塚、貝塚町遺跡	名古屋南区弥生町付近	名古屋市上下水道局	R4.2.9	下水道	2483-3	R4.3.3	慎重工事
小牧市	天王塚遺跡	小牧市大字文津字天王塚677・681番	小牧市長	R4.2.28	道路・排水路新設	2492	R4.3.4	発掘調査
稲沢市	宮郭遺跡、道外遺跡、坂田屋敷遺跡、今村西出遺跡、畑西・池ノ頭遺跡、西溝口遺跡、井堀・野崎遺跡	稲沢市井堀宿塚町、井堀川東町 地内 ほか	尾張農林水産事務所	R4.2.21	農業用排水路	2499	R4.3.4	慎重工事
一宮市	森本薬師遺跡	一宮市森本5丁目地内ほか	一宮市水道事業等管理者	R4.2.25	水道開削工事	2530	R4.3.8	慎重工事
名古屋市	名古屋城三の丸遺跡	名古屋市中区三の丸一丁目1番1号 名古屋能楽堂	名古屋市観光文化交流局文化歴史まちづくり部	R4.3.4	車止め取替	2536-1	R4.3.9	慎重工事
名古屋市	名古屋城三の丸遺跡	名古屋市中区三の丸一丁目1番1号 名古屋能楽堂	名古屋市観光文化交流局文化歴史まちづくり部	R4.3.1	給水管部品取替等	2536-2	R4.3.9	慎重工事
名古屋市	名古屋城三の丸遺跡	名古屋市中区三の丸1-1	名古屋市観光文化交流局	R4.2.28	既設案内板撤去	2536-3	R4.3.9	慎重工事
名古屋市	竪三蔵通遺跡	名古屋市中区栄1丁目29-34	西日本電信電話株式会社	R4.2.24	電柱移設、支線撤去	2541-1	R4.3.9	慎重工事
名古屋市	白川公園遺跡	名古屋市中区大須二丁目地内	名古屋市中土木事務所	R4.2.22	案内板撤去	2541-2	R4.3.9	工事立会
名古屋市	田光遺跡	名古屋市瑞穂区田光町3丁目地内	名古屋市上下水道局	R4.2.21	配水管布設替え工事	2541-3	R4.3.9	慎重工事
名古屋市	南野町遺跡	名古屋南区南野一丁目地内	名古屋市上下水道局長	R4.3.1	配水管新設・撤去	2552	R4.3.11	慎重工事
一宮市	浅野集落北遺跡	一宮市浅野字長島8 地先	西日本電信電話株式会社	R4.3.3	電話柱建替、支線撤去	2562	R4.3.14	慎重工事
名古屋市	朝日遺跡群東南部	名古屋西区見寄町	名古屋市西土木事務所	R4.3.3	橋梁工事	2573	R4.3.16	慎重工事
名古屋市	千音寺遺跡	名古屋市中川区富田町大字千音寺地内	名古屋市上下水道局	R4.2.8	配水管新設等	2584-1	R4.3.17	工事立会
名古屋市	熱田神宮南門前貝塚	名古屋市熱田区神宮二丁目8-16番地先	名古屋市上下水道局	R4.3.7	上下水道取付管工事	2584-2	R4.3.17	工事立会
豊田市	森下遺跡	豊田市長興寺4丁目10番地1	豊田市長	R4.3.4	駐車場整備	2584-3	R4.3.17	慎重工事
豊橋市	吉田城址・鮑海遺跡	豊橋市今橋町3-1	豊橋市長	R4.3.4	樹木の伐採・抜根	2591	R4.3.22	工事立会
名古屋市	名城公園遺跡	名古屋北区名城1丁目	名古屋市上下水道局	R4.3.8	下水道管移設	2603-1	R4.3.22	工事立会
名古屋市	正木町遺跡	名古屋市中区正木二丁目	名古屋市中土木事務所	R4.3.7	車道舗装工事	2603-2	R4.3.22	慎重工事
名古屋市	瑞穂遺跡	名古屋市瑞穂区牧町2丁目46番地(名古屋市立瑞穂小学校)	名古屋市教育委員会	R4.3.9	衛生・電気工事	2603-3	R4.3.22	工事立会
江南市	石塚遺跡	江南市山尻町朝日93-1番地	西日本電信電話株式会社	R4.3.17	電話柱撤去	2620	R4.2.24	慎重工事
豊橋市	吉田城址	豊橋市八町通5丁目5番地	豊橋市長	R4.3.24	倉庫建設	2684	R4.3.31	工事立会

(5) 遺跡発見の届出・通知

①96条による届出

該当なし

②97条による通知

該当なし

(6) 文化財の認定

①100条

市町村	発見者	発見・認定通知		遺跡（地区）名	物件名	数量
		3文芸	日付			
名古屋市	愛知県埋蔵文化財調査センター	69	R3. 4. 6	名古屋城三の丸遺跡	陶磁器など	遺物用コンテナ1箱
刈谷市	愛知県埋蔵文化財調査センター	70	R3. 4. 6	五月折戸貝塚	土器片・陶器片・磁器片・石器等	遺物用コンテナ1箱
岩倉市	愛知県埋蔵文化財調査センター	230	R3. 4. 19	小森遺跡	土器類、木製品、骨（火葬骨）、炭化物	遺物用コンテナ1箱
安城市	愛知県埋蔵文化財調査センター	260	R3. 4. 19	亀塚遺跡	土器など	遺物用コンテナ1箱
安城市	愛知県埋蔵文化財調査センター	606	R3. 5. 17	矢作川河床遺跡	土器片	遺物用コンテナ1箱
岡崎市	愛知県埋蔵文化財調査センター	607	R3. 5. 17	矢作川河床遺跡	土器片	遺物用コンテナ1箱
西尾市	愛知県埋蔵文化財調査センター	713	R3. 5. 25		瓦片、陶器片	遺物用コンテナ1箱
豊橋市	愛知県埋蔵文化財調査センター	1227	R3. 8. 11	黒下遺跡	須恵器片、灰釉陶器片	遺物用コンテナ1箱
清須市	愛知県埋蔵文化財調査センター	1346-1	R3. 8. 26	朝日遺跡	弥生土器片・山茶碗片	遺物用コンテナ1箱
日進市	愛知県埋蔵文化財調査センター	1346-2	R3. 8. 26		土師器片・灰釉陶器片・磁器片・瓦片・硬貨	遺物用コンテナ1箱
豊橋市	愛知県埋蔵文化財調査センター	1471	R3. 9. 15		土師器片・灰釉陶器片・陶器片	遺物用コンテナ1箱
豊橋市	愛知県埋蔵文化財調査センター	1493-1	R3. 9. 16		土師器片・陶器片	遺物用コンテナ1箱
西尾市	愛知県埋蔵文化財調査センター	1493-2	R3. 9. 16		瓦片・土師器片・陶器片	遺物用コンテナ1箱
江南市	愛知県埋蔵文化財調査センター	2280	R4. 2. 1	周知の埋蔵文化財包蔵地外	土師器片・須恵器片・灰釉陶器片・山茶碗片・陶器片	遺物用コンテナ1箱
西尾市	愛知県埋蔵文化財調査センター	2391	R4. 2. 14	西尾城跡	近世陶器片	遺物用コンテナ1箱
名古屋市	愛知県埋蔵文化財調査センター	2493	R4. 3. 14	名城公園遺跡	弥生土器片・土師器片・須恵器片・灰釉陶器片・山茶碗片・陶器片・磁器片・ガラス製品・金属製品	遺物用コンテナ6箱
豊橋市	愛知県埋蔵文化財調査センター	2660	R4. 3. 28	周知の埋蔵文化財包蔵地外	土師器片・灰釉陶器・青磁片・陶器片	遺物用コンテナ1箱

②102 条

市町村	発見者	保管証 日付	遺跡（地区）名	物件名	数量	認定通知	
						3 文芸	日付
西尾市	西尾市教育委員会	R3. 3. 26	猪子塚古墳／古墳／古墳	埴輪、鉄鏃、須恵器、山茶碗など	遺物用コンテナ 3 箱	71	R3. 4. 6
岩倉市	株式会社ア-キジオ中 日本支店	R3. 3. 26	下田南遺跡／集落跡 ／古墳・奈良・平安・ 中世	須恵器・土師器・灰釉陶器・ 山茶碗類	遺物用コンテナ 580 箱	72	R3. 4. 6
瀬戸市	公益財団法人瀬戸市 文化振興財団	R3. 3. 29	桂蔵窯跡／窯跡／近 世	近世・近代陶磁器	遺物用コンテナ 10 箱	116	R3. 4. 7
安城市	安城市教育委員会	R3. 4. 5	本證寺境内／社寺跡 ／中世・近世・近現代	出土遺物	1000 点	175	R3. 4. 13
大口町	大口町教育委員会	R3. 3. 30	白木遺跡／集落跡／ 弥生・古墳	弥生土器、土師器、須恵器 など	遺物用コンテナ 11 箱	176	R3. 4. 13
西尾市	西尾市教育委員会	R3. 4. 6	岡島遺跡／集落跡／ 弥生・古墳	弥生土器・石器など	遺物用コンテナ 200 箱	190	R3. 4. 14
東浦町	株式会社知立造園 CUBIC 事業部		上鰻池古窯群／窯業 遺跡／中世	土器類	遺物用コンテナ 60 箱	262	R3. 4. 19
小牧市	小牧市教育委員会	R3. 4. 15	小牧山城／その他の 墓・城館跡・遺物散 布地／旧石器・奈 良・平安・中世	土器、陶磁器片、石	遺物用コンテナ 2 箱	359	R3. 4. 23
豊川市	豊川市教育委員会	R3. 4. 22	白鳥遺跡／官衙跡／ 奈良～中世	奈良～江戸時代の土器・瓦 類	遺物用コンテナ 8 箱	399	R3. 4. 27
田原市	田原市教育委員会	R3. 4. 22	八幡上貝塚／貝塚／ 縄文～中世	土師器、灰釉陶器等	チャック袋 5 袋	448	R3. 5. 7
清須市	清須市教育委員会	R3. 4. 15	清洲城下町遺跡／城 館跡／中世・近世	戦国～織豊期の施釉陶器等	遺物用コンテナ 10 箱	449	R3. 5. 7
みよし市	みよし市教育委員会	R3. 3. 31	荒畑遺跡／遺物散布 地／古墳・奈良	須恵器・山茶碗・近世施釉 陶磁器・石製品	遺物用コンテナ 4 箱	550	R3. 5. 13
みよし市	みよし市教育委員会 教育長 今瀬 良江	R3. 3. 31	荒畑遺跡／遺物散布 地／古墳・奈良	山茶碗・近世施釉陶磁器	遺物用コンテナ 1 箱	551	R3. 5. 13
みよし市	みよし市教育委員会	R3. 3. 31	荒畑遺跡／遺物散布 地／古墳・奈良	須恵器・山茶碗・近世施釉 陶磁器	遺物用コンテナ 1 箱	552	R3. 5. 13
瀬戸市	瀬戸市教育委員会	R3. 4. 23	下品野遺跡／集落跡 ／奈良・中世・近世	近代	陶器 3 点	668	R3. 5. 24
安城市	安城市教育委員会	R3. 5. 27	高畑遺跡／集落跡／ 奈良～中世（室町）	高畑遺跡出土遺物	遺物用コンテナ 2 箱	789-1	R3. 6. 3
安城市	安城市教育委員会	R3. 5. 27	箕輪城跡／城館跡／ 中世	箕輪城跡出土遺物	遺物用コンテナ 1 箱	789-2	R3. 6. 3
安城市	安城市教育委員会	R3. 6. 1	宮西遺跡／集落跡・ 遺物散布地／縄文・ 弥生・奈良～近世	宮西遺跡出土遺物	遺物用コンテナ 6 箱	845-1	R3. 6. 11
小牧市	小牧市教育委員会	R3. 5. 31	南外山遺跡／集落 跡・城館跡・その他 墓・遺物散布地／縄 文～近世	陶磁器片	遺物用コンテナ 1 箱	845-2	R3. 6. 11
小牧市	小牧市教育委員会	R3. 6. 1	甲屋敷古墳／古墳／ 古墳	石器、土器片、陶磁器片	遺物用コンテナ 1 箱	845-3	R3. 6. 11
清須市	清須市教育委員会	R3. 6. 2	清洲城下町遺跡／城 館跡／中世・近世	戦国～織豊期の施釉陶器等	遺物用コンテナ 21 箱	853	R3. 6. 11
設楽町	公益財団法人愛知県 教育・スポーツ振興財 団	R3. 6. 7	川向山遺跡／遺物 散布地／戦国	陶器片	1 点	862	R3. 6. 11
小牧市	小牧市教育委員会	R3. 6. 9	若宮遺跡／遺物散布 地／中世	土器片、陶磁器片	遺物用コンテナ 1 箱	879	R3. 6. 15
安城市	安城市教育委員会	R3. 5. 28	箕輪城跡／城館跡／ 中世	箕輪城跡出土遺物	遺物用コンテナ 6 箱	924-1	R3. 6. 22
安城市	安城市教育委員会	R3. 6. 16	道城貝塚／貝塚／中 世	道城貝塚出土遺物	遺物用コンテナ 5 箱	924-2	R3. 6. 23
春日井市	春日井市教育委員会	R3. 6. 16	大留西島遺跡／集落 跡／弥生～中世	須恵器（環）・土師器 （甕）・山茶碗・陶器（播 鉢・壺類）	遺物用コンテナ 1 箱	949	R3. 6. 28
安城市	安城市教育委員会	R3. 6. 22	堀内貝塚遺跡／集落 跡・貝塚／縄文～近 代	堀内貝塚遺跡出土遺物	遺物用コンテナ 1 箱＋貝	959	R3. 6. 28

市町村	発見者	保管証 日付	遺跡（地区）名	物件名	数量	認定通知	
						3文芸	日付
瀬戸市	瀬戸市教育委員会	R3. 6. 25	中水野遺跡／散布地 ／古代～近世	古墳時代土師器、中近世陶 磁器	遺物用コンテナ 1箱	1019	R3. 7. 6
安城市	安城市教育委員会	R3. 7. 2	中開道遺跡／集落跡 ／平安～近世（江 戸）	中開道遺跡出土遺物	遺物用コンテナ 1箱	1047	R3. 7. 12
清須市	清須市教育委員会	R3. 6. 29	清洲城下町遺跡／城 館跡／中世・近世	戦国～織豊期の施釉陶器等	遺物用コンテナ 約8箱	1068	R3. 7. 13
安城市	安城市教育委員会	R3. 7. 26	祈禱貝塚／貝塚／縄 文	祈禱貝塚出土遺物	遺物用コンテナ 1箱	1180	R3. 8. 2
瀬戸市	瀬戸市教育委員会	R3. 7. 21	掛下遺跡／遺物散布 地／中世～近世	縄文土器～中近世陶磁器	遺物用コンテナ 1箱	1188	R3. 8. 3
安城市	安城市教育委員会	R3. 7. 30	万五郎遺跡／集落跡 ／弥生～近世	万五郎遺跡出土遺物	遺物用コンテナ 1箱	1208	R3. 8. 5
尾張旭市	公益財団法人瀬戸市 文化振興財団	R3. 7. 17	新居1～3号窯跡／ 窯跡／平安時代	山茶碗・近世施釉陶磁器	ビニール袋1袋	1221	R3. 8. 10
大府市	大府市役所	R3. 7. 27	脇ノ畑A古窯／窯業 遺跡／中世	山茶碗	1袋分	1228	R3. 8. 11
安城市	安城市教育委員会	R3. 8. 10	岩根城跡／城館跡／ 中世（室町）～近世	岩根城跡出土遺物	遺物用コンテナ 5箱	1300	R3. 8. 19
春日井市	春日井市教育委員会	R3. 8. 13	大留西島遺跡／集落 跡／弥生～中世	弥生土器（高坏）・須恵器 （坏・皿類）・土師器 （甕）・山茶碗・陶器（天 目茶碗・播鉢・壺類）・内 耳鍋	遺物用コンテナ 4箱	1324	R3. 8. 24
瀬戸市	瀬戸市教育委員会	R3. 7. 29	市左衛門窯跡／窯跡 ／18～19世紀	近世陶器2点	窯道具類4点	1334-1	R3. 8. 24
瀬戸市	瀬戸市教育委員会	R3. 8. 2	山広窯跡／窯跡／19 世紀	近世・近代陶磁器、窯道具	遺物用コンテナ 25箱	1334-2	R3. 8. 24
設楽町	公益財団法人愛知県 教育・スポーツ振興財 団	R3. 8. 23	上ヲロウ・下ヲロウ 遺跡／集落跡／縄 文・弥生・古代～近 世	縄文土器・弥生土器・石 器・古代および中近世陶器 など	遺物用コンテナ 10箱	1362	R3. 8. 30
大府市	株式会社アコード	R3. 8. 24	石丸遺跡／集落跡／ 鎌倉時代～室町時代	天目茶碗、陶磁器、瓦質土 器、木製品等	遺物用コンテナ 34箱	1374	R3. 8. 30
安城市	安城市教育委員会	R3. 8. 27	堀内貝塚遺跡／集落 跡・貝塚／縄文～近 代	堀内貝塚遺跡出土遺物	遺物用コンテナ 2箱	1417	R3. 9. 2
春日井市	春日井市教育委員会	R3. 8. 31	周知の埋蔵文化財包 蔵地外／該当せず／ 該当せず	土師器（甕）・山茶碗・焼 締陶器（壺甕類）	遺物用コンテナ 1箱	1435	R3. 9. 7
大府市	大府市役所	R3. 9. 15	井田B古窯／窯業遺 跡／中世	山茶碗	1袋分	1528-1	R3. 9. 27
瀬戸市	瀬戸市教育委員会	R3. 9. 3	広久手F窯跡、広久 手C3窯跡／窯跡／ 古代	灰釉陶器	遺物用コンテナ 10箱	1528-2	R3. 9. 27
瀬戸市	公益財団法人愛知県 教育・スポーツ振興財 団	R3. 9. 16	下品野遺跡／集落跡 ／飛鳥時代～江戸時 代後期	下品野遺跡出土遺物	遺物用コンテナ 17箱	1528-3	R3. 9. 27
安城市	公益財団法人愛知県 教育・スポーツ振興財 団	R3. 9. 21	姫下遺跡／集落／古 墳時代前期	古墳時代土師器	遺物用コンテナ 3箱	1553	R3. 9. 28
豊川市	豊川市教育委員会	R3. 9. 24	白鳥遺跡／散布地・ 官衙跡／縄文～中世	古墳・奈良・平安、近世～ 近代の土器・瓦類	遺物用コンテナ 4箱	1564	R3. 10. 4
瀬戸市	瀬戸市教育委員会	R3. 9. 29	鳥原遺跡／集落跡／ 古代～近世	古代～中近世陶磁器	遺物用コンテナ 1箱	1626	R3. 10. 8
豊川市	公益財団法人愛知県 教育・スポーツ振興財 団	R3. 10. 4	花の木北遺跡／集落 ／弥生・古墳	土師器、弥生土器、石器、 石製品、鉄製品など	遺物用コンテナ 13箱	1632	R3. 10. 11
瀬戸市	瀬戸市教育委員会	R3. 10. 5	今村城跡／城跡／中 世	近世・近現代陶磁器	遺物用コンテナ 1箱	1672	R3. 10. 19
西尾市	西尾市教育委員会	R3. 10. 14	和泉町遺跡／集落 跡・遺物散布地／中 世・近世・弥生	近世陶磁器・瓦など	遺物用コンテナ 6箱	1700	R3. 10. 21
安城市	安城市教育委員会	R3. 10. 13	堀内貝塚遺跡／貝塚 ／縄文～近代	堀内貝塚遺跡 出土遺物	遺物用コンテナ 1箱	1718-1	R3. 10. 25
安城市	安城市教育委員会	R3. 10. 13	祈禱貝塚／貝塚／縄 文	祈禱貝塚出土遺物	遺物用コンテナ 6箱	1718-2	R3. 10. 25
稲沢市	公益財団法人愛知県 教育・スポーツ振興財 団	R3. 10. 20	一色青海遺跡／集落 跡・旧河道・溝／弥生 時代、平安～鎌倉時代	一色青海遺跡出土遺物	遺物用コンテナ 47箱	1736	R3. 10. 27

市町村	発見者	保管証 日付	遺跡（地区）名	物件名	数量	認定通知	
						3文芸	日付
安城市	安城市教育委員会	R3.10.22	御用地遺跡／集落跡・貝塚／縄文～奈良・中世・近現代	御用地遺跡出土遺物	遺物用コンテナ 10箱	1775	R3.11.4
瀬戸市	瀬戸市教育委員会	R3.10.29	上品野蟹川遺跡／集落跡／縄文～中世	中世陶器	遺物用コンテナ 2箱	1819	R3.11.9
春日井市	春日井市教育委員会	R3.11.5	大留六反田遺跡／集落／縄文～中世	弥生土器（壺）・須恵器（杯・甕類）・山茶碗	遺物用コンテナ 1箱	1868	R3.11.16
春日井市	春日井市教育委員会	R3.11.17	大留六反田遺跡／集落／縄文～中世	古式土師器・山茶碗	遺物用コンテナ 1箱	1914	R3.11.29
西尾市	西尾市教育委員会	R3.11.24	平古1号墳／古墳／古墳	須恵器・陶磁器など	遺物用コンテナ 2箱	1962	R3.12.1
瀬戸市	瀬戸市教育委員会	R3.11.22	御蔵会所遺跡／その他／19世紀	近代陶磁器・窯道具	47点	2001-1	R3.12.9
瀬戸市	瀬戸市教育委員会	R3.11.26	下品野遺跡／散布地／古代～近世	近世・近代の陶磁器・窯道具	遺物用コンテナ 3箱	2001-2	R3.12.9
田原市	田原市教育委員会	R3.11.30	長代遺跡／遺物散布地／旧石器・縄文・弥生・古墳・奈良・平安・中世	石器、須恵器、陶器等	チャック袋約8袋	2001-3	R3.12.9
刈谷市	刈谷市教育委員会	R3.11.30	野田貝塚／貝塚／縄文～中世	土器片、石器片、陶器片、磁器片、貝殻、獣骨	遺物用コンテナ 6箱	2027	R4.12.14
西尾市	西尾市教育委員会	R3.12.7	国森遺跡／集落跡・城館跡／奈良・平安・中世	弥生土器、須恵器、山茶碗、土師器	遺物用コンテナ 24箱	2051	R3.12.17
安城市	安城市教育委員会	R3.12.17	護法有志の墓／墓地／明治	護法有志の墓 出土遺物	遺物用コンテナ 5箱	2106	R3.12.24
瀬戸市	瀬戸市教育委員会	R3.12.17	民吉窯跡／窯跡／19世紀	近代の陶磁器・窯道具	56点	2131	R4.1.5
安城市	安城市教育委員会	R3.12.21	祢宜田遺跡／遺物散布地／縄文	祢宜田遺跡 出土遺物 9点	遺物用コンテナ 1箱	2132-1	R4.1.5
安城市	安城市教育委員会 教育長 石川 良一	R3.12.21	宮下南遺跡／集落跡／弥生・奈良	宮下南遺跡 出土遺物 200点	遺物用コンテナ 2箱	2132-2	R4.1.5
幸田町	株式会社知立造園 CUBIC 事業部	R3.12.9	深溝城跡／城館跡／中世・近世	土器、石器、石製品、木製品	遺物用コンテナ 6箱	2192	R4.1.18
瀬戸市	瀬戸市教育委員会	R4.1.6	掛下遺跡／遺物散布地／中世・近世	縄文土器、山茶碗、戦国～近世の施釉陶器	遺物用コンテナ 2箱	2201	R4.1.18
安城市	安城市教育委員会	R4.1.11	稲尾遺跡／遺物散布地／弥生	稲尾遺跡 出土遺物 84点	遺物用コンテナ 1箱	2227	R4.1.19
西尾市	西尾市教育委員会	R4.1.12	巨海南遺跡／遺物散布地／中世	須恵器、陶磁器など	遺物用コンテナ 3箱	2238	R4.1.24
小牧市	小牧市教育委員会	R4.1.14	小牧山城／城館跡／中世	土器、陶磁器片	遺物用コンテナ 1箱	2248-1	R4.1.27
瀬戸市	瀬戸市教育委員会	R4.1.17	瓶子窯跡／窯業遺跡／近世	近世陶器	遺物用コンテナ 12箱	2248-2	R4.1.27
大府市	大府市役所	R4.1.12	脇ノ畑 A 古窯／窯業遺跡／中世	常滑焼片	1袋分	2248-3	R4.1.27
蒲郡市	蒲郡市教育委員会	R4.1.19	形原遺跡／遺物散布地／縄文	土器・陶器片	7点	2263	R4.1.27
瀬戸市	瀬戸市教育委員会	R4.1.21	上品野蟹川遺跡／集落跡／縄文～中世	中世陶器	遺物用コンテナ 1箱	2303	R4.2.2
瀬戸市	瀬戸市教育委員会	R4.1.28	窯神 B 窯跡／窯業遺跡／17～19世紀	近代以降の陶磁器・窯道具	遺物用コンテナ 11箱	2358	R4.2.9
安城市	安城市教育委員会	R4.2.1	堀内貝塚遺跡／集落跡・貝塚／縄文～近代	堀内貝塚遺跡 出土遺物 1000点	遺物用コンテナ 10箱	2380	R4.2.10
南知多町	南山大学考古学研究室		縄文土器、石器、瓦、自然礫等	南知多町	遺物用コンテナ 1箱	2413	R3.8.25
設楽町	公益財団法人愛知県教育・スポーツ振興財団	R4.2.10	大崎遺跡／遺物散布地／縄文・弥生・古代～近世	縄文土器・弥生土器・石器・古代および中近世陶器など	遺物用コンテナ 50箱	2430	R4.2.22
安城市	安城市教育委員会	R4.2.15	御用地遺跡／集落跡／縄文～奈良・中世（鎌倉・室町）・近現代（昭和）	御用地遺跡 出土遺物 1000点	遺物用コンテナ 3箱	2446	R4.2.24
瀬戸市	瀬戸市教育委員会	R4.2.21	定助窯跡／窯跡／17～19世紀	近世・近代の陶磁器・窯道具	16点	2472-1	R4.3.1
蒲郡市	蒲郡市教育委員会	R4.2.20	門前遺跡／その他の墓・遺物散布地／弥生	土器・陶器片	28点	2472-2	R4.3.1
南知多町	南知多町教育委員会	R4.1.18	神戸遺跡／貝塚・遺物散布地／縄文～近世	土器・磁器、陶器、鉄製品、瓦、貝がらなど	遺物用コンテナ 0.5杯分	2525	R4.3.8

市町村	発見者	保管証 日付	遺跡（地区）名	物件名	数量	認定通知	
						3文芸	日付
春日井市	春日井市教育委員会 教育長	R4. 3. 10	神領絲田遺跡／集落 ／縄文～中世	山茶碗	遺物用コンテナ 1箱	2602-1	R4. 3. 22
西尾市	西尾市教育委員会	R4. 3. 15	熊子第1・2号遺跡／ 遺物散布地／奈良・ 平安・中世	弥生土器・須恵器など	遺物用コンテナ 5箱	2602-2	R4. 3. 22
安城市	安城市教育委員会	R4. 3. 16	中開道遺跡／集落跡 ／弥生～古墳・平安 ～近世	中開道遺跡 出土遺物 500 点	遺物用コンテナ 6箱	2612	R4. 3. 23
清須市	清須市教育委員会	R4. 3. 15	清洲城下町遺跡／城 館跡／中世・近世	戦国～織豊期の施釉陶器等	遺物用コンテナ 3箱	2633	R4. 3. 24
江南市	公益財団法人愛知県 教育・スポーツ振興財 団	R4. 3. 14	南山町遺跡／集落／ 古墳時代・奈良時 代・鎌倉時代	土器・須恵器・中世陶器・ 石製品・金属製品など	遺物用コンテナ 7箱	2636	R4. 3. 24

(7) 譲与

市町村	発見者	発見・認定通知		遺跡（地区）名	物件名	数量
		3文芸	日付			
安城市	愛知県埋蔵文化財調査センター	1727	R3. 10. 25	下懸遺跡	弥生時代～中世の木器・木製品	60点
安城市	愛知県埋蔵文化財調査センター	1727	R3. 10. 25	上橋下遺跡	弥生時代～中世の木器・木製品	30点
稲沢市	稲沢市教育委員会	2222	R4. 1. 19	熱田神宮内遺跡	土師器・須恵器・灰釉陶器・互 ほか	遺物用コンテ ナ 6箱

愛知県文化財年報 17 2021年度

2023年3月31日

編集 愛知県民文化局文化部文化芸術課文化財室
〒460-8501 名古屋市中区三の丸三丁目1番2号
電話 (052)954-6783