

愛知県文化財年報 13

平成 29 年度

2019

愛知県教育委員会

目 次

I	文化財保護の体制	
1	文化財保護室の組織	1
2	愛知県埋蔵文化財調査センターの組織	1
3	愛知県文化財保護審議会	2
4	愛知県文化財保護指導委員	3
II	指定文化財等の保護	
1	文化財の指定と解除	4
2	国登録文化財	7
3	補助事業	9
III	文化財保護室の事業概要	
1	普及・啓発事業	11
2	県指定文化財（美術工芸品）現状確認調査	14
3	日本遺産	15
4	あいち山車まつり活性化事業	15
5	清洲貝殻山貝塚資料館の拡充整備	16
6	銃砲刀剣類の登録	17
7	文化財情報の管理・発信	17
8	研修・説明会等	18
IV	埋蔵文化財の保護	
1	埋蔵文化財保護行政の現状	18
2	愛知県教育委員会が実施した埋蔵文化財調査	22
3	愛知県埋蔵文化財調査センター	24
V	資料	
1	国・県指定文化財の現状変更等	25
2	埋蔵文化財関係資料	32
	朝日遺跡出土品・木器・木製品保存修理報告書	

例 言

- 1 本書は、愛知県教育委員会生涯学習課文化財保護室が、平成29年度に実施した文化財保護事業についてまとめたものである。
- 2 市町村名、遺跡名、機関名及びデータ等については、原則として平成30年3月31日現在の状況とした。
- 3 (公財)愛知県教育・スポーツ振興財団 愛知県埋蔵文化財センターが実施した埋蔵文化財発掘調査の詳細については、当センターが年報として報告しているのので、参照されたい。

I 文化財保護の体制

1 文化財保護室の組織

愛知県教育委員会生涯学習課文化財保護室は、室長、管理グループ7名及び保護・普及グループ9名（市町村等職員実務研修生2名を含む。）の合計17名で構成されており、担当する業務は下図のとおりである。

また、愛知県清洲貝殻山貝塚資料館の公開（木～日曜日の週4日開館）のため、清須市詰所（資料館内）を設置している。

< 組織図 >

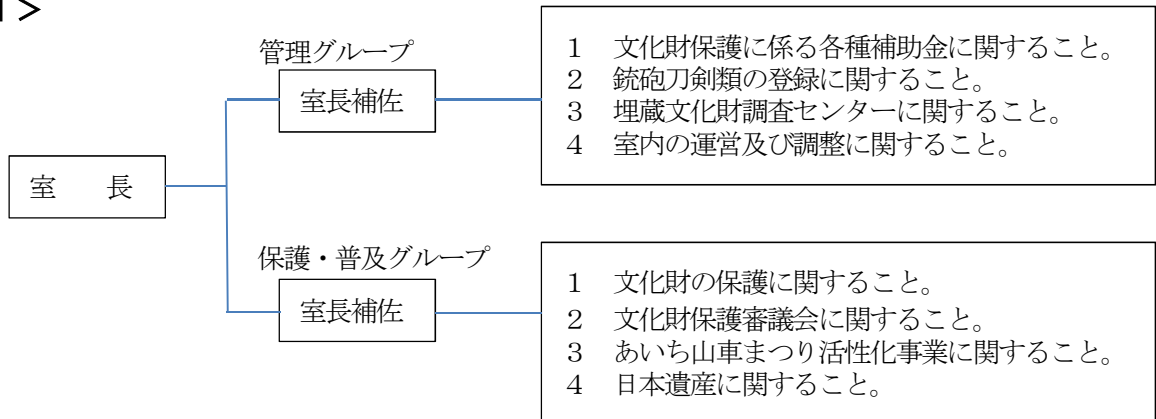

2 愛知県埋蔵文化財調査センターの組織

愛知県埋蔵文化財調査センター（以下「調査センター」という。）は、発掘調査による出土品を適切に収蔵、活用するとともに、埋蔵文化財の調査研究、普及啓発などを行う中心施設として設置された。

職員は、所長、総務課3名及び調査研究課5名の合計9名で構成されている。

主な業務は、公共事業に係る予備調査及び発掘調査を実施するとともに、愛知県教育委員会が公益財団法人愛知県教育・スポーツ振興財団愛知県埋蔵文化財センター（以下「埋蔵文化財センター」という。）に委託して実施する発掘調査事業に対する調整及び指導、出土品の収蔵・活用及び研究資料の収集・活用、市町村・関係団体への指導助言、埋蔵文化財センターが実施する県費補助事業に対する指導助言である。

< 組織図 >

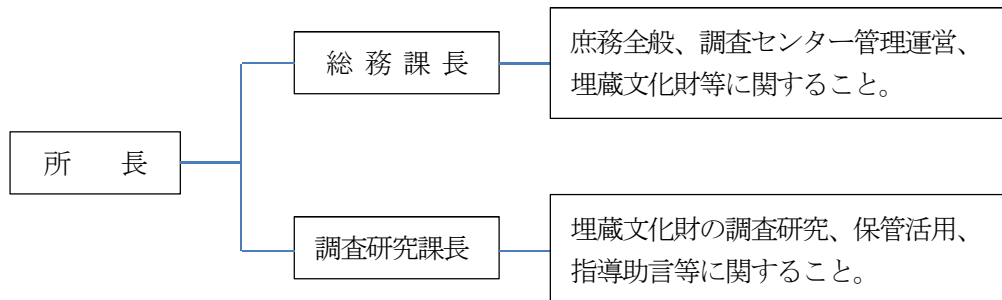

3 愛知県文化財保護審議会

愛知県文化財保護審議会は、愛知県文化財保護条例の規定に基づき、文化財に関する重要事項について調査審議するため、昭和51年4月1日に設置され、20名の委員で構成されている。

愛知県文化財保護審議会 委員名簿（平成28・29年度任期）

定員20名

※◎は部会長

氏名	美術 工芸	建 造 物	埋 藏 考 古 文 化 財	史 跡 ・ 名 勝 ・ 天 然 記 念 物 ・ 文 化 的 景 観	民 俗 無 形 文 化 財	文 化 財 総 合	専攻分野	就 任 年 度	所 属 等
会長 足立 守				○		○	地質鉱物学	H23	名古屋大学特任教授
池邊 このみ				○			都市緑地学（文化的景観）	H28	千葉大学大学院教授
伊藤 大輔	○						美術史学（絵画）	H26	名古屋大学大学院教授
恵美 千鶴子	○						美術史学（書跡）	H28	東京国立博物館主任研究員
大塚 英二	○						古文書学（日本近世史）	H26	愛知県立大学教授
大塚 達朗			◎	○			先史考古学	H24	南山大学教授
菊池 健策					◎		民俗学	H26	東京文化財研究所客員研究員
久保 智康	◎				○		美術史学（金属工芸）	H24	叡山学院教授
熊田 由美子	○					◎	美術史学（彫刻）	H24	愛知県立芸術大学名誉教授
越川 次郎					○		民俗学	H26	中部大学准教授
是澤 紀子		○					文化財保存学（都市・建築）	H28	日本女子大学准教授
塩出 貴美子	○						美術史学（絵画）	H26	奈良大学教授
西岡 陽子					○		民俗学	H26	大阪芸術大学教授
西澤 泰彦		○					建築史学	H26	名古屋大学大学院教授
日高 薫	○				○		美術史学（工芸）	H22	国立歴史民俗博物館教授
藤澤 良祐			○	○			歴史考古学	H24	愛知学院大学教授
副会長 丸山 宏				○		○	造園学	H22	名城大学教授
溝口 正人		◎					建築史学	H24	名古屋市立大学大学院教授
渡辺 勝敏				○			動物生態学・遺伝学	H26	京都大学大学院准教授
渡邊 幹男				◎			植物学	H26	愛知教育大学教授

4 愛知県文化財保護指導委員

市町村の文化財保護活動を支援し、文化財の保存管理状況の巡視を行い、文化財保護思想の啓発を図るために設置され、委員数は58名である。

地域別の内訳は、尾張地区13名、海部地区3名、知多地区7名、西三河地区18名、東三河地区10名、新城市4名、設楽地区3名である。

愛知県文化財保護指導委員（平成29・30年度）

	地域	氏名	担当市町村		地域	氏名	担当市町村
1	尾張	荒木 英夫	瀬戸市、尾張旭市、長久手市	30	西三河	松原 啓治	刈谷市
2		久野 文仁	東郷町、豊明市、日進市	31		松井 直樹	西尾市
3		前田 雅彦	清須市	32		天野 清	西尾市
4		高橋 敏明	春日井市	33		高須 健雄	西尾市
5		伊藤 文憲	小牧市、岩倉市	34		田沢 広行	豊田市
6		長谷川 公茂	江南市、大口町	35		黒柳 真	豊田市
7		野村 秀夫	大山市、扶桑町	36		藤嶋 正美	豊田市
8		平松 良雄	一宮市	37		松井 武夫	豊田市
9		小川 一朗	一宮市	38		三宅 一秋	豊田市
10		近藤 修	一宮市	39		小木曾 紀雄	豊田市
11		平手 徳彦	稲沢市	40		杉浦 茂	豊田市
12		西垣 真章	稲沢市	41		石川 芳秋	みよし市
13		石原 美宗	稲沢市	42		後藤 清司	豊橋市
14	海部	加賀 昭一	津島市	43	星野 好久	豊橋市	
15		宮地 正耕	あま市、大治町	44	原田 博口	豊橋市	
16		石田 正義	愛西市、弥富市、蟹江町、飛島村	45	片山 洋	豊川市	
17	知多	山中 薫	半田市	46	東三河	小林 吉光	豊川市
18		磯村 司	常滑市	47		渡邊 鑑治	豊川市
19		村瀬 俊高	東海市	48		佐久間 和宏	蒲郡市
20		松下 孜	知多市、阿久比町	49		中村 重藏	豊川市
21		鈴木 勝美	東浦町	50		渡邊 幸久	田原市
22		山下 泉	美浜町	51		林 哲志	田原市
23		中川 隆文	武豊町	52		矢頭 一起	新城市
24	西三河	山田 伸子	岡崎市	53	新 城	鳥居 孝	新城市
25		鶴田 知大	岡崎市	54		菅沼 昭博	新城市
26		奥田 敏春	岡崎市	55		小椋 克好	新城市
27		杉浦 明	碧南市、高浜市	56	設 楽	加藤 博俊	設楽町
28		天野 暢保	安城市	57		伊藤 孝	東栄町
29		吉本 一三	幸田町	58		遠山 一好	豊根村

Ⅱ 指定文化財等の保護

1 文化財の指定と解除

歴史上、芸術上、学術上価値の高い文化財を保護するために、国及び愛知県では審議会等で調査・審議し、文化財の指定を進めている。

平成 29 年度は、国・県指定等文化財について以下のとおりである。

<国指定文化財>

新規指定

種別	名称	員数、面積等	説明	指定等年月日	所有者等
建造物	旧内田家住宅主屋、座敷、隠居屋、新納屋及び表門、米蔵、戌亥蔵、納戸蔵、味噌部屋・漬物部屋・焚物部屋、箱蔵、土地	9 棟	<p>内田家は、江戸末期から明治期にかけて複数の廻船を所有し、内海を代表する大船主の家であった。明治中期になると、廻船業から撤退する一方で郵便、乗合自動車、観光開発に進出し、内海貯蓄銀行の創立に参画するなど、地元で事業を展開した家である。</p> <p>敷地は、内海川が伊勢湾に流れ込む河口からやや上流の東側の山裾に位置する。</p> <p>旧内田家住宅は、江戸末期に計画され近代に入って完成したもので、座敷を中心に質が高く、主屋は伝統的な民家から発展した平面構成を基本としながらも、神屋を設けるなどの特徴が見られる。</p>	H29. 7. 31	南知多町
書跡・典籍	万葉集（紀州本）	20 帖	<p>本書は、全 20 帖のうち第 1 巻から第 10 巻は仙覚が点を加える以前の形である「次点本」で鎌倉時代に写された写本と第 11 巻から第 20 巻が仙覚自身による点に加えられた「新点本」を室町時代に写したものとで構成される。また、本書は「紀州本」と呼ばれるもので、江戸時代、紀州徳川家に伝来した万葉集の写本である。</p> <p>このように、本書は「万葉集」20 巻揃いの完本として、極めて貴重なものである。</p>	H29. 9. 15	公益財団法人後藤報恩会
史跡	犬山城跡	45905. 63 m ²	<p>元和 3 年（1617 年）に尾張藩の付家老であった成瀬正成が将軍家から拝領した城として、史資料群とともにこれまで守り伝えられてきた。</p> <p>総合的調査の結果から、犬山城の城郭史、建築史、都市史上の価値が学術的に立証された。特に戦国期から近世に至る間の、城郭として整備されてきた遺構が良好に存在することが明らかとなった。今回史跡に指定され、国宝である天守とともに保護がはかられていく中で、これまでわかっていなかった犬山城の特徴を知ることができるだけでなく、近世城郭の成立過程を具体的に解明できる可能性がある。</p>	H30. 2. 13	犬山市（管）

追加指定

種別	名称	員数、面積等	説明	指定等年月日	所有者等
名勝	名古屋城二之丸庭園	25325.75 m ²	<p>名古屋城二之丸庭園（以下二之丸庭園）は、尾張藩の歴代藩主の居館及び藩政の中心であった二之丸御殿の北側に初代尾張藩主徳川義直によって造営され、その後地割を拡大するなどしながら、文政期の十代藩主斉朝の時代に大きく改変が行われた。藩主の御殿に隣接する庭園としては、全国的に残存例の少ない遺構であり、極めて重要である。</p> <p>史資料調査や発掘調査、それらの成果の照合から、二之丸庭園は「御城御庭絵図」や「尾二ノ丸御庭之図」等の絵図に描かれた世界が忠実に再現された、藩主の御殿に隣接する庭園としては、全国的に残存例の少ない遺構で、江戸時代後期の大規模な大名庭園の遺構として傑出した事例として重要であり、その芸術上の価値及び日本庭園史における学術上の価値も高い。今回名勝指定範囲外の区域を追加指定し、江戸時代及び一部明治時代の価値ある庭園を含む二之丸庭園全域を保存修復・整備をはかることは、尾張地域ひいては日本の大名庭園文化を保存・継承していくうえで重要な役割を果たすことになる。</p>	H30. 2. 13	名古屋市 (管)

< 県指定文化財 >

新規指定

種別	名称	員数、面積等	説明	指定等年月日	所有者等
工芸品	銅造如来形立像	1 軀	<p>「銅造如来形立像」は、祐福寺住持住房に伝来し、もと近在の富士浅間神社御神体であったと伝えられる小金銅仏像である。像高約 10 cm で、頭頂から台座丸框までをほぼ一鑄・ムクとし、如来像ながら螺髪をつくらず素髪で肉髻朱および白毫痕がない等、古代小金銅仏に多い特徴がある。</p> <p>右肩を露わにする着衣の如来像は、わが国では白鳳時代から奈良時代前期にもっとも多くみられるが、これに加えて衣端を腹前で折り返し左前膊に懸ける例は全国的にも稀であり、8 世紀半ばから後半の早い時期における製作と考えられる。</p> <p>奈良時代中後期の金銅仏は、その遺例が全国的にも激減しており、本像は 8 世紀半ばに遡る数少ない小金銅仏の古例であり、きわめて貴重である。</p>	H29. 8. 25	宗教法人 祐福寺

指定解除

種別	名称	員数、面積等	説明	指定等年月日	所有者等
天然記念物	白山社のクロガネモチ	1 樹	<p>本樹は知多郡武豊町の北東部に位置する白山社地内に所在するクロガネモチであり、現在は白山社の所有である。</p> <p>本樹は、樹高約 13m、根囲約 5m、胸高囲約 3m の雌株である。地上約 2m のところから 2 又に分かれている。しめなわを張り、神木とされている。指定当初の昭和 43 年から、老樹であるため葉の出方が少なく樹幹の樹皮がはがれていた。</p> <p>平成 20 年から、ほとんど葉がでないことから地元による保護活動も行われてきたが、平成 29 年現在、枯死したことが確認された。ひこばえもないことから、県指定天然記念物としての価値を失ったと考えられる。</p>	H30. 2. 9	白山社

県内の国・県指定等文化財件数

(平成 30 年 3 月 31 日現在)

種別 指定	有形文化財							無形 文化 財	民俗文化財		記念物			伝 建	合 計
	建造 物	絵画	彫刻	工芸 品	書跡	考古 資料	歴史 資料		有形	無形	史跡	名勝	天然 記念 物		
国指定	81	57	44	92	87	6	2	0	6	12	40	6	26	2	461
県指定	45	97	108	109	40	28	5	2	25	44	43	5	62		613

2 国登録文化財

新規登録文化財

登録番号	名称、登録基準、所有者、建設年代、構造等、所在地	登録手続	
23-0471	「蓮教寺本堂」、造形の規範、宗教法人蓮教寺、宝暦8年(1758)、木造平屋建、瓦葺、建築面積223㎡、太鼓楼付、名古屋市	原簿記載：H29.5.2 官報告示：H29.5.2 通 知：H29.5.2	
23-0472	「蓮教寺書院」、造形の規範、宗教法人蓮教寺、文化9年(1812)、木造平屋建、瓦葺、建築面積199㎡、名古屋市		
23-0473	「蓮教寺庫裏」、国土の歴史的景観、宗教法人蓮教寺、宝暦13(1763)、木造平屋建、瓦葺、建築面積249㎡、名古屋市		
23-0474	「蓮教寺鐘楼」、国土の歴史的景観、宗教法人蓮教寺、明治15年、木造、瓦葺、面積10㎡、名古屋市		
23-0475	「蓮教寺山門及び脇塀」、国土の歴史的景観、宗教法人蓮教寺、文化9年(1812)、山門：木造、瓦葺、間口3.7m、脇塀：木造、瓦葺、総延長23m、名古屋市		
23-0476	「梵音寺本堂」、国土の歴史的景観、宗教法人蓮教寺、寛政10年(1798)、木造平屋建、瓦葺、建築面積38㎡、名古屋市		
23-0477	「豊田市藤岡民俗資料館(旧藤岡中学校特別教室棟)」、国土の歴史的景観、豊田市、昭和29年、木造平屋建、瓦葺、建築面積342㎡、豊田市		
23-0478	「颯田家住宅主屋」、造形の規範、個人、明治5年、木造平屋建、瓦葺、建築面積214㎡、西尾市		
23-0479	「愛知県立旭丘高等学校正門門柱(旧愛知県立第一中学校正門)」、国土の歴史的景観、愛知県、昭和13年、鉄筋コンクリート造、間口8.2m、北方脇柱付、名古屋市		原簿記載：H29.6.28 官報告示：H29.6.28 通 知：H29.6.28
23-0480	「中村公園記念館」、造形の規範、名古屋市、明治43年、木造平屋建、瓦葺、建築面積160㎡、名古屋市		
23-0481	「中村公園豊頌軒」、造形の規範、名古屋市、明治前期、木造平屋建、瓦葺一部銅板葺、建築面積42㎡、名古屋市		
23-0482	「愛知県立瑞陵高等学校旧正門門柱(旧愛知県商業学校正門)」、国土の歴史的景観、愛知県、鉄筋コンクリート造、間口10m、東西脇柱付、名古屋市		
23-0483	「愛知県立惟信高等学校正門門柱(旧愛知県惟信中学校正門)」、国土の歴史的景観、愛知県、昭和4年頃、鉄筋コンクリート造、間口10m、東西脇柱及び土塁付、名古屋市		
23-0484	「愛知県立岡崎高等学校正門門柱(旧愛知県立第二中学校正門)」、造形の規範、愛知県、石造、間口8.6m、南北脇柱付、岡崎市		
23-0485	「愛知県立岩津高等学校正門旧門柱(旧岩津町立愛知県岩津農商学校正門)」、造形の規範、愛知県、昭和12年、石造、間口9.1m、岡崎市		
23-0486	「愛知県立半田商業高等学校正門門柱(旧愛知県知多郡立高等女学校正門)」、造形の規範、愛知県、大正10年、コンクリート造、間口9.8m、東西脇柱付、半田市		
23-0487	「愛知県立津島高等学校正門門柱(旧愛知県津島中学校正門)」、国土の歴史的景観、愛知県、大正12年頃、鉄筋コンクリート造、間口10m、東西脇柱付及び土塁留付、津島市		
23-0488	「愛知県立碧南高等学校正門門柱(旧愛知県碧南国民学校正門)」、国土の歴史的景観、愛知県、昭和4年頃、石造、間口6.4m、東西土塁留付、碧南市		

23-0489	「愛知県立刈谷高等学校正門門柱（旧愛知県刈谷中学校正門）」、国土の歴史的景観、愛知県、大正12年、鉄筋コンクリート造、間口10m、東西脇柱付、刈谷市	原簿記載：H29.6.28 官報告示：H29.6.28 通 知：H29.6.28	
23-0490	「愛知県立安城農林高等学校正門門柱（旧愛知県立農林学校正門）」、造形の規範、愛知県、明治36年頃、石造、間口8.3m、西方脇柱付、安城市		
23-0491	「愛知県立鶴城丘高等学校正門門柱（旧愛知県蚕糸学校正門）」、国土の歴史的景観、愛知県、大正14年頃、鉄筋コンクリート造、間口10m、東西脇柱及び土塁留付、西尾市		
23-0492	「愛知県立西尾高等学校通用門門柱（旧愛知県西尾中学校正門）」、国土の歴史的景観、愛知県、昭和5年頃、鉄筋コンクリート造、間口9.1m、東西脇柱及び土塁留付、西尾市		
23-0493	「滝学園図書館」、造形の規範、愛知県、昭和8年、鉄筋コンクリート造一部鉄骨鉄筋コンクリート造2階建、銅板葺、建築面積307㎡、江南市		
23-0494	「愛知県立小牧高等学校正門門柱（旧愛知県小牧中学校正門）」、国土の歴史的景観、愛知県、昭和4年、鉄筋コンクリート造、間口9.1m、東西脇柱及び土塁留付、小牧市		
23-0495	「旧中七木綿本店主屋（旧事務所）」、造詣の規範、個人、大正3年、木造2階建、瓦葺、建築面積77㎡、知多市		
23-0496	「旧中七木綿本店南蔵」、国土の歴史的景観、個人、大正3年頃、土蔵造2階建、瓦葺、建築面積107㎡、知多市		
23-0497	「旧中七木綿本店長屋門」、国土の歴史的景観、個人、大正3年頃、木造平屋建、瓦葺、建築面積137㎡、知多市		
23-0498	「旧中七木綿本店堀」、国土の歴史的景観、個人、大正3年頃、木造、瓦葺、延長20m、知多市		
23-0499	「旧中七木綿本店作業所・寄宿舎」、国土の歴史的景観、個人、大正3年頃、木造平屋一部2階建、瓦葺、建築面積190㎡、知多市		
23-0500	「旧中七木綿本店北蔵」、国土の歴史的景観、個人、大正3年頃、土蔵造2階建、瓦葺、建築面積78㎡、知多市		
23-0501	「大谷家住宅主屋」、国土の歴史的景観、個人、大正5年、木造2階建一部地下1階、瓦葺、建築面積249㎡、豊川市		原簿記載：H29.10.27 官報告示：H29.10.27 通 知：H29.10.27
23-0502	「大谷家住宅土蔵」、国土の歴史的景観、個人、大正5年頃、土蔵造2階建、瓦葺、建築面積22㎡、豊川市		
23-0503	「大谷家住宅米蔵」、国土の歴史的景観、個人、昭和3年頃、鉄筋コンクリート造2階建、建築面積23㎡、豊川市		
23-0504	「大谷家住宅渡廊下」、国土の歴史的景観、個人、大正5年、木造平屋建、銅板葺、建築面積2.5㎡、豊川市		
23-0505	「安長寺山門」、国土の歴史的景観、宗教法人安長寺、天保3年（1832）、木造2階建、瓦葺、建築面積11㎡、豊田市		
23-0506	「宝珠院本堂」、造形の規範、宗教法人宝珠院、延宝3年（1675）、木造平屋建、瓦葺、建築面積281㎡、西尾市		
23-0507	「宝珠院書院」、国土の歴史的景観、宗教法人宝珠院、昭和4年、木造平屋建、瓦葺、建築面積113㎡、西尾市		
23-0508	「宝珠院忠魂堂」、国土の歴史的景観、宗教法人宝珠院、明治36年、木造平屋建、瓦葺、建築面積20㎡、西尾市		

3 補助事業

国指定文化財の修理・防災等

(単位：千円)

補助事業者	事業内容	国庫対象 事業費	国庫補助金	県費補助金
定光寺 (瀬戸市)	定光寺本堂保存修理	49,867	34,906	3,490
曼陀羅寺 (江南市)	曼陀羅寺正堂保存修理	174,000	130,500	12,180
六所神社 (岡崎市)	六所神社本殿、幣殿、拝殿ほか2棟 保存修理	93,451	70,088	6,541
公益財団法人徳川美術館 (名古屋市)	紙本著色源氏物語絵巻保存修理	10,758	5,916	752
公益財団法人徳川美術館 (名古屋市)	婚礼調度類(徳川光友夫人千代姫所用) 保存修理	6,103	3,356	427
普門寺 (豊橋市)	木造四天王立像 収蔵庫防犯設備設置	1,217	608	84
犬山祭保存会(本町) (犬山市)	犬山祭の車山行事 車山用具の修理・新調	10,400	5,200	936
尾張津島天王祭車楽舟 行事伝承保存委員会 (津島市)	尾張津島天王祭の車楽舟行事 船体保存修理	7,001	3,500	630
亀崎潮干祭保存会 (半田市)	亀崎潮干祭の山車行事 ゴマ(車輪)、副指令長装飾の復元新調	8,100	4,050	729
計		360,897	258,124	25,769

県指定文化財の修理・防災等

(単位：千円)

補助事業者	事業内容	補助対象 事業費	県費補助金
公益財団法人後藤報恩会 (名古屋市)	旧渡辺家書院及び茶室保存修理	5,847	2,728
東照宮 (名古屋市)	東照宮社殿保存修理	9,636	4,496
祐福寺 (東郷町)	祐福寺勅使門保存修理	11,379	5,310
大樹寺 (岡崎市)	大樹寺鐘楼保存修理	4,779	2,230
賀茂神社 (豊橋市)	賀茂神社本殿保存修理	15,948	7,442
宇都宮神社 (小牧市)	宇都宮神社古墳石積等保存修理	1,450	676
竹生町拳母祭山車祭囃子保存会 (豊田市)	拳母神社の山車(竹生町)保存修理	2,860	1,715
中町拳母まつり山車保存会 (豊田市)	拳母神社の山車(中町)保存修理	701	420
一般社団法人旧南町拳母祭保存会 (豊田市)	拳母神社の山車(旧南町)保存修理	1,247	581
谷高山 高勝寺 (設楽町)	田峰観音地狂言舞台保存修理	4,351	2,030
計		58,198	27,628

Ⅲ 文化財保護室の事業概要

1 普及・啓発事業

(1) 伝統文化出張講座

民俗芸能の保存・伝承においては、県民の理解と認識を深めることが不可欠であるとともに、後継者不足が緊喫の課題である。

後継者育成には、まず、子供たちが地域に伝わる民俗芸能の奥深さを理解し、郷土を愛する気持ちを高めることが求められる。このため、地域の民俗芸能保存団体と交流できる環境を整備し、鑑賞に留まらず、体験・練習及び発表という継続的な伝承活動を支援した。

【平成 29 年度実施校・実施日等】

	実施校	文化財名（保存団体）	実施予定日	参加児童
1	豊橋市立 豊城中学校	飽海人形浄瑠璃芝居 (飽海人形浄瑠璃芝居吉田文楽保存会)	平成 29 年 9 月 16 日(土) 平成 29 年 10 月 12 日(木) 平成 29 年 11 月 13 日(月)	学校内で 120 名程度
2	一宮市立 葉栗小学校	島文楽 (島文楽保存会)	平成 29 年 10 月 26 日(木) 平成 29 年 11 月 2 日(木) 平成 29 年 11 月 16 日(木)	6 年生 3 クラス 97 人
3	刈谷市立 朝日中学校	野田雨乞笠おどり (野田雨乞笠おどり保存会)	平成 29 年 10 月 28 日(土) 平成 29 年 10 月 29 日(日) 平成 29 年 11 月 3 日(金・祝)	学校内で 15 名程度

(2) 愛知県民俗芸能大会

指定・未指定を問わず愛知県内に伝承されている民俗芸能を公開し、その鑑賞を通して民俗芸能をはじめとした伝統文化に対する理解と認識を深め、無形民俗文化財等の保存・伝承を図ることを目的とし、実施した。

<半田市大会>

日 時 平成 29 年 9 月 17 日（日） 午後 1 時開演

場 所 半田市福祉文化会館（雁宿ホール）（入場者数 450 人）

演目及び出演団体等

順	演 目	出 演 団 体	市 町
1	須成祭の車楽船行事と神葎流し (国指定)	須成鼓笛保存会	蟹江町
2	万燈祭（県指定）	刈谷万燈保存会	刈谷市
3	板山獅子舞（県指定）	板山獅子保存会	半田市
4	尾張旭市の棒の手（県指定）	東軍流棒の手保存会	尾張旭市
5	三河万歳（国指定）	幸田町三河万歳保存会	幸田町
6	大獅子小獅子の舞（県指定）	半田市成岩第四区獅子保存会	半田市

(3) 天然記念物樹勢回復事業（名勝及び天然記念物「木曾川堤（サクラ）」）

ア 事業目的

国指定名勝及び天然記念物「木曾川堤（サクラ）」は昭和 2 年の指定から 80 年以上が経過し、枯死や伐採等による減少、老化や病虫害による衰弱等、指定当初の景観から大きく様変わりし、傷みが目立つようになった。

このため、平成20・21年度の緊急調査の結果をもとに樹勢回復事業を実施して木曾川堤（サクラ）を再生すると共に、継続して保護・活用の推進を目指す。また、普及啓発事業を行い、県民の文化財愛護精神を養う。

イ 事業概要

普及啓発事業

小中学生及び一般の方を対象に、サクラ保護体験講座を一宮市大野極楽寺公園に面する木曾川堤で実施した。

〈普及啓発事業の実績〉

- ・ 講座名 名勝・天然記念物「木曾川堤（サクラ）」観察講座
- ・ 日 時 平成29年6月25日（日）午後1時から4時まで
- ・ 参加者 一般から募集した参加者10人
- ・ 内 容
 - (ア) 講 義 「天然記念物ってなんだろう～文化財について学ぶ」 文化財保護室職員
 - 「サクラのみかた ～木曾川堤のサクラを観察して」 愛知県文化財保護指導委員 近藤 修
 - (イ) 観 察 会 「サクラの観察講座」 愛知県文化財保護指導委員 近藤 修

(4) 愛知県清洲貝殻山貝塚資料館

貝殻山貝塚資料館は、国指定史跡貝殻山貝塚及び朝日遺跡から出土した考古資料を収蔵・展示する施設として設置された。平成10年4月から一時閉館したが、平成17年7月から職員が常駐し週4日間公開している。

朝日遺跡の出土資料を紹介する常設展示・企画展に加え、「弥生体験工房」というワークショップを設置しており、常時「火起こしに挑戦」、「ミニチュア土器作り」のメニューを無料で体験することができる。

平成29年度資料館入館者数

月	4月	5月	6月	7月	8月	9月	10月	11月	12月	1月	2月	3月	計
入館者数	1,912	2,825	444	245	196	182	2,788	576	197	141	149	523	10,178
開館日数	18	18	18	18	16	17	17	17	15	16	15	21	206

開館時間：午前9時30分～午後4時 開館日：木・金・土・日（祝日、年末年始を除く）

(5) 朝日遺跡魅力発信事業

愛知県を代表する弥生時代の巨大集落朝日遺跡の学術的価値、文化遺産としての魅力を県内外に発信し、遺跡の保護を図るとともに、地域振興に資することを目的とした事業を行っている。

ア 「にぎわい創出」推進会議

資料館の「にぎわいを創出」するため、清須市及び名古屋市（西区）の教育部局、観光部局、商工部局の関係者と、今後の資料館の利活用について検討した。

会議	日時	場所	検討内容
第1回	平成29年8月1日（火） 午後1時30分～午後3時	愛知県三の丸庁舎 8階803会議室	朝日遺跡の魅力の普及啓発事業について
第2回	平成30年2月9日（金） 午前10時30分～正午	愛知県三の丸庁舎 地下2階B203会議室	平成29年度の取り組み状況について 平成30年度の事業計画について 新資料館の実施設設計等について

イ 朝日遺跡PRキャラバン

清須市、名古屋市等主催イベントにブースを設置し、朝日遺跡のPRを兼ねたワークショップを実施した。

回	日時	場所等	人数	内容
1	平成29年8月25日(金) 午前10時～午後4時	イオン豊川店(豊川市)	51	ろう石を使った勾玉づくり 朝日遺跡バナーによる記念撮影
2	平成29年10月8日(日) 午前10時～午後4時	清洲城広場(清須市)	91	ろう石を使った勾玉づくり 「清洲城信長まつり」に出展
3	平成29年11月5日(日) 午前10時～午後3時30分	名古屋市しだみ古墳群歴史の里(名古屋市守山区)	72	竪穴住居、土器のペーパークラフト 「歴史の里古代体験秋まつり」に出展
4	平成29年11月23日(木・祝) 午前10時30分～午後3時30分	アルコ清洲(清須市)	93	「おゆまる」を使った勾玉づくり 勾玉・カラーストローによる首飾りづくり 「ママフェスティバル in 清須」に出展
5	平成30年2月11日(日) 午前10時～午後2時30分	アルコ清洲(清須市)	86	学芸員体験～弥生土器の謎を探れ～ 「KIDS わくわくワーク in 清須」に出展

ウ 朝日遺跡出土品展

重要文化財の展示・公開をとおして、朝日遺跡への理解・関心を深めるために企画展、講演会を開催した。

(ア) 企画展：「朝日遺跡と弥生時代の農耕」

会期 平成29年10月12日(木)～11月26日(日)

場所 愛知県清洲貝殻山貝塚資料館・展示室

内容 平成28年度に保存修理を終えた重要文化財朝日遺跡出土品のうち農具に関する木器・木製品を公開するとともに、朝日遺跡から出土した農耕関連資料を展示し、弥生時代の農耕文化について紹介した。

入館者 5,084人

(イ) 講演会：「稲の起源と稲作農耕の伝来—朝日遺跡への道のり」

講師 中山誠二(山梨県埋蔵文化財センター所長)

日時 平成29年11月3日(金) 午前10時～正午

場所 キリンビール名古屋工場・ゲストホール

入場者 50人

エ 朝日遺跡解説パネル

朝日遺跡の主要な遺構や出土品を解説するパネルを作成した。パネルに関連した遺構・遺物の地図情報や解説等のデジタルコンテンツを作成した。

A3版パネル 10点

オ 朝日遺跡弥生生活体験講座

弥生時代の生活体験をとおして、朝日遺跡への理解を深めるとともに、遺跡の所在する地域の振興に役立てることを目的とし、体験イベント及び米づくり体験講座(4回)を開催した。

(ア) Doki ドキ朝日遺跡弥生体験

日程 平成29年10月22日(日)

場所 愛知県清洲貝殻山貝塚資料館

内容 弥生時代・古代をテーマとした体験学習

朝日遺跡の出土品をもとにした弥生時代の生活体験をする。

項目	内容
土器作り	テラコッタ粘土を用いた弥生土器の製作体験
勾玉作り	滑石を砥石やサンドペーパーで磨き、勾玉形のペンダント製作
火起こし	復元した道具を使って古代の火起こしを体験
弥生弓体験	弥生時代の弓を復元し、鹿に見たてた的を射る体験
発掘体験	土の中に埋められた勾玉などを発掘
竪穴ペーパークラフト	竪穴住居のペーパークラフト製作体験

講座参加者 延約 1,500 人

(イ) 関連事業「お米をつくろう」

講座 1	田植えを体験	平成 29 年 5 月 27 日 (土)	参加者 13 人
講座 2	石包丁で収穫	平成 29 年 10 月 21 日 (土)	参加者 6 人
講座 3	脱穀しよう	平成 29 年 11 月 11 日 (土)	参加者 5 人
講座 4	土器で炊飯	平成 29 年 12 月 16 日 (土)	参加者 6 人
			計 参加者 30 人

カ 朝日遺跡出土品保存修理事業

重要文化財に指定された朝日遺跡出土品を適切に保管・活用していくために、国の補助を受けて出土品の保存修理事業を実施している。

平成 29 年度は、木器・木製品の保存修理及び保存箱の製作、土器・土製品の保存修理を株式会社東都文化財保存研究所に委託して実施した。なお、事業報告書を本誌巻末頁に収録した。

2 県指定文化財（美術工芸品）現状確認調査

(1) 目的

平成 27 年度策定の「愛知県文化財保護指針」において、今後、適切な文化財保護行政の施策を展開していくためには、文化財の現状を把握する必要があるとしている。

また、文化庁が平成 25・26 年度に実施した重要文化財美術工芸品の所在確認調査において、全国で所在不明の文化財が明らかとなっており、県指定文化財にも同様の状況と考えられる。

そこで、平成 28・29 年度において、県指定文化財のうち、特に所有者変更や所在場所変更等による文化財管理状況の変更が多い有形文化財（美術工芸品）を対象に文化財の所在及び保存状況等の確認調査を実施した。

(2) 対象

県指定有形文化財（美術工芸品）全 384 件（平成 27 年度指定文化財まで）

絵画	(97 件)	彫刻	(107 件)
工芸品	(107 件)	書跡	(40 件)
考古資料	(28 件)	歴史資料	(5 件)

(3) 期間

平成 28・29 年度の 2 ヶ年

(4) 方法

ア 市町教育委員会を通じ、所有者への連絡、日程調整を行う。

イ 調査は、所有者の立会のもと、県教育委員会と市町教育委員会の各担当で実施する。

ウ 調査成果は、県文化財指定台帳に追記するとともに、今後、防犯・防災対策を検討する際に活用する。

(5) 調査項目

ア 所在及び現物の確認

イ 保存・保管状況の確認

- ウ 指定書の確認（記載内容等）
- エ 法量の確認（一部文化財のみ）
- オ 記録写真撮影

(6) 調査方法

現物及び指定書を実際に見て確認する。

3 日本遺産

(1) 概要

平成 27 年度より始まった事業であり、地域の歴史的の魅力や特色を通じて我が国の文化・伝統を語るストーリーを「日本遺産 (Japan Heritage)」として文化庁が認定するもの。

ストーリーを語る上で欠かせない魅力溢れる有形や無形の様々な文化財群を、地域が主体となって総合的に整備・活用し、国内だけでなく海外へも戦略的に発信していくことにより、地域の活性化を図ることを目的としている。

(2) ストーリーのタイプ

ア 「地域型」：単一の市町村内でストーリーが完結

イ 「シリアル型 (ネットワーク型)」：複数の市町村に跨ってストーリーが展開 (複数の市町村にストーリーを構成する文化財が所在)

(3) 県内の申請状況

愛知県内の自治体が関連する平成 29 年度の日本遺産の申請は以下の 7 件であるが、その内採択は 1 件であった。

【地域型 3 件】

採択	申請者	タイトル
	犬山市	木造天守が育んだ城下町文化が今も残るまち ー犬山ー
	岡崎市	「匠の技」が紡ぐ石都岡崎～モノトーンの造形文化
	瀬戸市	【幾何学模様に出合えるまち 陶都瀬戸】

【シリアル型 4 件】

採択	申請者 (◎は代表自治体)	タイトル
	◎愛知県 (常滑市、犬山市、名古屋市)	日本の近代化を支えた土管とタイル
○	◎備前市 (岡山県)、越前町 (福井県)、瀬戸市、常滑市、甲賀市 (滋賀県)、篠山市 (兵庫県)	きっと恋する六古窯 ー日本生まれ日本育ちのやきもの産地ー
	◎小牧市、清須市、岐阜市 (岐阜県)、近江八幡市 (滋賀県)	“日本の城”の幕開け 織田信長の城づくり
	◎半田市、常滑市、武豊町	「水がつなぐ醸造のまち」～知多半島 半田・武豊・常滑～

4 あいち山車まつり活性化事業

(1) 事業目的

県内に所在する全ての山車まつりの連携により、

- ア 愛知の魅力のひとつである山車文化を県内外へ広く発信するとともに、山車文化の気運の高揚に資する。
- イ 県内の山車まつりの保存・継承及び振興を図る。

ウ 地域全体の活性化や観光振興にも寄与する。

(2) 事業内容

ア 「研修会」開催（平成29年6月18日）

- ・場所 キャッスルプラザ（名古屋市中村区）
- ・内容 山車まつりの保存・継承に係わる事例発表
事例発表1 「山車の保存・伝承」
講師 鈴木一郎（半田山車祭り保存会 北村成車 理事）
事例発表2 「お囃子の立ち上げについて」
講師 水野 功（豊田市挙母祭り山車囃子保存会 会長）

イ 「総会」開催（平成29年7月30日）

- ・場所 アイリス愛知（名古屋市中区）

ウ 「日本の祭シンポジウム」開催（平成29年9月3日）

- ・場所 ルブラ王山（名古屋市中村区）
- ・主催 あいち山車まつり日本一協議会、学校法人至学館伊達コミュニケーション研究所
- ・内容 第1部 特別対談「オリンピックと祭」
第2部 パネルディスカッション「祭とコミュニティ」

エ 「山車文化魅力発信イベント」開催（平成30年2月4日）

- ・場所 K I T T E名古屋（名古屋市中村区）
- ・内容
【あいちの山車 魅力発信ステージ】「からくり、お囃子等 伝統芸能披露」「東儀秀樹トークショー」
【ワークショップ】「からくり玩具 弁慶」
【あいちの山車まつり展示】「山車からくり、装束、提灯、楽器、写真 等」

オ 文化庁文化遺産総合活用推進事業

- ・あいち山車文化魅力発見講座（講義3回、見学2回 全5回実施）※第5回は台風のため中止
- ・ホームページ「あいちの山車まつり」制作・公開事業

カ クラウドファンディング活用サポート事業

- ・団体 津島石採祭車保存会（津島市）
- ・内容 太鼓の張替、撥・すり鉦・撞木の新調

5 清洲貝殻山貝塚資料館の拡充整備

朝日遺跡の貴重な文化財を活用し、地域の活性化を推進するため、平成27年度に策定した「史跡貝殻山貝塚保存管理計画」、「清洲貝殻山貝塚資料館拡充整備基本構想」に基づき、清洲貝殻山貝塚資料館の拡充整備事業をすすめている。平成32年度の開館を目指し、平成29年度は新施設及び展示の実施設計、史跡整備の実施設計、発掘調査を実施した。

(1) 施設実施設計

新施設の建物本体と周辺環境整備に係る実施設計を基本設計に引き続き、山下設計株式会社に委託し作成した。

新施設延べ床面積 約1,953 m²

(2) 展示実施設計

新施設の展示実施設計を基本設計に引き続き、株式会社丹青社に委託し作成した。

基本展示室・企画展示室・体験展示室等 約434 m²

(3) 史跡整備実施設計

新施設建築に合わせ、史跡貝殻山貝塚を有効に活用するために、史跡指定地及び隣接地の環境整備、遺構復元等に係る実施設計を株式会社地球号に委託し作成した。

設計面積 約 12,295 m²



6 銃砲刀剣類の登録

銃砲刀剣類所持等取締法の定めるところにより、美術品もしくは骨董品として価値のある火縄式銃砲等の古式銃砲、または美術品として価値のある刀剣類を審査のうえ登録する。

(1) 銃砲刀剣類登録審査会

ア 開催期日

5月18日	県自治センター	7月13日	県自治センター	9月14日	県自治センター
11月16日	県自治センター	1月11日	県自治センター	2月8日	県東三河総合庁舎
3月8日	県自治センター				

イ 登録審査委員

加藤 博司 青山 篤志 坂入 眞之 林 利一 福井 款彦 松本 慎一

(2) 登録等の件数

ア 新規登録	刀剣類 581件	銃砲類 30件	登録件数累計 76,531件
	(刀剣類のうち製作承認12件)		
イ 登録証再交付	刀剣類 56件	銃砲類 7件	

7 文化財情報の管理・発信

(1) 文化財ナビ愛知

県内に所在する国・県指定および国登録文化財を解説付きの図録型式でインターネット上に公開し、文化財の普及・啓発に努めている。

☆文化財ナビ愛知

<http://www.pref.aichi.jp/kyoiku/bunka/bunkazainavi/index.html>

トップページからは、「文化財の所在地で探す（地図または市町村名）」「文化財の指定等の区分で探す（国指定・県指定・国登録など）」「文化財の種別で探す（建造物・工芸・歴史資料・天然記念物など）」のいずれかの方法で文化財の一覧表を開き、そこから各詳細解説ページにアクセスすることができる。なお、建造物、名勝、天然記念物、登録有形文化財建造物については、愛知県文化財マップにリンクし、文化財の所在地の地図を表示することができる。

(2) 愛知県文化財マップ

埋蔵文化財・記念物の周知と保護に資することを目的とし、「愛知県文化財マップ」を公開している。愛知県文化財マップは、愛知県統合型地理情報システム（マップあいち）上で公開される地理情報のひとつで、県内の埋蔵文化財及び国・県指定の記念物（史跡・名勝・天然記念物）の位置情報と名称等の属性情報を検索・表示することができる。

☆愛知県文化財マップ（埋蔵文化財・記念物）

<http://profile.maps.pref.aichi.jp/lib/layout.php?USERPROFILEKEY=1277718177722&LAYOUT=9>

8 研修・説明会等

(1) 市町村文化財保護行政担当者会議

ア 趣 旨 市町村において、文化財保護行政に携わる者を対象に、職務遂行に必要な基礎的事項及び実務の課題に関する会議を行い、もって文化財保護行政の向上に役立てる。

イ 実施日 平成 29 年 4 月 28 日

ウ 対 象 各市町村の文化財保護行政担当者

エ 場 所 愛知県本庁舎 第 7 会議室

オ 内 容

- ・文化財保護室事務概要等
- ・有形・無形・民俗文化財の保護と諸手続
- ・記念物の保護と諸手続
- ・埋蔵文化財の保護と諸手続
- ・あいち山車まつり活性化事業について
- ・日本遺産について
- ・文化財保存事業費補助金申請等に係る諸手続
- ・愛知県埋蔵文化財調査センターと関連諸事業

(2) 愛知県文化財保護指導委員会会議（兼市町村文化財保護行政担当者会議）

ア 趣 旨 国・県指定文化財の保存管理状況を巡回し、市町村の文化財愛護活動を支援し愛護思想の普及啓発に携わる者を対象として、文化財保護の基礎・基本に関する会議を行い、もって職務遂行に役立てる。

イ 実施日 平成 29 年 4 月 28 日

ウ 対 象 愛知県文化財保護指導委員

エ 場 所 愛知県本庁舎 第 7 会議室

オ 内 容

- ・愛知県文化財保護指導委員の業務について
- ・平成 28 年度巡視活動報告のまとめ
- ・文化財保護関連事業について

(3) 記念物・埋蔵文化財の取扱いに関する説明会

ア 趣 旨 記念物・埋蔵文化財の保護と開発事業との調整を円滑にすすめるため、平成 12 年度より開始

した。公共事業と記念物・埋蔵文化財の保護についての近年の考え方、実際に事業を行うにあたっての記念物・埋蔵文化財の取扱い、埋蔵文化財包蔵地を発掘調査する場合の調整方法とその実施について説明を行う。

- イ 実施日 平成 29 年 5 月 25 日
- ウ 対象 国・県及び公団公社などの開発部局担当者
- エ 場所 愛知県自治センター E 会議室
- オ 内容
 - ・公共事業と文化財の保護
 - ・事業計画と記念物の取扱い
 - ・事業計画と埋蔵文化財包蔵地の取扱い
 - ・事業計画と発掘調査

(4) 第 17・18 回登録有形文化財建造物担当者課題研修会

- ア 趣旨 建造物の登録制度の理解促進及び担当者間の情報共有を行う。
- イ 実施日 第 17 回 平成 29 年 6 月 8 日
第 18 回 平成 29 年 11 月 14 日
- ウ 対象 市町村の文化財建造物担当者
- エ 場所 第 17 回 阿久比町中央公民館本館 3 階大会議室 301
第 18 回 長久手市役所西庁舎 3 階公民館研修室
- オ 内容 第 17 回
 - ・登録有形文化財建造物の登録手続きについて
 - ・登録有形文化財建造物の保存修理と活用の在り方について
 - ・阿久比町の登録有形文化財建造物の概要について
 - ・現地実習 登録有形文化財建造物「蓮慶寺本堂」保存修理見学
 - ・登録有形文化財建造物とヘリテージマネージャーについて
 第 18 回
 - ・文化庁主催 第 10 回登録有形文化財（建造物）事務担当者連絡会の報告
 - ・長久手市の登録有形文化財建造物の現況について
 - ・現地実習 加藤家住宅（登録有形文化財候補物件）及び長久手古戦場（国史跡）

IV 埋蔵文化財の保護

1 埋蔵文化財保護行政の現状

(1) 埋蔵文化財の周知と遺跡の保護

平成 29 年度に新規記載された遺跡は、6 遺跡、記載内容の変更手続きが行われたのは 11 遺跡である。

表 (1) 県内の埋蔵文化財包蔵地数 (愛知県遺跡地図を改訂した年度との比較)

年度/種別	貝塚	集落跡	散布地	古墳	窯業遺跡	社寺跡	城館跡	その他	総数
昭和 46 年	183	39	1, 115	1, 443	559	50	279	0	3, 668
平成 3 年	182	161	2, 467	1, 509	1, 413	116	451	189	6, 488
平成 10 年	206	213	2, 638	1, 545	1, 831	97	552	312	7, 394
平成 29 年	249	449	3, 451	3, 081	3, 385	134	1, 093	622	12, 464

(2) 開発事業との調整と発掘調査等の実施

平成 29 年度の文化財保護法にもとづく届出・通知は 2,028 件で平成 28 年度より増となっている。文化財保護法第 93 条に基づく届出が最も多く、昨年度と比較すると 200 件以上の増加となっている。例年通り、個人住宅の新築を目的とする届出が多いのが特徴である。

表 (2) -1 発掘等届出・通知件数の推移

年度	土木工事等の届出・通知						計
	93 条	94 条	96 条	97 条	92 条	99 条	
平成 18 年度	685	231	4	1	27	173	1,121
平成 19 年度	724	271	1	0	23	211	1,230
平成 20 年度	780	209	1	1	23	189	1,203
平成 21 年度	699	216	1	0	40	151	1,107
平成 22 年度	742	151	0	0	19	149	1,061
平成 23 年度	784	196	0	4	41	172	1,177
平成 24 年度	832	184	1	0	24	157	1,198
平成 25 年度	1,050	238	0	0	25	223	1,536
平成 26 年度	1,462	221	1	0	25	297	2,006
平成 27 年度	1,130	256	0	0	28	171	1,585
平成 28 年度	1,285	285	0	0	10	234	1,814
平成 29 年度	1,544	272	0	0	17	195	2,028

表 (2) -2 発掘等届出・通知の件数

		道路	鉄道	空港	河川	港湾	ダム	学校	住宅	個人住宅	工場	店舗	住宅兼	その他建物	宅地造成	土地区画整理	公園造成	ゴルフ場	観光開発	ガス等	農業基盤	農業関係	土砂採取	その他開発	自然崩壊	遺跡地図作製等	保存目的	学術	遺跡整備	計
		93 条	現状保存	0	0	0	0	0	0	0	0	0	0	0	0	0	0	0	0	0	0	0	0	0	0	0	0	0	0	0
発掘調査	0		0	0	0	0	0	0	1	11	1	0	1	0	1	3	0	0	0	1	0	1	0	0	0	0	0	0	0	20
工事立会	1		0	0	0	0	0	2	38	547	5	15	0	44	20	0	0	0	0	108	0	5	0	47	0	0	0	0	0	832
慎重工事	0		0	0	0	0	0	29	310	4	8	1	21	29	0	0	0	0	0	236	0	0	1	37	0	0	0	0	0	676
その他注意	0		0	0	0	0	0	0	1	14	0	0	0	0	0	0	0	0	0	0	0	0	0	1	0	0	0	0	0	16
その他未指示	0		0	0	0	0	0	0	0	0	0	0	0	0	0	0	0	0	0	0	0	0	0	0	0	0	0	0	0	0
計	1	0	0	0	0	0	2	69	882	10	23	2	65	50	3	0	0	0	345	0	6	1	85	0	0	0	0	0	1544	
94 条	現状保存	0	0	0	0	0	0	0	0	0	0	0	0	0	0	0	0	0	0	0	0	0	0	0	0	0	0	0	0	
	発掘調査	2	0	0	3	0	0	0	0	0	0	0	0	1	1	6	0	0	0	0	1	0	4	0	0	0	0	0	18	
	工事立会	23	0	0	3	0	0	6	2	0	0	0	0	12	1	2	6	0	2	69	0	7	0	10	0	0	0	0	143	
	慎重工事	26	0	0	2	0	1	6	3	0	0	0	0	4	0	0	4	0	1	47	1	1	0	14	0	0	0	0	110	
	その他注意	0	0	0	0	0	0	0	0	0	0	0	0	0	0	0	0	0	0	1	0	0	0	0	0	0	0	0	1	
	その他未指示	0	0	0	0	0	0	0	0	0	0	0	0	0	0	0	0	0	0	0	0	0	0	0	0	0	0	0	0	
計	51	0	0	8	0	1	12	5	0	0	0	0	17	2	8	10	0	3	117	1	9	0	28	0	0	0	0	272		
合計	52	0	0	8	0	1	14	74	882	10	23	2	82	52	11	10	0	3	462	1	15	1	113	0	0	0	0	1816		
96 条	現状保存	0	0	0	0	0	0	0	0	0	0	0	0	0	0	0	0	0	0	0	0	0	0	0	0	0	0	0		
	発掘調査	0	0	0	0	0	0	0	0	0	0	0	0	0	0	0	0	0	0	0	0	0	0	0	0	0	0	0		
	工事立会	0	0	0	0	0	0	0	0	0	0	0	0	0	0	0	0	0	0	0	0	0	0	0	0	0	0	0		
	慎重工事	0	0	0	0	0	0	0	0	0	0	0	0	0	0	0	0	0	0	0	0	0	0	0	0	0	0	0		
	計	0	0	0	0	0	0	0	0	0	0	0	0	0	0	0	0	0	0	0	0	0	0	0	0	0	0	0		
	合計	0	0	0	0	0	0	0	0	0	0	0	0	0	0	0	0	0	0	0	0	0	0	0	0	0	0	0		
97 条	現状保存	0	0	0	0	0	0	0	0	0	0	0	0	0	0	0	0	0	0	0	0	0	0	0	0	0	0	0		
	発掘調査	0	0	0	0	0	0	0	0	0	0	0	0	0	0	0	0	0	0	0	0	0	0	0	0	0	0	0		
	工事立会	0	0	0	0	0	0	0	0	0	0	0	0	0	0	0	0	0	0	0	0	0	0	0	0	0	0	0		
	慎重工事	0	0	0	0	0	0	0	0	0	0	0	0	0	0	0	0	0	0	0	0	0	0	0	0	0	0	0		
	計	0	0	0	0	0	0	0	0	0	0	0	0	0	0	0	0	0	0	0	0	0	0	0	0	0	0	0		
	合計	0	0	0	0	0	0	0	0	0	0	0	0	0	0	0	0	0	0	0	0	0	0	0	0	0	0	0		
92 条	試掘・確認調査	0	0	0	0	0	0	0	0	0	0	0	0	0	1	0	0	0	0	0	0	0	1	0	0	0	1	0	3	
	本発掘調査	2	0	0	3	0	2	0	1	0	2	0	0	0	0	1	0	0	0	0	0	2	0	1	0	0	0	14		
	計	2	0	0	3	0	2	0	1	0	2	0	0	0	1	0	0	0	0	0	0	2	1	1	0	0	1	17		
	試掘・確認調査	7	1	0	0	0	0	10	70	4	4	0	6	13	9	0	0	0	1	0	0	1	11	0	0	2	5	12	156	
	本発掘調査	0	0	0	0	0	0	3	10	0	0	0	0	5	17	0	0	0	0	0	0	2	0	1	0	0	0	1	39	
	計	7	1	0	0	0	0	13	80	4	4	0	6	18	26	0	0	0	1	0	2	1	12	0	0	2	5	13	195	
合計	9	1	0	3	0	2	0	14	80	6	4	0	6	18	28	0	0	0	1	0	4	2	13	0	0	2	6	13	212	

(3) 発掘調査の費用

平成 29 年度の開発事業に伴う発掘調査費用の総額は、28 年度より約 2 億 4 千万円増加し、約 14 億 2 千万円である。開発事業にともなう試掘、確認調査を始めとした全ての調査項目について、昨年度より減少している。平成 29 年度は、県内 10 市町が国庫補助制度により発掘調査等を実施している。

表(3)-1 発掘調査の費用負担 (括弧内は 28 年度)

開発事業に伴う緊急発掘調査		(単位：千円)		
		試掘・確認調査	本発掘調査	合計
公共事業者	都道府県	58,433	342,888	401,321
	文化財保護部局	475	3,013	3,488
	市町村	219	464,450	464,669
	地方自治体公社公団	0	81,743	81,743
	省庁	7,485	169,293	176,778
	文化庁	8,179	5,491	13,670
	中日本高速・都市機構他	0	0	0
民間事業者	JR・鉄建機構	0	0	0
	大企業	100	5,111	5,211
	中小企業	300	0	300
	零細事業者	0	0	0
	組合	378	130,211	130,589
	個人事業	0	0	0
	個人住宅 その他	0	0	0
計		75,569	1,202,200	1,277,769

(97,594) (1,025,663) (1,123,257)

保存目的の範囲内容確認調査 (単位：千円)		
国庫補助事業	それ以外	合計
19,895	213	20,108
(6,998)	(15,312)	(22,310)

遺跡整備に伴う事前調査 (単位：千円)		
国庫補助事業	それ以外	合計
39477	81901	121378
(4,708)	(32,932)	(37,640)

(単位：千円)	
発掘調査費用合計	
1,419,255	
(1,183,207)	

表(3)-2 発掘調査への国庫補助

(単位：千円)

市町村名	対象事業	対象事業費	補助率	国庫補助
名古屋市	市内遺跡	3,107	50%	1,553
瀬戸市	市内遺跡	1,251	50%	625
春日井市	市内遺跡	4,000	50%	2,000
犬山市	市内遺跡	7,264	50%	3,632
稲沢市	市内遺跡	4,000	50%	2,000
東浦町	市内遺跡	1,674	50%	837
岡崎市	市内遺跡	7,874	50%	3,937
安城市	市内遺跡	6,000	50%	3,000
豊田市	市内遺跡	4,000	50%	2,000
豊橋市	市内遺跡	5,500	50%	2,750
合計		44,670		22,334

(4) 埋蔵文化財担当専門職員

平成 29 年度において県内 54 市町村のうち、正規の埋蔵文化財担当専門職員が配置されている市町村は 35 人におよび、総職員数は 86 人である。愛知県及び(公財)埋蔵文化財センター職員を合わせると、112 人の正規職員が県内に配置されている。

職員の配置をみると、本庁へ配置された正規職員が平成 28 年度より 1 名減の 55 名となっている。また、関係機関の職員は正規職員と有期職員を合わせて 68 名であり、昨年度より 6 名増となっている。

県内の埋蔵文化財専門職員数

(平成 29 年 5 月現在)

地方公共団体	埋蔵文化財専門職員数				地方公共団体	埋蔵文化財専門職員数			
	本庁		関係機関			本庁		関係機関	
	正規	有期	正規	有期		正規	有期	正規	有期
愛知県	4	0	22	2	東海市	2	0	0	0
名古屋市	8	0	7	0	大府市	0	0	0	1
一宮市	0	0	2	0	知多市	0	0	1	0
瀬戸市	2	0	4	1	阿久比町	0	0	0	0
春日井市	3	0	0	0	東浦町	1	0	0	0
犬山市	1	0	0	0	南知多町	1	0	0	0
江南市	0	0	0	0	美浜町	1	0	0	0
小牧市	3	1	0	0	武豊町	0	0	0	0
稲沢市	2	0	0	0	岡崎市	3	3	1	1
尾張旭市	0	0	0	0	碧南市	0	0	0	0
岩倉市	0	0	0	0	刈谷市	3	0	0	0
豊明市	0	0	0	0	安城市	0	0	3	2
日進市	0	0	0	0	西尾市	2	0	0	0
清須市	2	0	0	0	知立市	1	0	0	0
北名古屋市	2	0	0	0	高浜市	1	0	0	0
東郷町	0	0	0	0	幸田町	2	0	0	0
長久手市	0	0	0	0	豊田市	3	0	0	0
豊山町	0	0	0	0	みよし市	0	0	2	1
大口町	0	0	1	0	設楽町	0	0	0	0
扶桑町	0	0	0	0	東栄町	0	0	0	0
津島市	0	0	0	0	豊根村	0	0	0	0
愛西市	1	0	0	0	新城市	1	0	0	0
弥富市	0	0	1	0	豊橋市	0	0	5	3
あま市	1	0	0	0	豊川市	5	0	0	0
大治町	0	0	0	0	蒲郡市	0	0	1	0
蟹江町	0	0	0	0	田原市	0	0	2	0
飛島村	0	0	0	0	計	55	4	57	11
半田市	0	0	3	0		59		68	
常滑市	0	0	2	0					

2 愛知県教育委員会が実施した埋蔵文化財調査

(1) 公益財団法人愛知県教育・スポーツ振興財団愛知県埋蔵文化財センター実施の発掘調査

平成 29 年度には、愛知県教育委員会を通して委託を受けた埋蔵文化財センターが 8 遺跡（調査面積：18,934 m²）で発掘調査を実施した。また、調査の終了した 6 遺跡について、整理・報告書編集が行われ、また 4 遺跡について報告書の印刷、刊行が行われた。

調査成果の詳細については埋蔵文化財センターが編集・発行した『平成 29 年度愛知県埋蔵文化財センター年報』を参照されたい。

発掘調査

事業主体		事業名	遺跡名	面積 (m ²)	調査期間
国土交通省 中部地方整備局	設楽ダム工事 事務所	設楽ダム	大畑遺跡	13,950	平成 29 年 5 月～平成 30 年 1 月
			マサノ沢遺跡	2,050	平成 29 年 7 月～平成 30 年 1 月
	豊橋河川事務所	矢作川河川改修	午寺遺跡	200	平成 29 年 5 月～平成 29 年 6 月
建設部	都市整備課	街路改良工事（都）名古屋 岐阜線	北丹波・東流遺跡	490	平成 29 年 5 月～平成 29 年 6 月
	河川課	中小河川改良事業（鹿乗 川）	向田遺跡	1,524	平成 29 年 10 月～平成 30 年 1 月
		総合治水対策特定河川事業	清洲城下町遺跡	320	平成 29 年 7 月～平成 29 年 9 月
	砂防課	緊急急傾斜地崩壊対策事業	北山窯跡	100	平成 29 年 5 月
農林水産部	森林保全課	予防治山事業小規模治山事 業	普門寺旧境内	300	平成 29 年 5 月～平成 30 年 1 月

整理・報告書編集

	調査委託者		調査の理由	遺跡名	面積 (㎡)	調査年度
整理	国土交通省 中部地方整備局	設楽ダム工事事務所	設楽ダム	設楽ダム関連遺跡	16,000	平成29年度
	建設部	都市整備課	街路改良工事(都)名古屋岐阜線	北丹波・東流遺跡	490	平成29年度
整理・ 報告	国土交通省 中部地方整備局	設楽ダム工事事務所	設楽ダム	西地・東地遺跡	4,560	平成26、28年度
	建設部	道路建設課	道路改良工事線西尾幡豆線	岡山南遺跡	6,805	平成27、28年度
		河川課	中小河川改良事業(鹿乗川)	鹿乗川関連遺跡	10,000	平成21～27年度
	県企業庁	研究施設用地開発課	豊田・岡崎地区研究開発施設用地 造成事業	下山テストコース 関連遺跡	115,120	平成23～29年度

印刷・刊行

	調査委託者		調査の理由	遺跡名	面積 (㎡)	調査年度
印刷・ 刊行	建設部	河川課	中小河川改良事業(鹿乗川)	宮下遺跡 下懸遺跡 五反田遺跡 惣作遺跡	10,000	平成21～27年度

(2)埋蔵文化財調査センター実施の発掘調査

豊田・岡崎地区研究開発施設用地造成事業に伴う発掘調査として平成29年度には5遺跡(調査面積:2,617㎡)で調査を実施し、平成21年度から発掘調査を開始した同事業の整理を行った。

発掘調査

事業主体		事業名	遺跡名	面積(㎡)	調査期間
県企業庁	研究施設用地開発課	豊田・岡崎地区研究開発 施設用地造成事業	北野田A遺跡	823	平成29年8月～平成29年10月
			北野田B遺跡	800	平成29年10月～平成30年1月
			北野田C遺跡	850	平成29年5月～平成29年8月
			神谷上切遺跡	46	平成30年1月～平成30年1月
県教育委員会		史跡貝殻山貝塚整備事業	朝日遺跡	98	平成29年11月～平成30年1月

整理

事業主体		事業名	遺跡名	面積(㎡)	調査期間
県企業庁	研究施設用地開発課	豊田・岡崎地区研究開発施設用地造成事業	南川遺跡他	116,439	平成21～29年度

3 愛知県埋蔵文化財調査センター

(1) 埋蔵文化財調査センターの役割

愛知県埋蔵文化財調査センター（以下、調査センター）は発掘調査による出土品を適切に収蔵・活用するとともに、埋蔵文化財の調査研究・普及啓発などを行う県の施設で、弥富市に所在する。鉄筋コンクリート3階建の施設内には、資料収蔵や調査研究のための空間の他、収蔵資料を展示するスペース（資料管理閲覧室・ロビー）も設けて県民に公開している。また、図書室には発掘調査報告書・郷土史関係を中心に約10万冊の図書を収蔵しており、一般研究者等の閲覧希望にも応えている。

(2) 事業概要

ア 発掘調査関連事業の実施

平成29年度には、県内で実施される県関係の開発事業に伴う発掘調査を5遺跡（調査面積合計2,617㎡）実施した。また平成27年度から豊田・岡崎地区研究開発施設用地造成事業に伴う発掘調査の整理作業を実施している。

イ 発掘調査の調整・指導

愛知県教育委員会が公益財団法人愛知県教育・スポーツ振興財団愛知県埋蔵文化財センター（以下、埋文センター）に委託して実施する発掘調査関係事業に関わる調整及び指導を行っている。平成29年度に実施したのは、発掘調査が8遺跡（調査面積合計18,934㎡）、整理・報告書作成が5遺跡であった。日常的な業務として、調査事業に関わる関係開発部局と県文化財保護室・埋文センターとの調整・協議、埋文センターの実施事業に対する工程会議の開催や現場における発掘調査の指導などを実施した。

ウ 出土資料の保管・活用

調査センターや埋文センターが実施した発掘調査の出土資料を保管し、その活用を図っている。

・出土資料の保管状況

保管資料の合計はコンテナに換算して約48,000箱に及び、調査センターの他、旧知多高等学校に保管・管理している。

・出土資料の貸出・閲覧希望等

平成29年度には、下関市立考古博物館をはじめ県内外の博物館から107件の依頼があり、7,922点（埋文センターが管理している写真資料の貸出を含む）の資料についての貸出及び写真撮影・掲載許可を行った。また、愛知県陶磁美術館はじめ5ヶ所の博物館等に計55点の資料を長期貸出している。

・出土資料の譲与

調査センターが保管している出土資料については、遺跡が所在する市町村からの要望を受けて、関係資料を一括して譲与している。平成13年度よりこれまでに豊田市、稲沢市、豊橋市、西尾市、田原市、一宮市、安城市、新城市、大口町へ79遺跡、あわせて9,338箱の譲与を行った。

・来館者への対応

個人・グループなどの一般見学者、および市町村史編纂、学術論文・修士論文・卒業論文作成等のための資料調査・図書閲覧などの調査研究目的でのセンター利用者は、平成29年度は2,570名であった。

エ 市町村・関係団体への指導・助言

県及び市町村の埋蔵文化財担当職員を対象として、「第30回埋蔵文化財調査研究会」を開催した。県内で実施された発掘調査の事例発表（6遺跡）と復興支援のため東北各地へ支援に赴いた埋蔵文化財調査担当者による座談会を行った。

また、津島市に対して確認調査の指導・助言を行った。

オ 試掘調査・確認調査の実施 平成29年度においては、試掘調査は20件、確認調査は17件実施した。

カ 工事立会の実施 平成29年度においては11件の工事立会を実施した。

キ 分布調査の実施 平成29年度においては実施していない。

V 資料

1 国・県指定文化財の現状変更等

(1) 国指定有形・無形・民俗文化財

① 現状変更等

名称	所有者	変更内容	届出日	受理日	県文書番号	
旧鈴木家住宅	豊田市	保存修理補助事業に係る原状復旧	H29. 5. 19	H29. 5. 19	H29. 5. 23	29 教生第 712

② 修理届

名称	所有者 (管理者)	修理内容	届出日	修理期間	県文書番号	
大樹寺多宝塔	宗教法人 大樹寺	相輪の請花下部の破損箇所修復及び固定	H29. 6. 2	H29. 7. 3 ~ H29. 7. 3	H29. 6. 7	29 教生第 917
甚目寺南大門	宗教法人 甚目寺	屋根内部の銅板腐食防止処置	H29. 6. 9	H29. 7. 25 ~ H29. 7. 29	H29. 6. 13	29 教生第 985
妙源寺柳堂	宗教法人 妙源寺	高欄の修復	H29. 7. 7	H29. 7. 28 ~ H29. 7. 28	H29. 7. 11	29 教生第 1334
愛知県庁舎	愛知県	壁タイル等の修繕	H30. 1. 22	H30. 2. 10 ~ H30. 2. 12	H30. 1. 25	29 教生第 3376
方丈障壁画 (岡田爲恭筆)	大樹寺	戸襖の板の伸縮により生じた本紙の弛みの補修	H29. 5. 23	H29. 6. 26 ~ H29. 9. 30	H29. 5. 25	29 教生第 7671
木造観音菩薩立像	瀧山寺	展示会出陳に伴い、運搬及び展示に耐えうるように剥離止め等の処置を行う	H29. 6. 27	H29. 7. 6	H29. 7. 3	29 教生第 1233
愛知県朝日遺跡出土品	愛知県	破損した部分を接合し、必要に応じて欠損部を樹脂等で復元する	H29. 12. 26	H30. 2. 22 ~ H30. 5. 25	H29. 12. 26	29 教生第 3105

③ き損届

名称	所有者	き損内容	き損日	届出日	県文書番号	
犬山城天守	公益財団法人 白帝文庫	初重屋根下地の一部腐食	H29. 1. 31	H29. 3. 31	H29. 4. 3	29 教生第 28
妙興寺勅使門	宗教法人 妙興寺	柱脚部と梁部分に虫害	H29. 3. 19	H29. 4. 14	H29. 4. 18	29 教生第 249
甚目寺南大門	宗教法人 甚目寺	風化による屋根内部銅板の露出	H29. 6. 8	H29. 6. 9	H29. 6. 13	29 教生第 984
妙源寺柳堂	宗教法人 妙源寺	高欄架木のき損	H29. 6. 19	H29. 6. 23	H29. 6. 26	29 教生第 1137
犬山城天守	公益財団法人 白帝文庫	落雷による北側鯨の破損及び3階東側丸瓦等のき損。その他、防災・警備設備のき損	H29. 7. 12	H29. 7. 19	H29. 7. 21	29 教生第 1451
甚目寺三重塔・東門	宗教法人 甚目寺	経年劣化等による階段等のき損	H29. 7. 27	H29. 8. 28	H29. 8. 31	29 教生第 1835
長光寺地藏堂	宗教法人 長光寺	落雷による防災設備のき損	H29. 8. 10 H29. 8. 22	H29. 8. 30	H29. 9. 4	29 教生第 1868
萬徳寺多宝塔・鎮守堂	宗教法人 萬徳寺	経年劣化による消火設備のき損	H29. 6. 26	H29. 9. 4	H29. 9. 7	29 教生第 1912

尾張大国霊神社楼門、 拝殿	宗教法人 尾張大国霊神 社	落雷による防災設備のき損	H29. 8. 22	H29. 9. 29	H29. 10. 3	29 教生 第 2196
犬山城天守	公益財団法人 白帝文庫	経年劣化による天守南側付櫓 土台端部の包板の落下	H29. 9. 30	H29. 10. 3	H29. 10. 10	29 教生 第 2241
豊橋ハリストス正教会 聖使徒福音者馬太聖堂	宗教法人 豊橋ハリスト ス正教会	木材の腐食による聖堂啓蒙所 北側のコーニスの落下	H29. 10. 23	H29. 10. 25	H29. 11. 1	29 教生 第 2513
尾張大国霊神社拝殿	宗教法人 尾張大国霊神 社	経年劣化による拝殿の懸魚の き損	H29. 11. 10	H29. 11. 21	H29. 11. 29	29 教生 第 2830
旧額田郡物産陳列所	岡崎市	窓ガラスのき損	H30. 1. 5	H30. 1. 9	H30. 1. 11	29 教生 第 3227
愛知県庁舎	愛知県	経年劣化による天井塗装の剥 離	H30. 1. 4	H30. 1. 11	H30. 1. 12	29 教生 第 3246
愛知県庁舎	愛知県	経年劣化によるタイル等のき 損	H30. 1. 5	H30. 1. 22	H30. 1. 25	29 教生 第 3374
甚目寺南大門	宗教法人 甚目寺	消火設備のき損	H30. 1. 11	H30. 1. 28	H30. 2. 9	29 教生 第 3582
愛知県朝日遺跡出土品	愛知県	展示会後の返却時に「木鎌」 が折損し、2片に割れた。	H29. 11. 27	H29. 11. 30	H29. 11. 30	29 教生 第 2825

(2) 県指定有形・無形・民俗文化財

①現状変更

名称	所有者	変更内容	届出日	受理日	県文書番号	
祐福寺勅使門	宗教法人 玉松山祐福寺	樞の塗装が剥落しているため 部分的な補筆処理	H29. 11. 29	H29. 12. 12	H29. 12. 12	29 教生第 2959
犬山祭の山車	犬山祭保存会	中本町、鍛冶屋町、下本町、 名栗町山車の展示用幕使用と 展示用電飾使用	H29. 4. 1	H29. 4. 17	H29. 4. 18	29 教生第 309
万足平の猪垣	万足平を 考える会	猪垣維持のため定期的に修復	H29. 6. 14	H29. 6. 21	H29. 6. 22	29 教生第 1089

②修理届

名称	所有者 (管理者)	修理内容	届出日	修理期間	県文書番号	
妙興寺鐘楼	宗教法人 妙興寺	壁面剥落の防止処理	H29. 9. 8	H29. 10. 11 ～ H29. 11. 5	H29. 9. 27	29 教生号外
黒門	宗教法人 龍源寺	白アリの駆除作業及び腐食部 の交換	H29. 10. 31	H29. 12. 1 ～ H30. 3. 31	H29. 11. 7	29 教生号外
魚町能狂言の面と装束	魚町能楽 保存会	経年劣化により生じた剥離や 剥落の補修	H30. 3. 1	H30. 3. 7～ H30. 4. 30	H30. 3. 9	29 教生号外
犬山祭の山車	犬山祭保存会	応急補修として唐子人形のバ ネを取り替え、文殊人形の飾 り金具をピンで固定。人形の ひび割れは本修理の時に補修 する。	H29. 4. 30	H29. 5. 23 ～ H29. 10. 27	H29. 5. 18	29 教生号外

③き損届

名称	所有者	き損内容	き損日	届出日	県文書番号	
宮後八幡社本殿	宮後八幡社	経年劣化による南側屋根のき 損	H29. 7. 15	H29. 8. 1	H29. 8. 14	29 教生号外
妙興寺鐘楼	宗教法人 妙興寺	台風による東側壁面のき損	H29. 8. 7	H29. 8. 8	H29. 8. 21	29 教生号外
黒門	宗教法人 龍源寺	白アリによる敷居等のき損	H29. 8. 8	H29. 8. 17	H29. 8. 25	29 教生号外

旧槽谷縫右衛門住宅	西尾市	庭園南側の塀の傾き及び屋根や土壁のき損	H29. 11. 20	H29. 11. 24	H29. 11. 30	29 教生号外
熊野神社射小屋並びに南山矢取塚	宗教法人熊野神社	乾燥により南山矢取塚の棧と屋根の剥離	H29. 7. 18 ～ H29. 12. 15	H30. 3. 7	H30. 3. 13	29 教生号外
犬山祭の山車	犬山祭保存会	犬山祭本楽の際、格天井が落下し唐子人形の後頭部に亀裂が入り、パネが破損。文殊人形は飾り金具がとれ、あごに亀裂。	H29. 4. 2	H29. 4. 30	H29. 5. 18	29 教生号外

(3) 国指定記念物

① 現状変更

市町村	種別	名称	条文	現状変更内容	申請者名	申請年月日	県文書番号 29 教生	文化庁 文書番号 29 受庁財 第 4 号の	許可年月日
新城市	天	ネコギギ	168	生息調査	豊橋河川事務所長	H29. 4. 3	769	285	H29. 6. 16
小牧市	史	小牧山	125	発掘調査	小牧市長	H29. 4. 5	544	280	H29. 6. 16
豊川市、 新城市、 設楽町	天	ネコギギ	168	移動及び飼育展示	設楽ダム工事事務所長	H29. 4. 6	774	287	H29. 6. 16
豊川市	天	御油のマツ並木	125	樹勢回復及び補植等	豊川市長	H29. 10. 2	2238	1225	H29. 11. 17
設楽町、 東栄町	特天	カモシカ	125	捕獲	設楽町長、東栄町長	H29. 10. 10	2364	1226	H29. 11. 17
犬山市	名	木曾川	125	整備工事	犬山市長	H29. 11. 1	2559	1251	H29. 12. 15
犬山市	名	木曾川	125	法面復旧	犬山市長	H29. 11. 1	2560	1252	H29. 12. 15
新城市	名天	鳳来寺山	125	看板設置等	新城市長	H29. 12. 1	3080	1282	H30. 1. 19
犬山市	名	木曾川	125	整備工事	犬山市長	H30. 1. 9	3267	1314	H30. 2. 16
清須市	史	貝殻山	125	発掘調査	愛知県知事	H29. 8. 1	1616	1155	H29. 9. 15
小牧市	史	小牧山	125	整備工事	小牧市長	H29. 7. 19	1685	1163	H29. 9. 15
岡崎市	史	北野廃寺跡	125	住宅撤去	個人	H29. 9. 4	1996	1210	H29. 10. 20
安城市	史	本證寺境内	125	発掘調査	安城市長	H29. 11. 20	2881	1276	H30. 1. 19
小牧市	史	小牧山	125	発掘調査	小牧市長	H30. 2. 1	3625	1382	H30. 3. 16

②滅失・き損届

市町村	種別	名称	条文	現状変更等内容	届出者名	届出年月日	県文書番号 29 教生
新城市	特天	カモンカ	118	滅失届 (1 頭)	新城市教育委員会教育長	H29. 4. 14	148
瀬戸市	特天	カモンカ	118	滅失届 (1 頭)	瀬戸市教育委員会教育長	H29. 4. 14	153
豊田市	特天	カモンカ	118	滅失届 (1 頭)	豊田市教育委員会教育長	H29. 4. 14	223
豊田市	特天	カモンカ	118	滅失届 (1 頭)	豊田市教育委員会	H29. 5. 1	384
春日井市	特天	カモンカ	118	滅失届 (1 頭)	春日井市教育委員会教育長	H29. 5. 1	428
豊田市	特天	カモンカ	118	滅失届 (1 頭)	豊田市教育委員会教育長	H29. 5. 1	450
新城市	特天	カモンカ	118	滅失届 (1 頭)	新城市教育委員会教育長	H29. 5. 9	516
豊田市	特天	カモンカ	118	滅失届 (1 頭)	豊田市教育委員会教育長	H29. 6. 9	908
豊田市	特天	カモンカ	118	滅失届 (1 頭)	豊田市教育委員会教育長	H29. 6. 9	909
瀬戸市	特天	カモンカ	118	滅失届 (1 頭)	瀬戸市教育委員会教育長	H29. 6. 9	910
豊田市	特天	カモンカ	118	滅失届 (1 頭)	豊田市教育委員会教育長	H29. 6. 12	953
豊田市	特天	カモンカ	118	滅失届 (1 頭)	豊田市教育委員会教育長	H29. 6. 13	988
豊田市	特天	カモンカ	118	滅失届 (1 頭)	豊田市教育委員会教育長	H29. 6. 15	1017
豊田市	特天	カモンカ	118	滅失届 (1 頭)	豊田市教育委員会教育長	H29. 6. 16	1045
豊田市	特天	カモンカ	118	滅失届 (1 頭)	豊田市教育委員会教育長	H29. 7. 14	1357
豊田市	特天	カモンカ	118	滅失届 (1 頭)	豊田市教育委員会教育長	H29. 8. 2	1569
新城市	特天	カモンカ	118	滅失届 (1 頭)	新城市教育委員会教育長	H29. 8. 25	1723
豊田市	特天	カモンカ	118	滅失届 (1 頭)	豊田市教育委員会教育長	H29. 8. 25	1767
豊田市	特天	カモンカ	118	滅失届 (1 頭)	豊田市教育委員会教育長	H29. 8. 25	1768
豊田市	特天	カモンカ	118	滅失届 (1 頭)	豊田市教育委員会教育長	H29. 8. 29	1800
瀬戸市	特天	カモンカ	118	滅失届 (1 頭)	瀬戸市教育委員会教育長	H29. 8. 31	1834
豊田市	特天	カモンカ	118	滅失届 (1 頭)	豊田市教育委員会教育長	H29. 9. 14	1986
豊田市	特天	カモンカ	118	滅失届 (1 頭)	豊田市教育委員会教育長	H29. 9. 14	1987
豊田市	特天	カモンカ	118	滅失届 (1 頭)	豊田市教育委員会教育長	H29. 9. 14	1988
豊田市	特天	カモンカ	118	滅失届 (1 頭)	豊田市教育委員会教育長	H29. 9. 21	2023
新城市	特天	カモンカ	118	滅失届 (1 頭)	新城市教育委員会教育長	H29. 11. 17	2630
豊田市	特天	カモンカ	118	滅失届 (1 頭)	豊田市教育委員会教育長	H29. 11. 17	2634
豊田市	特天	カモンカ	118	滅失届 (1 頭)	豊田市教育委員会教育長	H29. 11. 17	2636
豊田市	特天	カモンカ	118	滅失届 (1 頭)	豊田市教育委員会教育長	H29. 11. 17	2641
豊田市	特天	カモンカ	118	滅失届 (1 頭)	豊田市教育委員会教育長	H29. 11. 17	2642
瀬戸市	特天	カモンカ	118	滅失届 (1 頭)	瀬戸市教育委員会教育長	H29. 12. 8	2905
新城市	特天	カモンカ	118	滅失届 (1 頭)	新城市教育委員会教育長	H29. 12. 8	2906
新城市	特天	カモンカ	118	滅失届 (1 頭)	新城市教育委員会教育長	H29. 12. 8	2907
豊田市	特天	カモンカ	118	滅失届 (1 頭)	豊田市教育委員会教育長	H29. 12. 8	2908
豊田市	特天	カモンカ	118	滅失届 (1 頭)	豊田市教育委員会教育長	H29. 12. 8	2909

市町村	種別	名称	条文	現状変更等内容	届出者名	届出年月日	県文書番号 29 教生
豊田市	特天	カモンカ	118	滅失届 (1 頭)	豊田市教育委員会教育長	H29. 12. 8	2910
豊田市	特天	カモンカ	118	滅失届 (1 頭)	豊田市教育委員会教育長	H29. 12. 8	2911
豊田市	特天	カモンカ	118	滅失届 (1 頭)	豊田市教育委員会教育長	H29. 12. 8	2912
新城市	特天	カモンカ	118	滅失届 (1 頭)	新城市教育委員会教育長	H29. 12. 8	2913
岡崎市	特天	カモンカ	118	滅失届 (1 頭)	岡崎市教育委員会教育長	H29. 12. 8	2914
豊根村	特天	カモンカ	118	滅失届 (1 頭)	豊根村教育委員会教育長	H30. 3. 15	3889
岡崎市	特天	カモンカ	118	滅失届 (1 頭)	岡崎市教育委員会教育長	H30. 3. 15	3890
新城市	特天	カモンカ	118	滅失届 (1 頭)	新城市教育委員会教育長	H30. 3. 15	3890
新城市	特天	カモンカ	118	滅失届 (1 頭)	新城市教育委員会教育長	H30. 3. 15	3891
豊田市	特天	カモンカ	118	滅失届 (1 頭)	豊田市教育委員会教育長	H30. 3. 15	3892
豊田市	特天	カモンカ	118	滅失届 (1 頭)	豊田市教育委員会教育長	H30. 3. 15	3893
豊田市	特天	カモンカ	118	滅失届 (1 頭)	豊田市教育委員会教育長	H30. 3. 15	3894
豊田市	特天	カモンカ	118	滅失届 (1 頭)	豊田市教育委員会教育長	H30. 3. 15	3895
豊田市	特天	カモンカ	118	滅失届 (1 頭)	豊田市教育委員会教育長	H30. 3. 15	3896
豊田市	特天	カモンカ	118	滅失届 (1 頭)	豊田市教育委員会教育長	H30. 3. 15	3897
豊田市	特天	カモンカ	118	滅失届 (1 頭)	豊田市教育委員会教育長	H30. 3. 15	3898
豊田市	特天	カモンカ	118	滅失届 (1 頭)	豊田市教育委員会教育長	H30. 3. 15	3900
豊田市	特天	カモンカ	118	滅失届 (1 頭)	豊田市教育委員会教育長	H30. 3. 15	3901
豊田市	特天	カモンカ	118	滅失届 (1 頭)	豊田市教育委員会教育長	H30. 3. 26	4056
豊川市	天	ネコギギ	118	滅失届 (2 尾)	国土交通省中部地方整備局 設楽ダム工事事務所長	H29. 4. 14	150
豊川市	天	ネコギギ	118	滅失届 (2 尾)	国土交通省中部地方整備局 設楽ダム工事事務所長	H29. 4. 14	151
豊川市	天	ネコギギ	118	滅失届 (2 尾)	国土交通省中部地方整備局 設楽ダム工事事務所長	H29. 4. 14	152
豊川市	天	ネコギギ	118	滅失届 (1 尾)	国土交通省中部地方整備局 設楽ダム工事事務所長	H29. 4. 19	321
豊川市	天	ネコギギ	118	滅失届 (5 尾)	国土交通省中部地方整備局 設楽ダム工事事務所長	H29. 5. 1	451
豊川市	天	ネコギギ	118	滅失届 (1 尾)	国土交通省中部地方整備局 設楽ダム工事事務所長	H29. 6. 9	911
豊川市	天	ネコギギ	118	滅失届 (1 尾)	国土交通省中部地方整備局 設楽ダム工事事務所長	H29. 6. 9	912
豊川市	天	ネコギギ	118	滅失届 (1 尾)	国土交通省中部地方整備局 設楽ダム工事事務所長	H29. 6. 9	913
豊川市	天	ネコギギ	118	滅失届 (1 尾)	国土交通省中部地方整備局 設楽ダム工事事務所長	H29. 6. 9	914

市町村	種別	名称	条文	現状変更等内容	届出者名	届出年月日	県文書番号 29 教生
					設楽ダム工事事務所長		
豊川市	天	ネコギギ	118	滅失届 (1 尾)	国土交通省中部地方整備局 設楽ダム工事事務所長	H29. 6. 13	989
豊川市	天	ネコギギ	118	滅失届 (1 尾)	国土交通省中部地方整備局 設楽ダム工事事務所長	H29. 6. 23	1120
豊川市	天	ネコギギ	118	滅失届 (1 尾)	国土交通省中部地方整備局 設楽ダム工事事務所長	H29. 7. 14	1254
豊川市	天	ネコギギ	118	滅失届 (2 尾)	国土交通省中部地方整備局 設楽ダム工事事務所長	H29. 7. 14	1359
豊川市	天	ネコギギ	118	滅失届 (2 尾)	国土交通省中部地方整備局 設楽ダム工事事務所長	H29. 8. 2	1552
豊川市	天	ネコギギ	118	滅失届 (2 尾)	国土交通省中部地方整備局 設楽ダム工事事務所長	H29. 8. 16	1649
豊川市	天	ネコギギ	118	滅失届 (2 尾)	国土交通省中部地方整備局 設楽ダム工事事務所長	H29. 8. 25	1724
豊川市	天	ネコギギ	118	滅失届 (2 尾)	国土交通省中部地方整備局 設楽ダム工事事務所長	H29. 8. 25	1725
豊川市	天	ネコギギ	118	滅失届 (2 尾)	国土交通省中部地方整備局 設楽ダム工事事務所長	H29. 8. 25	1792
豊川市	天	ネコギギ	118	滅失届 (2 尾)	国土交通省中部地方整備局 設楽ダム工事事務所長	H29. 9. 5	1892
豊川市	天	ネコギギ	118	滅失届 (2 尾)	国土交通省中部地方整備局 設楽ダム工事事務所長	H29. 9. 5	1893
豊川市	天	ネコギギ	118	滅失届 (2 尾)	国土交通省中部地方整備局 設楽ダム工事事務所長	H29. 11. 17	2632
豊川市	天	ネコギギ	118	滅失届 (2 尾)	国土交通省中部地方整備局 設楽ダム工事事務所長	H29. 11. 17	2633
豊川市	天	ネコギギ	118	滅失届 (2 尾)	国土交通省中部地方整備局 設楽ダム工事事務所長	H29. 11. 17	2638
豊川市	天	ネコギギ	118	滅失届 (2 尾)	国土交通省中部地方整備局 設楽ダム工事事務所長	H29. 12. 8	2915
豊川市	天	ネコギギ	118	滅失届 (2 尾)	国土交通省中部地方整備局 設楽ダム工事事務所長	H29. 12. 22	3057
豊川市	天	ネコギギ	118	滅失届 (2 尾)	国土交通省中部地方整備局 設楽ダム工事事務所長	H29. 12. 22	3058
豊川市	天	ネコギギ	118	滅失届 (2 尾)	国土交通省中部地方整備局	H30. 3. 15	3941

市町村	種別	名称	条文	現状変更等 内容	届出者名	届出年月日	県文書番号 29 教生
					設楽ダム工事事務所長		
刈谷市	天	小堤西池のカキ ツバタ群落	118	き損届	刈谷市長	H29. 5. 10	545
一宮市	名天	木曽川堤（サク ラ）	118	き損届	一宮市教育委員会教育長	H29. 6. 26	1133
犬山市	名	木曽川	118	き損届	犬山市長	H29. 8. 16	1689
豊川市	天	御油のマツ並木	118	き損届	豊川市教育委員会教育長	H29. 8. 25	1766
犬山市	名	木曽川	118	き損届	犬山市長	H29. 9. 14	1989
犬山市	名	木曽川	118	き損届	犬山市長	H29. 9. 14	1990
一宮市	名天	木曽川堤（サク ラ）	118	き損届	一宮市教育委員会教育長	H29. 11. 17	2631
新城市	天	甘泉寺のコウヤ マキ	118	き損届	甘泉寺	H29. 11. 17	2635
一宮市	名天	木曽川堤（サク ラ）	118	き損届	一宮市教育委員会教育長	H29. 11. 17	2637
豊川市	天	御油のマツ並木	118	き損届	豊川市教育委員会教育長	H29. 11. 17	2640
一宮市	名天	木曽川堤（サク ラ）	118	き損届	一宮市教育委員会教育長	H30. 3. 9	3885
南知多町	天	羽豆神社の社叢	118	き損届	南知多町教育委員会教育長	H30. 3. 9	3887

(4) 県指定記念物

①現状変更

市町村	種別	名称	条例 条文	現状変更等 内容	申請者名	申請年月日	県教委 許可年月日	県文書番号 29 教生
新城市	史	宇利城跡	33-1	看板移設	新城市長	H29. 6. 1	H29. 6. 16	945
小牧市	史	宇都宮神社古墳	33-1	発掘調査等	宇都宮神社	H29. 6. 28	H29. 7. 11	1294
新城市	天	長の山湿原	33-1	葦抜き取り	自然に親し む会・作手	H29. 5. 19	H28. 6. 5	822
武豊町	天	壱町田湿地植物群落	33-1	伐採	愛知県知事	H29. 6. 12	H29. 6. 20	1062
春日井市	名	内内神社庭園	33-1	漏水対策等	内々神社	H29. 6. 16	H29. 6. 22	1090
常滑市	天	多賀神社の社叢	33-1	樹勢回復等	多賀神社	H29. 8. 16	H29. 8. 25	1765
豊橋市	天	葦毛湿原	33-1	湿地復元	豊橋市教育 長	H29. 9. 13	H29. 9. 19	2028
春日井市	名	内内神社庭園	33-1	樹木伐採等	内々神社	H29. 12. 14	H29. 12. 20	3048
岡崎市	天	北山湿地	33-1	看板設置	岡崎市長	H30. 3. 22	H30. 3. 26	4066

2 埋蔵文化財関係資料

(1) 遺跡の新規記載・内容変更

市町村名	遺跡名	遺跡番号	所在地	種別	時代	県文書番号		備考
						29 教生	日付	
春日井市	西山遺跡	040184	春日井市西山町字西山	その他の生産遺跡	不明	95	H29. 4. 5	内容変更
尾張旭市	新居城跡	100038	尾張旭市城山町長池下	城館跡	中世	106	H29. 4. 5	範囲変更
清須市	朝日遺跡	210001	清須市朝日愛宕、朝日貝塚、朝日弥生、朝日検見ほか	集落跡	縄文～中世	1231	H29. 7. 10	範囲変更
碧南市	願随寺境内遺跡	520021	碧南市鷺塚町 5 丁目	社寺跡	中世・近世・不明	2514	H29. 11. 1	新規記載
愛西市	高畑水没遺跡	390003	愛西市高畑町尾ノ口、村中	集落跡	中世・近世	2527	H29. 11. 2	新規記載
瀬戸市	南山 11 号窯跡	030334	瀬戸市上之山町 3 丁目	窯業遺跡	中世	2963	H29. 12. 14	範囲変更
刈谷市	小垣江古墳	530082	刈谷市荒井町 1 丁目	古墳	古墳	2964	H29. 12. 14	内容変更
岡崎市	角田遺跡	510320	岡崎市昭和町字角田	遺物散布地／その他の遺跡	近世／弥生・古墳・中世・近世	2988	H29. 8. 7	範囲変更
みよし市	荒畑遺跡	640153	みよし市三好町荒畑ほか	集落跡	奈良・中世・近世	2990	H29. 12. 19	範囲変更
みよし市	黒笹 121 号窯跡	640192	みよし市黒笹町野田兼	窯業遺跡	奈良	2991	H29. 12. 18	新規記載
名古屋市	NN272 号窯	014037	名古屋市緑区徳重 4 丁目	窯業遺跡	平安	3088	H30. 1. 5	内容変更
刈谷市	五月折戸貝塚	530096	刈谷市泉田町五月折戸、高畑一色	貝塚	中世	3093	H29. 11. 27	範囲変更
岩倉市	下田南遺跡	110055	岩倉市川井町	集落跡	古墳～中世	3469	H30. 1. 31	新規記載
豊川市	竹本城跡	850031	豊川市御津町広石船山、永井田	城館跡	中世	3917	H30. 3. 14	範囲変更
幸田町	須美向屋敷遺跡	610124	額田郡幸田町大字須美字向屋敷	集落跡	中世	4069	H30. 3. 27	新規記載
安城市	堀内古屋敷跡	540177	安城市堀内町屋敷	城館跡／遺物散布地	中世／中世・近世	4073	H30. 3. 27	範囲変更
知多市	池下古窯	450096	知多市八幡字池下	窯業遺跡	中世	4095	H30. 3. 27	新規記載

(2) 土地開発事業に伴う埋蔵文化財所在の有無の照会

①市町村協議案件

市町村	照会者	照会地	事業内容等	遺跡の名称 (種類／時代)	照会日付	県文書番号		回答内容
						29 教生	日付	
東郷町	個人	愛知郡東郷町大字諸輪字百々51 番地 859 の一部	宅地造成	K-95 号窯跡 (窯業遺跡／奈良・平安)	H29. 7. 7	1329	H29. 7. 11	確認調査

②県教育委員会処理案件

市町村	照会者	照会地	事業内容等	遺跡の名称 (種類／時代)	照会日付	県文書番号		回答内容
						29 教生	日付	
名古屋市	国土交通省中部地方整備局営繕部	名古屋市東区主税町 3-18	新営工事	未知の埋蔵文化財包蔵地の可能性	H29. 3. 14	14	H29. 4. 3	試掘調査
設楽町	新城設楽農林水産事務所	北設楽郡設楽町西納庫字横萩入ほか	治山事業・水源地域整備事業	中ノ平遺跡 (遺物散布地／縄文・弥生・平安)、槍畑遺跡 (遺物散布地／縄文)、小良遺跡 (遺物散布地／縄文・弥生・奈良～中世)、引田遺跡 (遺物散布地／縄文・古墳～中世)	H29. 3. 6	29	H29. 4. 5	保護法に基づく手続き
津島市	愛知県警察本部	津島市西柳原町 2 丁目 8 番、11 番	警察署本署建替工事	未知の埋蔵文化財包蔵地の可能性	H29. 3. 24	117	H29. 4. 14	試掘調査
豊田市	豊田加茂建設事務所	豊田市清水町	調整池設置工事	未知の埋蔵文化財包蔵地の可能性	H29. 3. 27	129	H29. 4. 6	試掘調査

市町村	照会者	照会地	事業内容等	遺跡の名称 (種類/時代)	照会日付	県文書番号		回答内容
						29 教生	日付	
岡崎市、 幸田町	西三河農林水産事務所	岡崎市恵田町字西前田ほか	山腹工・溪間工	—	H29. 3. 14	130	H29. 4. 6	現状では所在せず
設楽町	新城設楽建設事務所	北設楽郡設楽町三都橋	道路改築工事	未知の埋蔵文化財包蔵地の可能性	H29. 4. 11	335	H29. 4. 20	試掘調査
新城市	新城設楽農林水産事務所	新城市七郷一色字折地	治山事業	—	H29. 4. 17	367	H29. 4. 25	現状では所在せず
西尾市	財務施設課	西尾市須脇町流 114、115	特別支援学校整備工事	未知の埋蔵文化財包蔵地の可能性	H29. 4. 20	379	H29. 4. 25	試掘調査
豊橋市	国土交通省中部地方整備局豊橋河川事務所	豊橋市牛川町	豊川河川改修事業		H29. 4. 3	389	H29. 4. 7	確認調査
				吉田城址（集落跡、城館跡、遺物散布地/奈良・平安、中世・近世、縄文・古墳）、飽海遺跡（遺物散布地/弥生・古墳・奈良・平安・中世）、西側遺跡（集落跡、遺物散布地/縄文・奈良、中世・近世）				
犬山市	一宮建設事務所	犬山市字芳ヶ洞	砂防河川改修工事	未知の埋蔵文化財包蔵地の可能性	H29. 4. 20	405	H29. 4. 26	試掘調査
西尾市	愛知県警察本部	西尾市熊味町北十五夜 21 番 1	仮庁舎建設工事	未知の埋蔵文化財包蔵地の可能性	H29. 4. 26	442	H29. 5. 15	試掘調査あるいは工事立会
瀬戸市、 春日井市	農林基盤局	瀬戸市三沢町 1 丁目 959 ほか	土地改良施設耐震対策事業	—	H29. 4. 27	546	H29. 5. 10	現状では所在せず
あま市	海部建設事務所	あま市七宝町下田、津島市萩原町	道路改良工事	未知の埋蔵文化財包蔵地の可能性	H29. 5. 15	803	H29. 5. 30	試掘調査
あま市	海部建設事務所	あま市七宝町桂ほか	街路整備工事	桂城（城館跡/不明）が近接	H29. 5. 15	804	H29. 5. 30	試掘調査
新城市	新城設楽農林水産事務所	新城市連合字峠ほか	森林整備事業	—	H29. 5. 19	806	H29. 6. 19	現状では所在せず
新城市	独立行政法人水資源機構豊川用水総合事業部	新城市	大野導水路の併設水路設置工事	—	H29. 5. 15	865	H29. 6. 5	現状では所在せず
清須市	尾張建設事務所	清須市朝日五条、清洲	歩道設置工事	清洲城下町遺跡（城館跡/中世・近世）	H29. 6. 2	895	H29. 6. 19	慎重工事
設楽町、 東栄町	新城設楽建設事務所	北設楽郡設楽町神田～北設楽郡東栄町月ほか	道路改築工事	引田遺跡（遺物散布地/縄文・古墳～中世）、宮平遺跡（遺物散布地/中世）、未知の埋蔵文化財包蔵地の可能性	H29. 5. 11	896	H29. 6. 19	確認調査、試掘調査
津島市、 愛西市	海部建設事務所	津島市、愛西市	日光川下流域下水道事業の管きょ及び立坑掘削	砂山B遺跡（遺物散布地/奈良～中世）	H29. 4. 24	897	H29. 7. 5	慎重工事
名古屋市	総務部	名古屋市中区三の丸 4 丁目	愛知県職員三の丸公舎D棟給水設備改修工事	名古屋城三の丸遺跡（城館跡/弥生～近世）	H29. 6. 6	946	H29. 6. 19	工事立会あるいは慎重工事
小牧市	農林水産部	小牧市大字大草字年上坂 5818 番地 1	畜産総合センター種鶏場整備工事	—	H29. 6. 19	947	H29. 6. 19	現状では所在せず
清須市	建設部	清須市一場ほか	新川西部流域下水道事業	地蔵越遺跡（集落跡/奈良～近世）、北市場屋敷遺跡（集落跡/奈良～近世）	H29. 6. 14	1023	H29. 7. 5	工事立会あるいは慎重工事
みよし市	独立行政法人水資源機構	みよし市筋生町、三好町及び三好丘桜	愛知用水三好支線水路改修工事、三好池耐震補強工事	伝阿弥陀堂遺跡（社寺跡/不明）	H29. 5. 30	1025	H29. 7. 4	みよし市教育委員会と要協議
知多市	企業庁	知多市佐布里	貯水池耐震補強工事	—	H29. 6. 13	1052	H29. 6. 19	現状では所在せず

市町村	照会者	照会地	事業内容等	遺跡の名称 (種類/時代)	照会日付	県文書番号		回答内容
						29 教生	日付	
大口町	一宮建設事務所	丹羽郡大口町上小口	交差点改良工事	未知の埋蔵文化財包蔵地の可能性	H29. 6. 15	1064	H29. 6. 19	試掘調査
瀬戸市	尾張建設事務所	瀬戸市片草町	道路災害防除工事	—	H29. 6. 15	1186	H29. 7. 5	現状では所在せず
稲沢市	一宮建設事務所	稲沢市日下部東町2丁目ほか	歩道設置工事	玄野遺跡(遺物散布地/奈良～近世)	H29. 6. 16	1187	H29. 7. 5	確認調査
名古屋市	政策企画局	名古屋市中区三の丸3丁目	愛知県公館等外構改修工事	名古屋城三の丸遺跡(城館跡/弥生～近世)	H29. 6. 22	1188	H29. 7. 5	慎重工事
蒲郡市	国土交通省中部地方整備局名四国道事務所	蒲郡市清田町東観嶽	汚濁防止工事	勸学院跡(遺物散布地/平安・中世)	H29. 7. 3	1264	H29. 7. 11	慎重工事
豊田市	豊田加茂建設事務所	豊田市西楡尾町	急傾斜地崩壊対策工事	—	H29. 6. 21	1295	H29. 7. 11	現状では所在せず
豊田市	豊田加茂建設事務所	豊田市小渡町	道路工事	—	H29. 6. 26	1296	H29. 7. 11	現状では所在せず
豊田市	豊田加茂建設事務所	豊田市則定町	砂防工事	心月院跡(遺物散布地/縄文)、則定陣屋跡(城館跡/近世)、則定本郷A遺跡(遺物散布地/中世)	H29. 6. 16	1297	H29. 7. 11	確認調査
豊田市	豊田加茂建設事務所	豊田市大沼町	砂防工事	—	H29. 6. 19	1298	H29. 7. 11	現状では所在せず
豊田市	豊田加茂建設事務所	豊田市長沢町	道路改良工事	未知の埋蔵文化財包蔵地の可能性	H29. 6. 12	1299	H29. 7. 11	試掘調査
豊田市	豊田加茂建設事務所	豊田市鍋田町～王滝町	道路改良工事	—	H29. 6. 12	1300	H29. 7. 11	現状では所在せず
豊田市	豊田加茂建設事務所	豊田市桂野町	道路改良工事	—	H29. 6. 19	1301	H29. 7. 12	現状では所在せず
豊田市	豊田加茂建設事務所	豊田市幸海町～穂積町	道路改良工事	未知の埋蔵文化財包蔵地の可能性	H29. 7. 5	1302	H29. 7. 12	試掘調査
豊田市	豊田加茂建設事務所	豊田市野林町	道路工事	—	H29. 6. 27	1303	H29. 7. 11	現状では所在せず
豊田市	豊田加茂建設事務所	豊田市御所貝津町	急傾斜地崩壊対策工事	堂貝戸遺跡(遺物散布地/縄文・平安・中世)、奥沼遺跡(遺物散布地/縄文・中世)、鐘鋳場遺跡(縄文・弥生)	H29. 6. 16	1320	H29. 7. 11	確認調査
大口町	一宮建設事務所	丹羽郡大口町秋田3丁目ほか	交差点改良工事	宮浦遺跡(遺物散布地/不明)	H29. 6. 29	1326	H29. 7. 11	確認調査
豊田市	東海農政局矢作川総合第二期農地防災事務所	豊田市	幹線併設水路工事	山桑1・2号窯(窯業遺跡/中世)、中清田第1・2・3・5号窯(遺物散布地/中世)	H29. 6. 16	1380	H29. 7. 14	慎重工事
愛西市	海部建設事務所	愛西市南河田町	交差点改良工事	未知の埋蔵文化財包蔵地の可能性	H29. 6. 13	1441	H29. 7. 21	試掘調査
弥富市	海部建設事務所	弥富市又八3丁目ほか	歩道設置工事	未知の埋蔵文化財包蔵地の可能性	H29. 6. 13	1442	H29. 7. 21	試掘調査
津島市	海部建設事務所	津島市牧野町	歩道設置工事	寺野遺跡(遺物散布地/弥生～近世)	H29. 6. 13	1443	H29. 7. 21	確認調査
飛島村	海部建設事務所	海部郡飛島村大字服岡	歩道設置工事	—	H29. 6. 13	1444	H29. 7. 21	現状では所在せず

市町村	照会者	照会地	事業内容等	遺跡の名称 (種類/時代)	照会日付	県文書番号		回答内容
						29 教生	日付	
豊田市	豊田加茂建設事務所	豊田市御作町	急傾斜地崩壊対策施設設置工事	—	H29. 7. 14	1617	H29. 8. 10	現状では所在せず
豊橋市	東三河建設事務所	豊橋市雲谷町	道路改良工事	四ッ塚 7 号墳(古墳/古墳)、四ッ塚 8 号墳(古墳/古墳)、中原神明社古墳(古墳/古墳)が近接、未知の埋蔵文化財包蔵地の可能性	H29. 7. 24	1654	H29. 9. 11	試掘調査
名古屋市 ほか	愛知県公安委員会	名古屋市昭和区恵方町 2 丁目ほか	大型道路標識建替工事	—	H29. 7. 28	1740	H29. 8. 22	現状では所在せず
設楽町	新城設楽建設事務所	北設楽郡設楽町清崎	道路改良工事	—	H29. 8. 14	1917	H29. 9. 11	現状では所在せず
豊橋市	東三河建設事務所	豊橋市曙町ほか	街路整備工事	未知の埋蔵文化財包蔵地の可能性	H29. 8. 18	1918	H29. 9. 11	試掘調査
豊田市	豊田加茂建設事務所	豊田市小原田代町	道路災害防止工事	田代 B 遺跡(遺物散布地/縄文・中世)	H29. 8. 24	1919	H29. 9. 11	工事立会
豊橋市、 田原市	東三河建設事務所	豊橋市牧野町ほか	交差点改良工事、歩道設置工事	—	H29. 8. 18	1922	H29. 9. 11	現状では所在せず
豊川市	東三河建設事務所	豊川市八幡町	街路整備工事	未知の埋蔵文化財包蔵地の可能性	H29. 8. 18	2000	H29. 9. 14	試掘調査
名古屋市	政策企画局	名古屋市中区三の丸 3 丁目	愛知県公館等サクラ樹勢回復工事	名古屋城三の丸遺跡(城館跡/弥生～近世)	H29. 10. 2	2206	H29. 10. 5	慎重工事
名古屋市	政策企画局	名古屋市中区三の丸 3 丁目	愛知県公館テラス階段修繕工事	名古屋城三の丸遺跡(城館跡/弥生～近世)	H29. 10. 5	2301	H29. 10. 11	慎重工事
稲沢市	建設部	稲沢市一色青海町、平和町須ヶ谷本田	日光川上流流域下水道事業	一色青海遺跡(集落跡/弥生～近世)	H29. 4. 20	2302	H29. 10. 20	発掘調査
刈谷市	知立建設事務所	刈谷市一里山町	道路改良工事	—	H29. 9. 22	2303	H29. 10. 11	現状では所在せず
名古屋市 ほか	愛知県公安委員会	名古屋市昭和区鶴舞 4 丁目ほか	大型道路標識建替工事	—	H29. 9. 25	2304	H29. 10. 11	現状では所在せず
稲沢市	一宮建設事務所	稲沢市儀長 3 丁目、4 丁目、5 丁目、矢合町字横手、矢合町字長畑	道路改築工事	儀長・正楽寺遺跡(集落跡・社寺跡・城館跡/弥生～近世、奈良・平安、中世)	H29. 10. 16	2428	H29. 10. 23	確認調査
豊橋市	東三河農林水産事務所	豊橋市城下町恵下	山腹工	畔田城址(城館跡/中世)	H29. 10. 19	2429	H29. 10. 23	慎重工事
豊橋市	東三河建設事務所	豊橋市牛川町	道路改良工事	未知の埋蔵文化財包蔵地の可能性	H29. 10. 18	2528	H29. 11. 2	試掘調査
扶桑町	一宮建設事務所	丹羽郡扶桑町大字小淵	橋梁整備工事、道路改良工事	—	H29. 10. 23	2572	H29. 11. 15	現状では所在せず
豊橋市	東三河建設事務所	豊橋市石巻本町	道路改良工事	石塚遺跡(遺物散布地/中世・近世)、高井 39 号墳(古墳/古墳)、高井城(城館跡/中世、遺物散布地/縄文～平安・近世)、萱野遺跡(遺物散布地/古墳～近世)、野添遺跡(遺物散布地/縄文・古墳～近世)	H29. 10. 20	2573	H29. 11. 15	確認調査
名古屋市 ほか	愛知県公安委員会	名古屋市熱田区六野 1 丁目ほか	大型道路標識建替工事	—	H29. 11. 21	2794	H29. 11. 28	現状では所在せず
刈谷市	知立建設事務所	刈谷市泉田町	道路改良工事	五月折戸貝塚(貝塚/中世)	H29. 11. 24	2826	H29. 11. 30	確認調査
豊明市	尾張建設事務所	豊明市杏掛町	道路新設工事	—	H29. 11. 27	2827	H29. 11. 30	現状では所在せず
幸田町	東三河建設事務所	額田郡幸田町大字逆川	砂防堰堤設置工事	—	H29. 12. 1	2931	H29. 12. 11	現状では所在せず

市町村	照会者	照会地	事業内容等	遺跡の名称 (種類/時代)	照会日付	県文書番号		回答内容
						29 教生	日付	
幸田町	西三河建設事務所	額田郡幸田町大字深溝	急傾斜地崩壊防止工事	—	H29. 12. 1	2934	H29. 12. 11	現状では所在せず
豊川市ほか	愛知県警察本部	豊川市諏訪3丁目 245 ほか	警察署本署建替工事	川名南城(城館跡/中世)、未知の埋蔵文化財包蔵地の可能性	H29. 7. 27	2965	H29. 12. 21	確認調査、試掘調査
新城市	新城設楽農林水産事務所	新城市下吉田字黒淵ほか	水源地域整備事業、地域防災対策総合治山事業、予防治山事業、小規模治山事業	—	H29. 12. 18	3061	H29. 12. 25	現状では所在せず
設楽町ほか	新城設楽農林水産事務所	北設楽郡設楽町西納庫字横萩入ほか	治山事業、水源地域整備事業	門原南遺跡(遺物散布地/中世)	H29. 12. 20	3193	H30. 1. 17	工事立会
新城市	新城設楽建設事務所	新城市一鉢田	歩道設置工事	—	H29. 12. 22	3194	H30. 1. 9	現状では所在せず
愛西市	防災局	愛西市大井町浦田面 268	広域防災活動拠点整備工事	—	H29. 12. 28	3195	H30. 1. 10	現状では所在せず
豊橋市	名古屋刑務所	豊橋市今橋町 15 番地	職員用鍛錬場及び車庫の建物増築工事	吉田城址(集落跡・城館跡・遺物散布地/奈良・平安・中世・近世、縄文・古墳)、鮑海遺跡(遺物散布地/弥生~中世)	H30. 1. 16	3377	H30. 1. 26	確認調査
豊田市ほか	豊田加茂農林水産事務所	豊田市幸海町字ミネほか	山腹工、谷止工、流路工、保安林管理道舗装工、土留工	飯盛山城跡(城館跡/中世)、県指定史跡飯盛城址の指定地内	H30. 1. 25	3502	H30. 2. 6	要協議(現状変更のため)、保護法に基づく手続き
清須市	建設部	清須市西田中ほか	新川西部流域下水道事業	朝日遺跡(集落跡/縄文~中世)	H30. 1. 16	3507	H30. 2. 5	発掘調査・工事立会
岩倉市	一宮建設事務所	岩倉市西市町	道路改良工事	下新田遺跡(集落跡/弥生・奈良・平安・中世)	H30. 1. 30	3641	H30. 2. 20	慎重工事
瀬戸市ほか	尾張農林水産事務所	瀬戸市定光寺町ほか	治山事業	鳥屋窯跡(窯業遺跡/中世)、国指定名勝木曾川の指定地内	H30. 2. 14	3803	H30. 3. 5	要協議、保護法に基づく手続き
名古屋市ほか	農林基盤局	豊明市大久伝町ほか	たん水防除事業、地盤沈下対策事業、防災ダム事業、土地改良施設耐震対策事業、水質保全対策事業、用排水施設整備事業、震災対策農業水利施設整備事業、特定農業用管路特別対策事業、水環境整備事業、緊急農地防災事業、経営体育成基盤整備事業、老朽ため池等整備事業、畑地帯総合土地改良事業	長福寺廃寺(社寺跡/古墳)、芝原集落南遺跡(遺物散布地/古墳・中世)、町屋遺跡(遺物散布地/弥生)、町屋集落南遺跡(遺物散布地/古墳~中世)、鹿取遺跡(遺物散布地/弥生・奈良・平安)、種畑古墳/古墳、中五反田遺跡(遺物散布地/弥生)、土田屋敷跡(城館跡/近世)、子生和神明遺跡(遺物散布地/古墳・奈良・平安・中世)、子生和坂田遺跡(遺物散布地/中世)、北流田遺跡(遺物散布地/古墳・奈良・平安・中世)、四町遺跡(遺物散布地/中世・近世)、布地神社遺跡(古墳/遺物散布地/古墳/古墳・奈良・平安)、上屋敷神明社遺跡(その他の墓、遺物散布地/不明、奈良・平安・中世・近世)、向陽石蔵散布地(遺物散布地/縄文)、大塚第2号墳(古墳/古墳)、白沢遺跡(遺物散布地/弥生)、米津城(城館跡/中世)、伊保遺跡(集落跡/弥生・古墳)、深田A、B、C、D、E、F古窯(窯業遺跡/奈良)、大寒A古窯(窯業遺跡/奈良)、中田A、B、C、D古窯(窯業遺跡/奈良)、東中田A、B古窯(窯業遺跡/奈良)、棟曾利A古窯(窯業遺跡/奈良)、牛田B、C古窯(窯業遺跡/奈良)、牛田遺跡(遺物散布地/中世)、境川A古窯(窯業遺跡/奈良)、境川遺跡(遺物散布地/中世)、西神遺跡(遺物散布地/奈良・中世・近世)	H29. 7. 5	3817	H30. 3. 8	要協議(確認調査のため)

市町村	照会者	照会地	事業内容等	遺跡の名称 (種類/時代)	照会日付	県文書番号		回答内容
						29 教生	日付	
田原市	農林基盤局	田原市和地町	経営体育成基盤整備事業	皿山古窯群（窯業遺跡/中世）、皿山古墳（古墳/古墳）、志知羅1・2号墳（古墳/古墳）が近接、未知の埋蔵文化財包蔵地の可能性	H30.2.16	3818	H30.3.15	田原市教育委員会と要協議
豊明市	企業庁	豊明市沓掛町	工業用地造成	柿ノ木塚遺跡（その他の墓/中世）、未知の埋蔵文化財包蔵地の可能性	H30.3.6	3835	H30.3.8	確認調査、試掘調査、保護法に基づく手続き
設楽町、東栄町	新城設楽農林水産事務所	北設楽郡設楽町清崎字長畑ほか	治山事業	—	H30.3.13	4013	H30.3.26	現状では所在せず
豊川市	東三河建設事務所	豊川市為当町	道路橋梁改築工事	—	H30.3.13	4014	H30.3.26	現状では所在せず
新城市	新城設楽農林水産事務所	新城市作手田代字梅平、一色字藤川瀬	治山事業	—	H30.3.14	4015	H30.3.26	現状では所在せず

(3) 発掘調査の届出・通知

①92 条による届出

市町村名	遺跡の名称	所在地	届出者	届出日付	調査の目的	調査種別	調査面積 (㎡)	調査期間		県文書番号		
								29 教生	通知日付			
日進市	○-110 号窯跡	日進市米野木町南山 987-70、987-71、987-90、987-91	公益財団法人瀬戸市文化振興財団	H29.3.31	道路	本発掘調査	105	H29.5.8	～	H29.6.9	45	H29.4.5
稲沢市	北丹波・東流遺跡	稲沢市下津丹下田町、下津森町、下津下町西	公益財団法人愛知県教育・スポーツ振興財団	H29.4.6	道路	本発掘調査	490	H29.5.8	～	H29.6.30	178	H29.4.17
豊橋市	普門寺旧境内	豊橋市雲谷町字ナベ山下ほか	公益財団法人愛知県教育・スポーツ振興財団	H29.4.7	その他開発 (治山事業)	本発掘調査	300	H29.5.15	～	H29.12.28	204	H29.4.17
設楽町	大畑遺跡	北設楽郡設楽町大字川向字大畑、東貝津	公益財団法人愛知県教育・スポーツ振興財団	H29.4.4	ダム	本発掘調査	13950	H29.5.8	～	H30.2.14	220	H29.4.17
瀬戸市	北山窯跡	瀬戸市落合町	公益財団法人愛知県教育・スポーツ振興財団	H29.4.7	その他開発 (治山事業)	本発掘調査	100	H29.5.8	～	H29.5.29	250	H29.4.18
豊田市	牛寺遺跡	豊田市御立町	公益財団法人愛知県教育・スポーツ振興財団	H29.4.12	河川	本発掘調査	200	H29.5.18	～	H29.6.6	280	H29.4.19
設楽町	マサノ沢遺跡	北設楽郡設楽町大字小松マサノサワ	公益財団法人愛知県教育・スポーツ振興財団	H29.5.16	ダム	本発掘調査	2050	H29.7.3	～	H30.2.23	730	H29.5.25
清須市	清洲城下町遺跡	清須市船舳町	公益財団法人愛知県教育・スポーツ振興財団	H29.6.9	河川	本発掘調査	320	H29.7.18	～	H29.9.1	1063	H29.6.19
新城市	萩平遺跡	新城市川路萩平 105～108	愛知学院大学	H29.7.1	学術研究	確認調査	56	H29.8.29	～	H29.9.9	1292	H29.7.12
名古屋市	千音寺遺跡	名古屋市中区富田町大字千音寺字三反田、無田居、平毛、中地	株式会社イビソク	H29.8.4	区画整理	本発掘調査	531	H29.9.8	～	H29.11.30	1670	H29.8.16
安城市	向田遺跡	安城市東町	公益財団法人愛知県教育・スポーツ振興財団	H29.9.5	河川	本発掘調査	1524	H29.10.24	～	H30.1.31	1999	H29.9.14
大府市	上入道古窯	大府市共和町上入道 30 番 25、30 番 26、30 番 28、30 番 29、30 番 30、30 番 72 の各一部	株式会社アコード	H29.10.19	工場	本発掘調査	1200	H29.11.15	～	H30.2.15	2474	H29.10.27
瀬戸市	穴山窯跡	瀬戸市山路町 49-22	公益財団法人瀬戸市文化振興財団	H29.10.13	土砂採取	確認調査	100	H29.11.13	～	H29.11.30	2522	H29.11.6
瀬戸市	白坂雲興寺遺跡	瀬戸市白坂町 59 番、62 番 1、2、63 番	公益財団法人瀬戸市文化振興財団	H29.11.2	道路	本発掘調査	340	H29.12.4	～	H30.1.26	2542	H29.11.7

日進市	○-7号窯跡、○-G-18号窯跡	日進市折戸町高松	公益財団法人瀬戸市文化振興財団	H30.1.5	区画整理	確認調査	9260	H30.2.5	～	H30.3.9	3318	H30.1.18
大府市	上入道古窯	大府市共和町上入道30番地25、26、28、29、30、72の各一部	和式会社アコード	H30.2.9	工場	本発掘調査	1200	H29.11.15	～	H30.2.15	3598	H30.2.13
名古屋市	尾張元興寺跡	名古屋市中区正木4丁目910番地	株式会社島田組	H30.1.29	その他建物(賃貸住宅)	本発掘調査	187	H30.2.28	～	H30.4.20	3670	H30.2.20

②99条による報告

市町村名	遺跡の名称	所在地	調査主体	届出日付	調査の目的	調査種別	調査面積(m ²)	調査期間		県文書番号		
										29 教生	通知日付	
豊橋市	境松遺跡、坂津寺貝塚	豊橋市牟呂町字境松、若宮、新栄町牟呂下	豊橋市	H29.3.16	区画整理	本発掘調査	800	H28.6.1	～	H28.12.20	46	H29.4.4
豊田市	稲荷下遺跡近接地	豊田市花園町屋敷、小泉	豊田市	H29.3.22	道路	確認調査	14	H28.12.21	～	H28.12.21	47	H29.4.4
豊田市	豊田大塚古墳	豊田市河合町1-11	豊田市	H29.3.22	宅地造成	確認調査	53	H29.2.21	～	H29.3.10	48	H29.4.4
豊田市	寺部遺跡	豊田市寺部町2丁目79、80、100	豊田市	H29.3.22	宅地造成	確認調査	10	H29.3.17	～	H29.3.17	49	H29.4.4
みよし市	道満屋敷	みよし市西一色町池ノ内15番2	みよし市	H29.3.24	個人住宅	確認調査	10	H29.3.17	～	H29.3.23	50	H29.4.4
みよし市	黒笹8号窯ほか	みよし市黒笹町野田兼	みよし市	H29.3.24	宅地造成	確認調査	240	H28.11.6	～	H29.3.14	51	H29.4.4
東海市	畑間遺跡	東海市大田町畑間、東畑、前田、釣場	東海市	H29.3.15	区画整理	本発掘調査	1375	H28.5.19	～	H29.3.14	52	H29.4.4
稲沢市	北丹波・東流遺跡	稲沢市下津下町西3丁目82番地	稲沢市	H29.3.27	個人住宅	確認調査	2	H29.3.27	～	H29.3.27	53	H29.4.4
稲沢市	大塚塚畑遺跡	稲沢市大塚北2丁目92番3	稲沢市	H29.3.27	個人住宅	確認調査	2	H29.3.27	～	H29.3.27	54	H29.4.4
春日井市	桜佐下五反田遺跡	春日井市桜佐町字下五反田	春日井市	H29.3.31	土地区画整理	確認調査	1098	H28.11.22	～	H29.3.24	55	H29.4.4
豊田市	根川1・2号墳	豊田市東保見町根川832ほか	豊田市	H29.3.30	遺跡整備	確認調査	160	H28.4.19	～	H28.10.12	56	H29.4.4
刈谷市	宮東第1号貝塚	刈谷市泉田町大久屋160-2	刈谷市	H29.3.29	個人住宅	本発掘調査	53.7	H29.1.17	～	H29.2.15	57	H29.4.4
田原市	畠村陣屋跡、羽根貝塚	田原市福江町上紺屋瀬古36番地4、37番地1、37番地2、田原市福江町上紺屋瀬古1番地1、1番地3、2番地5	田原市	H29.3.27	区画整理	本発掘調査	236.64	H28.11.7	～	H28.12.20	102	H29.4.5
豊田市	花本遺跡	豊田市花本町井前	豊田市	H29.3.28	宅地造成	確認調査	93	H28.12.8	～	H28.12.16	118	H29.4.7
春日井市	神領出口遺跡	春日井市神領町2丁目9番34	春日井市	H29.4.7	個人住宅	本発掘調査	67	H29.3.28	～	H29.3.31	180	H29.4.12
春日井市	松河戸遺跡	春日井市松河戸町6丁目3-1ほか	春日井市	H29.4.12	工場	確認調査	58	H29.4.5	～	H29.4.6	232	H29.4.14
豊田市	神谷上切遺跡	豊田市下山代町	愛知県埋蔵文化財調査センター	H29.4.13	宅地造成	本発掘調査	150	H28.9.21	～	H29.2.1	251	H29.4.19
豊田市	北野田A遺跡	豊田市蕪木町北野田	愛知県埋蔵文化財調査センター	H29.4.13	宅地造成	本発掘調査	550	H29.5.8	～	H30.3.31	253	H29.4.19
豊田市	北野田B遺跡	豊田市蕪木町北野田	愛知県埋蔵文化財調査センター	H29.4.13	宅地造成	本発掘調査	800	H29.5.8	～	H30.3.31	254	H29.4.19
豊田市	北野田C遺跡	豊田市蕪木町北野田	愛知県埋蔵文化財調査センター	H29.4.14	宅地造成	本発掘調査	850	H29.5.8	～	H30.3.31	255	H29.4.19
田原市	一膳松遺跡	田原市小中山町一膳松1-93	田原市	H29.3.30	保存目的	確認調査	15.25	H29.3.22	～	H29.3.29	281	H29.4.17
豊橋市	西側遺跡、西側北遺跡、東側遺跡、眼鏡下池北遺跡	豊橋市牛川町字西側、東側	豊橋市	H29.4.11	区画整理	本発掘調査	2806	H28.4.1	～	H29.3.31	282	H29.4.17
美浜町	畦大明B古窯群	知多郡美浜町大字上野間字畦大明16-141	美浜町	H29.4.15	その他開発	確認調査	3740	H28.11.1	～	H28.11.1	334	H29.4.20
西尾市	実相安国禅寺遺跡	西尾市上町下屋敷15	西尾市	H29.4.22	学術研究	確認調査	16	H29.4.21	～	H29.4.21	414	H29.4.28

市町村名	遺跡の名称	所在地	調査主体	届出日付	調査の目的	調査種別	調査面積 (㎡)	調査期間		県文書番号		
										29 教生	通知日付	
西尾市	熊子第1・2号遺跡	西尾市上矢田町熊子78番1	西尾市	H29.4.22	個人住宅	確認調査	10	H29.4.6	～	H29.4.6	415	H29.4.28
清須市	清洲城下町遺跡	清須市一場	清須市	H29.4.20	区画整理	確認調査	160	H29.3.8	～	H29.3.22	421	H29.4.28
安城市	塔之元遺跡	安城市桜井町塔元52-1の一部	安城市	H29.4.26	個人住宅	確認調査	5	H29.4.23	～	H29.4.23	452	H29.5.1
みよし市	荒畑遺跡	みよし市三好町前畑42-10	みよし市	H29.4.26	個人住宅	確認調査	2	H29.4.14	～	H29.4.18	453	H29.5.1
安城市	形谷遺跡	安城市堀内町前山6番10、6番12	安城市	H29.4.26	個人住宅	確認調査	12.16	H29.4.25	～	H29.4.25	481	H29.5.9
稲沢市	一色青海遺跡	稲沢市平和町須ヶ谷本田101番ほか	稲沢市	H29.4.20	その他開発	試掘・確認調査	4	H29.4.20	～	H29.4.20	482	H29.5.9
蒲郡市	赤日子遺跡	蒲郡市神ノ郷町森42-1	蒲郡市	H29.4.6	個人住宅	確認調査	596.22	H29.4.6	～	H29.4.6	517	H29.5.9
豊田市	寺部遺跡	豊田市上野町1丁目ほか	豊田市	H29.3.6	区画整理	本発掘調査	3400	H29.3.6	～	H29.10.31	547	H29.5.11
瀬戸市	神川町遺跡	瀬戸市神川町80番2	瀬戸市	H29.4.28	個人住宅	本発掘調査	110	H29.2.27	～	H29.4.14	548	H29.5.11
安城市	桜井城跡	安城市桜井町城向24番地1ほか	安城市	H29.5.6	区画整理	確認調査	90	H29.4.19	～	H29.4.20	549	H29.5.11
安城市	寺領廃寺跡	安城市寺領町久後51ほか	安城市	H29.5.6	学術研究	確認調査	2.56	H29.4.26	～	H29.4.26	593	H29.5.15
安城市	姫小川城跡	安城市東町屋敷47の一部	安城市	H29.5.11	個人住宅	試掘調査	21	H29.5.9	～	H29.5.10	616	H29.5.15
稲沢市	稲葉北山遺跡	稲沢市西町1丁目	稲沢市	H29.5.12	道路	確認調査	4	H29.5.10	～	H29.5.10	645	H29.5.19
稲沢市	横地熊野遺跡	稲沢市小寺町1丁目76番	稲沢市	H29.5.12	個人住宅	確認調査	2	H29.5.10	～	H29.5.10	646	H29.5.19
大府市	平子B古窯、藤井宮御神酒瓶子出土地	大府市横根町平子	大府市	H29.5.16	区画整理	確認調査	107	H29.2.28	～	H29.3.7	647	H29.5.19
安城市	東端城跡	安城市東端町中繩手13-1ほか	安城市	H29.5.13	保存目的	確認調査	3.6	H29.5.9	～	H29.5.13	715	H29.5.24
安城市	別郷下り遺跡	安城市別郷町油石48番地3	安城市	H29.5.18	個人住宅	確認調査	2.22	H29.5.16	～	H29.5.16	716	H29.5.24
みよし市	寺山遺跡	みよし市黒笹町桐山166番地	みよし市	H29.5.17	宅地造成	確認調査	50	H29.4.3	～	H29.4.24	717	H29.5.24
豊橋市	玉川変電所遺跡	豊橋市石巻本町字東野14番地2	豊橋市	H29.5.23	ガス	確認調査	3	H29.5.10	～	H29.5.10	789	H29.5.31
名古屋市中	H-95号窯	名古屋市中千種区東明町7丁目24番地	名古屋市中	H29.5.26	個人住宅	本発掘調査	150	H29.2.13	～	H29.5.2	821	H29.6.1
安城市	桜井城跡	安城市桜井町城向28-2	安城市	H29.5.30	個人住宅	確認調査	16.5	H29.5.24	～	H29.5.24	846	H29.6.2
みよし市	道満屋敷	みよし市西一色町前原18番7、860番30、33、44	みよし市	H29.5.30	個人住宅	確認調査	2	H29.5.17	～	H29.5.19	847	H29.6.2
みよし市	小金下遺跡	みよし市筋生町小金下113番6、10	みよし市	H29.5.30	個人住宅	確認調査	2	H29.5.18	～	H29.5.23	848	H29.6.2
みよし市	道満屋敷	みよし市西一色町前原860番19、21、37、49、52	みよし市	H29.5.30	個人住宅	確認調査	21.1	H29.5.17	～	H29.5.19	864	H29.6.2
安城市	彼岸田遺跡	安城市古井町鍋屋町38-1、38-2	安城市	H29.6.1	個人住宅	確認調査	6	H29.5.26	～	H29.5.26	880	H29.6.6
安城市	桜井城跡	安城市桜井町城向24番地1ほか	安城市	H29.6.4	区画整理	本発掘調査	535	H29.6.6	～	H29.10.25	918	H29.6.12
みよし市	荒畑遺跡	みよし市三好町西ノ木戸3番6	みよし市	H29.5.31	個人住宅	確認調査	50	H29.5.26	～	H29.5.31	930	H29.6.12
春日井市	桜佐下五反田遺跡	春日井市桜佐町字下五反田	春日井市	H29.6.7	区画整理	確認調査	784	H29.4.10	～	H29.5.31	931	H29.6.12
豊川市	白鳥遺跡	豊川市八幡町	豊川市	H29.6.6	区画整理	本発掘調査	270	H29.6.1	～	H29.6.30	932	H29.6.12
西尾市	鳥羽神宮寺跡	西尾市鳥羽町西迫29-1、大谷36-2	西尾市	H29.5.26	その他開発	確認調査	29	H29.4.25	～	H29.5.26	967	H29.6.13
新城市	杉山端城跡	新城市杉山字端城27-2ほか	新城市	H29.5.29	その他建物(店舗)	確認調査	60.3	H29.5.29	～	H29.5.29	968	H29.6.13
豊川市	船山第1号墳	豊川市八幡町	豊川市	H29.6.16	区画整理	本発掘調査	230	H29.6.14	～	H29.10.31	1072	H29.6.20
みよし市	荒畑遺跡	みよし市三好町荒畑4番1、4番4	みよし市	H29.6.15	個人住宅	確認調査	5.5	H29.6.10	～	H29.6.10	1073	H29.6.20
安城市	中開道遺跡	安城市桜井町中開道37番	安城市	H29.6.18	個人住宅	確認調査	79	H29.6.9	～	H29.6.14	1112	H29.6.26
刈谷市	刈谷城跡	刈谷市銀座5丁目48番1、50番、司町2丁目46番1	刈谷市	H29.6.22	個人住宅	本発掘調査	0.5	H29.6.19	～	H29.6.19	1130	H29.6.26
刈谷市	今岡貝塚	刈谷市今岡町手掛34番の一部(C区画)	刈谷市	H29.6.22	個人住宅	確認調査	0.25	H29.6.12	～	H29.6.12	1156	H29.6.27
刈谷市	今岡貝塚	刈谷市今岡町手掛34番の一部(B区画)	刈谷市	H29.6.22	個人住宅	確認調査	0.25	H29.6.12	～	H29.6.12	1157	H29.6.27

市町村名	遺跡の名称	所在地	調査主体	届出日付	調査の目的	調査種別	調査面積 (㎡)	調査期間		県文書番号		
										29 教生	通知日付	
刈谷市	泉田市場屋敷遺跡	刈谷市泉田町市場屋敷 66、67、68 合併、61-1、65-1	刈谷市	H29. 6. 23	個人住宅	確認調査	0. 5	H29. 6. 6	～	H29. 6. 6	1158	H29. 6. 27
清須市	清洲城下町遺跡	清須市清洲弁天 105	清須市	H29. 6. 20	その他開発	確認調査	7. 5	H29. 6. 19	～	H29. 6. 19	1178	H29. 6. 27
清須市	清洲城下町遺跡	清須市一場	清須市	H29. 6. 20	区画整理	確認調査	9	H29. 6. 9	～	H29. 6. 9	1204	H29. 7. 3
東海市	龍雲院遺跡	知多都市計画事業東海市太田川駅周辺土地区画整理事業仮換地 27-2 街区 1、2、3、4、5	東海市	H29. 6. 27	その他建物(店舗)	確認調査	8	H29. 6. 16	～	H29. 6. 16	1216	H29. 7. 3
豊橋市	黒下遺跡	豊橋市大岩町字荒古 34 番 6	豊橋市	H29. 6. 23	個人住宅	確認調査	2	H29. 6. 13	～	H29. 6. 13	1217	H29. 7. 3
蒲郡市	蒲形陣屋	蒲郡市本町 243 番 12	蒲郡市	H29. 6. 21	個人住宅	本発掘調査	80	H29. 6. 20	～	H29. 6. 20	1221	H29. 7. 3
豊川市	白鳥遺跡	豊川市八幡町西赤土 7-4	豊川市	H29. 7. 4	区画整理	本発掘調査	200	H29. 6. 1	～	H29. 6. 13	1277	H29. 7. 12
刈谷市	上カス貝塚	刈谷市一ツ木町 7 丁目 27 番 15	刈谷市	H29. 7. 6	個人住宅	確認調査	0. 5	H28. 8. 12	～	H28. 8. 12	1291	H29. 7. 12
岡崎市	岡崎城総堀跡	岡崎市籠田町 64、68	岡崎市	H29. 7. 10	遺跡整備	確認調査	40	H29. 7. 10	～	H29. 7. 28	1354	H29. 7. 13
安城市	野寺前畑遺跡	安城市野寺町前畑 25 番	安城市	H29. 7. 11	土砂採取	確認調査	84	H29. 6. 20	～	H29. 7. 4	1370	H29. 7. 13
蒲郡市	五井城跡	蒲郡市五井町中郷 119 番 2	蒲郡市	H29. 7. 10	個人住宅	確認調査	1	H29. 7. 10	～	H29. 7. 10	1372	H29. 7. 13
安城市	御用地遺跡	安城市柿碓町大土井 8 番地	安城市	H29. 7. 13	個人住宅	確認調査	5	H29. 7. 11	～	H29. 7. 11	1339	H29. 7. 18
みよし市	打越北屋敷遺跡	みよし市打越町南屋敷 40 番 1～10	みよし市	H29. 7. 13	個人住宅	確認調査	118	H29. 5. 17	～	H29. 6. 19	1408	H29. 7. 18
豊橋市	黒下遺跡	豊橋市大岩町字荒古 34 番 6	豊橋市	H29. 6. 30	個人住宅	確認調査	2	H29. 6. 13	～	H29. 6. 13	1409	H29. 7. 18
豊橋市	多米東町遺跡	豊橋市多米東町 3 丁目 32-20	豊橋市	H29. 7. 11	個人住宅	確認調査	2	H29. 7. 3	～	H29. 7. 3	1410	H29. 7. 18
豊橋市	若宮遺跡	豊橋市牟呂水神町 1-11	豊橋市	H29. 7. 13	個人住宅	確認調査	6	H29. 7. 10	～	H29. 7. 10	1411	H29. 7. 18
東浦町	天白遺跡	知多郡東浦町大字緒川字天白 7-1、7-2、8、9-2、22、23-1、23-2、24、25、33、34、35、36-1、51-1、51-4、53-1、53-3、54-1、54-2	東浦町	H29. 7. 14	区画整理	本発掘調査	5314	H29. 6. 27	～	H30. 3. 30	1439	H29. 7. 19
安城市	河原遺跡	安城市北山崎町千河原 16 番	安城市	H29. 7. 14	その他開発	確認調査	1. 6	H29. 7. 12	～	H29. 7. 12	1440	H29. 7. 19
西尾市	下郷中遺跡	西尾市一色町赤羽郷中 35-3、35-4	西尾市	H29. 7. 18	個人住宅	確認調査	15	H29. 7. 12	～	H29. 7. 12	1471	H29. 7. 25
安城市	天神遺跡	安城市北山崎町天神 2 番 4	安城市	H29. 7. 20	個人住宅	本発掘調査	112. 6	H29. 6. 27	～	H29. 6. 27	1472	H29. 7. 25
小牧市	東田中宮前遺跡	小牧市大字東田中字宮前 285-1	小牧市	H29. 6. 21	宅地造成	確認調査	32	H29. 6. 21	～	H29. 7. 19	1543	H29. 8. 1
小牧市	西之海道遺跡	小牧市下小針天神 3 丁目 358 番 1、359 番 1	小牧市	H29. 7. 28	個人住宅	確認調査	2	H29. 7. 10	～	H29. 7. 18	1544	H29. 8. 1
小牧市	市之久田北浦遺跡	小牧市小牧 5 丁目 463 番、464 番の各一部	小牧市	H29. 7. 28	個人住宅	確認調査	4	H29. 7. 25	～	H29. 7. 26	1545	H29. 8. 1
安城市	三ツ塚遺跡	安城市古井町宮前 13 番 9	安城市	H29. 7. 27	個人住宅	確認調査	4	H29. 7. 25	～	H29. 7. 25	1561	H29. 8. 2
豊橋市	黒下遺跡	豊橋市大岩町字荒古 36	豊橋市	H29. 8. 1	個人住宅	確認調査	34	H29. 7. 20	～	H29. 7. 20	1636	H29. 8. 9
安城市	桜井城跡	安城市桜井町城向 35 番ほか	安城市	H29. 6. 25	区画整理	確認調査	112. 96	H29. 6. 22	～	H29. 6. 24	1672	H29. 8. 15
大府市	上入道古窯	大府市共和町上入道	大府市	H29. 8. 16	工場	確認調査	200. 5	H29. 7. 11	～	H29. 7. 20	1722	H29. 8. 22
西尾市	徳永城跡	西尾市徳永町西側 39-1	西尾市	H29. 8. 10	個人住宅	確認調査	4. 5	H29. 8. 9	～	H29. 8. 9	1788	H29. 8. 30
東浦町	姥池古窯	知多郡東浦町大字緒川字姥池 26-77、26-78、30	東浦町	H29. 8. 25	工場	確認調査	14. 2	H29. 8. 10	～	H29. 8. 10	1820	H29. 8. 30
安城市	小藪遺跡	安城市上条町小藪 96 番	安城市	H29. 8. 25	個人住宅	確認調査	4	H29. 8. 22	～	H29. 8. 22	1828	H29. 8. 31
西尾市	松崎八反田遺跡	西尾市熊味町上泡原 22-1	西尾市	H29. 8. 18	個人住宅	確認調査	12	H29. 8. 17	～	H29. 8. 17	1910	H29. 9. 8
刈谷市	前屋敷第 1 号貝塚	刈谷市八幡町 5-25	刈谷市	H29. 9. 5	その他開発	確認調査	0. 5	H28. 8. 22	～	H28. 8. 22	1937	H29. 9. 8
清須市	清洲城下町遺跡	清須市寺野花園 31 番地	清須市	H29. 8. 31	宅地造成	確認調査	7. 5	H28. 8. 31	～	H28. 8. 31	1978	H29. 9. 12

市町村名	遺跡の名称	所在地	調査主体	届出日付	調査の目的	調査種別	調査面積 (㎡)	調査期間	県文書番号	
									29 教生	通知日付
刈谷市	半城土古城	刈谷市半城土町西裏 85 番 3、90 番 2、90 番 4	刈谷市	H29. 9. 7	個人住宅	確認調査	0. 5	H28. 8. 25 ~ H28. 8. 25	1995	H29. 9. 13
安城市	東端古屋敷跡	安城市東端町向山 12 番 6	安城市	H29. 9. 7	個人住宅	確認調査	4	H29. 9. 5 ~ H29. 9. 5	2032	H29. 9. 19
新城市	新城城跡(新城陣屋 跡)	新城市宇東入船 81 番 1	新城市	H29. 9. 20	その他開発	確認調査	18	H29. 9. 20 ~ H29. 9. 20	2130	H29. 9. 21
稲沢市	下津宿遺跡	稲沢市下津下町東 2 丁目 12 番 1	稲沢市	H29. 9. 27	個人住宅	確認調査	2	H29. 9. 27 ~ H29. 9. 27	2211	H29. 10. 4
名古屋市	勝手塚古墳、白鳥 6 号墳、東谷山 12 号 墳	名古屋市守山区大字 上志段味字中屋敷 1462、守山区大字上志 段味特定土地画整 理組合 85 街区 9 番、 守山区大字上志段味 字白鳥 948、守山区大 字上志段味字東谷 2110 番 18、160、426	名古屋市	H29. 10. 10	遺跡整備	確認調査	161	H29. 10. 10 ~ H30. 1. 31	2258	H29. 10. 6
みよし市	上屋敷遺跡	みよし市筋明知町上 屋敷 59 番 1、59 番 4、 60 番、東谷 55 番、15 番 2、78 番 2	みよし市	H29. 10. 3	遺跡整備	確認調査	5	H29. 9. 29 ~ H29. 9. 29	2271	H29. 10. 10
岡崎市	岡崎城総堀跡	岡崎市唐沢町 1 丁目 27 番地	岡崎市	H29. 10. 4	遺跡整備	確認調査	170	H29. 10. 3 ~ H29. 11. 1 7	2272	H29. 10. 10
安城市	城島貝塚	安城市城ヶ入町城島 190	安城市	H29. 10. 9	遺跡整備	確認調査	4	H29. 10. 4 ~ H29. 10. 4	2319	H29. 10. 13
みよし市	荒畑遺跡	みよし市三好町上 58 番 2	みよし市	H29. 10. 11	個人住宅	確認調査	8	H29. 10. 5 ~ H29. 10. 5	2324	H29. 10. 13
みよし市	荒畑遺跡	みよし市三好町上 25 番 1	みよし市	H29. 10. 13	個人住宅	確認調査	8	H29. 10. 6 ~ H29. 10. 6	2365	H29. 10. 17
春日井市	上条城跡	春日井市上条町 2 丁 目 85 の一部	春日井市	H29. 10. 13	個人住宅	確認調査	7	H29. 10. 7 ~ H29. 10. 7	2366	H29. 10. 17
春日井市		春日井市大泉寺町字 大池下 290 番 2 ほか	春日井市	H29. 10. 18	その他開発	試掘調査	198	H29. 10. 3 ~ H29. 10. 1 1	2404	H29. 10. 19
岡崎市	岡崎城跡	岡崎市康生町 561-1	岡崎市	H29. 10. 20	遺跡整備	確認調査	146	H29. 8. 14 ~ H29. 9. 22	2460	H29. 10. 26
豊橋市	曲松遺跡	豊橋市大岩町字曲松 34-1、35	豊橋市	H29. 10. 17	住宅	確認調査	8	H29. 10. 4 ~ H29. 10. 4	2480	H29. 10. 30
清須市	朝日遺跡	清須市朝日貝塚	愛知県埋 蔵文化財 調査セン ター	H29. 10. 23	遺跡整備	本発掘調査	90	H29. 11. 1 ~ H29. 12. 2 8	2481	H29. 10. 31
豊橋市	東田遺跡	豊橋市東田町 87	豊橋市	H29. 10. 25	その他建物	確認調査	4	H29. 10. 10 ~ H29. 10. 1 0	2504	H29. 11. 1
刈谷市	陣戸池遺跡	刈谷市野田町新上納 282 番	刈谷市	H29. 10. 30	個人住宅	確認調査	2	H29. 10. 10 ~ H29. 10. 1 0	2523	H29. 11. 2
みよし市	寺山遺跡	みよし市黒笹町伊保 道 1025	みよし市	H29. 10. 31	個人住宅	確認調査	25	H29. 10. 26 ~ H29. 10. 2 6	2554	H29. 11. 7
みよし市	黒笹 90 号窯跡ほか	みよし市黒笹町根浦	みよし市	H29. 11. 1	宅地造成	確認調査	3200	H29. 10. 24 ~ H29. 12	2555	H29. 11. 7
春日井市		春日井市熊野町字後 田、堂之元、畑田、境	春日井市	H29. 10. 27	区画整理	試掘調査	216	H29. 8. 30 ~ H29. 10. 2 0	2584	H29. 11. 9
豊田市	上小田古瓦出土地	豊田市平戸橋町上小 田	豊田市	H29. 10. 27	道路	確認調査	4	H29. 10. 18 ~ H29. 10. 1 8	2600	H29. 11. 10
岡崎市	岡崎城跡	岡崎市康生町 561-1	岡崎市	H29. 11. 9	遺跡整備	確認調査	80	H29. 11. 13 ~ H29. 12. 2 2	2621	H29. 11. 14
瀬戸市	中水野遺跡	瀬戸市中水野町 1 丁 目 532 番	瀬戸市	H29. 11. 13	その他建物 (店舗)	確認調査	20	H29. 11. 8 ~ H29. 11. 9	2649	H29. 11. 15
西尾市	岡島遺跡	西尾市江原町川流 7、 20-2、21	西尾市	H29. 11. 10	その他建物	確認調査	24	H29. 11. 1 ~ H29. 11. 1	2666	H29. 11. 16
みよし市	荒畑遺跡	みよし市三好町上 97	みよし市	H29. 11. 11	個人住宅	確認調査	8	H29. 11. 10 ~ H29. 11. 1 0	2681	H29. 11. 17
安城市	本證寺境内	安城市野寺町野寺 196-2	安城市	H29. 11. 16	個人住宅	確認調査	7. 2	H29. 11. 10 ~ H29. 11. 1 0	2686	H29. 11. 20
みよし市	小金下遺跡	みよし市筋生町北海 道 25 番地	みよし市	H29. 11. 16	その他開発	確認調査	2	H29. 11. 10 ~ H29. 11. 1 0	2733	H29. 11. 21
安城市	高畑遺跡	安城市山崎町向 51 番 1	安城市	H29. 11. 17	個人住宅	本発掘調査	42. 44	H29. 11. 2 ~ H29. 11. 1 1	2767	H29. 11. 26
大府市	延命寺城館類似遺 構	大府市大東町 1 丁目 27 番地 1、282 番地 1	大府市	H29. 11. 24	個人住宅	確認調査	10. 5	H29. 11. 10 ~ H29. 11. 1 0	2808	H29. 11. 29
瀬戸市	中水野遺跡	瀬戸市中水野町 1 丁 目 532 番	瀬戸市	H29. 11. 24	その他建物 (店舗)	確認調査	20	H29. 11. 8 ~ H29. 11. 9	2809	H29. 11. 29
春日井市		春日井市気噴町 5 丁 目 7-13	春日井市	H29. 11. 28	個人住宅	試掘調査	10. 6	H29. 11. 21 ~ H29. 11. 2 1	2824	H29. 11. 30

市町村名	遺跡の名称	所在地	調査主体	届出日付	調査の目的	調査種別	調査面積 (㎡)	調査期間	県文書番号	
									29 教生	通知日付
安城市	塚越古墳	安城市古井町塚越 21 ほか	安城市	H29. 11. 24	遺跡整備	確認調査	78	H29. 12. 4 ~ H30. 1. 20	2856	H29. 12. 4
小牧市	牛屋遺跡	小牧市大字西之島字 申塚 1073 番 1	小牧市	H29. 11. 1	個人住宅	確認調査	9	H29. 11. 1 ~ H29. 11. 6	2929	H29. 12. 8
小牧市	南外山遺跡	小牧南土地区画整理 176 街区 10 の一部	小牧市	H29. 11. 27	個人住宅	確認調査	7	H29. 11. 27 ~ H29. 12. 1	2930	H29. 12. 8
岡崎市	岡崎城総堀跡	岡崎市康生通り南 2 丁目 56 番地 2~唐沢 町 1 丁目 27 番地	岡崎市	H29. 12. 12	遺跡整備	確認調査	170	H29. 10. 4 ~ H29. 11. 8	2981	H29. 12. 14
安城市	桜井城跡	安城市桜井町城向 24 番地 1 ほか	安城市	H29. 12. 12	区画整理	本発掘調査	535	H29. 6. 6 ~ H29. 11. 9	2982	H29. 12. 14
安城市	桜井城跡	安城市桜井町城向 35 番地ほか	安城市	H29. 12. 12	区画整理	本発掘調査	1071. 83	H29. 7. 20 ~ H29. 11. 2 4	2983	H29. 12. 14
みよし市	打越北屋敷遺跡	みよし市打越町南屋 敷 40 番 4、40 番 5	みよし市	H29. 12. 15	個人住宅	本発掘調査	70	H29. 11. 28 ~ H29. 12. 1	3022	H29. 12. 19
幸田町	青塚古墳	額田郡幸田町大字坂 崎字弁天	幸田町	H29. 7. 3	遺跡整備	確認調査	100	H29. 7. 3 ~ H29. 9. 30	3023	H29. 12. 19
豊橋市	二連木城址	豊橋市仁連木町 216- 1	豊橋市	H29. 12. 8	個人住宅	確認調査	6	H29. 12. 4 ~ H29. 12. 4	3066	H29. 12. 22
豊橋市	橋良遺跡	豊橋市柱二番町 161 番 1、2、162 番	豊橋市	H29. 12. 14	その他建物	確認調査	2	H29. 12. 11 ~ H29. 12. 1 1	3067	H29. 12. 22
安城市	安祥城址	安城市安城町赤塚 25 番	安城市	H29. 12. 23	個人住宅	確認調査	4	H29. 12. 19 ~ H29. 12. 1 9	3112	H29. 12. 27
みよし市	西荒井遺跡	みよし市福谷町西道 上 61 番 1、西荒井 58 番	みよし市	H29. 12. 20	個人住宅	確認調査	13	H29. 12. 20 ~ H29. 12. 2 0	3113	H29. 12. 27
豊田市	花本遺跡	豊田市花本町井前ほ か	豊田市	H29. 12. 18	宅地造成	本発掘調査	2450	H29. 12. 18 ~ H30. 3. 30	3119	H29. 12. 27
豊田市	寺部遺跡	豊田市上野町 1 丁目 ほか	豊田市	H29. 12. 18	区画整理	本発掘調査	4200	H29. 12. 18 ~ H30. 6. 30	3120	H29. 12. 27
小牧市	南外山遺跡	小牧南土地区画整理 176 街区 5、11	小牧市	H29. 12. 19	個人住宅	確認調査	7	H29. 12. 19 ~ H29. 12. 2 2	3145	H30. 1. 5
刈谷市	沖野遺跡	刈谷市東刈谷町 3 丁 目 20-16~20	刈谷市	H29. 12. 25	個人住宅	確認調査	6	H29. 11. 13 ~ H29. 11. 1 3	3146	H30. 1. 5
知多市	堀切遺跡	知多市八幡字堀切 33 番 2	知多市	H29. 12. 21	個人住宅	確認調査	8	H29. 11. 9 ~ H29. 11. 9	3147	H30. 1. 5
知多市	大草北貝塚	知多市大草字東畑 19 番 1、19 番 2	知多市	H29. 12. 21	個人住宅	確認調査	3	H29. 9. 21 ~ H29. 9. 21	3148	H30. 1. 5
豊橋市	橋良遺跡	豊橋市柱二番町 161 番 1、2、162 番	豊橋市	H29. 12. 22	その他建物	確認調査	2	H29. 12. 10 ~ H29. 12. 1 0	3149	H30. 1. 5
清須市	清洲城下町遺跡	清須市清洲本町 1773、1733-1、1734、 1735、1736-1、清須市 清洲内須ヶ口 2308、 2308-1	清須市	H30. 1. 4	個人住宅	確認調査	24	H29. 12. 15 ~ H29. 12. 2 8	3208	H30. 1. 9
西尾市	道光寺遺跡	西尾市道光寺 1 丁目 1 番 13	西尾市	H29. 12. 28	個人住宅	確認調査	7	H29. 12. 21 ~ H29. 12. 2 1	3209	H30. 1. 9
豊田市	栃原遺跡	豊田市東山町 2 丁目 1597-1	豊田市	H30. 1. 18	宅地造成	確認調査	6	H29. 10. 24 ~ H29. 10. 2 4	3350	H30. 1. 22
安城市	中開道遺跡	安城市桜井町中開道 96、97	安城市	H30. 1. 18	宅地造成	確認調査	47. 2	H30. 1. 11 ~ H30. 1. 13	3351	H30. 1. 22
豊川市	国分寺北遺跡	豊川市八幡町	豊川市	H30. 1. 22	区画整理	本発掘調査	270	H29. 12. 27 ~ H30. 2. 9	3408	H30. 1. 26
岡崎市	岡崎城跡	岡崎市康生町	岡崎市	H30. 1. 24	遺跡整備	確認調査	105	H29. 11. 9 ~ H29. 12. 2 2	3428	H30. 1. 26
岡崎市	坂戸遺跡	岡崎市島坂町字西三 本木 24 番~49 番地 1、 98 番地、島坂町字三 本木 69 番地	岡崎市	H30. 1. 9	農業関連	本発掘調査	645	H30. 1. 9 ~ H30. 2. 23	3429	H30. 1. 26
安城市	中狭間遺跡	安城市桜井町中狭間 8 番 4	安城市	H30. 1. 24	個人住宅	本発掘調査	31	H30. 1. 10 ~ H30. 1. 20	3430	H30. 1. 26
一宮市	西上免遺跡	一宮市開明字西上免 28 番 1	一宮市	H30. 1. 18	個人住宅	確認調査	1	H30. 1. 18 ~ H30. 1. 18	3450	H30. 1. 30
安城市	大久根遺跡	安城市小川町志茂 85 番 1、83 番 1、83 番 2	安城市	H30. 1. 25	個人住宅	確認調査	10	H30. 1. 23 ~ H30. 1. 23	3467	H30. 1. 31
安城市	桜林遺跡	安城市桜井町桜林 5 番地 11	安城市	H30. 2. 2	個人住宅	確認調査	4	H30. 1. 31 ~ H30. 1. 31	3554	H30. 2. 7
稲沢市	平高道遺跡	稲沢市平高道町	稲沢市	H30. 2. 1	道路	確認調査	4	H30. 1. 31 ~ H30. 1. 31	3570	H30. 2. 9
稲沢市	下津宿遺跡	稲沢市下津片町 70 番	稲沢市	H30. 2. 1	個人住宅	確認調査	2	H30. 1. 31 ~ H30. 1. 31	3571	H30. 2. 13
岡崎市	岡崎城総堀跡	岡崎市板屋町 291 番 1、292 番 1、2	岡崎市	H30. 2. 6	区画整理	確認調査	21	H30. 1. 15 ~ H30. 1. 30	3572	H30. 2. 9
安城市	桜井戸跡	安城市桜井町下谷 58-1、58-15、58-19、 58-22	安城市	H30. 2. 7	個人住宅	確認調査	4	H30. 1. 31 ~ H30. 2. 1	3583	H30. 2. 13

市町村名	遺跡の名称	所在地	調査主体	届出日付	調査の目的	調査種別	調査面積 (㎡)	調査期間		県文書番号		
										29 教生	通知日付	
豊橋市	居村遺跡	豊橋市北岩田 1 丁目 8 番 2	豊橋市	H30. 2. 8	個人住宅	確認調査	2	H30. 2. 6	～	H30. 2. 6	3619	H30. 2. 13
豊田市	藪下遺跡	豊田市金谷町 1 丁目 64、85、88、89、90	豊田市	H30. 2. 14	個人住宅	確認調査	14	H30. 2. 1	～	H30. 2. 1	3657	H30. 2. 19
西尾市	道光寺遺跡	西尾市道光寺 1 丁目 1-13	西尾市	H30. 2. 15	個人住宅	本発掘調査	35	H30. 1. 23	～	H30. 2. 14	3683	H30. 2. 20
刈谷市	泉田市場屋敷遺跡	刈谷市泉田町山畑 62 番、63 番、64 番合併地、89 番	刈谷市	H30. 2. 19	個人住宅	確認調査	0. 25	H30. 1. 15	～	H30. 1. 15	3691	H30. 2. 22
豊川市	船山第 1 号墳	豊川市八幡町	豊川市	H30. 2. 20	区画整理	本発掘調査	230	H29. 6. 15	～	H30. 2. 7	3698	H30. 2. 22
みよし市	大坪遺跡	みよし市三好町大坪 34 番 1、35 番 5、35 番 1 の一部	みよし市	H30. 2. 15	住宅	確認調査	15	H30. 2. 14	～	H30. 2. 14	3722	H30. 2. 27
小牧市	小牧池田遺跡	小牧市堀の内 4 丁目 12 番 1	小牧市	H30. 2. 15	宅地造成	確認調査	10	H30. 2. 15	～	H30. 2. 21	3750	H30. 2. 27
瀬戸市	広久手 F 窯跡	瀬戸市広久手町 1	瀬戸市	H30. 2. 26	学術研究	確認調査	30	H30. 2. 8	～	H30. 2. 22	3764	H30. 2. 28
東海市	北広遺跡	東海市富木島町北広	東海市	H30. 2. 26	農業関連	本発掘調査	270	H30. 1. 18	～	H30. 2. 19	3768	H30. 3. 2
西尾市	不毛第 1 遺跡	西尾市上浅井町不毛 6 番 1	西尾市	H30. 2. 23	その他開発	確認調査	25	H30. 2. 20	～	H30. 2. 20	3779	H30. 3. 2
みよし市	道満屋敷跡	みよし市西一色町前原 25 番 2	みよし市	H30. 2. 23	個人住宅	確認調査	6	H30. 2. 23	～	H30. 2. 23	3780	H30. 3. 2
春日井市		春日井市西尾町字欠之下 3-3 ほか	春日井市	H30. 2. 28	鉄道	試掘調査	279. 5	H30. 2. 15	～	H30. 2. 23	3781	H30. 3. 2
安城市	塚越古墳	安城市古井町塚越 21 ほか	安城市	H30. 3. 2	学術研究	確認調査	78	H29. 12. 4	～	H30. 2. 24	3824	H30. 3. 7
豊田市	桑田和町宮ノ前遺跡	豊田市桑田和町宮ノ前 15 番 1、15 番 2	豊田市	H30. 3. 5	個人住宅	確認調査	8	H30. 2. 28	～	H30. 2. 28	3846	H30. 3. 8
瀬戸市	若宮遺跡	瀬戸市若宮町 3 丁目 83 番	瀬戸市	H30. 3. 5	個人住宅	本発掘調査	200	H30. 2. 1	～	H30. 4. 28	3862	H30. 3. 9
小牧市	牛屋遺跡	小牧市大字西之島字旦那畑 1448 番	小牧市	H30. 3. 1	個人住宅	確認調査	4	H30. 3. 1	～	H30. 3. 2	3863	H30. 3. 9
豊橋市	東向山遺跡	豊橋市二川町字東向山 54 番 2	豊橋市	H30. 2. 27	個人住宅	確認調査	4	H30. 2. 22	～	H30. 2. 22	3865	H30. 3. 9
一宮市	福塚前遺跡、門間島海遺跡	一宮市今伊勢町馬寄字北塚本、木曾川町門間字島海戸、字島海	一宮市	H30. 1. 29	道路	確認調査	46	H30. 1. 29	～	H30. 2. 1	3914	H30. 3. 13
安城市	中開道遺跡	安城市桜井町中開道 37 番	安城市	H30. 3. 14	個人住宅	本発掘調査	92	H30. 2. 20	～	H30. 3. 7	3958	H30. 3. 19
安城市	堀内古屋敷跡	安城市堀内町屋敷 63	安城市	H30. 3. 14	宅地造成	確認調査	18	H30. 3. 6	～	H30. 3. 7	3959	H30. 3. 19
豊橋市	東田遺跡	豊橋市東田町 87 番地	豊橋市	H30. 3. 8	その他開発	本発掘調査	120	H30. 2. 19	～	H30. 2. 27	3971	H30. 3. 20
半田市	成岩城跡	半田市有楽町 6 丁目 8 番地	半田市	H30. 3. 6	その他建物	確認調査	2726. 3	H29. 12. 6	～	H29. 12. 8	3972	H30. 3. 20
春日井市	桜佐下五反田遺跡	春日井市桜佐町字下五反田	春日井市	H30. 3. 16	区画整理	本発掘調査	11000	H29. 5. 23	～	H30. 4. 27	3973	H30. 3. 20
美浜町		知多郡美浜町大字奥田字奥田前、字谷、字至谷の一部	美浜町	H30. 3. 6	その他開発	試掘調査	83000	H30. 3. 6	～	H30. 3. 10	3977	H30. 3. 20
清須市	朝日遺跡	清須市春日舟付 53 番、55 番	清須市	H30. 3. 5	工場	確認調査	3	H30. 3. 2	～	H30. 3. 2	3991	H30. 3. 26
東海市	畑間・東畑遺跡	東海市大田町前田、的場	東海市	H30. 3. 16	区画整理	本発掘調査	2060	H29. 6. 7	～	H30. 3. 14	3992	H30. 3. 26
豊橋市	吉田城址、鮑海遺跡	豊橋市今橋町 3 丁目	豊橋市	H30. 3. 14	学術研究	確認調査	276	H30. 1. 9	～	H30. 3. 9	4019	H30. 3. 26
刈谷市	絵下城	刈谷市泉田町絵下城 82	刈谷市	H30. 3. 20	個人住宅	確認調査	0. 5	H30. 3. 12	～	H30. 3. 12	4020	H30. 3. 26
稲沢市	重本・池部遺跡	稲沢市重本 2 丁目 50	稲沢市	H30. 3. 15	道路	確認調査	2	H30. 3. 14	～	H30. 3. 14	4021	H30. 3. 26
稲沢市	石橋塚畑遺跡	稲沢市木全 4 丁目 14	稲沢市	H30. 3. 15	道路	確認調査	2	H30. 3. 14	～	H30. 3. 15	4022	H30. 3. 26
稲沢市	一色森山遺跡	稲沢市一色森山町 122 番の一部	稲沢市	H30. 3. 15	個人住宅	確認調査	2	H30. 3. 14	～	H30. 3. 14	4023	H30. 3. 26
春日井市	大留西島遺跡	春日井市大留町 6 丁目 9-9	春日井市	H30. 3. 16	個人住宅	確認調査	6	H30. 3. 14	～	H30. 3. 14	4024	H30. 3. 26
豊田市	平成遺跡	豊田市田茂平町平成 5	豊田市	H30. 3. 20	個人住宅	確認調査	4	H30. 3. 16	～	H30. 3. 16	4071	H30. 3. 27
みよし市	荒畑遺跡	みよし市三好町赤羽根 52 番 2、53 番の一部	みよし市	H30. 3. 20	宅地造成	確認調査	15	H30. 3. 17	～	H30. 3. 17	4092	H30. 3. 27
知多市	池下古窯	知多市八幡字池下	知多市	H30. 3. 16	その他建物	確認調査	35	H30. 3. 13	～	H30. 3. 13	4093	H30. 3. 27
刈谷市	中西遺跡	刈谷市泉田町中西 14-1	刈谷市	H30. 3. 20	個人住宅	確認調査	0. 75	H30. 3. 19	～	H30. 3. 19	4094	H30. 3. 27

(4) 土木工事等の届出・通知

①93条による届出

市町村名	遺跡の名称	所在地	届出者	届出日付	工事の目的	県文書番号		指示事項
						29教生	通知日付	
豊明市	新栄中世3号窯遺跡	豊明市新栄町2丁目264番、293番	アーレックス株式会社	H29.3.17	宅地造成	58	H29.4.5	慎重工事
豊田市	寺部遺跡	豊田市寺部町2丁目79番、80番、100番の一部	有限会社有吉住宅	H28.11.2	宅地造成	59	H29.4.6	慎重工事
豊田市	寺部遺跡	豊田市寺部町2丁目80番～3丁目6番	東邦瓦斯株式会社	H29.3.17	ガス	60	H29.4.5	工事立会
春日井市	大留井高上遺跡	春日井市大留町9丁目15番1	個人	H29.3.21	個人住宅	61	H29.4.5	工事立会
豊川市	北浦貝塚	豊川市小坂井町北浦21番1、21番12	株式会社アーネストワン	H29.3.23	個人住宅	62	H29.4.5	慎重工事
豊川市	白鳥遺跡	豊川市白鳥2丁目47番1	積和不動産中部株式会社	H29.3.23	宅地造成	63	H29.4.5	工事立会
稲沢市	高御堂遺跡	稲沢市高御堂1丁目	東邦瓦斯株式会社	H29.3.16	ガス	64	H29.4.5	慎重工事
稲沢市	横枕遺跡	稲沢市平和町下三宅郷内	東邦瓦斯株式会社	H29.3.16	ガス	65	H29.4.5	工事立会
稲沢市	平助前遺跡	稲沢市稲島町中川	東邦瓦斯株式会社	H29.3.16	ガス	66	H29.4.5	工事立会
稲沢市	奥田町遺跡	稲沢市奥田寺切町35番	個人	H29.3.16	個人住宅	67	H29.4.5	工事立会
稲沢市	尾張国府跡	稲沢市松下1丁目	中部電力株式会社 一宮営業所	H29.3.22	その他開発(電気工事)	68	H29.4.5	慎重工事
稲沢市	木全遺跡	稲沢市木全2丁目121	中部電力株式会社 一宮営業所	H29.3.22	その他開発(電気工事)	69	H29.4.5	慎重工事
清須市	清洲城下町遺跡	清須市清洲3丁目1番7	個人	H29.3.24	個人住宅	70	H29.4.5	慎重工事
瀬戸市	品野西遺跡	瀬戸市品野町4丁目1197番	個人	H29.3.23	個人住宅	71	H29.4.5	工事立会
岡崎市	一ノ坪遺跡	岡崎市大和町字西島60番2	個人	H29.3.22	個人住宅	72	H29.4.5	工事立会
岡崎市	岩津大膳城跡	岡崎市岩津町字壇ノ上108番～151番1	東邦瓦斯株式会社	H29.3.23	ガス	73	H29.4.6	工事立会
みよし市	道満屋敷跡	みよし市西一色町池ノ内15番2	個人	H29.3.23	個人住宅	74	H29.4.6	慎重工事
岡崎市	神明遺跡	岡崎市柱町字南屋敷97番、98番、99番、100番	個人	H29.3.28	個人住宅	75	H29.4.6	工事立会
新城市	新城城跡(新城陣屋敷)	新城市字西入船158番2、158番5、158番6	個人	H29.3.24	個人住宅	76	H29.4.6	工事立会
一宮市	南高井集落北遺跡	一宮市大和町南高井字宮腰67番、68番	個人	H29.3.22	個人住宅	77	H29.4.6	慎重工事
一宮市	江森東之森遺跡	一宮市浅井町江森字大道附43	タクトホーム株式会社	H29.3.19	個人住宅	78	H29.4.6	工事立会
一宮市	八王子遺跡	一宮市大和町苅安賀字角出12番1	個人	H29.3.24	個人住宅	79	H29.4.6	慎重工事
稲沢市	大塚塚畑遺跡	稲沢市大塚北2丁目92番3	個人	H29.2.13	個人住宅	80	H29.4.6	慎重工事
稲沢市	北丹波・東流遺跡	稲沢市下津下町西3丁目82番1	個人	H29.3.14	個人住宅	81	H29.4.6	慎重工事
稲沢市	下津宿遺跡	稲沢市下津西町97番、99番	個人	H29.3.22	個人住宅	82	H29.4.6	工事立会
犬山市	四郎丸遺跡	犬山市大字橋爪字四郎丸30番1、31番1、73番1、74番、字前田14番6	個人	H29.3.24	個人住宅	83	H29.4.6	工事立会
刈谷市	刈谷城跡	刈谷市司町3丁目81番4	株式会社秀光ビルド	H29.3.15	個人住宅	84	H29.4.6	工事立会
田原市	田原城跡	田原市田原町巴江5-13	中部電力株式会社 豊橋営業所	H29.3.15	その他開発(電気工事)	85	H29.4.6	工事立会
田原市	吉胡遺跡	田原市吉胡町矢崎42-4	中部電力株式会社 豊橋営業所	H29.3.31	その他開発(電気工事)	86	H29.4.6	工事立会
稲沢市	下津宿遺跡	稲沢市下津片町117番1、117番2	個人	H29.3.27	個人住宅	87	H29.4.6	工事立会
稲沢市	地藏越遺跡	稲沢市北市場本町4丁目2番20、2番22、稲沢市日下部町河原1番、90番1の一部、90番5の一部	ジェイアール東海不動産株式会社	H29.3.28	個人住宅	88	H29.4.6	慎重工事
稲沢市	大塚東屋敷遺跡	稲沢市大塚北4丁目52番1	個人	H29.3.29	個人住宅	89	H29.4.6	工事立会
豊橋市	吉田城跡、飽海遺跡	豊橋市八町通5丁目141番4	個人	H29.3.27	個人住宅	90	H29.4.6	工事立会
岡崎市	岡崎城総堀跡	岡崎市材木町2丁目80番地	個人	H29.3.28	個人住宅	91	H29.4.6	工事立会
岡崎市	高木遺跡	岡崎市柱2丁目7番17	個人	H29.3.27	個人住宅	99	H29.4.6	工事立会
岡崎市	伊賀城跡	岡崎市伊賀町156番17、151番3	個人	H29.3.30	個人住宅	100	H29.4.6	工事立会
稲沢市	船橋宮裏遺跡	稲沢市船橋町大塚548番8	個人	H29.3.31	その他建物(倉庫)	101	H29.4.6	慎重工事
春日井市	松河戸遺跡	春日井市松河戸町2丁目11番地14	テクノジャパン株式会社	H29.3.30	個人住宅	115	H29.4.5	慎重工事

幸町	松山古墳	額田郡幸町大字大草字松山12番19	個人	H29.3.17	個人住宅	119	H29.4.7	慎重工事
豊田市	神子塚遺跡	豊田市西中山町神子塚48-1	個人	H29.3.28	個人住宅	120	H29.4.7	工事立会
安城市	郷裏遺跡	安城市別郷町油石38番	東邦瓦斯株式会社	H29.3.30	ガス	121	H29.4.11	工事立会
西尾市	東出遺跡	西尾市上矢田町東出50番1	アイディホーム株式会社	H29.3.23	個人住宅	122	H29.4.7	工事立会
西尾市	岡山南遺跡	西尾市吉良町木田石橋75-2、75-3	有限会社ウッドライン	H29.3.7	その他建物(事務所・駐車場)	123	H29.4.7	工事立会
小牧市	高畑遺跡	小牧市大字池之内	東邦瓦斯株式会社	H29.4.3	ガス	155	H29.4.11	慎重工事
刈谷市	泉田市場屋敷遺跡	刈谷市泉田町城前224	中部電力株式会社 刈谷営業所	H29.4.3	その他開発(電気工事)	156	H29.4.11	工事立会
安城市	桜井戸跡	安城市桜井町下谷58番1、58番2、58番4、58番5	株式会社ヒューマン	H29.4.4	宅地造成	157	H29.4.11	工事立会
瀬戸市	石田遺跡	瀬戸市西米泉町46番	一建設株式会社	H29.4.1	個人住宅	158	H29.4.11	工事立会
岩倉市	中街道遺跡	岩倉市曾野町下街道713番1	個人	H29.4.4	個人住宅	159	H29.4.11	工事立会
北名古屋	能田旭遺跡	北名古屋市能田旭10番	株式会社ウサミハウス	H29.4.4	宅地造成	160	H29.4.11	工事立会
武豊町	富貴市場遺跡	知多郡武豊町大字富貴字市場6番2～字森万新田5番4	東邦瓦斯株式会社	H29.4.4	ガス	161	H29.4.11	工事立会
一宮市	笹野二本茶木遺跡	一宮市笹野字二本茶木66-1	中部電力株式会社	H29.3.29	その他開発(電気工事)	162	H29.4.11	工事立会
一宮市	妙興寺集落南遺跡	一宮市大和町妙興寺字横道6番1	株式会社松家住宅名古屋	H29.3.31	個人住宅	163	H29.4.11	慎重工事
清須市	清洲城下町遺跡	清須市新清洲2丁目～新清洲3丁目	東邦瓦斯株式会社	H29.3.28	ガス	164	H29.4.11	慎重工事
清須市	清洲城下町遺跡	清須市清洲3丁目	東邦瓦斯株式会社	H29.3.28	ガス	165	H29.4.11	慎重工事
清須市	清洲城下町遺跡	清須市西田中本城6、7、20-1、20-2、21	中部薬品株式会社	H29.4.4	個人住宅	166	H29.4.11	工事立会
稲沢市	雉子畑遺跡	稲沢市桜木1丁目189番3、190番3、191番3	個人	H29.3.31	個人住宅	167	H29.4.11	工事立会
稲沢市	重本・横地遺跡	稲沢市重本1丁目153番2	個人	H29.4.3	個人住宅	168	H29.4.11	工事立会
稲沢市	日下部屋敷遺跡	稲沢市日下部中町6丁目35-1、35-2、35-3、35-4、36-1、36-2、36-3	一建設株式会社	H29.4.3	個人住宅	169	H29.4.11	工事立会
碧南市	中松貝塚	碧南市中松町3丁目81-2、77-1、77-2、78-3の一部	個人	H29.3.31	個人住宅	181	H29.4.11	慎重工事
田原市	田原城跡、殿町古窯跡	田原市田原町殿町31-7	個人	H29.3.10	個人住宅	182	H29.4.11	慎重工事
一宮市	門間遺跡	一宮市木曾川町門間字筋違5番1、6番1	個人	H29.4.2	個人住宅	183	H29.4.11	工事立会
岡崎市	社口遺跡	岡崎市在家町社口12番、13番	ミヒロ工業株式会社	H29.3.27	その他建物(工場・事務所)	184	H29.4.11	工事立会
岡崎市	滝山寺遺跡	岡崎市滝町字日陰1番、2番1、2番2	個人	H29.4.4	個人住宅	185	H29.4.11	工事立会
豊田市	寺部遺跡	豊田市上野町1丁目167番5、45番2(従前地)、豊田寺部土地区画整理27街区1-5画地、5-2画地(仮換地)	個人	H29.4.4	個人住宅	196	H29.4.14	慎重工事
安城市	御用地遺跡	安城市柿碓町御用地76番1、安城市柿碓町御用地78番1	個人	H29.3.24	個人住宅	197	H29.4.14	工事立会
豊橋市	多米東町遺跡	豊橋市多米東町3丁目28番地23	個人	H29.4.6	個人住宅	198	H29.4.14	工事立会
一宮市	大野南一色遺跡	一宮市浅井町大野字中土山19	中部電力株式会社 一宮営業所	H29.3.30	その他開発(電気工事)	199	H29.4.14	工事立会
一宮市	池之上遺跡	一宮市三ツ井6丁目	中部電力株式会社 一宮営業所	H29.4.3	その他開発(電気工事)	200	H29.4.14	工事立会
一宮市	齊宮寺遺跡	一宮市大和町苅安賀字北出68	中部電力株式会社 一宮営業所	H29.4.4	その他開発(電気工事)	201	H29.4.14	工事立会
一宮市	お申塚古墳	一宮市瀬部字清水59番1	個人	H29.4.1	個人住宅	202	H29.4.14	工事立会
春日井市	松河戸遺跡	春日井市松河戸町6丁目3-1、3-2、3-18	サンプロダクト株式会社	H29.3.9	工場	212	H29.4.14	慎重工事
春日井市	松河戸遺跡	春日井市細木町2丁目45番地	個人	H29.4.4	その他建物(資材置場)	213	H29.4.14	慎重工事
岡崎市	土井城跡A	岡崎市土井町池田甲26-2、26-4	株式会社愛知建設	H29.3.31	個人住宅	214	H29.4.14	工事立会
岡崎市	中道遺跡	岡崎市大平町字回り戸3-1、24-16	個人	H29.4.3	集合住宅	215	H29.4.14	工事立会

岡崎市	小針遺跡	岡崎市小針町字北畑 21 番 6	株式会社オカザキホーム	H29. 4. 3	個人住宅	216	H29. 4. 14	工事立会
岡崎市	小針遺跡	岡崎市小針町字北畑 21 番 5	株式会社オカザキホーム	H29. 4. 6	個人住宅	217	H29. 4. 14	工事立会
一宮市	浅野福寿庵遺跡	一宮市浅野字古屋敷 110 番 2	個人	H29. 4. 9	個人住宅	218	H29. 4. 14	工事立会
東海市	玉泉寺遺跡	東海市養父町南堀畑 12 番 2～ 浅間前 56 番	東邦瓦斯株式会社	H29. 4. 7	ガス	235	H29. 4. 14	慎重工事
清須市	土田遺跡	清須市土田 2 丁目 15-7	東邦瓦斯株式会社	H29. 4. 10	ガス	236	H29. 4. 14	慎重工事
清須市	清洲城下町遺跡	清須市清洲船舳町	東邦瓦斯株式会社	H29. 4. 10	ガス	237	H29. 4. 14	慎重工事
一宮市	神戸廃寺	一宮市今伊勢町本神戸字立切	東邦瓦斯株式会社	H29. 4. 11	ガス	284	H29. 4. 19	慎重工事
幸田町	深溝城跡	額田郡幸田町大字深溝字城山 11 番 19	個人	H29. 3. 31	個人住宅	285	H29. 4. 19	慎重工事
幸田町	高崎古墳	額田郡幸田町高力字仏山	株式会社 N T T フィールドテクノ	H29. 4. 4	その他開 発(電気工 事)	286	H29. 4. 19	慎重工事
豊田市	千石遺跡	豊田寺部土地区画整理地内 5 街区 4-2 画地	個人	H29. 3. 22	個人住宅	287	H29. 4. 19	慎重工事
豊田市	五反田遺跡	豊田市花園町五反田 9 番 3、9 番 4、9 番 5、11 番 3、11 番 5、 11 番 8、11 番 11、11 番 12、11 番 13 (底地)、豊田花園土地区 画整理事業 27 街区 8 画地 (仮 換地)	個人	H29. 4. 10	個人住宅	288	H29. 4. 19	慎重工事
豊田市	神子塚遺跡	豊田市西中山町神子塚 51 番 3	個人	H29. 4. 10	個人住宅	289	H29. 4. 19	工事立会
みよし市	小金下遺跡	みよし市助生町小金下 113 番 7、鳥居前 48 番 7	個人	H29. 4. 12	個人住宅	290	H29. 4. 19	工事立会
安城市	河原遺跡	安城市北山崎町天神 20 番 7	個人	H29. 4. 11	その他建 物(倉庫)	291	H29. 4. 19	工事立会
安城市	桜井城跡	安城市桜井町城向 28-2	個人	H29. 4. 12	その他開 発(解体工 事)	292	H29. 4. 19	工事立会
刈谷市	松雲院貝塚	刈谷市恩田町 3 丁目 151-8 の 一部、151-9 の一部	個人	H29. 4. 11	個人住宅	293	H29. 4. 19	工事立会
刈谷市	刈谷城跡(亀城)	刈谷市八幡町 5 丁目 1 番 1～城 町 1 丁目 16 番 1	東邦瓦斯株式会社	H29. 4. 11	ガス	294	H29. 4. 19	工事立会
日進市	NN-85 窯跡	日進市赤池町箕ノ手 2 番 455、 2 番 1296、2 番 1297、2 番 1298 の一部、2 番 1324、2 番 1431、 2 番 1432、2 番 1433、2 番 2354、 2 番 2356、2 番 2357	株式会社大輝	H29. 4. 11	宅地造成	295	H29. 4. 19	慎重工事
瀬戸市	石田遺跡	瀬戸市西米泉町 141-10	個人	H29. 4. 10	個人住宅	296	H29. 4. 19	慎重工事
稲沢市	秋葉屋敷遺跡	稲沢市矢合町秋葉屋敷イ 3564 番、稲沢市矢合町秋葉屋敷ロ 3564 番	個人	H29. 4. 3	個人住宅	297	H29. 4. 19	工事立会
知多市	日長城跡	知多市日長字中森谷 93	中部電力株式会社 常 滑営業所	H29. 4. 7	その他開 発(電気工 事)	298	H29. 4. 19	工事立会
知多市	巽が丘A古窯群	知多市八幡字笹廻間 12 番 292	個人	H29. 4. 11	個人住宅	299	H29. 4. 19	工事立会
みよし市	荒畑遺跡、西ノ木 戸遺跡	みよし市三好町上 75 番 3、八 和田 141 番地、146 番地、147 番地	東邦瓦斯株式会社	H29. 4. 5	ガス	300	H29. 4. 19	工事立会
東海市	後田遺跡	東海市大田町後田 245-2、247	セキスイハイム中部株 式会社	H29. 4. 6	個人住宅	301	H29. 4. 19	工事立会
安城市	寺領廃寺跡	安城市寺領町久後 51 ほか	寺領町保存会	H29. 4. 14	その他開 発(拝殿修 理)	313	H29. 4. 19	工事立会
岩倉市	岩倉城	岩倉市下本町丸之内 25 番 5	個人	H29. 4. 14	個人住宅	314	H29. 4. 19	工事立会
岡崎市	広田川河床遺跡B	岡崎市中島町字上町下ノ切 19 番 8	アーキテックス株式会 社	H29. 4. 12	個人住宅	315	H29. 4. 19	慎重工事
岡崎市	鳥ヶ根古墳	岡崎市細川町字鳥ヶ根 1 番 142 ～奥山田町字松ヶ入 21 番 4	東邦瓦斯株式会社	H29. 4. 13	ガス	316	H29. 4. 19	慎重工事
西尾市	熊子第 1・2 号遺 跡	西尾市上矢田町熊田 78 番 1 の 一部	個人	H29. 3. 7	個人住宅	329	H29. 4. 20	工事立会
田原市	大石第 1 号墳	田原市赤羽根町東山 145 番地	個人	H29. 4. 11	個人住宅	330	H29. 4. 20	工事立会
東海市	畑間遺跡	東海市大田町東畑 14 番 1、19 番 1、19 番 2、19 番 4、19 番 5、51 番 1、51 番 4、52 番 1 (該 当地)、知多都市計画事業東海 太田川駅周辺土地区画整理事 業 44 街区 8 番 (仮換地)	大和ハウス工業株式会 社 名古屋支社	H29. 4. 14	個人住宅	331	H29. 4. 20	工事立会

東海市	畑間遺跡	東海市大田町東畑 19 番 1、19 番 2、19 番 3、19 番 4、51 番 1、51 番 4、52 番 1 (該当地)、知多都市計画事業東海太田川駅周辺土地区画整理事業 44 街区 9 番 (仮換地)	大和ハウス工業株式会社 名古屋支社	H29. 4. 14	個人住宅	332	H29. 4. 20	工事立会
美浜町	畦大明 B 古窯群	知多郡美浜町大字上野間字畦大明 16 番地 141	個人	H29. 3. 24	その他開発 (太陽光発電)	333	H29. 4. 20	工事立会
春日井市	神領絲田遺跡、神領下障子口遺跡	春日井市神領町 2 丁目 16 番 5、16 番 6	個人	H29. 4. 14	個人住宅	347	H29. 4. 21	工事立会
武豊町	下門遺跡	知多郡武豊町字エケ屋敷 67 番 3	個人	H29. 4. 18	個人住宅	348	H29. 4. 21	工事立会
武豊町	真楽寺遺跡	知多郡武豊町大字東大高字知里知付 1	中部電力株式会社 常滑営業所	H29. 4. 18	その他開発 (電気工事)	349	H29. 4. 21	工事立会
岡崎市	ハサマ遺跡	岡崎市大平町字下り 25 番 16	個人	H29. 4. 18	個人住宅	350	H29. 4. 21	慎重工事
豊田市	上野下村城跡	豊田市上郷町会下山 22 番	株式会社不動産 S H O P ナカジツ	H29. 4. 12	個人住宅	368	H29. 4. 25	工事立会
豊田市	上野下村城跡	豊田市上郷町会下山 22 番	株式会社不動産 S H O P ナカジツ	H29. 4. 12	個人住宅	369	H29. 4. 25	工事立会
田原市	佐藤遺跡	田原市大久保町佐藤 31	中部電力株式会社 豊橋営業所	H29. 4. 11	その他開発 (電気工事)	370	H29. 4. 25	慎重工事
東海市	宮西遺跡	東海市横須賀町四ノ割 64 番、30 番 2	個人	H29. 4. 17	個人住宅	371	H29. 4. 25	慎重工事
稲沢市	中之庄辻畑遺跡	稲沢市中之庄町	東邦瓦斯株式会社	H29. 4. 6	ガス	372	H29. 4. 25	慎重工事
稲沢市	平・山口遺跡	稲沢市山口町江西 25 番	東邦瓦斯株式会社	H29. 4. 6	ガス	373	H29. 4. 25	慎重工事
春日井市	松河戸遺跡	春日井市町田町 2 丁目 62 番	個人	H29. 4. 14	個人住宅	374	H29. 4. 25	慎重工事
安城市	蓬野遺跡	安城市福釜町蓬野 128-2、128-3	個人	H29. 4. 19	個人住宅	393	H29. 4. 26	工事立会
一宮市	塚越の塚遺跡	一宮市音羽 1 丁目 3-2	中部電力株式会社 一宮営業所	H29. 4. 12	その他開発 (電気工事)	394	H29. 4. 26	工事立会
一宮市	加納馬場集落東遺跡	一宮市千秋町加納馬場字神明戸 10 番	個人	H29. 4. 20	個人住宅	395	H29. 4. 26	慎重工事
一宮市	森本薬師遺跡	一宮市森本 5 丁目	東邦瓦斯株式会社	H29. 4. 20	ガス	396	H29. 4. 26	慎重工事
稲沢市	塔の越遺跡	稲沢市長野 1 丁目 5-7 番地	中部電力株式会社 一宮営業所	H29. 4. 7	その他開発 (電気工事)	397	H29. 4. 26	慎重工事
稲沢市	畑西・池ノ頭遺跡	稲沢市西溝口町池ノ頭 99 番 1、100 番 1	個人	H29. 4. 11	個人住宅	398	H29. 4. 26	工事立会
稲沢市	塔の越遺跡	稲沢市長野 1 丁目 5 番 5、5 番 6	ミサワホーム株式会社	H29. 4. 11	個人住宅	399	H29. 4. 26	工事立会
豊田市	門口遺跡	豊田市迫町仲切 201、202、227、228、231、232、233	中條住建一級建築士事務所	H29. 4. 20	個人住宅	418	H29. 4. 28	工事立会
刈谷市	大西南貝塚	刈谷市泉田町半崎 149 番～151 番	東邦瓦斯株式会社	H29. 4. 19	ガス	419	H29. 4. 28	工事立会
清須市	清洲城下町遺跡	清須市一場	中部電力株式会社 中村営業所	H29. 4. 26	その他開発 (電気工事)	422	H29. 4. 28	慎重工事
清須市	清洲城下町遺跡	清須市清洲 2116 番地	中部電力株式会社 中村営業所	H29. 4. 26	その他開発 (電気工事)	423	H29. 4. 28	慎重工事
清須市	清洲城下町遺跡	清須市清洲 2216 番地	中部電力株式会社 中村営業所	H29. 4. 26	その他開発 (電気工事)	424	H29. 4. 28	慎重工事
東海市	島ノ内遺跡	東海市養父町八王子 45 番 2	株式会社サンヨーハウジング名古屋	H29. 4. 19	個人住宅・宅地造成	432	H29. 4. 28	工事立会
東海市	名和新前田堤防	東海市南芝田町二ノ割 170 番 4	中部電力株式会社 緑営業所	H29. 4. 20	その他開発 (電気工事)	433	H29. 4. 28	慎重工事
岡崎市	天神遺跡	岡崎市昭和町字神郷 54 番 1	個人	H29. 4. 10	個人住宅	434	H29. 4. 28	工事立会
岡崎市	小針遺跡	岡崎市小針町字油デン 27 番 2、27 番 5	クラシスホーム株式会社	H29. 4. 24	個人住宅	435	H29. 4. 28	工事立会
岡崎市	ハサマ遺跡	岡崎市大平町字下り 25 番 17	個人	H29. 4. 24	個人住宅	436	H29. 4. 28	慎重工事
小牧市	東田中宮前遺跡	小牧市大字東田中宮前 265 番、266 番、278 番 1	個人	H29. 4. 21	個人住宅	438	H29. 4. 28	慎重工事
愛西市	道東 B 遺跡	愛西市佐屋町道東 80 番 1	個人	H29. 4. 21	個人住宅	439	H29. 4. 28	慎重工事
みよし市	荒畑遺跡	みよし市三好町前畑 42 番 10	個人	H29. 4. 12	個人住宅	454	H29. 5. 2	慎重工事
安城市	塔之元遺跡	安城市桜井町塔元 52-1 の一部	中尾建設工業株式会社	H29. 4. 21	個人住宅	455	H29. 5. 2	工事立会
安城市	別郷廃寺跡	安城市別郷町荒子 77 番	個人	H29. 4. 11	個人住宅	456	H29. 5. 2	工事立会
安城市	形谷遺跡	安城市堀内町前山 6 番 10、6 番 12	個人	H29. 3. 23	個人住宅	457	H29. 5. 2	工事立会

瀬戸市	若宮遺跡	瀬戸市田中町	中部電力株式会社 旭名東営業所	H29.4.19	その他開発(電気工事)	458	H29.5.2	工事立会
瀬戸市	石田遺跡	瀬戸市東米泉町116-1	中部電力株式会社 旭名東営業所	H29.4.19	その他開発(電気工事)	459	H29.5.2	工事立会
愛西市	中島遺跡	愛西市諏訪町中島399番1、400番1	ファースト住建株式会社 名古屋支店	H29.4.24	個人住宅	460	H29.5.2	工事立会
岩倉市	国衙遺跡	岩倉市稲荷町羽根12番1、2	伊藤建設株式会社	H29.4.20	個人住宅	461	H29.5.2	慎重工事
江南市	上野郷遺跡	江南市高屋町上本郷109番1	個人	H29.4.25	個人住宅	483	H29.5.10	慎重工事
豊田市	寺部遺跡	(仮換地)豊田寺部土地区画整理27街区1-8画地、(従前地)豊田市上野町1丁目167番8、(底地)豊田市上野町1丁目167番4、167番5、167番6	個人	H29.4.25	個人住宅	484	H29.5.10	慎重工事
瀬戸市	幡山遺跡	瀬戸市幡山町54番地	岡田建設株式会社	H29.4.20	個人住宅	485	H29.5.10	慎重工事
愛西市	権右遺跡	愛西市東保町宮越405-1	中部電力株式会社 津島営業所	H29.4.25	その他開発(電気工事)	487	H29.5.10	慎重工事
稲沢市	醒ヶ井遺跡	稲沢市稲島4丁目129番地	個人	H29.4.12	個人住宅	488	H29.5.10	慎重工事
稲沢市	長角・大門遺跡	稲沢市奥田長角町	東邦瓦斯株式会社	H29.4.13	ガス	489	H29.5.10	慎重工事
稲沢市	一色市場遺跡(旧如来遺跡)	稲沢市一色神宮町79番	東邦瓦斯株式会社	H29.4.13	ガス	490	H29.5.10	慎重工事
一宮市	四之宮遺跡	一宮市大和町於保字四之宮	東邦瓦斯株式会社	H29.4.21	ガス	491	H29.5.10	慎重工事
一宮市	門間遺跡	一宮市木曾川町門間字筋違24-6、24-10	中部電力株式会社 一宮営業所	H29.4.20	その他開発(電気工事)	492	H29.5.10	慎重工事
一宮市	靱江神社西遺跡	一宮市明地字靱16-1	中部電力株式会社 一宮営業所	H29.4.21	その他開発(電気工事)	493	H29.5.10	慎重工事
稲沢市	尾張国府跡	稲沢市国府宮1丁目	東邦瓦斯株式会社	H29.4.18	ガス	499	H29.5.10	慎重工事
稲沢市	下津宿遺跡	稲沢市下津住吉町～下津矢口町	東邦瓦斯株式会社	H29.4.20	ガス	500	H29.5.10	慎重工事
稲沢市	一色市場遺跡(旧如来遺跡)	稲沢市一色市場町～片原一色町道上	東邦瓦斯株式会社	H29.4.20	ガス	501	H29.5.10	慎重工事
稲沢市	尾張国府跡	稲沢市松下2丁目	東邦瓦斯株式会社	H29.4.24	ガス	502	H29.5.10	慎重工事
稲沢市	尾張国府跡	稲沢市松下2丁目14番10	個人	H29.6.6	個人住宅	503	H29.5.10	慎重工事
清須市	清洲城下町遺跡	清須市清洲天王北1052番1の一部、1053番3の一部(A棟)	合同会社モンブランニング	H29.4.28	個人住宅	504	H29.5.10	工事立会
清須市	清洲城下町遺跡	清須市清洲天王北1052番1の一部、1053番3の一部(B棟)	合同会社モンブランニング	H29.4.28	個人住宅	505	H29.5.10	工事立会
清須市	清洲城下町遺跡	清須市西市場1丁目6番13	個人	H29.5.1	個人住宅	518	H29.5.10	工事立会
清須市	清洲城下町遺跡	清須市西市場3丁目5番5	個人	H29.5.2	個人住宅	519	H29.5.10	工事立会
岡崎市	土井城跡A	岡崎市土井町字蔵屋敷14番3	個人	H29.4.26	個人住宅	520	H29.5.10	工事立会
岡崎市	西牧野遺跡	岡崎市櫻山町字牧野48-2、49-2、75-1	個人	H29.4.26	個人住宅	521	H29.5.10	慎重工事
一宮市	東向野遺跡	一宮市開明字三昧北30-1番	東邦瓦斯株式会社	H29.4.25	ガス	522	H29.5.10	慎重工事
一宮市	門間島海遺跡	一宮市木曾川町門間字南島海30番	個人	H29.4.28	個人住宅	523	H29.5.10	慎重工事
豊田市	寺部遺跡	(仮換地)豊田寺部土地区画整理27街区1-6画地、(従前地)豊田市上野町1丁目167番6、(底地)豊田市上野町1丁目167番4、167番5、167番6、168番1、168番2、168番4	個人	H29.4.27	個人住宅	524	H29.5.10	慎重工事
安城市	寺領庵寺跡	安城市寺領町牛家67	個人	H29.4.28	その他開発(解体工事)	525	H29.5.10	慎重工事
春日井市	桜佐下五反田遺跡	春日井市桜佐町字下五反田	春日井熊野桜佐土地区画整理組合	H29.4.28	区画整理	526	H29.5.10	発掘調査
蒲郡市	赤日子遺跡	蒲郡市神ノ郷町森42番1、42番2、42番3、42番4	個人	H29.1.11	個人住宅	527	H29.5.10	無届着工
稲沢市	焼餅畑遺跡	稲沢市千代7丁目	中部電力株式会社 一宮営業所	H29.4.19	その他開発(電気工事)	553	H29.5.11	慎重工事
稲沢市	長角・大門遺跡	稲沢市奥田大門町164番3	中部電力株式会社 一宮営業所	H29.4.24	その他開発(電気工事)	554	H29.5.11	慎重工事
稲沢市	北丹波・東流遺跡	稲沢市下津下町西3丁目82	中部電力株式会社 一宮営業所	H29.4.27	その他開発(電気工事)	555	H29.5.11	慎重工事
豊田市	タヒラ遺跡	豊田市稲武町タヒラ8番、8番1、8番2の一部	一般財団法人古橋会	H29.1.17	個人住宅	556	H29.5.11	工事立会
田原市	籠田遺跡	田原市野田町字津口127番15、127番28	個人	H29.4.28	個人住宅	557	H29.5.11	工事立会

瀬戸市	幡山遺跡	瀬戸市東菱野町148番	株式会社雄進建築	H29.4.27	宅地造成	558	H29.5.11	工事立会
東浦町	天白遺跡	知多郡東浦町大字緒川字天白4-1、4-8、4-9、6、7-1、7-2、7-3、8、9-2、9-7、9-8、11-1、12-1、21-1、21-6、22、23-1、23-2、24、25、30-1、30-3、32-1、33、34、35、36-1、37-1、37-2、51-1、51-2、51-4、51-5、53-1、53-2、53-3、54-1、55-1、56	(仮称)東浦天白土地区画整理組合設立準備委員会	H29.4.28	宅地造成	559	H29.5.11	発掘調査
西尾市	岡山南遺跡	西尾市吉良町木田祐言13番、14番	個人	H29.4.14	宅地造成	575	H29.5.11	工事立会
西尾市	西畑遺跡	西尾市吉良町中野西荒井51番、24番	一建設株式会社	H29.4.28	個人住宅	576	H29.5.11	工事立会
春日井市	庄名向田遺跡	春日井市庄名町2丁目4番10の一部	ファースト住建株式会社 名古屋支店	H29.4.27	個人住宅	577	H29.5.11	工事立会
岩倉市	岩倉城	岩倉市曾野町居屋敷108番地8	個人	H29.5.8	その他開発(解体工事)	578	H29.5.11	工事立会
北名古屋	八幡西遺跡	北名古屋市熊之庄新宮159番2	幸成建設株式会社	H29.5.1	その他開発(側溝工事)	579	H29.5.11	工事立会
小牧市	天王塚遺跡	小牧市大字文津字天王塚695番、694番、720番、(仮換地)小牧文津土地区画整理事業41街区1、2-1、2-2	有限会社日本住宅	H29.5.2	集合住宅	580	H29.5.11	工事立会
小牧市	村中前田遺跡	小牧市大字村中前田164番3	一建設株式会社	H29.5.2	個人住宅	581	H29.5.11	工事立会
新城市	東田遺跡	新城市富永字中ヤシキ15-2、15-6、27-1、49-1、50、51	中部電力株式会社 新城営業所	H29.4.26	その他開発(電気工事)	582	H29.5.11	慎重工事
豊田市	挙母城跡	豊田市小坂本町5丁目51番1	個人	H29.4.28	個人住宅	583	H29.5.11	慎重工事
安城市	獅子塚古墳	安城市東町獅子塚1、2、3	東町町内会	H29.5.2	その他開発(秋葉神社幟立改修)	594	H29.5.15	工事立会
東海市	畑間遺跡	(該当地)東海市大田町東畑19番1、19番2、19番3、49番2、49番3、50番1、50番4、51番1、51番2、51番3、51番4、52番1、52番2、(仮換地)知多都市計画事業東海太田川駅周辺土地区画整理事業44街区11番	個人	H29.5.1	個人住宅	595	H29.5.15	工事立会
美浜町	砂之下遺跡	知多郡美浜町大字布土字南亀井146	中部電力株式会社 名古屋支店	H29.4.27	その他開発(電気工事)	596	H29.5.15	工事立会
幸田町	松ノ本遺跡	額田郡幸田町大字野場字松ノ本39番地ほか	飯島精密工業株式会社	H29.4.27	工場	597	H29.5.15	工事立会
幸田町	松山古墳	額田郡幸田町大字大草字松山12番15、12番20	個人	H29.4.27	個人住宅	598	H29.5.15	慎重工事
岡崎市	勝鬘寺遺跡	岡崎市針崎町字朱印地30番	個人	H29.4.7	個人住宅	604	H29.5.15	発掘調査
一宮市	妙興寺集落東遺跡	一宮市大和町妙興寺字出町前37番3	個人	H29.4.28	個人住宅	605	H29.5.15	慎重工事
稲沢市	鷲尾遺跡	稲沢市平和町鷲尾450番	一建設株式会社	H29.4.24	個人住宅	606	H29.5.15	慎重工事
稲沢市	陸田宮前遺跡	稲沢市陸田宮前1丁目5番23	個人	H29.4.24	個人住宅	607	H29.5.15	慎重工事
稲沢市	下津長田遺跡	稲沢市下津鞍掛町55番	東邦瓦斯株式会社	H29.4.26	ガス	608	H29.5.15	慎重工事
東海市	畑間遺跡	知多都市計画事業東海太田川駅周辺土地区画整理事業96街区7、8の一部	個人	H29.5.1	個人住宅	617	H29.5.16	工事立会
東海市	畑間遺跡	知多都市計画事業東海太田川駅周辺土地区画整理事業96街区8の一部	個人	H29.5.1	個人住宅	618	H29.5.16	工事立会
安城市	姫小川城跡	安城市東町屋敷47番の一部	個人	H29.4.11	個人住宅	619	H29.5.16	工事立会
安城市	東端城跡	安城市東端町中繩手13-1ほか	個人	H29.4.1	その他開発(土塁崩落防止工事)	620	H29.5.16	工事立会
瀬戸市	神川町遺跡	瀬戸市神川町	中部電力株式会社 旭名東営業所	H29.5.2	その他開発(電気工事)	621	H29.5.16	工事立会
瀬戸市	若宮遺跡	瀬戸市田中町177番1	株式会社アーネストワン	H29.5.2	個人住宅	622	H29.5.16	慎重工事
瀬戸市	若宮遺跡	瀬戸市田中町177番5	株式会社アーネストワン	H29.5.2	個人住宅	623	H29.5.16	慎重工事

瀬戸市	若宮遺跡	瀬戸市田中町 177 番 6	株式会社アーネストワ ン	H29.5.2	個人住宅	624	H29.5.16	慎重工事
瀬戸市	若宮遺跡	瀬戸市田中町 177 番 7	株式会社アーネストワ ン	H29.5.2	個人住宅	625	H29.5.16	慎重工事
瀬戸市	若宮遺跡	瀬戸市田中町 177 番 8	株式会社アーネストワ ン	H29.5.2	個人住宅	626	H29.5.16	慎重工事
岡崎市	岡崎城総堀跡	岡崎市八帖北町 3 番 14 水路の 一部、3 番 18、3 番 81、3 番 14、 3 番 19 赤道の一部、3 番 61 水 路の一部	株式会社フジケン	H29.5.10	個人住宅	651	H29.5.19	工事立会
清須市	清洲城下町遺跡	清須市一場矢倉 667 番 1	個人	H29.5.9	個人住宅	652	H29.5.19	工事立会
豊川市	白鳥遺跡	豊川市西部土地区画整備事業 123 街区 39	個人	H29.4.17	個人住宅	653	H29.5.19	慎重工事
稲沢市	横地熊野遺跡	稲沢市小寺町 1 丁目 76 番	個人	H29.4.7	個人住宅	654	H29.5.19	慎重工事
豊川市	白鳥遺跡	(底地) 豊川市八幡町上宿 76- 2、76-3、76-4、79、(仮換地) 豊川西部土地区画整備事業 124 街区 8-1 画地	個人	H29.5.15	個人住宅	675	H29.5.25	工事立会
豊川市	西浦遺跡	豊川市金沢町上川原 71	宗教法人宝寿寺	H29.5.10	その他建 物(本堂)	676	H29.5.25	工事立会
岩倉市	岩倉城	岩倉市下本町城跡 54 番地	東邦瓦斯株式会社	H29.5.15	ガス	677	H29.5.25	慎重工事
清須市	清洲城下町遺跡	清須市一場番町 345 番 2、一場 新町 405 番 8 の一部	株式会社パロマ	H29.5.16	その他建 物(自転車 置場)	679	H29.5.25	慎重工事
豊田市	寺部遺跡	豊田寺部土地区画整理地内 1 街区 1 画地、2 画地、3 画地、 4 画地、5 画地、6 画地、7 画 地、8 画地、9 画地、10 画地、 11 画地	株式会社セブン・イレブ ン・ジャパン	H29.5.12	その他建 物(店舗)	680	H29.5.25	慎重工事
岡崎市	神明遺跡	岡崎市柱 4 丁目 5 番 13	個人	H29.5.15	個人住宅	683	H29.5.25	慎重工事
岡崎市	愛宕山遺跡	岡崎市伊賀町字愛宕山 59 番 13 の一部、59 番 14	個人	H29.5.16	個人住宅	684	H29.5.25	工事立会
稲沢市	石橋塚畑遺跡	稲沢市木全 4 丁目 30 番 1、31 番	個人	H29.4.26	個人住宅	685	H29.5.25	工事立会
稲沢市	南麻績郷前遺跡	稲沢市南麻績町郷内 47 番	個人	H29.4.27	個人住宅	686	H29.5.25	工事立会
稲沢市	出口遺跡	稲沢市平和町中三宅中屋敷 66 番	個人	H29.4.28	個人住宅	687	H29.5.25	慎重工事
新城市	末旨遺跡	新城市石田字南畑 83 番 2、83 番 4	個人	H29.5.15	個人住宅	688	H29.5.25	工事立会
豊田市	東広瀬城	豊田市東広瀬町城下 41	株式会社スペースブラ ン	H29.5.15	宅地造成	689	H29.5.25	慎重工事
豊田市	寺部遺跡	豊田市寺部町 4 丁目 4 番 1	個人	H29.5.16	個人住宅	690	H29.5.25	慎重工事
豊田市	清水口 1 号窯	豊田市西中山町清水口 130 番 44	個人	H29.5.16	個人住宅	691	H29.5.25	慎重工事
清須市	清洲城下町遺跡	清須市新清洲 3 丁目 4 番 6、4 番 7	株式会社ウッドフレン ズ	H29.5.18	個人住宅	692	H29.5.25	慎重工事
清須市	清洲城下町遺跡	清須市一場屋舗	中部電力株式会社 中 村営業所	H29.5.15	その他開 発(電気工 事)	693	H29.5.25	慎重工事
碧南市	坊領貝塚	碧南市坂口町 4 丁目 46-1	株式会社アイラス	H29.5.17	水道	719	H29.5.26	工事立会
東海市	畑間遺跡	知多都市計画事業東海太田川 駅周辺土地区画整理事業 18 街 区 1 画地	中部電力株式会社 緑 営業所	H29.5.10	その他開 発(電気工 事)	720	H29.5.26	慎重工事
みよし市	寺山遺跡	みよし市黒笹町桐山 166 番 1、 166 番 2、167 番 7、167 番 8、 167 番 9、167 番 11、167 番 12、 167 番 14、167 番 18、167 番 19	中央不動産販売株式会 社	H29.4.20	宅地造成	721	H29.5.26	慎重工事
安城市	別郷下り遺跡	安城市別郷町油石 48 番地 3	個人	H29.4.27	個人住宅	722	H29.5.26	慎重工事
安城市	二子古墳ほか	安城市桜井町印内北分 42 番 3 ～小川町的場 92 番 1	東邦瓦斯株式会社	H29.5.17	ガス	723	H29.5.26	工事立会
安城市	御用地遺跡	安城市尾崎町郷東 3 番 1	尾崎町内会	H29.5.18	その他建 物(公民館)	724	H29.5.26	工事立会
岡崎市	岡崎城総堀跡	岡崎市松本町 1 丁目 41 番～材 木町 2 丁目 31 番	東邦瓦斯株式会社	H29.5.18	ガス	725	H29.5.26	工事立会
岡崎市	社口田古銭出土地	岡崎市舞木町字宮前 23 番	個人	H29.5.18	個人住宅	726	H29.5.26	工事立会
稲沢市	ハサバ遺跡	稲沢市小池 3 丁目 16 番 1、16 番 2、16 番 3	個人	H29.5.2	個人住宅	743	H29.5.26	慎重工事
稲沢市	古三味遺跡	稲沢市北市場西町 30 番、31 番、 32 番	中部電力株式会社 一 宮営業所	H29.5.2	その他開 発(電気工 事)	744	H29.5.26	慎重工事
稲沢市	下津宿遺跡	稲沢市下津光明寺町 4 番 1	個人	H29.5.2	個人住宅	745	H29.5.26	工事立会
稲沢市	赤池宿遺跡	稲沢市赤池寺東町	中部電力株式会社 一 宮営業所	H29.5.8	その他開 発(電気工 事)	746	H29.5.26	慎重工事

稲沢市	大宮廻遺跡	稲沢市大塚北3丁目36番1	個人	H29.5.8	個人住宅	747	H29.5.26	工事立会
稲沢市	尾張国府跡	稲沢市稲島東4丁目110番	個人	H29.5.8	個人住宅	748	H29.5.26	工事立会
一宮市	光明寺神宮遺跡	一宮市光明寺神宮3番	個人	H29.5.12	個人住宅	749	H29.5.26	工事立会
一宮市	加納馬場集落東遺跡	一宮市千秋町加納馬場字柳林74番	個人	H29.5.14	個人住宅	750	H29.5.26	慎重工事
岡崎市	ハサマ遺跡	岡崎市大平町字下り25番2	個人	H29.5.18	個人住宅	751	H29.5.26	慎重工事
小牧市	東向山遺跡	小牧市大字林字東向山123番1の一部	個人	H29.5.19	個人住宅	757	H29.5.26	工事立会
岡崎市	高木遺跡	岡崎市柱2丁目7番11、7番12、7番15、7番16	個人	H29.5.19	個人住宅	761	H29.5.30	工事立会
江南市	塔塚遺跡	江南市古知野町大塔71番	個人	H29.5.22	個人住宅	763	H29.5.30	工事立会
あま市	森南遺跡	あま市森8丁目13番22	個人	H29.5.23	個人住宅	777	H29.5.30	慎重工事
春日井市	勝川遺跡	春日井市勝川町10丁目7番7	個人	H29.5.23	個人住宅	778	H29.5.30	慎重工事
知立市	知立城(知立古城)	知立市西町西7番8~77番	東邦瓦斯株式会社	H29.5.17	ガス	779	H29.5.30	慎重工事
岡崎市	文女遺跡	岡崎市柱2丁目1番10	個人	H29.5.23	個人住宅	780	H29.5.30	工事立会
岡崎市	愛宕山遺跡	岡崎市伊賀町字愛宕山59番9、59番12、59番15	個人	H29.5.18	個人住宅	781	H29.5.30	工事立会
知多市	笹廻間A古窯群	知多市八幡字笹廻間12-861、865、872	一建設株式会社	H29.5.23	個人住宅	791	H29.5.30	工事立会
豊田市	上野下村城跡	豊田市上郷町会下山29番	個人	H29.5.19	個人住宅	792	H29.5.30	工事立会
豊橋市	玉川変電所遺跡	豊橋市石巻本町字東野14番地2	中部電力株式会社 豊橋電力センター	H29.4.3	その他開発(電気工事)	793	H29.5.30	工事立会
新城市	長篠戦役設楽原決戦場跡	新城市竹広字藤浪410番1、411番4	個人	H29.5.24	個人住宅	794	H29.5.30	慎重工事
清須市	清洲城下町遺跡	清須市清洲	東邦瓦斯株式会社	H29.5.19	ガス	795	H29.5.30	慎重工事
清須市	清洲城下町遺跡	清須市一場矢倉667-12	個人	H29.5.23	個人住宅	796	H29.5.30	工事立会
一宮市	串作集落東遺跡	一宮市萩原町串作字二子前	中部電力株式会社 一宮営業所	H29.5.2	その他開発(電気工事)	797	H29.5.30	慎重工事
一宮市	光明寺城跡	一宮市光明寺字本郷屋敷25-2	中部電力株式会社 一宮営業所	H29.5.12	その他開発(電気工事)	798	H29.5.30	工事立会
武豊町	ウスガイト遺跡	知多郡武豊町大字富貴字新薄里110	一建設株式会社	H29.5.23	個人住宅	827	H29.6.2	工事立会
刈谷市	今岡貝塚	刈谷市今岡町手掛34番の一部	株式会社トーヨーホーム	H29.5.25	個人住宅	828	H29.6.2	工事立会
安城市	桜井城跡	安城市桜井町城向28-2	個人	H29.4.14	個人住宅	829	H29.6.2	工事立会
豊田市	高岡遺跡	豊田市鶯鴨町高岡200番	個人	H29.5.24	個人住宅	830	H29.6.2	工事立会
豊田市	五反田遺跡	豊田市花園区画整理地内27街区4	個人	H29.5.25	個人住宅	831	H29.6.2	慎重工事
清須市	清洲城下町遺跡	清須市清洲2丁目2番17	個人	H29.5.25	個人住宅	832	H29.6.2	工事立会
清須市	清洲城下町遺跡	清須市清洲	東邦瓦斯株式会社	H29.5.26	ガス	833	H29.6.2	慎重工事
清須市	清洲城下町遺跡	清須市一場御園720-18	中部電力株式会社 中村営業所	H29.5.29	その他開発(電気工事)	834	H29.6.2	慎重工事
岡崎市	小針遺跡	岡崎市小針町字北畑45番1の一部	セキスイハイム中部株式会社	H29.5.26	個人住宅	835	H29.6.2	工事立会
豊田市	寺部遺跡	豊田市寺部町2丁目72番の一部	個人	H29.4.6	個人住宅	836	H29.6.2	工事立会
瀬戸市	落合橋南遺跡	瀬戸市品野町6丁目113-1	一建設株式会社	H29.5.23	個人住宅	837	H29.6.2	工事立会
春日井市	神領縄境遺跡	春日井市神領町3丁目4-14	中部電力株式会社 春日井営業所	H29.5.24	その他開発(電気工事)	838	H29.6.2	慎重工事
春日井市	上条城跡	春日井市上条4丁目162	中部電力株式会社 春日井営業所	H29.5.24	その他開発(電気工事)	839	H29.6.2	慎重工事
蒲郡市	蒲郡陣屋	蒲郡市本町243番12	個人	H29.5.23	個人住宅	840	H29.6.2	発掘調査
清須市	朝日遺跡	清須市西田中松本36番	個人	H29.5.29	個人住宅	850	H29.6.2	工事立会
清須市	清洲城下町遺跡	清須市清洲馬橋2716番9	個人	H29.5.29	個人住宅	851	H29.6.2	工事立会
清須市	清洲城下町遺跡	清須市朝日五条86番地	中部電力株式会社 中村営業所	H29.5.29	その他開発(電気工事)	852	H29.6.2	慎重工事
清須市	清洲城下町遺跡	清須市清洲下町2221番7	個人	H29.5.30	個人住宅	853	H29.6.2	工事立会
みよし市	道満屋敷跡	みよし市西一色町前原18番7、860番28、860番30、860番33、860番14	個人	H29.5.2	個人住宅	854	H29.6.2	慎重工事
みよし市	道満屋敷跡	みよし市西一色町前原860番19、860番21、860番37、860番49、860番52	個人	H29.5.2	個人住宅	855	H29.6.2	慎重工事
みよし市	小金下遺跡	みよし市助生町小金下113番6、113番10	個人	H29.5.30	個人住宅	856	H29.6.2	慎重工事
稲沢市	下津北山遺跡	稲沢市下津北山町1丁目13番13	個人	H29.5.10	個人住宅	857	H29.6.2	慎重工事
稲沢市	下津宿遺跡	稲沢市下津寺前町10番	個人	H29.5.11	個人住宅	858	H29.6.2	工事立会

稲沢市	下津小井戸遺跡	稲沢市下津小井戸町 36 番の一部	個人	H29.5.11	個人住宅	859	H29.6.2	工事立会
豊田市	亀首遺跡	豊田市亀首町若宮 21 番 1	長田広告株式会社	H29.5.26	その他開発(看板設置)	860	H29.6.2	慎重工事
豊川市	坂地遺跡	豊川市宿町坂地 225、226、227	個人	H29.5.25	個人住宅	861	H29.6.2	工事立会
豊川市	倉屋敷遺跡	豊川市小坂井町才ノ木 120 番	アイディホーム株式会社	H29.5.25	個人住宅	862	H29.6.2	工事立会
春日井市	勝川遺跡	春日井市勝川町 4 丁目 4 番地	有限会社ユウシン	H29.5.24	その他開発(解体工事)・個人住宅	867	H29.6.5	慎重工事
春日井市	庄名向田遺跡	春日井市庄名町 2 丁目 4 番 10	個人	H29.5.25	個人住宅	868	H29.6.5	工事立会
豊田市	寺部遺跡	豊田市寺部区画整理 16B 1-1、1-2、1-3、2、3	積和不動産中部株式会社	H29.5.30	個人住宅	883	H29.6.6	慎重工事
稲沢市	高御堂遺跡	稲沢市高御堂 1 丁目 21 番 6	個人	H29.5.15	個人住宅	884	H29.6.6	慎重工事
豊川市	下長山塚遺跡	豊川市下長山町塚 157-4、157-6	雅建設株式会社	H29.5.30	個人住宅	885	H29.6.6	工事立会
田原市	西砦古窯跡	田原市田原町西砦 19 番 10、19 番 11	個人	H29.5.23	個人住宅	886	H29.6.6	工事立会
日進市	浅田城	日進市浅田町東前田 17 番	個人	H29.5.29	個人住宅	887	H29.6.6	慎重工事
北名古屋	道見屋敷	北名古屋市六ツ師中屋敷 619 番	個人	H29.5.24	個人住宅	888	H29.6.6	工事立会
岡崎市	高隆寺跡	岡崎市高隆寺町字本郷 12 番	個人	H29.5.23	個人住宅	889	H29.6.6	工事立会
岡崎市	小針遺跡、小針城跡	岡崎市小針町字城跡 68 番 3	個人	H29.5.26	個人住宅	890	H29.6.6	工事立会
岡崎市	山伏遺跡	岡崎市森越町字森下 1 番 1	株式会社フジケン	H29.5.29	宅地造成	891	H29.6.6	工事立会
愛西市	諸桑廃寺	愛西市諸桑町東浦	東邦瓦斯株式会社	H29.6.1	ガス	900	H29.6.7	慎重工事
岡崎市	中道遺跡	岡崎市大平町字中道 38 番	個人	H29.5.31	個人住宅	922	H29.6.13	工事立会
岡崎市	ハサマ遺跡	岡崎市大平町字下り 25 番 22	個人	H29.5.31	個人住宅	923	H29.6.13	慎重工事
半田市	港本町遺跡	半田市港本町 2 丁目 40-1	中部電力株式会社 半田営業所	H29.5.29	その他開発(電気工事)	927	H29.6.13	工事立会
瀬戸市	美濃池町遺跡	瀬戸市美濃池町 40 番 1、40 番 2、40 番 3	個人	H29.6.5	個人住宅	933	H29.6.13	工事立会
岡崎市	新屋敷遺跡	岡崎市橋目町字屋敷 4 番～36 番	東邦瓦斯株式会社	H29.6.5	ガス	934	H29.6.13	工事立会
清須市	清洲城下町遺跡	清須市一場新町 484 番 1 の一部	個人	H29.6.1	個人住宅	935	H29.6.13	工事立会
清須市	清洲城下町遺跡	清須市清洲菅田 2429 番 27	個人	H29.6.6	個人住宅	936	H29.6.13	工事立会
春日井市	大留荒子遺跡	春日井市大留町 1 丁目 10 番 22	個人	H29.5.30	個人住宅	937	H29.6.13	工事立会
春日井市	桜佐下五反田遺跡	春日井市桜佐町 232	有限会社CRD	H29.6.1	その他開発(フェンス工事)	938	H29.6.13	慎重工事
春日井市	松河戸遺跡	春日井市細木町 2 丁目 77 番	テクノジャパン株式会社	H29.6.2	個人住宅	939	H29.6.13	慎重工事
春日井市	庄名向田遺跡、庄名川端遺跡	春日井市庄名町 2 丁目 4-11 番	東邦瓦斯株式会社	H29.6.6	ガス	940	H29.6.13	慎重工事
みよし市	荒畑遺跡	みよし市三好町西ノ木戸 3 番 6	エフォートエム有限会社	H29.5.1	個人住宅	941	H29.6.13	慎重工事
刈谷市	泉田市場屋敷遺跡	刈谷市泉田町市場屋敷 66 番、67 番、68 番合併、61 番 1、65 番 1	個人	H29.6.2	その他開発(解体工事)・個人住宅	970	H29.6.14	工事立会
豊川市	白鳥遺跡	豊川市久保町上見堂 11、13-1 の一部	個人	H29.5.30	集合住宅	971	H29.6.14	工事立会
岡崎市	安藤屋敷跡	岡崎市大和町字杓市場 77 番 1	個人	H29.6.5	個人住宅	972	H29.6.14	工事立会
一宮市	瀬部上ノ郷集落南遺跡	一宮市瀬部字大馬場 53-1	中部電力株式会社 一宮営業所	H29.5.23	その他開発(電気工事)	973	H29.6.14	工事立会
犬山市	楽田城跡	犬山市字城山 87 番 2	個人	H29.6.5	個人住宅	974	H29.6.14	工事立会
安城市	別郷下り遺跡	安城市別郷町油石 48-2	個人	H29.6.6	個人住宅	975	H29.6.14	慎重工事
岡崎市	野畑城跡	岡崎市野畑町字北浦 1 番 1～字北郷中 33 番 5	東邦瓦斯株式会社	H29.6.7	ガス	976	H29.6.14	工事立会
一宮市	妙興寺集落南遺跡	一宮市大和町妙興寺字西之口 2327 番 1、2328 番 2、2328 番 10	株式会社ハウスドゥ	H29.6.1	個人住宅	977	H29.6.14	慎重工事
一宮市	伝法寺廃寺	一宮市丹陽町伝法寺字上蜻蛉 1077 番	株式会社サンヨーハウジング名古屋	H29.6.2	個人住宅	978	H29.6.14	慎重工事
田原市	小今口遺跡	田原市若見町鬼墮 4-2	株式会社安心住宅	H29.5.27	その他開発(太陽光発電)	979	H29.6.14	無届着工
岩倉市	岩倉城	岩倉市下本町丸之内 9 番 1	個人	H29.6.8	個人住宅	992	H29.6.14	工事立会
豊田市	寺部遺跡	豊田市寺部町 4 丁目 4 番 6、4 番 7	個人	H29.6.2	個人住宅	993	H29.6.14	工事立会

豊田市	寺部遺跡	豊田寺部土地区画整理 16 街区 15 画地	個人	H29. 6. 1	個人住宅	994	H29. 6. 14	慎重工事
稲沢市	日下部・六角堂遺跡	稲沢市六角堂東町 5 丁目 6-12	個人	H29. 5. 16	個人住宅	995	H29. 6. 14	工事立会
稲沢市	一色三反田遺跡	稲沢市一色長畑町 15 番	個人	H29. 5. 16	個人住宅	996	H29. 6. 14	慎重工事
稲沢市	雉子畑遺跡	稲沢市桜木 1 丁目 189 番 3、190 番 3、191 番 3	個人	H29. 5. 16	個人住宅	997	H29. 6. 14	工事立会
長久手市	岩作城跡	長久手市岩作城の内 14 番 1、 18 番 1	個人	H29. 5. 25	個人住宅	998	H29. 6. 14	工事立会
稲沢市	尾張国府跡	稲沢市国府宮 2 丁目 7 番 6	個人	H29. 5. 29	個人住宅	1004	H29. 6. 16	慎重工事
稲沢市	勝幡城跡	稲沢市平和町城西 124 番	個人	H29. 5. 29	個人住宅	1005	H29. 6. 16	工事立会
稲沢市	高須賀遺跡	稲沢市稲島町寺山 10 番 1、10 番 4、10 番 8	個人	H29. 5. 25	個人住宅	1006	H29. 6. 16	工事立会
稲沢市	西溝口遺跡	稲沢市西溝口町北郷 56 番 1	個人	H29. 5. 24	個人住宅	1007	H29. 6. 16	工事立会
稲沢市	大塚塚畑遺跡	稲沢市大塚北 2 丁目 34 番地	個人	H29. 5. 18	個人住宅	1008	H29. 6. 16	工事立会
小牧市	平野遺跡	小牧市大字林字平野 1173-1、 1173-3	個人	H29. 6. 9	その他開 発(解体工 事)	1009	H29. 6. 16	工事立会
岡崎市	井田城跡、山王遺跡	岡崎市井田町字西田 6 番 2、7 番、12 番 3、74 番、75 番	個人	H29. 6. 8	個人住宅	1010	H29. 6. 16	工事立会
岡崎市	百々城跡	岡崎市百々町字池ノ入 19 番 25	株式会社東栄住宅	H29. 6. 12	個人住宅	1011	H29. 6. 16	工事立会
岡崎市	丸山廃寺跡	岡崎市丸山町字ハサマ 68 番 5 ～70 番 1	東邦瓦斯株式会社	H29. 6. 12	ガス	1028	H29. 6. 16	工事立会
稲沢市	長角・大門遺跡	稲沢市奥田大門町 140 番	株式会社ウッドフレン ズ	H29. 6. 2	個人住宅	1029	H29. 6. 16	工事立会
稲沢市	下津宿遺跡	稲沢市下津蛇池町 46 番地	中部電力株式会社 一 宮営業所	H29. 6. 5	その他開 発(電気工 事)	1030	H29. 6. 16	慎重工事
稲沢市	東畑廃寺跡	稲沢市稲島東 5 丁目 54	中部電力株式会社 一 宮営業所	H29. 6. 5	その他開 発(電気工 事)	1031	H29. 6. 16	慎重工事
稲沢市	宮郭遺跡	稲沢市氷室町宮郭	中部電力株式会社 一 宮営業所	H29. 6. 5	その他開 発(電気工 事)	1032	H29. 6. 16	慎重工事
稲沢市	下津宿遺跡	稲沢市下津寺前町 60 番	中部電力株式会社 一 宮営業所	H29. 6. 7	その他開 発(電気工 事)	1033	H29. 6. 16	慎重工事
稲沢市	正明寺花地遺跡	稲沢市正明寺 1 丁目 20-7	中部電力株式会社 一 宮営業所	H29. 6. 8	その他開 発(電気工 事)	1034	H29. 6. 16	慎重工事
稲沢市	下津宿遺跡	稲沢市下津光明寺町 21	中部電力株式会社 一 宮営業所	H29. 6. 12	その他開 発(電気工 事)	1035	H29. 6. 16	慎重工事
稲沢市	大宮・北畑遺跡	稲沢市井之口大宮町 217-1	中部電力株式会社 一 宮営業所	H29. 6. 8	その他開 発(電気工 事)	1036	H29. 6. 16	慎重工事
幸田町	深溝城 A、深溝城跡、本光寺境内地	額田郡幸田町大字深溝字清水 15 番～字山ノ入 30 番 1	東邦瓦斯株式会社	H29. 6. 8	ガス	1039	H29. 6. 19	工事立会
犬山市	国正遺跡	犬山市大字犬山字神ノ木 1 番 24、1 番 38、1 番 43	個人	H29. 6. 12	個人住宅	1040	H29. 6. 19	工事立会
安城市	八剣貝塚、祈禱貝塚、東端古屋敷跡	安城市東端町八剣 86 番 2～殿 町 127 番	東邦瓦斯株式会社	H29. 6. 13	ガス	1041	H29. 6. 19	工事立会
豊田市	鴛鴨城跡	豊田市鴛鴨町矢迫 79 番 2、同 所 83 番	株式会社中部システム 輸送	H29. 6. 2	その他開 発(駐車 場)	1042	H29. 6. 19	工事立会
豊田市	瑞穂遺跡	豊田市瑞穂町 4 丁目 22 番、23 番、24 番	イオンリテール株式会 社	H29. 6. 2	その他開 発(駐車 場)	1044	H29. 6. 19	工事立会
新城市	萩平遺跡	新城市川路字萩平 1-6、1-508、 1-665、1-667	中部電力株式会社 新 城営業所	H29. 6. 12	その他開 発(電気工 事)	1054	H29. 6. 20	慎重工事
岡崎市	新屋敷遺跡	岡崎市橋目町字屋敷 34 番 1～ 35 番	東邦瓦斯株式会社	H29. 6. 15	ガス	1055	H29. 6. 20	工事立会
豊田市	上原遺跡	豊田市上原町西山 70-3	個人	H29. 6. 12	個人住宅	1056	H29. 6. 20	工事立会
豊田市	寺部遺跡	豊田市寺部町 4 丁目 4 番 3、4 番 5	個人	H29. 6. 12	個人住宅	1057	H29. 6. 20	工事立会
清須市	清洲城下町遺跡	清須市清洲 1624	個人	H29. 6. 8	個人住宅	1058	H29. 6. 20	工事立会
清須市	清洲城下町遺跡	清須市清洲 2 丁目 2 番 19	個人	H29. 6. 15	個人住宅	1059	H29. 6. 20	工事立会
清須市	清洲城下町遺跡	清須市清洲下町 2221 番 10、 2221 番 11	個人	H29. 6. 14	個人住宅	1060	H29. 6. 20	工事立会
稲沢市	尾張国府跡	稲沢市国府宮 1 丁目 4 番 3	個人	H29. 6. 13	個人住宅	1075	H29. 6. 21	慎重工事
稲沢市	一色三反田遺跡	稲沢市一色長畑 27-1	個人	H29. 6. 13	個人住宅	1076	H29. 6. 21	慎重工事
みよし市	荒畑遺跡	みよし市三好町荒畑 4 番 1、4 番 4	個人	H29. 6. 11	個人住宅	1077	H29. 6. 21	慎重工事

稲沢市	治郎丸元屋敷遺跡	稲沢市治郎丸元町 27、28、29、30、31、32、33、34 番	社会福祉法人白寿苑	H29.6.13	その他建物(老人福祉施設)	1078	H29.6.21	工事立会
瀬戸市	若宮遺跡	瀬戸市田中町 214 番 1	個人	H29.6.9	個人住宅	1079	H29.6.21	工事立会
瀬戸市	上本町遺跡	瀬戸市上本町 775 番	個人	H29.6.12	宅地造成	1080	H29.6.21	工事立会
瀬戸市	上本町遺跡	瀬戸市上本町 775 番	個人	H29.6.12	個人住宅	1081	H29.6.21	工事立会
瀬戸市	品野西遺跡	瀬戸市品野町 7-28	個人	H29.6.15	個人住宅	1082	H29.6.21	工事立会
瀬戸市	内田町遺跡	瀬戸市内田町 2 丁目 76	個人	H29.6.15	その他建物(店舗)	1083	H29.6.21	工事立会
刈谷市	今岡貝塚	刈谷市今岡町手掛 34 番の一部(C 区画)	株式会社トーヨーホーム	H29.6.5	個人住宅	1084	H29.6.21	工事立会
刈谷市	今岡貝塚	刈谷市今岡町手掛 34 番の一部(B 区画)	株式会社トーヨーホーム	H29.6.5	個人住宅	1085	H29.6.21	工事立会
瀬戸市	藤島町居屋敷北遺跡	小牧市藤島町居屋敷 21 番地	T・U不動産株式会社	H29.6.15	その他開発(解体工事)	1086	H29.6.21	工事立会
豊橋市	駒郷遺跡	豊橋市駒形町字駒郷 55 番 1	個人	H29.6.6	個人住宅	1094	H29.6.22	工事立会
豊橋市	黒下遺跡	豊橋市大岩町字荒古 34 番 6	個人	H29.5.30	個人住宅	1095	H29.6.22	工事立会
一宮市	宇夫須那神社古墳、島村高木遺跡	一宮市島村字北門～字上老光寺	東邦瓦斯株式会社	H29.6.6	ガス	1096	H29.6.22	工事立会
安城市	別郷下り遺跡	安城市別郷町油石 48 番 1	個人	H29.6.13	個人住宅	1097	H29.6.22	慎重工事
一宮市	毛受遺跡	一宮市大和町毛受字北河原 28 番 1	アイディホーム株式会社	H29.6.9	個人住宅	1098	H29.6.22	慎重工事
一宮市	光明寺集落南遺跡	一宮市光明寺字大条戸 33 番	個人	H29.6.6	個人住宅	1099	H29.6.22	慎重・立会
安城市	中開道遺跡	安城市桜井町中開道 37 番	個人	H29.6.2	個人住宅	1100	H29.6.22	発掘・立会
西尾市	経塚古墳	西尾市刈宿町敷田 32-1、29-2	個人	H29.6.2	個人住宅	1106	H29.6.23	工事立会
西尾市	松崎八反田	西尾市八ツ面町八反田 33-2、33-4	個人	H29.6.20	個人住宅	1107	H29.6.23	工事立会
刈谷市	刈谷城跡	刈谷市銀座 5 丁目 48 番 1、50 番、司町 2 丁目 46 番 1	個人	H29.6.15	個人住宅	1108	H29.6.23	工事立会
刈谷市	大西東貝塚	刈谷市泉田町大西 41	個人	H29.6.19	個人住宅	1109	H29.6.23	工事立会
小牧市	天王塚遺跡	小牧市大字文津字天王塚 695 番	タクトホーム株式会社	H29.6.12	個人住宅	1113	H29.6.23	慎重工事
小牧市	多気竜泉寺北遺跡	小牧市多気南町	東邦瓦斯株式会社	H29.6.19	ガス	1114	H29.6.23	慎重工事
豊田市	寺部遺跡	豊田市上野町 1 丁目 169 番 1	積水ハウス株式会社岡崎支店	H29.6.19	個人住宅	1126	H29.6.27	慎重工事
豊田市	挙母城跡、常盤町遺跡	豊田市常盤町 1 丁目 47 番、48 番 2	個人	H29.4.7	個人住宅	1127	H29.6.26	慎重工事
豊田市	岩長遺跡	豊田市百々町 8 丁目 63 番 50、32 番 40	個人	H29.6.15	その他開発(太陽光発電)	1128	H29.6.26	工事立会
稲沢市	平・山口遺跡	稲沢市平刈田町 3 番、6 番	個人	H29.5.23	個人住宅	1129	H29.6.26	工事立会
幸田町	釜石第 1 号古墳	額田郡幸田町大字野場字石荒 48-3 ほか	中部電力株式会社 岡崎営業所	H29.6.14	その他開発(電気工事)	1143	H29.6.28	慎重工事
幸田町	松山古墳	額田郡幸田町大字大草字松山 18-1	個人	H29.6.14	集合住宅	1144	H29.6.28	慎重工事
豊田市	寺部遺跡	豊田市上野町 1 丁目 160-3、46-2	個人	H29.6.20	個人住宅	1145	H29.6.28	慎重工事
春日井市	松河戸遺跡	春日井市松河戸町 6 丁目 3-3	個人	H29.6.21	その他建物(店舗)	1146	H29.6.28	慎重工事
小牧市	天王塚遺跡	小牧市大字文津	東邦瓦斯株式会社	H29.6.21	ガス	1147	H29.6.28	慎重工事
知多市	大草城跡	知多市大草字東屋敷 17 番地 2	個人	H29.6.20	個人住宅	1148	H29.6.28	工事立会
刈谷市	一里山貝塚	刈谷市一里山町一里山 27-2、28、28-1、28-3、30-1、31、32、33 合、109	個人	H29.6.15	個人住宅	1149	H29.6.28	工事立会
岡崎市	岡崎城総堀跡	岡崎市板屋町 221 番 4 の一部	セキスイハイム中部株式会社	H29.6.19	個人住宅	1150	H29.6.28	工事立会
岡崎市	東郷遺跡	岡崎市仁木町字東郷 74 番	東邦瓦斯株式会社	H29.6.21	ガス	1151	H29.6.28	工事立会
一宮市	妙興寺集落東遺跡	一宮市大和町妙興寺字千間堂 20	中部電力株式会社 一宮営業所	H29.6.12	その他開発(電気工事)	1152	H29.6.28	工事立会
一宮市	瀬部上ノ郷集落南遺跡	一宮市瀬部字杭場 31-1	中部電力株式会社 一宮営業所	H29.6.12	その他開発(電気工事)	1153	H29.6.28	工事立会
一宮市	佐千原集落東遺跡	一宮市佐千原字東出 89 番	アイディホーム株式会社	H29.6.15	個人住宅	1154	H29.6.27	慎重・立会
武豊町	ウスガイト遺跡	知多郡武豊町大字富貴字新西側 164-1	個人	H29.6.21	個人住宅	1159	H29.6.28	工事立会
稲沢市	下津宿遺跡	稲沢市下津寺前町 2 番	個人	H29.6.13	個人住宅	1170	H29.7.3	工事立会
清須市	清洲城下町遺跡	清洲市清洲下町 2229-3	個人	H29.6.26	個人住宅	1171	H29.7.3	工事立会
稲沢市	シノギ遺跡	稲沢市駅前 3 丁目 7 番 14	個人	H29.6.19	個人住宅	1172	H29.7.3	慎重工事
稲沢市	醒ヶ井遺跡	稲沢市稲島 12 丁目	東邦瓦斯株式会社	H29.6.20	ガス	1173	H29.7.3	慎重工事
稲沢市	下津北山遺跡	稲沢市下津南山町 79 番地	個人	H29.6.20	個人住宅	1174	H29.7.3	慎重工事

清須市	清州城下町遺跡	清須市朝日城屋敷 43 番 1、43 番 2、43 番 3、43 番 4、43 番 5	大和製本株式会社	H29.6.20	その他建物(倉庫)	1175	H29.7.3	慎重工事
清須市	清州城下町遺跡	清須市西市場 2 丁目 4-4 番地	中部電力株式会社 中村営業所	H29.6.15	その他開発(電気工事)	1176	H29.7.3	慎重工事
稲沢市	下津北山遺跡	稲沢市下津南山町 1 丁目 5 番 11 の一部	個人	H29.6.19	個人住宅	1177	H29.7.3	慎重工事
北名古屋	新宮遺跡	北名古屋市熊之庄新宮	東邦瓦斯株式会社	H29.6.20	ガス	1193	H29.7.5	慎重工事
岩倉市	御山寺遺跡	岩倉市本町北廻間	東邦瓦斯株式会社	H29.6.26	ガス	1194	H29.7.5	慎重工事
豊田市	寺部遺跡	豊田寺部土地区画整理事業 17 街区 1、2	個人	H29.6.22	集合住宅	1195	H29.7.5	慎重工事
豊田市	貞宝遺跡	豊田市貞宝町貞宝 8-185 ほか	トヨキン株式会社	H29.6.23	工場	1196	H29.7.5	慎重工事
岡崎市	若一王子神社遺跡	岡崎市岩津町字檀ノ上 120-10	個人	H29.5.24	個人住宅	1197	H29.7.5	工事立会
豊川市	白鳥遺跡	豊川市八幡町上宿 69 番 10、85 番 2	個人	H29.6.20	個人住宅	1198	H29.7.5	工事立会
小牧市	三ッ淵宮前遺跡	小牧市大字三ッ淵宮前 11 番 2	ヤマシヨ-金属株式会社	H29.6.26	その他開発(電気工事)	1199	H29.7.5	工事立会
瀬戸市	掛下遺跡	瀬戸市掛下町 2 丁目 57	中部電力株式会社 旭名東営業所	H29.6.19	その他開発(電気工事)	1200	H29.7.5	工事立会
瀬戸市	幡西町遺跡	瀬戸市幡西町	中部電力株式会社 旭名東営業所	H29.6.19	その他開発(電気工事)	1201	H29.7.5	工事立会
清須市	清洲城下町遺跡	清須市清洲内須ケ口 2297 番	個人	H29.6.26	個人住宅	1203	H29.7.3	工事立会
知立市	中根遺跡	知立市上重原町中根 87 番 2、94 番、94 番 1、95 番 1	株式会社中エネ	H29.6.7	その他開発(太陽光発電)	1207	H29.7.3	慎重工事
刈谷市	上カス貝塚	刈谷市一ツ木町 7 丁目 27 番 15	個人	H29.6.20	個人住宅	1208	H29.7.3	慎重工事
岡崎市	於御所遺跡	岡崎市岩津町字於御所 172 番	医療法人みうらクリニック	H29.6.9	その他建物(診療所)	1209	H29.7.3	慎重工事
稲沢市	生出遺跡	稲沢市横野東郷町 1	中部電力株式会社 一宮営業所	H29.6.21	その他開発(電気工事)	1210	H29.7.3	慎重工事
稲沢市	大塚塚畑遺跡	稲沢市大塚北 2 丁目	中部電力株式会社 一宮営業所	H29.6.21	その他開発(電気工事)	1211	H29.7.3	慎重工事
岡崎市	井ノ口遺跡	岡崎市井ノ口町字赤城 50-2、52-1 の一部、50-1 の一部	個人	H29.6.22	個人住宅	1212	H29.7.3	工事立会
岡崎市	小針遺跡	岡崎市小針町字北畑 21 番 1	株式会社オカザキホーム	H29.6.20	個人住宅	1213	H29.7.3	工事立会
田原市	佐藤遺跡	田原市大久保町佐藤 29-1	株式会社安心住宅	H29.6.12	その他開発(太陽光発電)	1214	H29.7.3	工事立会
稲沢市	大塚東屋敷遺跡	稲沢市大塚北 4 丁目 54	名鉄不動産株式会社	H29.6.22	その他開発(排水管)	1234	H29.7.5	慎重工事
稲沢市	辯才遺跡	稲沢市稲島 10 丁目 90 番	個人	H29.6.22	個人住宅	1235	H29.7.5	工事立会
安城市	天神遺跡	安城市北山崎町天神 2 番 4	個人	H29.5.23	個人住宅	1236	H29.7.5	発掘調査
春日井市	勝川遺跡	春日井市勝川町 9 丁目 9-5	株式会社中京リファイン	H29.6.28	個人住宅	1237	H29.7.5	慎重工事
春日井市	上条城跡	春日井市上条 2 丁目 50 番	東海旅客鉄道株式会社	H29.6.28	その他開発(地質調査)	1238	H29.7.5	慎重工事
清須市	清洲城下町遺跡	清須市一場屋舗 1523 番、1524 番、1525 番、1526 番 2	タクトホーム株式会社	H29.6.29	個人住宅	1239	H29.7.5	工事立会
清須市	清洲城下町遺跡	清須市一場御園 715 番 1、3、4、716 番 1、2、3、5、6、7、8、9、717 番 1、2、3、5、6、718 番 1、2、3、4、719 番 1、2、3、5、6、7、8、10、11、12、13、720 番 5、9、15、16、17	株式会社大成不動産	H29.6.29	個人住宅	1240	H29.7.5	工事立会
清須市	清洲城下町遺跡	清須市寺野花園 11 番 5	個人	H29.7.3	個人住宅	1259	H29.7.7	工事立会
豊田市	陣屋跡遺跡	豊田市足助町陣屋跡 45-3	株式会社平野建材店	H29.6.22	その他開発(解体工事)	1266	H29.7.7	工事立会
豊田市	梅坪遺跡	豊田市東梅坪町 3 丁目 4 番 10	個人	H29.6.29	個人住宅	1267	H29.7.7	慎重工事
東海市	畑間遺跡	東海市大田町前田、知多都市計画事業東海太田川駅周辺土地区画整理事業 94 街区 5 画地	中部電力株式会社 緑営業所	H29.6.16	その他開発(電気工事)	1268	H29.7.7	慎重工事
東海市	畑間遺跡	東海市大田町の場、知多都市計画事業東海太田川駅周辺土地区画整理事業 96 街区 11 画地	中部電力株式会社 緑営業所	H29.6.16	その他開発(電気工事)	1269	H29.7.7	慎重工事
愛西市	前田面遺跡	愛西市大井町六川北 54 番	個人	H29.6.27	個人住宅	1270	H29.7.7	慎重工事

春日井市	松河戸遺跡	春日井市松河戸町3丁目18番2、18番3	株式会社サンヨーハウジング名古屋	H29.6.30	その他開発(整地工事)	1271	H29.7.7	慎重工事
東海市	畑間遺跡	東海市大田町の場、知多都市計画事業東海太田川駅周辺土地区画整理事業119街区5画地	中部電力株式会社 緑営業所	H29.6.30	その他開発(電気工事)	1278	H29.7.12	慎重工事
豊田市	峯山砦跡	豊田市押山町西峰山793番地	押山歴史探検隊	H29.6.26	その他開発(看板設置)	1279	H29.7.12	慎重工事
豊田市	上野下村城址(会下城)	豊田市上郷町会下山22番の1部	個人	H29.6.27	個人住宅	1280	H29.7.12	慎重工事
武豊町	ウスガイト遺跡	知多郡武豊町大字富貴字新薄里204番1、205番1	個人	H29.7.4	個人住宅	1281	H29.7.12	工事立会
武豊町	中世上ケ遺跡集落跡	知多郡武豊町字上ケ21-2、21-2	一建設株式会社	H29.7.4	個人住宅	1282	H29.7.12	工事立会
安城市	桜井城跡	安城市桜井町城向25-1	個人	H29.6.23	その他開発(外構工事)	1283	H29.7.12	工事立会
美浜町	大御堂寺遺跡	知多郡美浜町大字野間字東畠49	宗教法人大御堂寺野間大坊	H29.6.23	その他建物(庫裏)	1284	H29.6.23	無届着工
碧南市	中松貝塚	碧南市中松町3丁目78番地2、80番地	個人	H29.7.4	個人住宅	1288	H29.7.12	工事立会
設楽町	根ノ後遺跡	北設楽郡設楽町清崎	中部電力株式会社 新城営業所	H29.7.4	その他開発(電気工事)	1289	H29.7.12	慎重工事
新城市	東田遺跡	新城市富永字新栄8番1	個人	H29.7.3	その他建物(診療所)	1290	H29.7.12	慎重工事
豊川市	西原2号墳、西原3号墳	豊川市上長山町西原3番32、3番33	株式会社兼八ファーム	H29.7.4	その他開発(太陽光発電)	1308	H29.7.13	慎重工事
一宮市	門間島海遺跡	一宮市木曾川町門間字東島海18番の一部	個人	H29.6.21	個人住宅	1309	H29.7.13	慎重工事
一宮市	門間島海遺跡	一宮市木曾川町門間字東島海18番の一部	個人	H29.6.21	個人住宅	1310	H29.7.13	慎重工事
一宮市	妙興寺集落南遺跡	一宮市大和町妙興寺字横道	東邦瓦斯株式会社	H29.6.30	ガス	1311	H29.7.13	慎重工事
小牧市	若宮遺跡	小牧市常普請3丁目2番の一部	株式会社玉善	H29.6.30	個人住宅	1312	H29.7.13	工事立会
豊川市	倉屋敷遺跡	豊川市小坂井町才ノ木118番1、119番	タクトホーム株式会社	H29.7.6	個人住宅	1313	H29.7.13	工事立会
一宮市	東向野遺跡	一宮市開明東向野55	中部電力株式会社 一宮営業所	H29.6.28	その他開発(電気工事)	1314	H29.7.13	工事立会
一宮市	光明寺丈六遺跡	一宮市光明寺字丈六25番	個人	H29.6.20	個人住宅	1315	H29.7.13	慎重・立会
一宮市	妙興寺境内地遺跡	一宮市大和町妙興寺字北浦宮地2824-3番	東邦瓦斯株式会社	H29.6.30	ガス	1316	H29.7.13	慎重工事
稲沢市	尾張国府跡	稲沢市稲島東3丁目82番地	個人	H29.6.26	個人住宅	1335	H29.7.13	工事立会
新城市	東田遺跡	新城市富永字今屋敷45番4、45番7、45番8、45番11、字新栄40番6、40番8、40番10	個人	H29.7.7	個人住宅	1336	H29.7.13	慎重工事
稲沢市	地藏越遺跡	稲沢市北市場本町4丁目2-20、2-22、日下部町河原1	ジェイアール東海不動産株式会社	H29.6.26	宅地造成	1337	H29.7.13	慎重工事
稲沢市	天池小畑遺跡	稲沢市天池浪寄町133番	個人	H29.6.28	個人住宅	1338	H29.7.13	慎重工事
稲沢市	北丹波・東流遺跡	稲沢市下津下町西3丁目	東邦瓦斯株式会社	H29.6.29	ガス	1339	H29.7.13	慎重工事
稲沢市	大塚東屋敷遺跡	稲沢市大塚北4丁目	東邦瓦斯株式会社	H29.6.22	ガス	1346	H29.7.13	慎重工事
みよし市	宮ノ前遺跡	みよし市福谷鑪之洞31番~39番	東邦瓦斯株式会社	H29.6.27	ガス	1348	H29.7.14	工事立会
岩倉市	新溝古墳	岩倉市本町南新廻間~宮東	東邦瓦斯株式会社	H29.7.10	ガス	1349	H29.7.14	工事立会
江南市	生駒屋敷(小折城)	江南市田代町郷中94番	アイディホーム株式会社	H29.7.7	個人住宅	1350	H29.7.14	慎重工事
北名古屋	出町東遺跡	北名古屋市弥勒寺東3丁目~鹿田出町東	東邦瓦斯株式会社	H29.7.6	ガス	1351	H29.7.14	慎重工事
蒲郡市	五井城跡	蒲郡市五井町中郷119番2	個人	H29.5.16	個人住宅	1360	H29.7.14	工事立会
春日井市	庄名町向田遺跡	春日井市庄名2丁目3番24、3番25	ファースト住建株式会社	H29.7.7	個人住宅	1361	H29.7.14	工事立会
岡崎市	北野廃寺跡	岡崎市北野町7字高塚16番1、16番4、17番4	個人	H29.7.6	個人住宅	1362	H29.7.14	工事立会
碧南市	上人貝塚	碧南市中松町2丁目59番の一部	個人	H29.7.11	個人住宅	1363	H29.7.14	工事立会
西尾市	岡山南遺跡	西尾市吉良町木田石橋75番1	個人	H29.6.21	個人住宅	1364	H29.7.14	工事立会
西尾市	矢田郷前城(矢田城)	西尾市上矢田町寺前29番4~39番	東邦瓦斯株式会社	H29.7.5	ガス	1365	H29.7.14	工事立会
一宮市	苅安賀遺跡	一宮市大和町苅安賀字花井町裏2813-4、2813-5	個人	H29.7.7	個人住宅	1367	H29.7.18	慎重工事

安城市	御用地遺跡	安城市柿崎町大土井 8、大境 64-2	個人	H29.6.16	個人住宅	1395	H29.7.19	工事立会
瀬戸市	御蔵会所遺跡	瀬戸市蔵所町1番1~末広町1丁目4番	東邦瓦斯株式会社	H29.7.6	下水道	1396	H29.7.19	工事立会
新城市	東田遺跡	新城市富永字中ヤシキ 10番19、24番12、25番4、26番4	サーラ住宅株式会社	H29.7.10	個人住宅	1397	H29.7.19	工事立会
津島市	観音堂遺跡	津島市宇治町字茶ノ里	東邦瓦斯株式会社	H29.7.10	ガス	1413	H29.7.20	工事立会
清須市	清洲城下町遺跡	清須市清洲3丁目5-5、5-6の各々一部	個人	H29.7.13	個人住宅	1414	H29.7.20	工事立会
豊橋市	若宮遺跡	豊橋市牟呂水神町1番11	個人	H29.6.29	個人住宅	1415	H29.7.20	工事立会
豊川市	白鳥遺跡	豊川市八幡町上宿 76番2、76番3、76番4	個人	H29.7.11	個人住宅	1416	H29.7.20	工事立会
清須市	清洲城下町遺跡	清須市一場 695 (清洲中学校内)	中部電力株式会社 中村営業所	H29.7.7	その他開発(電気工事)	1417	H29.7.20	慎重工事
清須市	清洲城下町遺跡	清須市清洲 1484-5	中部電力株式会社 中村営業所	H29.7.7	その他開発(電気工事)	1418	H29.7.20	慎重工事
清須市	清洲城下町遺跡	清須市清洲弁天 16	中部電力株式会社 中村営業所	H29.7.10	その他開発(電気工事)	1419	H29.7.20	慎重工事
知多市	森西遺跡	知多市南粕谷本町1丁目35番	個人	H29.7.11	宅地造成	1420	H29.7.20	慎重工事
豊橋市	多米東町遺跡	豊橋市多米東町3丁目32-20	個人	H29.6.27	個人住宅	1421	H29.7.20	慎重工事
武豊町	ウスガイト遺跡	知多郡武豊町大字富貴字郷北15番2	アイディホーム株式会社	H29.7.14	個人住宅	1434	H29.7.24	工事立会
安城市	河原遺跡	安城市北山崎町千河原 16番	大平設備工業有限公司	H29.7.11	その他建物(資材置場)	1436	H29.7.24	工事立会
安城市	野寺前畑遺跡	安城市野寺町前畑 25番地	個人	H29.4.16	その他開発(粘土採掘)	1437	H29.7.24	工事立会
東海市	御亭遺跡、滝川半斎屋敷跡、横須賀代官所、横須賀御殿	東海市高横須賀仮換地町御亭 12番4、12番6	個人	H29.7.14	個人住宅	1438	H29.7.24	工事立会
瀬戸市	石田遺跡	瀬戸市石田町 224番3	個人	H29.7.19	個人住宅	1449	H29.7.24	工事立会
瀬戸市	上半田川遺跡	瀬戸市上半田川町 754番	KDDI株式会社	H29.7.12	その他開発(携帯電話基地局)	1450	H29.7.24	工事立会
知立市	中長遺跡	知立市西中町中長 125	個人	H29.7.4	個人住宅	1453	H29.7.24	慎重工事
岡崎市	土井城跡A	岡崎市土井町字池田乙 23番2、23番4の一部、24番の一部	個人	H29.7.12	個人住宅	1455	H29.7.24	工事立会
豊川市	牛久保城跡	豊川市牛久保町城跡 3	個人	H29.7.14	個人住宅	1456	H29.7.24	工事立会
扶桑町	高木遺跡	丹羽郡扶桑町大字高木字吉山 805番	個人	H29.7.5	集合住宅	1464	H29.7.25	工事立会
愛西市	諸桑廃寺	愛西市諸桑町郷城 197番、198番、199番2	個人	H29.7.19	その他開発(解体工事)	1465	H29.7.25	工事立会
一宮市	門間島海遺跡	一宮市木曾川町門間字南島海 57-1、57-2、57-5、57-8	中部電力株式会社 一宮営業所	H29.7.12	その他開発(電気工事)	1466	H29.7.25	工事立会
一宮市	毛受遺跡	一宮市大和町毛受字北河原	東邦瓦斯株式会社	H29.7.13	ガス	1467	H29.7.25	慎重工事
豊田市	寺部遺跡	豊田市寺部町2丁目79、80-4	個人	H29.7.7	個人住宅	1468	H29.7.25	慎重工事
江南市	宮山遺跡	江南市般若町東山	東邦瓦斯株式会社	H29.7.21	ガス	1469	H29.7.25	慎重工事
あま市	清林寺遺跡	あま市坂牧大塚 25番の一部、28番、30番	個人	H29.7.18	集合住宅	1470	H29.7.25	慎重工事
みよし市	打越北屋敷遺跡	みよし市打越町南屋敷 43番の一部	個人	H29.7.13	個人住宅	1481	H29.7.27	工事立会
小牧市	平野遺跡	小牧市大字林字平野 1173番1、1173番3	個人	H29.6.26	個人住宅	1482	H29.7.27	慎重工事
阿久比町	親田遺跡	知多郡阿久比町大字卯坂字桜ヶ丘 38-5の一部	ニュージャパン株式会社	H29.7.24	その他開発(伐採工事)	1490	H29.7.28	慎重工事
清須市	清洲城下町遺跡	清須市一場矢倉 667-10、11	中部電力株式会社 中村営業所	H29.7.24	その他開発(電気工事)	1491	H29.7.28	慎重工事
清須市	清洲城下町遺跡	清須市一場御園 845-1	中部電力株式会社 中村営業所	H29.7.24	その他開発(電気工事)	1492	H29.7.28	慎重工事
清須市	清洲城下町遺跡	清須市清洲2丁目2番19	個人	H29.7.14	個人住宅	1493	H29.7.28	工事立会
清須市	廻間遺跡	清須市廻間3丁目6番12	株式会社アールプランナー	H29.7.24	個人住宅	1494	H29.7.28	工事立会
清須市	外町遺跡	清須市清洲御舟頭 2011番1、2014番2	個人	H29.7.18	集合住宅	1495	H29.7.28	工事立会

岡崎市	小針遺跡、小針城跡	岡崎市小針町字城跡 88 番 1 の一部 (1 号棟)	ホームポジション株式会社	H29. 7. 18	個人住宅	1496	H29. 7. 28	工事立会
岡崎市	小針遺跡、小針城跡	岡崎市小針町字城跡 88 番 1 の一部 (2 号棟)	ホームポジション株式会社	H29. 7. 18	個人住宅	1497	H29. 7. 27	工事立会
東海市	島ノ内遺跡	東海市養父町八王子 45 番 2	個人	H29. 7. 18	個人住宅	1498	H29. 7. 28	工事立会
小牧市	西之海道遺跡	小牧市下小針天神 3 丁目 358 番 1、359 番 1	個人	H29. 6. 12	個人住宅	1504	H29. 8. 2	工事立会
小牧市	東田中宮前遺跡	小牧市大字東田中宮前 285-1	セキスイハイム中部株式会社	H29. 5. 29	宅地造成	1505	H29. 8. 2	工事立会
小牧市	小針入鹿新田中市場遺跡	小牧市外堀 3 丁目 72 番地	個人	H29. 7. 24	その他開発 (解体工事)	1506	H29. 8. 2	工事立会
稲沢市	古三昧遺跡	稲沢市北市場西町 18 番	個人	H29. 6. 30	個人住宅	1507	H29. 8. 2	工事立会
稲沢市	日下部・六角堂遺跡	稲沢市日下部東町 1 丁目 20 番 2	株式会社飯田産業	H29. 7. 6	個人住宅	1508	H29. 8. 2	工事立会
稲沢市	権介遺跡	稲沢市千代西町 27 番地	個人	H29. 7. 10	個人住宅	1509	H29. 8. 2	工事立会
稲沢市	大塚東屋敷遺跡	稲沢市大塚北 4 丁目 53 番、54 番	名鉄不動産株式会社	H29. 7. 10	個人住宅	1510	H29. 8. 2	工事立会
豊田市	瑞穂遺跡	豊田市瑞穂町 2 丁目 5 番地	社会福祉法人清心会	H29. 7. 20	その他建物 (こども園)	1511	H29. 8. 2	工事立会
稲沢市	一色天神遺跡	稲沢市一色下方町 208 番、216 番 1	愛知西農業協同組合	H29. 6. 30	その他建物 (広告塔)	1512	H29. 8. 2	慎重工事
稲沢市	大塚東屋敷遺跡	稲沢市大塚北 4 丁目 52-1	中部電力株式会社 一宮営業所	H29. 7. 3	その他開発 (電気工事)	1513	H29. 8. 2	慎重工事
豊田市	高橋遺跡	豊田市市木町駿河 16 番 3、17 番 4	個人	H29. 6. 20	個人住宅	1514	H29. 8. 2	慎重工事
豊田市	寺部遺跡	豊田市寺部区画整理 17B4-1	積和不動産中部株式会社	H29. 7. 19	その他開発 (駐車場)	1515	H29. 8. 2	慎重工事
武豊町	ウスガイト遺跡	知多郡武豊町大字富貴字新薄里 10-1	個人	H29. 7. 25	個人住宅	1520	H29. 8. 2	工事立会
武豊町	ウスガイト遺跡	知多郡武豊町大字富貴字新西側 115-2	個人	H29. 7. 21	個人住宅	1521	H29. 8. 2	工事立会
豊橋市	西里中遺跡	豊橋市大崎町字西里中 42 番 1	個人	H29. 7. 18	個人住宅	1527	H29. 8. 2	工事立会
豊橋市	下河原遺跡	豊橋市大村町字横走 25 番、23 番	アイディホーム株式会社	H29. 7. 24	個人住宅	1528	H29. 8. 2	工事立会
稲沢市	四ツ家遺跡	稲沢市井之口四家町 97-2	中部電力株式会社 一宮営業所	H29. 7. 3	その他開発 (電気工事)	1533	H29. 8. 2	慎重工事
稲沢市	尾張国府跡	稲沢市松下 2 丁目 22-19 番地	中部電力株式会社 一宮営業所	H29. 7. 12	その他開発 (電気工事)	1534	H29. 8. 2	慎重工事
稲沢市	下津小井戸遺跡	稲沢市下津小井戸町～下津片町	東邦瓦斯株式会社	H29. 7. 13	ガス	1535	H29. 8. 2	慎重工事
豊田市	神子塚遺跡	豊田市西中山町神子塚 48 番 5	個人	H29. 7. 18	個人住宅	1536	H29. 8. 2	慎重工事
豊田市	寺部遺跡	豊田市寺部町 4 丁目 4 番 2	個人	H29. 7. 21	個人住宅	1537	H29. 8. 2	慎重工事
知多市	西屋敷貝塚	知多市新知字西屋敷 8、11、12-1	個人	H29. 7. 25	個人住宅	1538	H29. 8. 2	工事立会
瀬戸市	落合橋南遺跡	瀬戸市品野町 6 丁目 254-42	個人	H29. 7. 25	個人住宅	1539	H29. 8. 2	工事立会
瀬戸市	落合橋南遺跡	瀬戸市品野町 6 丁目 254-43	個人	H29. 7. 25	個人住宅	1540	H29. 8. 2	工事立会
小牧市	市之久田北浦遺跡	小牧市小牧 5 丁目 463 番、464 番の各一部	個人	H29. 7. 7	集合住宅	1541	H29. 8. 2	工事立会
清須市	清洲城下町遺跡	清須市朝日五条 106、107	個人	H29. 7. 25	個人住宅	1542	H29. 8. 2	工事立会
稲沢市	正明寺花地遺跡	稲沢市正明け寺 1 丁目 20 番 7	株式会社ウッドフレンズ	H29. 7. 14	個人住宅	1554	H29. 8. 3	工事立会
稲沢市	尾張国府跡	稲沢市国府宮 2 丁目 8 番 19	個人	H29. 7. 18	個人住宅	1555	H29. 8. 3	工事立会
安城市	三ツ塚遺跡	安城市古井町宮前 13 番 9	個人	H29. 5. 18	個人住宅	1556	H29. 8. 3	工事立会
清須市	清洲城下町遺跡	清須市新清洲 4 丁目 1 番地 11	中部電力株式会社 中村電力センター	H29. 8. 1	その他開発 (周囲柵取替工事)	1557	H29. 8. 3	慎重工事
清須市	清洲城下町遺跡	清須市清洲大下町 2151 番 15	個人	H29. 7. 31	個人住宅	1558	H29. 8. 3	工事立会
稲沢市	西屋敷遺跡	稲沢市井之口柿ノ木町 227-2	中部電力株式会社 一宮営業所	H29. 7. 19	その他開発 (電気工事)	1577	H29. 8. 8	慎重工事
稲沢市	大塚塚畑遺跡	稲沢市大塚北 2 丁目 87	中部電力株式会社 一宮営業所	H29. 7. 24	その他開発 (電気工事)	1578	H29. 8. 8	慎重工事
稲沢市	高須賀遺跡	稲沢市島高須賀町 62	中部電力株式会社 一宮営業所	H29. 7. 26	その他開発 (電気工事)	1579	H29. 8. 8	慎重工事
稲沢市	上間遺跡	稲沢市御供所町 4-2、4-3	個人	H29. 7. 26	個人住宅	1580	H29. 8. 8	慎重工事
稲沢市	東城・前浪遺跡	稲沢市平和町東城郷内 267 番	個人	H29. 7. 27	個人住宅	1581	H29. 8. 8	慎重工事

稲沢市	下津宿遺跡	稲沢市下津宮西町75番1、75番2、76番	個人	H29.7.24	その他建物(診療所)	1582	H29.8.8	工事立会
豊川市	樞王貝塚	豊川市小坂井町樞王21-1、22-1	個人	H29.7.26	個人住宅	1583	H29.8.8	工事立会
豊川市	平井遺跡	豊川市平井町山ノ神22番1、25番、26番3、26番4	個人	H29.7.31	個人住宅	1584	H29.8.8	工事立会
武豊町	下門遺跡、上ヶ遺跡、蓮花院貝塚	知多郡武豊町字ヒジリ田27番	東邦瓦斯株式会社	H29.8.1	ガス	1585	H29.8.8	工事立会
武豊町	ウスガイト遺跡	知多郡武豊町大字富貴字新薄里228、新西側115-3	中部電力株式会社 半田営業所	H29.8.1	その他開発(電気工事)	1586	H29.8.8	工事立会
武豊町	下門遺跡	知多郡武豊町字エケ屋敷27-1、30-1	中部電力株式会社 半田営業所	H29.8.1	その他開発(電気工事)	1587	H29.8.8	工事立会
岩倉市	大地遺跡	岩倉市大地町野合	東邦瓦斯株式会社	H29.7.31	ガス	1588	H29.8.8	工事立会
岡崎市	井ノ口遺跡	岡崎市井ノ口町字楼39番6、39番9	個人	H29.7.31	個人住宅	1589	H29.8.8	工事立会
豊田市	瑞穂遺跡	豊田市瑞穂町4丁目35番、36番	株式会社ディーピーシー	H29.7.21	その他開発(駐車場)	1591	H29.8.8	工事立会
春日井市	松河戸遺跡	春日井市細木町2丁目74番	アイディホーム株式会社	H29.7.28	個人住宅	1608	H29.8.10	慎重工事
一宮市	大毛池田遺跡	一宮市大毛字白山東9-1、21-1、22-1、23-1、27-1	ダイワロイヤル株式会社	H29.7.26	その他建物(店舗)	1620	H29.8.10	慎重・立会
一宮市	妙興寺集落東遺跡	一宮市大和町妙興寺字千間堂20、21	個人	H29.7.27	その他開発(地盤改良工事)	1621	H29.8.10	慎重工事
一宮市	光明寺丈六遺跡	一宮市光明寺字丈六25	中部電力株式会社 一宮営業所	H29.7.21	その他開発(電気工事)	1622	H29.8.10	工事立会
小牧市	牛屋遺跡	小牧市大字入鹿出新田字新道874	個人	H29.7.28	その他建物(社会福祉施設)	1624	H29.8.10	工事立会
岩倉市	東郷前遺跡	岩倉市八剣町東郷前602	個人	H29.8.7	その他開発(解体工事)	1628	H29.8.10	慎重工事
刈谷市	上カス貝塚	刈谷市一ツ木町7丁目27番27	個人	H29.8.3	個人住宅	1629	H29.8.10	慎重工事
豊橋市	黒下遺跡	豊橋市大岩町字荒古36	個人	H29.7.6	集合住宅	1630	H29.8.10	工事立会
豊橋市	橋良遺跡	豊橋市柱三番町36番	一建設株式会社	H29.7.31	個人住宅	1631	H29.8.10	工事立会
安城市	塔之元遺跡	安城市桜井町塔元52番4	東邦瓦斯株式会社	H29.8.3	ガス	1632	H29.8.10	工事立会
知多市	日長城跡	知多市大草字東屋敷2	中部電力株式会社 常滑営業所	H29.8.1	その他開発(電気工事)	1633	H29.8.10	工事立会
知多市	森西貝塚	知多市南粕谷本町1丁目35番	個人	H29.8.1	個人住宅	1634	H29.8.10	工事立会
岩倉市	岩倉城	岩倉市下本町城址54番	イワクラゴールデンホーム株式会社	H29.8.1	個人住宅	1635	H29.8.10	工事立会
稲沢市	下津宿遺跡	稲沢市下津ふじ塚町36番1	個人	H29.8.1	その他開発(太陽光発電)	1639	H29.8.14	慎重工事
稲沢市	下津宿遺跡	稲沢市下津土山町～下津寺前町	東邦瓦斯株式会社	H29.8.3	ガス	1640	H29.8.14	慎重工事
清須市	清洲城下町遺跡	清須市清洲屋敷2670番4	個人	H29.8.1	個人住宅	1641	H29.8.16	工事立会
南知多町	神戸遺跡	知多郡南知多町大字篠島字神戸15	中部電力株式会社 半田営業所	H29.7.19	その他開発(電気工事)	1642	H29.8.16	工事立会
豊橋市	吉田城址	豊橋市八町通5丁目29番1の一部	個人	H29.7.31	個人住宅	1643	H29.8.16	工事立会
豊橋市	池堀田遺跡	豊橋市植田町字池堀田28番1、29番1	個人	H29.7.31	個人住宅	1644	H29.8.16	工事立会
岡崎市	岡崎宿本陣跡(服部家)	岡崎市久右エ門町1丁目26番	個人	H29.7.13	その他建物(診療所)	1645	H29.8.16	工事立会
岡崎市	三ツ木城跡	岡崎市上三ツ木町字左ノ木52-2	個人	H29.8.7	個人住宅	1646	H29.8.16	工事立会
岡崎市	岩津新城跡	岡崎市岩津町字新城63ほか	有限会社太陽不動産	H29.8.3	宅地造成	1655	H29.8.17	発掘調査
岡崎市	伊賀山遺跡	岡崎市保母町字伊賀山屋敷6番1、10番2	個人	H29.8.9	個人住宅	1659	H29.8.17	工事立会
岩倉市	岩倉城	岩倉市曾野町居屋敷108番8	個人	H29.7.31	個人住宅	1660	H29.8.17	工事立会
東海市	高御前遺跡	東海市大田町前畑64番1	個人	H29.7.31	個人住宅	1661	H29.8.17	工事立会
東海市	後田遺跡	東海市大田町後田248番1の一部	セキスイハイム中部株式会社	H29.7.31	個人住宅	1662	H29.8.17	工事立会
瀬戸市	西本地町東遺跡	瀬戸市西本地町1丁目29番	個人	H29.8.4	個人住宅	1663	H29.8.17	工事立会
瀬戸市	東明遺跡	瀬戸市西薬町15番、9番の一部	個人	H29.8.4	個人住宅	1664	H29.8.17	工事立会

清須市	清洲城下町遺跡	清須市一場矢倉 667 番 10	個人	H29. 8. 7	個人住宅	1675	H29. 8. 17	工事立会
清須市	清洲城下町遺跡	清須市一場矢倉 667 番 1	個人	H29. 8. 10	個人住宅	1676	H29. 8. 17	工事立会
清須市	清洲城下町遺跡	清須市清洲下町 2221-8、2222-20	個人	H29. 8. 10	個人住宅	1690	H29. 8. 17	工事立会
豊田市	広瀬城跡	豊田市西広瀬町西前 148 番 2、148 番 3、148 番 4	個人	H29. 7. 28	個人住宅	1691	H29. 8. 17	工事立会
瀬戸市	幸右衛門窯跡、御蔵会所遺跡	瀬戸市西蔵所町 58 番 6～東本町 1 丁目 55 番	東邦瓦斯株式会社	H29. 8. 9	ガス	1692	H29. 8. 17	工事立会
瀬戸市	西脇町遺跡	瀬戸市西脇町 80 番 1	個人	H29. 8. 9	個人住宅	1693	H29. 8. 17	工事立会
小牧市	東田中宮前遺跡	小牧市大字東田中	東邦瓦斯株式会社	H29. 8. 7	ガス	1694	H29. 8. 17	慎重工事
稲沢市	シノギ遺跡	稲沢市駅前 3 丁目 7 番 6、7 番 7	個人	H29. 8. 7	個人住宅	1699	H29. 8. 22	慎重工事
稲沢市	石橋塚遺跡	稲沢市木全 4 丁目	東邦瓦斯株式会社	H29. 8. 8	ガス	1700	H29. 8. 22	慎重工事
稲沢市	子安賀遺跡	稲沢市島子安賀町	東邦瓦斯株式会社	H29. 8. 8	ガス	1701	H29. 8. 22	慎重工事
西尾市	徳永城跡	西尾市徳永町西側 39-1	個人	H29. 7. 19	集合住宅	1702	H29. 8. 22	慎重工事
西尾市	熊子第 1・2 号遺跡	西尾市上矢田町齊田 62 番 1、62 番 2、63 番	株式会社不動産 S H O P ナカジツ	H29. 8. 4	個人住宅	1703	H29. 8. 22	工事立会
西尾市	下郷中遺跡	西尾市一色町赤羽郷中 35 番 3、35 番 4	アイディホーム株式会社	H29. 8. 8	個人住宅	1704	H29. 8. 22	工事立会
江南市	生駒屋敷(小折城)	江南市田代町郷中 100-1、101	株式会社 T S O N	H29. 8. 10	集合住宅	1707	H29. 8. 22	慎重工事
春日井市	篠木遺跡	春日井市穴橋町 1 丁目 3 番 11	個人	H29. 8. 8	集合住宅	1708	H29. 8. 22	工事立会
一宮市	妙興寺集落東遺跡	一宮市大和町妙興寺山王浦 78-1	個人	H29. 8. 9	個人住宅	1716	H29. 8. 22	慎重工事
田原市	中瀬古遺跡	田原市片浜町中瀬古 50 番 4	個人	H29. 8. 10	個人住宅	1717	H29. 8. 22	工事立会
清須市	朝日遺跡	清須市西田中長堀	東邦瓦斯株式会社	H29. 8. 17	ガス	1718	H29. 8. 22	工事立会
北名古屋	石塚遺跡	北名古屋市熊之庄新宮 233 番	株式会社ドリームプロジェクト	H29. 8. 10	集合住宅	1726	H29. 8. 22	工事立会
豊田市	東大林町松下遺跡	豊田市東大林町大田 10 番 1	K D D I 株式会社	H29. 8. 3	その他開発(携帯電話基地局)	1727	H29. 8. 22	工事立会
一宮市	神戸廃寺	一宮市今伊勢町本神戸字四ツ割 36 番 3、36 番 4	個人	H29. 8. 9	個人住宅	1728	H29. 8. 22	慎重工事
豊田市	寺部遺跡	豊田市上野町 1 丁目 28 番、37 番 2、37 番 3	個人	H29. 8. 2	個人住宅	1729	H29. 8. 22	慎重工事
一宮市	西浅井集落北遺跡	一宮市浅井町西浅井字北堀田 44-1	個人	H29. 8. 9	個人住宅	1730	H29. 8. 22	慎重・立会
一宮市	門間島海遺跡	一宮市木曾川町門間字南島海 57 番	株式会社大成不動産	H29. 5. 31	個人住宅	1731	H29. 8. 22	無届着工
岡崎市	ハサマ遺跡	岡崎市大平町字下り 25 番 15	個人	H29. 8. 2	個人住宅	1748	H29. 8. 25	慎重工事
豊田市	寺部遺跡、不動堂館跡	豊田市上野町 1 丁目 14-3、22、23、24、26、27、28、32、33	個人	H29. 8. 8	集合住宅	1755	H29. 8. 25	慎重工事
豊田市	寺部遺跡	豊田市上野町 1 丁目 2 番、3 番、4 番、寺部町 4 丁目 126 番 1、127 番、136 番	個人	H29. 8. 10	個人住宅	1756	H29. 8. 25	慎重工事
西尾市	松崎八反田遺跡	西尾市熊味町上泡原 22-1	個人	H29. 7. 20	個人住宅	1757	H29. 8. 25	工事立会
清須市	清洲城下町遺跡	清須市清洲下町 2254 番 1 の一部	株式会社ブルーボックス	H29. 8. 21	集合住宅	1758	H29. 8. 25	工事立会
清須市	清洲城下町遺跡	清須市鍋片 1 丁目 68	株式会社ブルーボックス	H29. 8. 21	集合住宅	1759	H29. 8. 25	工事立会
豊田市	駒場瓦窯	豊田市駒場町平古 83-126	個人	H29. 8. 4	個人住宅	1760	H29. 8. 25	工事立会
新城市	上ノ川遺跡	新城市矢部字上ノ川 13 番 1、14 番 1	八幡神社	H29. 8. 22	その他建物(神社建替)	1761	H29. 8. 25	工事立会
稲沢市	塔の越遺跡	稲沢市長野 3 丁目 1 番 18	個人	H29. 8. 10	個人住宅	1762	H29. 8. 25	工事立会
稲沢市	重本・横地遺跡	稲沢市横地 4 丁目 18 番	個人	H29. 8. 10	個人住宅	1763	H29. 8. 25	工事立会
瀬戸市	幡山遺跡	瀬戸市西米泉町 46 番 1	個人	H29. 8. 10	個人住宅	1772	H29. 8. 30	慎重工事
岩倉市	東郷前遺跡	岩倉市八剱町東郷前 602 号	個人	H29. 8. 22	個人住宅	1773	H29. 8. 30	慎重工事
瀬戸市	上本町遺跡	瀬戸市上本町	中部電力株式会社 旭名東営業所	H29. 8. 10	その他開発(電気工事)	1774	H29. 8. 30	工事立会
豊川市	倉屋敷遺跡	豊川市小坂井町倉屋敷 61 番 5	個人	H29. 8. 21	個人住宅	1775	H29. 8. 30	工事立会
知多市	八幡森遺跡	知多市八幡字荒古後 6 番 1	株式会社大政建築	H29. 8. 22	個人住宅	1776	H29. 8. 30	工事立会
岡崎市	真福寺跡	岡崎市真福寺町字西谷 55 番 5	個人	H29. 8. 21	個人住宅	1777	H29. 8. 30	工事立会
岡崎市	岡崎城跡	岡崎市岡崎町 141 番～161 番	東邦瓦斯株式会社	H29. 8. 21	ガス	1789	H29. 8. 30	工事立会
岡崎市	御堂山遺跡	岡崎市福岡町字御堂山 40-1、40-3、40-5、40-6、41-1、41-2、41-3、39-6、66	一建設株式会社	H29. 8. 22	宅地造成	1790	H29. 8. 30	工事立会
清須市	清洲城下町遺跡	清須市一場御園 759 番 6、759 番 10、764 番 1、764 番 3、773 番、775 番 2、775 番 3、775 番 4、776 番、776 番 1、777 番 2、777 番 4、778 番、779 番 1、794 番 1 地先道路、773 番地先道路	有限会社ユウシン	H29. 8. 22	宅地造成	1791	H29. 8. 30	慎重工事
安城市	小藪遺跡	安城市上条町小藪 96 番	個人	H29. 7. 8	個人住宅	1802	H29. 8. 30	慎重工事

岩倉市	岩倉城	岩倉市下本町城址 122-2、123-2	株式会社柳生産業	H29. 8. 24	その他開 発(駐車場 舗装撤去)	1803	H29. 8. 30	慎重工事
蒲郡市	蒲形城跡	蒲郡市上本町 159-11	個人	H29. 7. 28	個人住宅	1804	H29. 8. 30	慎重工事
豊田市	寺部遺跡	豊田市寺部町 2 丁目 79、80-4	個人	H29. 8. 22	個人住宅	1805	H29. 8. 30	慎重工事
愛西市	北川原 B 遺跡	愛西市西保町北川原 7 番 1 の 一部	個人	H29. 8. 22	個人住宅	1806	H29. 8. 30	慎重工事
豊川市	白鳥遺跡	豊川市白鳥町下郷中 120	個人	H29. 8. 21	個人住宅	1807	H29. 8. 30	工事立会
豊橋市	丸山古墳	豊橋市中原町字平山 18 番地	日東電工株式会社	H29. 8. 10	その他開 発(擁壁工 事)	1808	H29. 8. 30	工事立会
岡崎市	稲前西遺跡	岡崎市上青野町字神明東 31 番	個人	H29. 8. 23	個人住宅	1809	H29. 8. 30	工事立会
豊田市	梅坪遺跡	豊田市東梅坪町 2 丁目 9-6	個人	H29. 8. 22	その他開 発(解体工 事・外構撤 去)	1810	H29. 8. 30	工事立会
清須市	清洲城下町遺跡	清須市朝日五条 50 番地	個人	H29. 8. 23	個人住宅	1811	H29. 8. 30	慎重工事
瀬戸市	落合橋南遺跡	瀬戸市品野 6 丁目 111 番 1~ 113 番 1	東邦瓦斯株式会社	H29. 8. 24	ガス	1812	H29. 8. 30	工事立会
清須市	清洲城下町遺跡	清須市清洲大下町 2151 番 30	個人	H29. 8. 22	個人住宅	1813	H29. 8. 30	工事立会
清須市	清洲城下町遺跡	清須市朝日天王 47 番 6	株式会社一条工務店	H29. 8. 23	個人住宅	1814	H29. 8. 30	工事立会
清須市	清洲城下町遺跡	清須市朝日天王 47 番 3	株式会社一条工務店	H29. 8. 23	個人住宅	1815	H29. 8. 30	工事立会
清須市	清洲城下町遺跡	清須市朝日天王 21 番	個人	H29. 8. 24	集合住宅	1816	H29. 8. 30	工事立会
清須市	朝日遺跡	清須市朝日貝塚 183 番	個人	H29. 8. 25	個人住宅	1817	H29. 8. 30	工事立会
稲沢市	北島町遺跡	稲沢市北島 3 丁目 122 番	個人	H29. 8. 22	個人住宅	1818	H29. 8. 30	工事立会
あま市	二ツ寺神明社古墳	あま市二ツ寺屋敷 50 番	東邦瓦斯株式会社	H29. 8. 18	ガス	1819	H29. 8. 30	慎重工事
幸田町	高崎古墳	額田郡幸田町大字高力字稲場 51 番 2	個人	H29. 8. 15	個人住宅	1829	H29. 8. 31	慎重工事
岡崎市	東郷遺跡	岡崎市仁木町字東郷 28 番 2	個人	H29. 8. 23	個人住宅	1830	H29. 8. 31	慎重工事
豊川市	国分寺北遺跡	豊川市八幡町東赤土 85-1、92- 3	個人	H29. 8. 23	個人住宅	1832	H29. 8. 31	工事立会
幸田町	岩堀城跡	額田郡幸田町大字菱池字毘沙 門 47 番、48 番	個人	H29. 8. 15	個人住宅	1839	H29. 9. 1	工事立会
西尾市	熊子第 1・2 号遺 跡	西尾市上矢田町熊子 78 番 4	個人	H29. 8. 18	個人住宅	1840	H29. 9. 1	工事立会
清須市	清洲城下町遺跡	清須市一場屋舗 1314 番、1314 番 1 合併、弓町 961 番 1	個人	H29. 8. 28	個人住宅	1841	H29. 9. 1	工事立会
清須市	朝日遺跡	清須市朝日貝塚 38 番 1	個人	H29. 8. 29	個人住宅	1842	H29. 9. 1	工事立会
稲沢市	赤池宿遺跡	稲沢市赤池中町 23 番 2	一建設株式会社	H29. 8. 25	個人住宅	1843	H29. 9. 1	工事立会
稲沢市	陸田白山遺跡	稲沢市陸田白山町 73-1	個人	H29. 8. 28	個人住宅	1844	H29. 9. 1	工事立会
稲沢市	赤池宿遺跡	稲沢市赤池坂畑町 12 番、13 番	株式会社フタバセイキ	H29. 8. 28	工場	1845	H29. 9. 1	工事立会
小牧市	村中前田遺跡	小牧市大字村中	東邦瓦斯株式会社	H29. 8. 28	ガス	1846	H29. 9. 1	慎重工事
清須市	清洲城下町遺跡	清須市清洲弁天 16 番	東邦瓦斯株式会社	H29. 8. 28	ガス	1847	H29. 9. 1	慎重工事
清須市	清洲城下町遺跡	清須市西市場 1 丁目 6-13 番	東邦瓦斯株式会社	H29. 8. 28	ガス	1848	H29. 9. 1	慎重工事
清須市	清洲城下町遺跡	清須市鍋片 1 丁目 107-2 番	東邦瓦斯株式会社	H29. 8. 29	ガス	1849	H29. 9. 1	慎重工事
大山市	神明社遺跡	大山市大字五郎丸字神明下 10-2、23-2、26-1、27-1、27- 2、27-5、27-7、28-1、28-5、 30-4、30-6、30-7	有限会社林商会	H29. 8. 21	その他建 物(事務 所・駐車 場)	1855	H29. 9. 4	慎重工事
一宮市	池之上遺跡	一宮市三ツ井 6 丁目 4-24	有限会社東春工営	H29. 8. 19	その他開 発(駐車 場)	1871	H29. 9. 4	慎重工事
刈谷市	半城土古城	刈谷市半城土町西裏 85 番 3、 90 番 2、90 番 3、90 番 4	個人	H29. 8. 14	集合住宅	1872	H29. 9. 4	工事立会
一宮市	馬見塚遺跡	一宮市馬見塚字又木 48-5	中部電力株式会社 一 宮営業所	H29. 8. 14	その他開 発(電気工 事)	1873	H29. 9. 4	工事立会
一宮市	於保集落東遺跡	一宮市大和町氏永字北天王越 31	中部電力株式会社 一 宮営業所	H29. 8. 23	その他開 発(電気工 事)	1874	H29. 9. 4	工事立会
美浜町	奥田石畑製塩遺跡	知多郡美浜町大字奥田字石橋 307-1	中部電力株式会社 半 田営業所	H29. 8. 29	その他開 発(電気工 事)	1875	H29. 9. 4	工事立会
一宮市	伝法寺廃寺	一宮市伝法寺 1 丁目 12 番 1 の 一部	個人	H29. 8. 29	個人住宅	1881	H29. 9. 5	慎重工事
一宮市	苺安賀遺跡	一宮市大和町苺安賀字地藏前 ~字花井町裏	東邦瓦斯株式会社	H29. 8. 29	ガス	1882	H29. 9. 5	慎重工事
稲沢市	秋葉屋敷遺跡	稲沢市矢合町秋葉屋敷イ 3564	中部電力株式会社 一 宮営業所	H29. 8. 30	その他開 発(電気工 事)	1883	H29. 9. 5	慎重工事
稲沢市	平野・小寺遺跡	稲沢市平野町 2 丁目 24 番、25 番	個人	H29. 8. 29	個人住宅	1884	H29. 9. 5	工事立会
稲沢市	北丹波・東流遺跡	稲沢市下津下町西 1 丁目 83 番	個人	H29. 8. 30	個人住宅	1885	H29. 9. 5	工事立会
岡崎市	真福寺跡	岡崎市真福寺町字東谷 25 番 1	個人	H29. 8. 30	個人住宅	1886	H29. 9. 5	工事立会
北名古屋	熊之庄遺跡	北名古屋市熊之庄八幡 160 番 4	個人	H29. 8. 23	個人住宅	1887	H29. 9. 5	工事立会

安城市	根崎遺跡	安城市上条町根崎 2 番 3	個人	H29. 8. 31	個人住宅	1888	H29. 9. 5	工事立会
武豊町	上ヶ遺跡	知多郡武豊町上ヶ 21-1	中部電力株式会社 半田営業所	H29. 8. 29	その他開発(電気工事)	1889	H29. 9. 5	工事立会
春日井市	庄名向田遺跡	春日井市庄名町 2 丁目 2 番 2、2 番 3、2 番 4、2 番 5、2 番 6、2 番 7、2 番 8、2 番 9、2 番 10	アスク環境開発株式会社	H29. 8. 29	その他建物(店舗)	1890	H29. 9. 5	工事立会
豊田市	寺部遺跡、不動堂館跡	豊田市寺部町 3 丁目 18 番 5~4 丁目 106 番	東邦瓦斯株式会社	H29. 8. 18	ガス	1891	H29. 9. 5	慎重・立会
設楽町	ヤキ山遺跡	北設楽郡設楽町神田向島 19-1、19-2、20-2	個人	H29. 9. 1	その他開発(太陽光発電)	1894	H29. 9. 6	慎重工事
瀬戸市	上品野蟹川遺跡	瀬戸市上品野町 1160 番 9、1161 番 4	個人	H29. 9. 1	その他建物(物置)	1895	H29. 9. 6	慎重工事
清須市	清洲城下町遺跡	清須市寺野花園 31 番	株式会社サンヨーハウジング名古屋	H29. 9. 4	宅地造成	1904	H29. 9. 8	慎重工事
清須市	清洲城下町遺跡	清須市清洲櫓 1867-3、1874-2、1875-1、1875-2、1876	個人	H29. 9. 4	宅地造成	1905	H29. 9. 11	慎重工事
武豊町	中世上ヶ遺跡集落跡	知多郡武豊町上ヶ 21-2	株式会社オノテック	H29. 9. 1	個人住宅	1906	H29. 9. 11	工事立会
北名古屋	能田旭遺跡	北名古屋市能田蓮池	東邦瓦斯株式会社	H29. 9. 1	ガス	1907	H29. 9. 11	工事立会
東海市	後田遺跡	東海市大田町後田 245 番の一部、248 番 1 の一部	セキスイハイム中部株式会社	H29. 8. 31	個人住宅	1908	H29. 9. 11	工事立会
東海市	島ノ内遺跡	東海市養父町八王子 45 番 6	個人	H29. 9. 1	個人住宅	1909	H29. 9. 11	工事立会
稲沢市	上間遺跡	稲沢市正明寺 2 丁目 21 番 9	個人	H29. 8. 31	集合住宅	1923	H29. 9. 11	慎重工事
豊田市	梅坪遺跡	豊田市東梅坪町 4 丁目 12 番 13、12 番 15	個人	H29. 9. 1	個人住宅	1924	H29. 9. 11	工事立会
稲沢市	北島町遺跡	稲沢市北島町宝田 75 番 1 の一部	タクトホーム株式会社	H29. 9. 4	個人住宅	1925	H29. 9. 11	工事立会
稲沢市	平・山口遺跡	稲沢市平細工蔵町 48 番	個人	H29. 9. 4	個人住宅	1926	H29. 9. 11	工事立会
春日井市	庄名東ノ坪遺跡	春日井市庄名町 2 丁目 6-4、6-5	個人	H29. 8. 24	個人住宅	1927	H29. 9. 11	工事立会
春日井市	神領屋敷田遺跡	春日井市熊野町	中部電力株式会社 春日井営業所	H29. 8. 29	その他開発(電気工事)	1928	H29. 9. 11	慎重工事
岩倉市	岩倉城	岩倉市下本町城址 5-9	イワクラゴールデンホーム株式会社	H29. 9. 1	個人住宅	1929	H29. 9. 11	工事立会
岩倉市	岩倉城	岩倉市下本町城址 5-8	イワクラゴールデンホーム株式会社	H29. 9. 1	個人住宅	1930	H29. 9. 11	工事立会
稲沢市	ハサバ遺跡	稲沢市小池 2 丁目 28 番 7	個人	H29. 8. 24	集合住宅	1931	H29. 9. 11	慎重工事
安城市	東端古屋敷跡	安城市東端町向山 12 番 6 号	個人	H29. 9. 1	個人住宅	1933	H29. 9. 11	慎重工事
小牧市	若宮遺跡	小牧市常普請 3 丁目 2-1	中部電力株式会社 小牧営業所	H29. 9. 1	その他開発(電気工事)	1934	H29. 9. 11	慎重工事
春日井市	大留東島遺跡	春日井市大留町 6 丁目 16-15、16-17	株式会社 Brain Forest	H29. 9. 5	その他開発(解体工事)	1935	H29. 9. 11	工事立会
小牧市	藤島町居屋敷北遺跡	小牧市藤島町居屋敷 21 番 1	アイディホーム株式会社	H29. 9. 1	個人住宅	1936	H29. 9. 11	工事立会
岩倉市	伴定遺跡	岩倉市大地新町 3 丁目 100 番 1	株式会社ウッドフレンズ	H29. 9. 7	個人住宅	1947	H29. 9. 14	慎重工事
豊田市	寺部遺跡	豊田市上野町 1 丁目 3-2、1-3	個人	H29. 9. 4	個人住宅	1948	H29. 9. 14	慎重工事
豊田市	寺部遺跡	豊田市寺部土地区画整理事業 15 街区 6-2	個人	H29. 9. 5	集合住宅	1949	H29. 9. 14	慎重工事
豊田市	寺部遺跡	豊田市上野町 1 丁目 169 番 3	個人	H29. 9. 4	個人住宅	1950	H29. 9. 14	慎重工事
一宮市	光明寺集落東遺跡	一宮市光明寺字小路東 22	中部電力株式会社 一宮営業所	H29. 8. 29	その他開発(電気工事)	1951	H29. 9. 14	工事立会
一宮市	長福寺廃寺	一宮市千秋町加納馬場字長福寺 11	中部電力株式会社 一宮営業所	H29. 8. 29	その他開発(電気工事)	1952	H29. 9. 14	工事立会
豊田市	高橋遺跡	豊田市京ヶ峰 1 丁目 2 番 8、2 番 7 の一部	個人	H29. 9. 5	集合住宅	1953	H29. 9. 14	工事立会
豊田市	東小笹遺跡	豊田市越戸町東小笹 203 番 1	個人	H29. 9. 6	個人住宅	1954	H29. 9. 14	工事立会
あま市	清林寺遺跡	あま市坂牧大塚 58 番	個人	H29. 8. 18	集合住宅	1955	H29. 9. 19	工事立会
清須市	清洲城下町遺跡	清須市清洲山神 1801-2、1801-5、1801-9、1796-4 の一部	個人	H29. 9. 5	宅地造成	1967	H29. 9. 19	慎重工事
清須市	清洲城下町遺跡	清須市清洲田中町 121 番	個人	H29. 9. 6	集合住宅	1968	H29. 9. 19	慎重工事
清須市	廻間遺跡	清須市廻間 1 丁目 1-3	中部電力株式会社 中村営業所	H29. 9. 8	その他開発(電気工事)	1969	H29. 9. 19	慎重工事
稲沢市	横地熊野遺跡	稲沢市小寺町 1 丁目 75	中部電力株式会社 一宮営業所	H29. 9. 5	その他開発(電気工事)	1970	H29. 9. 19	慎重工事

稲沢市	一色城跡	稲沢市西島本町 88、92	中部電力株式会社 一宮営業所	H29.9.5	その他開発(電気工事)	1971	H29.9.19	慎重工事
瀬戸市	若宮遺跡	瀬戸市田中町 200 番 4	個人	H29.9.5	個人住宅	1972	H29.9.19	工事立会
清須市	清洲城下町遺跡	清須市清洲	東邦瓦斯株式会社	H29.9.7	ガス	1973	H29.9.19	慎重工事
岡崎市	大樹寺境内地跡	岡崎市鴨田町字広元 5-1	宗教法人大樹寺	H29.9.6	その他開発(看板設置)	1992	H29.9.19	工事立会
設楽町	ヨシノロ(東)遺跡	北設楽郡設楽町川向字タラノ木 2 番 1	中部電力株式会社 岡崎支店	H29.6.7	その他開発(電気工事)	2000	H29.6.9	慎重工事
豊田市	寺部遺跡	豊田寺部土地区画整理事業 15 街区 13 画地	個人	H29.9.11	個人住宅	2005	H29.9.19	慎重工事
豊田市	高橋遺跡	豊田市上野町 7 丁目 12 番 2、12 番 3、12 番 4	株式会社アーネストワン	H29.9.7	個人住宅	2006	H29.9.19	工事立会
新城市	新城城跡	新城市字町並 38 番、38 番 2、39 番、40 番、41 番 2、41 番 3、43 番、44 番、45 番、46 番、47 番、48 番 1、48 番 2、49 番の一部	株式会社ローソン	H29.9.7	その他建物(店舗)	2007	H29.9.19	工事立会
清須市	清洲城下町遺跡	清須市清洲	東邦瓦斯株式会社	H29.9.11	ガス	2024	H29.9.19	慎重工事
清須市	清洲城下町遺跡	清須市清洲屋敷 2670-4	中部電力株式会社 中村営業所	H29.9.12	その他開発(電気工事)	2026	H29.9.19	慎重工事
清須市	清洲城下町遺跡	清須市清洲下長者町 1208-3、1208-7	個人	H29.9.12	個人住宅	2027	H29.9.19	工事立会
小牧市	中向山北遺跡、新外遺跡	小牧市大字林	東邦瓦斯株式会社	H29.9.11	ガス	2029	H29.9.19	工事立会
一宮市	春明集落東遺跡	一宮市春明字東中屋 23	個人	H29.9.12	個人住宅	2030	H29.9.19	慎重・立会
岡崎市	北野廃寺跡	岡崎市北野町字中屋敷 98-2、字郷裏 23-8	アップウィッシュ株式会社	H29.9.8	個人住宅	2044	H29.9.21	無届着工
岡崎市	北野廃寺跡	岡崎市北野町字中屋敷 98-7、字郷裏 23-14	アップウィッシュ株式会社	H29.9.8	個人住宅	2045	H29.9.21	無届着工
一宮市	苅安賀遺跡	一宮市大和町苅安賀字東北出 3259-1、3259-4	個人	H29.9.9	個人住宅	2046	H29.9.22	慎重工事
稲沢市	尾張国府跡	稲沢市国府宮 1 丁目 9 番 12	個人	H29.9.5	個人住宅	2047	H29.9.22	慎重工事
岩倉市	東郷前遺跡	岩倉市八劔町道光	東邦瓦斯株式会社	H29.9.13	ガス	2048	H29.9.22	慎重工事
岡崎市	丸山廃寺跡	岡崎市丸山町字上地畑 65 番地 3	個人	H29.9.12	個人住宅	2049	H29.9.21	工事立会
岡崎市	東本郷城跡、西本郷遺跡	岡崎市暮戸町字元社口～東本郷町字北浦	明治用水土地改良区	H29.9.13	その他開発(用水路工事)	2050	H29.9.21	工事立会
一宮市	瀬部上ノ郷集落南遺跡	一宮市瀬部字漆山 7-1	中部電力株式会社 一宮営業所	H29.9.5	その他開発(電気工事)	2051	H29.9.21	工事立会
稲沢市	長角・大門遺跡	稲沢市奥田大門町 146 番 1、146 番 2、145 番 1	アイディホーム株式会社	H29.9.5	個人住宅	2052	H29.9.21	工事立会
安城市	中開道遺跡	安城市桜井町中開道 97 番地	個人	H29.9.15	その他開発(樹木整備工事)	2053	H29.9.21	工事立会
瀬戸市	石田遺跡	瀬戸市西米泉町 141 番 1	個人	H29.9.11	個人住宅	2060	H29.9.22	慎重工事
瀬戸市	若宮遺跡	瀬戸市若宮町 3 丁目 106 番の一部	個人	H29.9.13	個人住宅	2061	H29.9.22	慎重工事
春日井市	勝川遺跡	春日井市勝川町 10 丁目 4 番 2	株式会社協和コーポレーション	H29.9.13	個人住宅	2062	H29.9.22	慎重工事
安城市	高畑遺跡	安城市山崎町向 42 番 2	個人	H29.9.14	個人住宅	2063	H29.9.22	工事立会
犬山市	木ノ下城跡	犬山市大字犬山字木ノ下 9 番、16 番の各一部	個人	H29.9.13	個人住宅	2064	H29.9.22	工事立会
みよし市	小金下遺跡	みよし市筋生町小金下 113 番 5	個人	H29.9.15	個人住宅	2069	H29.9.22	工事立会
岡崎市	北野廃寺跡	岡崎市北野町字地藏 40 番～字中屋敷 69 番	東邦瓦斯株式会社	H29.9.5	ガス	2070	H29.9.22	工事立会
清須市	清洲城下町遺跡	清須市清洲上中畦 303 番 1 の一部・303 番 3 の一部	個人	H29.9.15	個人住宅	2071	H29.9.22	工事立会
清須市	清洲城下町遺跡	清須市清洲エンソ 1942 番 2 の一部、1944 番 1、1945 番 1、1945 番 3	個人	H29.9.19	個人住宅	2072	H29.9.22	工事立会
稲沢市	陸田白山遺跡	稲沢市陸田町白山	中部電力株式会社 一宮営業所	H29.9.11	その他開発(電気工事)	2089	H29.9.26	慎重工事
稲沢市	北出・高見遺跡	稲沢市井堀北出町 120 番 1	個人	H29.9.14	個人住宅	2090	H29.9.26	慎重工事
稲沢市	木全遺跡	稲沢市木全 2 丁目 65 番 1	個人	H29.9.7	個人住宅	2091	H29.9.26	工事立会
稲沢市	大塚塚畑遺跡	稲沢市大塚北 2 丁目 87 番	個人	H29.9.12	個人住宅	2092	H29.9.25	工事立会
稲沢市	木全遺跡	稲沢市木全 2 丁目 65 番(B 区画)	個人	H29.9.14	個人住宅	2093	H29.9.26	工事立会
稲沢市	五丁遺跡	稲沢市坂田町北畑 41 番 1	個人	H29.9.14	個人住宅	2094	H29.9.26	工事立会

碧南市	玉津浦貝塚A・B地点	碧南市宮町5丁目55番の1部、57番	株式会社アーネストワン	H29.9.18	個人住宅	2095	H29.9.26	工事立会
南知多町	田中島遺跡	知多郡南知多町大字片名字向畑36-2	中部電力株式会社 半田営業所	H29.9.6	その他開発(電気工事)	2102	H29.9.27	工事立会
一宮市	丹羽大塚古墳	一宮市丹羽字大塚4	中部電力株式会社 一宮営業所	H29.9.12	その他開発(電気工事)	2103	H29.9.27	工事立会
稲沢市	下津宿遺跡	稲沢市下津町西知光寺49番、50番、下津下町東2丁目82番	株式会社アーネストワン	H29.9.19	個人住宅	2104	H29.9.27	工事立会
豊川市	医王寺廃寺跡	豊川市篠東町西宮21、22-1、23-1	個人	H29.9.14	個人住宅	2105	H29.9.27	工事立会
豊川市	麻生田大橋遺跡	豊川市大橋町1丁目43番、72番、73番	株式会社東栄住宅	H29.9.14	個人住宅	2106	H29.9.27	工事立会
豊川市	倉屋敷遺跡	豊川市小坂井町才ノ木111番2	個人	H29.9.14	個人住宅	2107	H29.9.27	工事立会
北名古屋	能田旭西遺跡	北名古屋市能田蓮池43-1、44-1の各一部	個人	H29.9.15	個人住宅	2108	H29.9.27	工事立会
豊川市	白鳥遺跡	豊川市白鳥2丁目47番1の一部	個人	H29.9.14	個人住宅	2109	H29.9.27	慎重工事
江南市	生駒屋敷(小折城)	江南市小折町八竜	中部電力株式会社 小牧営業所	H29.9.20	その他開発(電気工事)	2110	H29.9.27	慎重工事
稲沢市	正明寺花地遺跡	稲沢市正明寺1丁目19番24、19番25	個人	H29.9.19	個人住宅	2111	H29.9.27	慎重工事
一宮市	加納馬場集落北遺跡	一宮市千秋町加納馬場字米野39番2	個人	H29.9.14	個人住宅	2112	H29.9.27	慎重工事
一宮市	森本集落東遺跡	一宮市森本2丁目14番16、14番17の各一部	大和ハウス工業株式会社	H29.9.14	個人住宅	2113	H29.9.27	慎重工事
一宮市	森本集落東遺跡	一宮市森本2丁目14番14、14番16、14番17の各一部	大和ハウス工業株式会社	H29.9.14	個人住宅	2114	H29.9.27	慎重工事
一宮市	森本集落東遺跡	一宮市森本2丁目14番14の一部	大和ハウス工業株式会社	H29.9.14	個人住宅	2115	H29.9.27	慎重工事
一宮市	芝原古井戸遺跡	一宮市千秋町芝原古井戸18、20-3、20-4、20-5	松本建設株式会社	H29.9.15	個人住宅	2116	H29.9.27	慎重工事
豊田市	寺部遺跡	豊田市上野町1丁目26番、27番、28番、寺部町3丁目114番1、114番3、114番5、114番6、114番7	個人	H29.9.19	個人住宅	2125	H29.9.28	慎重工事
田原市	川地貝塚	田原市亀山町川地53番地	個人	H29.9.12	農業関連	2126	H29.9.28	工事立会
岡崎市	岡城跡	岡崎市岡町字西側7-47、16-8、16-9	個人	H29.9.19	個人住宅	2127	H29.9.28	工事立会
岡崎市	青野城屋敷跡	岡崎市上青野町字城屋敷18番2	個人	H29.9.20	個人住宅	2128	H29.9.28	工事立会
豊田市	辻貝戸窯	豊田市西中山町辻貝戸112番2、27番、26番	個人	H29.9.15	個人住宅	2129	H29.9.28	工事立会
清須市	清洲城下町遺跡	清須市西市場3丁目5-5	東邦瓦斯株式会社	H29.9.7	ガス	2132	H29.9.28	慎重工事
清須市	清洲城下町遺跡	清須市清洲303-1	中部電力株式会社 中村営業所	H29.9.25	その他開発(電気工事)	2133	H29.9.28	慎重工事
清須市	清洲城下町遺跡	清須市寺野花園31番地	中部電力株式会社 中村営業所	H29.9.19	その他開発(電気工事)	2134	H29.9.28	慎重工事
清須市	清洲城下町遺跡	清須市清洲櫓1867-1、1873-3、1874-2、1875-1、1875-2、1876	株式会社イースタイルホームズ	H29.9.26	宅地造成	2135	H29.9.28	慎重工事
清須市	清洲城下町遺跡	清須市廻間1丁目16-8	株式会社セブンイーレブン・ジャパン	H29.9.25	その他建物(店舗)	2136	H29.9.28	工事立会
小牧市	南外山遺跡	小牧市大字南外山字北浦381番地	個人	H29.9.21	その他開発(解体工事)	2137	H29.9.28	工事立会
豊橋市	築根遺跡	豊橋市牟呂大西町16番1	個人	H29.9.19	個人住宅	2147	H29.10.2	慎重工事
豊橋市	西上遺跡	豊橋市芦原町字西上108-3～119-1	株式会社オノコム	H29.9.25	その他開発(道路側溝付替)	2148	H29.10.2	工事立会
岡崎市	在家城跡	岡崎市在家町字上五反田29番1	個人	H29.9.22	個人住宅	2149	H29.10.2	工事立会
岡崎市	愛宕山遺跡	岡崎市伊賀町字愛宕山59番8、59番11	有限会社河建設計	H29.9.25	個人住宅	2150	H29.10.2	工事立会
知多市	東畑貝塚	知多市大草字東屋敷34-1	個人	H29.9.20	個人住宅	2151	H29.10.2	工事立会
岡崎市	小針遺跡	岡崎市小針町字北畑21番4	株式会社オカザキホーム	H29.9.26	個人住宅	2171	H29.10.4	工事立会
岡崎市	坂左右城跡	岡崎市坂左右町堤上40番地2	個人	H29.9.26	個人住宅	2172	H29.10.4	工事立会
春日井市	勝川遺跡、勝川廃寺	春日井市勝川町5丁目146番1	大和ハウス工業株式会社	H29.9.26	個人住宅	2173	H29.10.4	慎重工事
北名古屋	八幡西遺跡	北名古屋市熊之庄新宮159番2	個人	H29.9.26	個人住宅	2174	H29.10.4	慎重工事
一宮市	毛受遺跡	一宮市大和町毛受北河原	東邦瓦斯株式会社	H29.9.20	ガス	2175	H29.10.4	慎重工事

一宮市	妙興寺集落南遺跡	一宮市大和町妙興寺字仏供田58番	個人	H29.9.20	集合住宅	2176	H29.10.4	慎重工事
一宮市	町屋集落南遺跡	一宮市千秋町町屋清須30-12	個人	H29.9.21	個人住宅	2177	H29.10.4	慎重工事
一宮市	大毛沖遺跡	一宮市大毛字南新開56番1	個人	H29.9.17	個人住宅	2178	H29.10.4	慎重・立会
小牧市	小塚山遺跡	小牧市大字西之島字小塚山1006番、1009番1	アーレックス株式会社	H29.9.25	個人住宅	2179	H29.10.4	慎重・立会
稲沢市	坂田屋敷遺跡	稲沢市坂田町乗越13番	東邦瓦斯株式会社	H29.9.25	ガス	2186	H29.10.4	慎重工事
稲沢市	下津宿遺跡	稲沢市下津町西知光寺63-1	中部電力株式会社 一宮営業所	H29.9.25	その他開発(電気工事)	2187	H29.10.4	慎重工事
稲沢市	桜木寺田遺跡	稲沢市桜木1丁目10-13	中部電力株式会社 一宮営業所	H29.9.25	その他開発(電気工事)	2188	H29.10.4	慎重工事
清須市	清洲城下町遺跡	清須市清洲2丁目2-18番	東邦瓦斯株式会社	H29.9.28	ガス	2189	H29.10.4	慎重工事
清須市	清洲城下町遺跡	清須市清洲大道寺1461-3、1466-3ほか、清洲船舳町1488-1、1488-4、1488-11	中部電力株式会社 中村営業所	H29.9.29	その他開発(電気工事)	2190	H29.10.4	慎重工事
稲沢市	馬場・法花寺遺跡	稲沢市馬場2丁目131、132、133	個人	H29.9.21	個人住宅	2191	H29.10.4	工事立会
清須市	朝日遺跡	清須市朝日弥生162番1	株式会社LEASE-URIBOU	H29.9.26	その他建物(貸倉庫)	2192	H29.10.4	工事立会
清須市	廻間遺跡	清須市廻間1丁目1-3	株式会社アーネストワン	H29.9.26	個人住宅	2193	H29.10.4	工事立会
豊川市	郷中遺跡	豊川市篠東町郷中148-19	個人	H29.9.14	個人住宅	2194	H29.10.4	工事立会
一宮市	神戸廃寺	一宮市今伊勢町本神戸字立切45-1、45-2	株式会社エサキホーム	H29.9.26	宅地造成	2210	H29.10.10	工事立会
瀬戸市	品野中部遺跡	瀬戸市中品野38番2	個人	H29.9.22	個人住宅	2223	H29.10.10	工事立会
瀬戸市	幡山遺跡	瀬戸市福元町111番	個人	H29.9.22	個人住宅	2224	H29.10.10	工事立会
稲沢市	石橋塚畑遺跡	稲沢市木全4丁目55番	個人	H29.9.25	個人住宅	2225	H29.10.10	工事立会
稲沢市	日下部・六角堂遺跡	稲沢市六角堂東町5丁目2番6	一建設株式会社	H29.9.26	個人住宅	2226	H29.10.10	工事立会
安城市	本證券境内	安城市寺領町願明70番1	個人	H29.9.29	個人住宅	2227	H29.10.10	工事立会
稲沢市	下津宿遺跡	稲沢市下津町東2丁目12番1	個人	H29.9.14	個人住宅	2228	H29.10.10	慎重工事
日進市	O-G-22号窯跡	日進市折戸町梨木ノ木28番15、28番84、28番122、28番635、28番557、28番99、28番100、28番121、28番401、28番423、28番517、28番518、28番554、28番556、28番561、28番555、28番575	株式会社豊商	H29.9.29	土砂採取	2229	H29.10.10	慎重工事
稲沢市	七ツ寺屋敷遺跡	稲沢市七ツ寺町屋敷64番、65番	一建設株式会社	H29.9.26	個人住宅	2230	H29.10.10	工事立会
みよし市	K-57号遺跡	みよし市三好丘おおば1丁目14番17	個人	H29.10.1	個人住宅	2245	H29.10.10	工事立会
岡崎市	坂戸遺跡	岡崎市島坂町字木ノ元～字三本木	明治用水土地改良区	H29.10.2	農業関連	2246	H29.10.10	工事立会
瀬戸市	美濃池町遺跡	瀬戸市高根町1丁目92ほか	一建設株式会社	H29.9.29	個人住宅	2247	H29.10.10	工事立会
瀬戸市	美濃池町遺跡	瀬戸市高根町1丁目92	個人	H29.10.2	その他開発(解体工事)	2248	H29.10.10	工事立会
清須市	清洲城下町遺跡	清須市清洲菅田2441番3、2444番4	個人	H29.10.3	個人住宅	2249	H29.10.10	工事立会
清須市	清洲城下町遺跡	清須市一場矢倉667番11	個人	H29.10.2	個人住宅	2250	H29.10.10	工事立会
清須市	清洲城下町遺跡	清須市須ケ口上外町49番	個人	H29.10.3	集合住宅	2251	H29.10.10	工事立会
みよし市	打越北屋敷遺跡	みよし市打越町南屋敷40番6、40番7	個人	H29.9.28	個人住宅	2252	H29.10.10	慎重工事
岡崎市	丸山廃寺跡	岡崎市丸山町字上地畑30番2ほか	有限会社石原不動産	H29.10.2	宅地造成	2253	H29.10.10	慎重工事
清須市	清洲城下町遺跡	清洲市一場	東邦瓦斯株式会社	H29.10.2	ガス	2254	H29.10.10	慎重工事
清須市	清洲城下町遺跡	清須市清洲弁天105番	株式会社名吉	H29.10.2	集合住宅	2255	H29.10.10	慎重工事
豊田市	梅坪遺跡	豊田市東梅坪町2丁目3番15	個人	H29.9.19	その他開発(駐車場)	2263	H29.10.11	工事立会
豊田市	社瀬遺跡	豊田市押山町社瀬80番2	KDDI株式会社	H29.9.29	その他開発(携帯電話基地局)	2264	H29.10.11	工事立会
豊田市	神子塚遺跡	豊田市西中山町神子塚51番4、51番6	個人	H29.9.25	個人住宅	2265	H29.10.11	工事立会
豊田市	高正館跡	豊田市畷部西町屋敷2番1	個人	H29.10.2	個人住宅	2266	H29.10.11	工事立会
岡崎市	能光遺跡	岡崎市渡町字能光前47番1	個人	H29.10.2	個人住宅	2267	H29.10.11	工事立会
瀬戸市	神川町遺跡	瀬戸市神川町105番2	個人	H29.10.3	個人住宅	2268	H29.10.11	工事立会
瀬戸市	若宮遺跡	瀬戸市田中町200番3、234番	個人	H29.10.3	個人住宅	2269	H29.10.11	慎重工事

半田市	成岩城址	半田市有楽町7丁目3、2-1、1-1	株式会社エサキホーム	H29.9.16	宅地造成	2270	H29.10.11	慎重工事
清須市	外町遺跡	清須市須ヶ口	東邦瓦斯株式会社	H29.10.5	ガス	2294	H29.10.12	慎重工事
清須市	清洲城下町遺跡	清須市鍋片1丁目135番	岡田建設株式会社	H29.10.6	個人住宅	2295	H29.10.12	工事立会
一宮市	田所遺跡	一宮市木曾川町黒田十二ノ通り85-1、86、88-1	平本工業株式会社	H29.9.28	工場	2296	H29.10.12	慎重・立会
一宮市	於保集落北遺跡	一宮市大和町於保字北口41-1	個人	H29.9.28	個人住宅	2297	H29.10.12	慎重・立会
稲沢市	大宮廻遺跡	稲沢市大塚北1丁目	東邦瓦斯株式会社	H29.10.3	ガス	2310	H29.10.13	慎重工事
稲沢市	下津宿遺跡	稲沢市下津寺前町12-1番	中部電力株式会社 一宮営業所	H29.10.2	その他開発(電気工事)	2311	H29.10.13	慎重工事
稲沢市	石橋塚畑遺跡	稲沢市木全4丁目58	中部電力株式会社 一宮営業所	H29.10.4	その他開発(電気工事)	2312	H29.10.13	慎重工事
みよし市	宮ノ前遺跡	みよし市福谷町花立54番	個人	H29.10.4	個人住宅	2313	H29.10.13	慎重工事
安城市	城島貝塚	安城市城ヶ入町城島190	個人	H29.9.20	個人住宅	2314	H29.10.13	慎重工事
稲沢市	下津宿遺跡	稲沢市下津宮西町51番	個人	H29.9.29	個人住宅	2315	H29.10.15	工事立会
一宮市	浅井20号墳(愛宕塚古墳)	一宮市浅井町尾関字同者	東邦瓦斯株式会社	H29.10.3	ガス	2326	H29.10.13	慎重工事
一宮市	馬見塚遺跡	一宮市馬見塚字又木	東邦瓦斯株式会社	H29.10.6	ガス	2327	H29.10.13	慎重工事
新城市	杉山端城跡	新城市杉山字端城28番3、29番1、30番1、31番1、33番1、33番2、59番、30番2、28番1、28番4、29番2、34番2、34番3、60番、27番2、27番3	マルセ産業株式会社	H29.10.6	その他建物(店舗)	2328	H29.10.13	慎重工事
清須市	清洲城下町遺跡	清須市朝日、一場	中部電力株式会社 中村営業所	H29.10.11	その他開発(電気工事)	2330	H29.10.13	慎重工事
清須市	清洲城下町遺跡	清須市朝日五条57	中部電力株式会社 中村営業所	H29.10.11	その他開発(電気工事)	2331	H29.10.13	慎重工事
小牧市	小針入鹿新田中市場遺跡	小牧市外堀3丁目72番	個人	H29.10.5	個人住宅	2332	H29.10.13	慎重工事
みよし市	荒畑遺跡	みよし市三好町上58-5	個人	H29.10.3	個人住宅	2333	H29.10.13	慎重工事
清須市	清洲城下町遺跡	清須市清洲大下町2151番31	個人	H29.10.10	個人住宅	2334	H29.10.13	工事立会
北名古屋	徳重遺跡	北名古屋市徳重米野61番、65番	株式会社さわたり人形	H29.10.6	その他開発(解体工事)	2335	H29.10.13	工事立会
春日井市	上条城跡	春日井市上条町2丁目85番の一部	個人	H29.9.19	集合住宅	2336	H29.10.13	工事立会
幸田町	深溝城跡	額田郡幸田町大字深溝字丸ノ内2番1~3番3	東邦瓦斯株式会社	H29.9.26	ガス	2337	H29.10.13	発掘調査
一宮市	西海戸集落南遺跡	一宮市浅井町東浅井字走り下23番1	個人	H29.10.3	個人住宅	2338	H29.10.13	慎重・立会
大府市	鴨池北古窯群	大府市長根町2丁目260番2、同番6	株式会社アイダ設計	H29.9.15	個人住宅	2339	H29.11.2	無届着工
岡崎市	岡城跡	岡崎市岡町字西側16番7の一部、16番4	個人	H29.10.5	個人住宅	2347	H29.10.16	工事立会
稲沢市	附島・大矢遺跡	稲沢市附島町郷前101番1、101番2	個人	H29.10.4	個人住宅	2348	H29.10.16	工事立会
稲沢市	下津宿遺跡	稲沢市下津矢口町40番	個人	H29.10.4	個人住宅	2349	H29.10.16	工事立会
みよし市	荒畑遺跡	みよし市三好町上25-1	個人	H29.9.30	個人住宅	2357	H29.10.18	慎重工事
豊田市	寺部遺跡	豊田市上野町1丁目37番3、39番1、39番2、40番、41番、寺部町3丁目116番、123番、124番1、124番2、124番4、125番2	個人	H29.10.4	個人住宅	2358	H29.10.18	慎重工事
一宮市	光明寺神宮遺跡	一宮市光明寺字神宮69番	個人	H29.10.11	個人住宅	2359	H29.10.18	慎重工事
一宮市	加納馬場集落東遺跡	一宮市千秋町加納馬場字神明戸10番地	中部電力株式会社 一宮営業所	H29.10.10	その他開発(電気工事)	2360	H29.10.18	工事立会
一宮市	東向野遺跡	一宮市開明字東向野58-1、62-1	中部電力株式会社 一宮営業所	H29.10.10	その他開発(電気工事)	2361	H29.10.18	工事立会
武豊町	若宮遺跡	知多郡武豊町字若宮73番33~73番35	東邦瓦斯株式会社	H29.10.10	ガス	2362	H29.10.18	工事立会
武豊町	高野前遺跡	知多郡武豊町字高野前91番2~99番1	東邦瓦斯株式会社	H29.10.10	ガス	2363	H29.10.18	工事立会
津島市	蛭間遺跡	津島市蛭間町字西屋敷1053番3	個人	H29.10.16	個人住宅	2368	H29.10.20	慎重・立会
愛西市	八百歩遺跡	愛西市日置町八百歩59番	個人	H29.10.6	個人住宅	2371	H29.10.19	慎重工事
設楽町	居立遺跡	北設楽郡設楽町田口字居立18-8、19	中部電力株式会社 新城営業所	H29.10.13	その他開発(電気工事)	2372	H29.10.19	慎重工事

岡崎市	井田城址、山王遺跡	岡崎市井田町 546 番 5、546 番 6、546 番 7、546 番 8、546 番 9、546 番 11、546 番 12、546 番 13、546 番 14	株式会社ネイブレイン	H29.10.13	その他開発(擁壁工事)	2373	H29.10.19	工事立会
豊田市	沖田遺跡	豊田市市木町 2-3、2-12	北川ヒューテック株式会社	H29.10.6	その他建物(事務所)	2374	H29.10.19	工事立会
東海市	北広遺跡	東海市大田町ほか	木田北部土地改良組合	H29.10.4	農業関連	2375	H29.10.19	発掘調査
清須市	清洲城下町遺跡	清須市清洲 2222-11 番地	中部電力株式会社 中村営業所	H29.10.17	その他開発(電気工事)	2394	H29.10.20	慎重工事
刈谷市	陣戸池遺跡	刈谷市野田町新上納 282 番	個人	H29.10.4	個人住宅	2395	H29.10.20	慎重工事
大府市	久分古窯群	大府共和西特定土地区画整理事業 4 街区 1 番	大和ハウス工業株式会社	H29.10.17	宅地造成	2398	H29.10.20	慎重工事
小牧市	小塚山遺跡	小牧市大字西之島字小塚山 990-1	個人	H29.10.18	その他開発(駐車場)	2399	H29.10.20	慎重工事
武豊町	ウスガイト遺跡	知多郡武豊町大字富貴字新西側 155 番	個人	H29.10.13	集合住宅	2400	H29.10.20	工事立会
春日井市	神領上障子口遺跡	春日井市神領町 3 丁目 5 番 4、5 番 14	ホームポジション株式会社	H29.10.10	個人住宅	2401	H29.10.20	工事立会
瀬戸市	石田遺跡	瀬戸市石田町 224 番 2	個人	H29.10.12	個人住宅	2402	H29.10.20	工事立会
一宮市	瀬部上ノ郷集落南遺跡	一宮市瀬部字水留 1 番 2	個人	H29.10.11	個人住宅	2403	H29.10.20	慎重・立会
清須市	清洲城下町遺跡	清須市廻間 3 丁目 6 番 13	アイディホーム株式会社	H29.10.17	個人住宅	2405	H29.10.20	工事立会
刈谷市	沖野遺跡	刈谷市東刈谷町 3 丁目 20 番 7	東邦瓦斯株式会社	H29.10.17	ガス	2411	H29.10.24	工事立会
小牧市	若宮遺跡	小牧市常普請 3 丁目 2-2	個人	H29.10.13	個人住宅	2412	H29.10.24	工事立会
豊田市	土井ノ内遺跡	豊田市田茂平町柿ノ木田 87 番地	個人	H29.10.10	個人住宅	2413	H29.10.24	工事立会
豊田市	河合遺跡	豊田市河合町 1 丁目 51 番 7、74 番 5	個人	H29.10.11	その他開発(解体工事)	2414	H29.10.24	工事立会
岡崎市	大樹寺境内地跡	岡崎市鴨田町字広元 101	株式会社愛知県不動産仲介センター	H29.10.16	宅地造成	2415	H29.10.24	工事立会
岡崎市	下市場遺跡	岡崎市桑谷町字下平地 6 番 3、7 番 1	個人	H29.10.13	その他建物(車庫)	2416	H29.10.24	工事立会
岡崎市	真宮遺跡	岡崎市真宮町 9-11	一建設株式会社	H29.10.13	個人住宅	2417	H29.10.24	工事立会
稲沢市	生出遺跡	稲沢市生出横西町 57 番	個人	H29.10.10	個人住宅	2418	H29.10.24	工事立会
稲沢市	北丹波・東流遺跡	稲沢市下津下町西 1 丁目 36 番	個人	H29.10.12	個人住宅	2419	H29.10.24	工事立会
北名古屋	弥勒寺御申塚遺跡	北名古屋弥勒寺西 2 丁目 26 番地先	東邦瓦斯株式会社	H29.10.17	ガス	2420	H29.10.24	慎重工事
岩倉市	大塚遺跡	岩倉市八剱町郷 4 番 4	個人	H29.10.18	個人住宅	2421	H29.10.24	慎重工事
稲沢市	重本・横地遺跡	稲沢市西町 3 丁目	東邦瓦斯株式会社	H29.10.11	ガス	2422	H29.10.24	慎重工事
稲沢市	大宮廻遺跡、高御堂遺跡	稲沢市大塚北 1 丁目～稲沢町前田	東邦瓦斯株式会社	H29.10.12	ガス	2423	H29.10.24	慎重工事
稲沢市	高御堂遺跡	稲沢市高御堂 2 丁目 6 番 4	株式会社サンヨーハウジング名古屋	H29.10.12	宅地造成	2424	H29.10.24	慎重工事
幸田町	山川間古墳	額田郡幸田町大字永野字山川間 65 番 8	個人	H29.10.17	個人住宅	2435	H29.10.25	慎重工事
一宮市	神戸廃寺	一宮市今伊勢町本神戸字立切 60 番 1	一建設株式会社	H29.10.10	個人住宅	2436	H29.10.25	慎重工事
一宮市	黒田城跡	一宮市木曾川町黒田字城東 33-3 番	東邦瓦斯株式会社	H29.10.17	ガス	2437	H29.10.25	慎重工事
豊川市	白鳥遺跡	豊川市白鳥町上郷中 141 番 4、141 番 2	株式会社アーネストワン	H29.10.6	個人住宅	2438	H29.10.25	工事立会
安城市	森遺跡	安城市里町今池 9 番 1	個人	H29.10.17	個人住宅	2439	H29.10.25	工事立会
瀬戸市	神川町遺跡	瀬戸市神川町 104 番 2	個人	H29.10.16	個人住宅	2452	H29.10.27	慎重工事
稲沢市	下津北山遺跡	稲沢市下津北山 2 丁目 2 番 22	個人	H29.10.13	個人住宅	2453	H29.10.27	慎重工事
稲沢市	蓮池遺跡	稲沢市幸町 143 番	個人	H29.10.13	個人住宅	2454	H29.10.27	慎重工事
小牧市	手越・西ノ門遺跡	小牧市三ツ淵 632-1	個人	H29.10.20	個人住宅	2455	H29.10.27	慎重工事
岡崎市	井内城	岡崎市井内町 29 番～59 番	東邦瓦斯株式会社	H29.10.20	ガス	2456	H29.10.27	工事立会
岩倉市	岩倉城	岩倉市下本町城址 5-6	イワクラゴールデンホーム株式会社	H29.10.20	個人住宅	2457	H29.10.27	工事立会
岩倉市	岩倉城	岩倉市下本町城址 5-7	イワクラゴールデンホーム株式会社	H29.10.20	個人住宅	2458	H29.10.27	工事立会
稲沢市	下津小井戸遺跡	稲沢市下津小井戸町 36-2 番地内	中部電力株式会社 一宮営業所	H29.10.20	その他開発(電気工事)	2464	H29.10.27	慎重工事
春日井市	松河戸遺跡	春日井市松河戸町 3 丁目 18 番 2、18 番 3	株式会社サンヨーハウジング名古屋	H29.10.12	宅地造成	2465	H29.10.27	慎重工事
清須市	清洲城下町遺跡	清須市鍋片 1 丁目	東邦瓦斯株式会社	H29.10.19	ガス	2466	H29.10.27	慎重工事
清須市	清洲城下町遺跡	清須市寺野花園 31	個人	H29.10.19	個人住宅	2467	H29.10.27	慎重工事
清須市	清洲城下町遺跡	清須市清洲 3 丁目 2-10 番	東邦瓦斯株式会社	H29.10.23	ガス	2468	H29.10.27	慎重工事
清須市	朝日遺跡	清須市朝日貝塚 38-2、38-3	有限会社中島建材	H29.10.20	個人住宅	2469	H29.10.27	工事立会

豊田市	藪下遺跡	豊田市金谷町1丁目83番、84番	個人	H29.10.17	その他開発(伐採工事)・個人住宅	2470	H29.10.27	工事立会
瀬戸市	赤津B窯跡	瀬戸市赤津町22	中部電力株式会社 旭名東営業所	H29.10.11	その他開発(電気工事)	2471	H29.10.27	工事立会
大府市	上入道古窯	大府市共和町上入道30番25、30番26、30番28、30番29、30番30、30番72の各一部	ピーコン・リアルエステイト株式会社	H29.10.19	工場	2472	H29.10.27	発掘調査
豊橋市	曲松遺跡	豊橋市大岩町字曲松34-1、35	個人	H29.8.28	集合住宅	2477	H29.10.30	慎重工事
西尾市	須西遺跡	西尾市吉良町下横須賀寺屋敷12番1	個人	H29.9.26	個人住宅	2478	H29.10.30	工事立会
碧南市	上人貝塚	碧南市中松町2丁目70-3	マサキ住建株式会社	H29.10.24	個人住宅	2479	H29.10.30	工事立会
岡崎市	平岩城跡	岡崎市上明大寺町2丁目14-1ほか	東岡崎駅北東街区複合施設株式会社	H29.10.13	その他建物(ホテル)	2486	H29.11.2	慎重工事
岡崎市	神明遺跡	岡崎市柱町字南屋敷105-10	個人	H29.10.17	個人住宅	2487	H29.10.30	工事立会
岡崎市	岡崎城跡	岡崎市康生町565番19	個人	H29.10.17	個人住宅	2489	H29.10.30	工事立会
岡崎市	岩津新城跡	岡崎市岩津町字新城66の一部、149の一部	個人	H29.10.18	個人住宅	2490	H29.10.30	工事立会
小牧市	牛屋遺跡	小牧市大字西之島1073-1	中部電力株式会社 小牧営業所	H29.10.25	その他開発(電気工事)	2491	H29.10.30	工事立会
津島市	蛭間遺跡	津島市蛭間町字高瀬807番	個人	H29.10.25	個人住宅	2492	H29.11.2	慎重・立会
岡崎市	広田川河床遺跡B	岡崎市中島町字上町下ノ切19番17	個人	H29.10.24	個人住宅	2497	H29.11.6	慎重工事
一宮市	伝法寺廃寺	一宮市丹陽町伝法寺字中畑1224番	個人	H29.10.18	個人住宅	2498	H29.11.6	慎重工事
一宮市	大毛池田遺跡	一宮市大毛白山東8-1	株式会社すかいらく	H29.10.19	その他開発(広告物設置)	2499	H29.11.6	慎重工事
一宮市	春明集落東遺跡	一宮市春明字東中屋53-1	中部電力株式会社 一宮営業所	H29.10.20	その他開発(電気工事)	2500	H29.11.2	工事立会
知多市	東畑貝塚	知多市大草字東屋敷17番	個人	H29.10.24	個人住宅	2501	H29.11.2	工事立会
刈谷市	芝遺跡	刈谷市野田新町2丁目702番1、702番2、702番3、702番4	株式会社RCハウジング	H29.10.18	個人住宅	2502	H29.11.2	無届着工
一宮市	黒田城跡	一宮市木曾川町黒田字下市場南89番4、90番1、90番3	個人	H29.10.21	集合住宅	2503	H29.11.6	慎重工事
東海市	東畑遺跡	東海市東海太田川駅周辺土地区画整理事業49街区16画地	個人	H29.10.19	個人住宅	2511	H29.11.2	工事立会
豊田市	国江城跡	豊田市畝部西町国江188番3	個人	H29.10.18	個人住宅	2515	H29.11.2	工事立会
清須市	清洲城下町遺跡	清須市清洲大下町2151番10	個人	H29.10.27	個人住宅	2516	H29.11.2	工事立会
清須市	廻間遺跡	清須市廻間1丁目22番2	個人	H29.10.27	個人住宅	2517	H29.11.2	工事立会
清須市	清洲城下町遺跡	清須市一場神明前567番19	個人	H29.10.30	個人住宅	2518	H29.11.2	工事立会
あま市	鬼田A遺跡	あま市二ツ寺鬼田43-6番	東邦瓦斯株式会社	H29.10.23	ガス	2520	H29.11.2	慎重工事
武豊町	石川貝塚	知多郡武豊町字中挟74番4	個人	H29.10.31	個人住宅	2530	H29.11.2	工事立会
稲沢市	一色天神遺跡	稲沢市一色下方町190番	個人	H29.10.24	その他開発(太陽光発電)	2536	H29.11.7	慎重工事
稲沢市	巽屋敷遺跡	稲沢市平和町法立巽屋敷539番1	株式会社大成不動産	H29.10.27	個人住宅	2537	H29.11.7	慎重工事
東海市	畑間遺跡	東海太田川駅周辺土地区画整理37街区1-1	個人	H29.10.26	個人住宅	2538	H29.11.7	工事立会
瀬戸市	若宮遺跡	瀬戸市田中町245番	個人	H29.10.21	個人住宅	2545	H29.11.7	慎重工事
一宮市	名栗集落北遺跡	一宮市今伊勢町本神戸字花ノ木	東邦瓦斯株式会社	H29.11.1	ガス	2546	H29.11.7	慎重工事
みよし市	寺山遺跡	みよし市黒笹町伊保道1025	個人	H29.10.27	個人住宅	2547	H29.11.7	慎重工事
清須市	清洲城下町遺跡	清須市清洲弁天108番地	中部電力株式会社 中村営業所	H29.11.2	その他開発(電気工事)	2548	H29.11.7	慎重工事
一宮市	馬寄集落東遺跡	一宮市今伊勢町馬寄字江川5	中部電力株式会社 一宮営業所	H29.10.20	その他開発(電気工事)	2549	H29.11.7	工事立会
一宮市	北小淵集落西遺跡	一宮市北小淵字八幡	中部電力株式会社 一宮営業所	H29.10.20	その他開発(電気工事)	2550	H29.11.7	工事立会
清須市	土田遺跡	清須市土田3丁目2-8	個人	H29.11.1	集合住宅	2551	H29.11.7	工事立会
一宮市	瀬部上ノ郷集落南遺跡	一宮市瀬部字水堀24番2	個人	H29.10.27	個人住宅	2552	H29.11.7	慎重・立会
豊田市	高橋遺跡	豊田市高上2丁目8番10	個人	H29.10.21	個人住宅	2565	H29.11.13	工事立会

豊田市	神明遺跡	豊田市鶯鴨町神明 127 番、128 番	株式会社戸田製作所	H29.10.26	その他開 発（駐車 場）	2566	H29.11.13	工事立会
みよし市	打越北屋敷遺跡	みよし市打越町南屋敷 40 番 4、 40 番 5	個人	H29.11.1	個人住宅	2567	H29.11.13	発掘調査
稲沢市	増田屋敷遺跡	稲沢市増田南町	中部電力株式会社 一 宮営業所	H29.10.30	その他開 発（電気工 事）	2578	H29.11.13	慎重工事
稲沢市	穴新田遺跡	稲沢市稲葉 5 丁目 1103 番 11	ファースト住建株式会 社	H29.10.31	個人住宅	2579	H29.11.13	慎重工事
稲沢市	塔の越遺跡	稲沢市国府宮 4 丁目 10	ファースト住建株式会 社	H29.10.31	個人住宅	2580	H29.11.13	慎重工事
愛西市	古御堂遺跡	愛西市古瀬町郷浦 50 番	有限会社メディフィール	H29.11.1	その他建 物（調剤薬 局）	2581	H29.11.13	慎重工事
安城市	高畑遺跡	安城市山崎町向 51 番 1	個人	H29.10.24	個人住宅	2582	H29.11.13	発掘・立会
稲沢市	鍋野遺跡	稲沢市石橋 6 丁目 38 番 2	関西電力株式会社	H29.10.31	その他開 発（鉄塔敷 地整備）	2591	H29.11.13	慎重工事
稲沢市	南麻績郷前遺跡	稲沢市南麻績町郷前	中部電力株式会社 一 宮営業所	H29.11.2	その他開 発（電気工 事）	2592	H29.11.13	慎重工事
稲沢市	塚之上遺跡	稲沢市浅井町北奥屋 266-3	中部電力株式会社 一 宮営業所	H29.11.6	その他開 発（電気工 事）	2593	H29.11.13	慎重工事
幸田町	松山古墳	額田郡幸田町大字大草字松山 12 番 16	個人	H29.10.24	個人住宅	2594	H29.11.13	慎重工事
岡崎市	岡崎城総堀跡	岡崎市八帖北町 3 番 9	東邦瓦斯株式会社	H29.11.2	ガス	2595	H29.11.13	工事立会
豊川市	坂地遺跡	豊川市宿町坂地 247 番	個人	H29.10.27	個人住宅	2596	H29.11.13	工事立会
豊川市	倉屋敷遺跡	豊川市小坂井町倉屋敷 55 番の 一部	アイディホーム株式会 社	H29.11.1	個人住宅	2597	H29.11.13	工事立会
稲沢市	出口遺跡	稲沢市平和町中三宅中屋敷 46 番 2	個人	H29.10.31	個人住宅	2598	H29.11.13	工事立会
武豊町	ウスガイト遺跡	知多郡武豊町富貴字寺西 102 番の一部	個人	H29.11.7	個人住宅	2599	H29.11.13	工事立会
岡崎市	丸山廃寺跡	岡崎市丸山町字上地畑 60 番 6	個人	H29.11.6	個人住宅	2605	H29.11.13	慎重工事
豊田市	衣城跡（金谷城）	豊田市金谷町 3 丁目 61 番 1	個人	H29.10.31	個人住宅	2606	H29.11.13	慎重工事
豊田市	寺部遺跡	豊田市寺部町 2 丁目 80	個人	H29.10.26	個人住宅	2607	H29.11.13	慎重工事
豊田市	栴原遺跡	豊田市東山町 2 丁目 1555-21	一建設株式会社	H29.10.31	個人住宅	2608	H29.11.13	工事立会
小牧市	北外山入鹿新田南 屋敷遺跡	小牧市中央 5 丁目 309 番 2	個人	H29.10.31	その他開 発（解体工 事）・個人 住宅	2614	H29.11.14	工事立会
小牧市	牛屋遺跡	小牧市大字西之島字申塚 1073 番 1	ホームポジション株式 会社	H29.10.11	個人住宅	2615	H29.11.14	慎重工事
西尾市	道目記遺跡	西尾市上道目記町中屋敷 13 番 1	個人	H29.11.2	個人住宅	2619	H29.11.14	慎重工事
西尾市	実相安国禅寺遺跡	西尾市上町下屋敷 19 番 10、19 番 31、19 番 51、19 番 83	個人	H29.10.31	個人住宅	2620	H29.11.14	工事立会
清須市	清洲城下町遺跡	清須市寺野花園 31	個人	H29.11.9	個人住宅	2643	H29.11.15	慎重工事
清須市	清洲城下町遺跡	清須市一場屋舗 1314 番	東邦瓦斯株式会社	H29.11.10	ガス	2644	H29.11.15	慎重工事
清須市	清洲城下町遺跡	清須市新清洲 3 丁目 5 番 12	株式会社ウッドフレン ズ	H29.11.13	個人住宅	2645	H29.11.15	慎重工事
清須市	清洲城下町遺跡	清須市朝日城屋敷 43-1 番	東邦瓦斯株式会社	H29.11.13	ガス	2646	H29.11.15	慎重工事
岡崎市	能見城跡	岡崎市柿田町 6 番 12 の一部、 6 番 13 の一部	株式会社オカザキホー ム	H29.11.6	個人住宅	2647	H29.11.15	工事立会
東海市	東畑遺跡	東海市大田町東畑 135、136-1、 136-2、136-3、137	個人	H29.11.10	個人住宅	2648	H29.11.15	工事立会
安城市	岩根城跡	安城市小川町岩根 137 番地	個人	H29.11.10	個人住宅	2657	H29.11.17	工事立会
岡崎市	小針遺跡	岡崎市小針町 2 丁目 3 番 22	株式会社オカザキホー ム	H29.11.13	個人住宅	2658	H29.11.17	工事立会
岡崎市	小針遺跡	岡崎市小針町 2 丁目 3 番 21	株式会社オカザキホー ム	H29.11.13	個人住宅	2659	H29.11.17	工事立会
北名古屋	中之郷北遺跡	北名古屋市字福寺天神 137 番	個人	H29.11.9	個人住宅	2660	H29.11.17	工事立会
新城市	西門沢第 3 号墳	新城市富岡字西門沢 259-1、 259-2、260、261、262	エグチホールディング ス株式会社	H29.11.9	その他開 発（太陽光 発電）	2661	H29.11.17	慎重工事
新城市	東原遺跡	新城市平井字東原 29 番 1	個人	H29.11.10	個人住宅	2662	H29.11.17	慎重工事
安城市	本證寺境内	安城市野寺町野寺 196-2	個人	H29.10.30	個人住宅	2663	H29.11.17	慎重工事
北名古屋	弥勒寺御申塚遺跡	北名古屋市弥勒寺東 4 丁目	東邦瓦斯株式会社	H29.11.7	ガス	2664	H29.11.17	慎重工事
春日井市	上条城跡	春日井市上条町 4 丁目 162 番 1	個人	H29.11.12	個人住宅	2676	H29.11.17	工事立会
瀬戸市	幡西町遺跡	瀬戸市幡山町	中部電力株式会社	H29.11.7	その他開 発（電気工 事）	2677	H29.11.17	工事立会
みよし市	打越北屋敷遺跡	みよし市打越町南屋敷 40 番 10	個人	H29.11.2	個人住宅	2678	H29.11.17	工事立会

みよし市	荒畑遺跡	みよし市三好町上 97 番	個人	H29.11.10	個人住宅	2679	H29.11.17	工事立会
小牧市	北大山遺跡	小牧市応時 3 丁目 62、63	個人	H29.11.10	個人住宅	2680	H29.11.17	慎重工事
岩倉市	岩倉城	岩倉市下本町丸之内 1-5	中部電力株式会社 小牧営業所	H29.11.13	その他開発(電気工事)	2688	H29.11.21	慎重工事
岩倉市	東郷前遺跡	岩倉市八剱町東郷前 602	中部電力株式会社 小牧営業所	H29.11.13	その他開発(電気工事)	2689	H29.11.21	慎重工事
一宮市	於保集落北遺跡	一宮市大和町於保字坊之城 36 番	個人	H29.11.8	個人住宅	2690	H29.11.21	慎重工事
一宮市	妙興寺集落東遺跡	一宮市大和町妙興寺字千間堂 20 番地	中部電力株式会社 一宮営業所	H29.11.9	その他開発(電気工事)	2691	H29.11.21	慎重工事
稲沢市	北島町遺跡	稲沢市北島 1 丁目 36 番	KDDI 株式会社	H29.11.8	その他開発(携帯電話基地局)	2692	H29.11.21	慎重工事
稲沢市	大宮廻遺跡、高御堂遺跡	稲沢市稲沢町前田	東邦瓦斯株式会社	H29.11.9	ガス	2693	H29.11.21	慎重工事
稲沢市	大宮廻遺跡、高御堂遺跡	稲沢市稲沢町前田	東邦瓦斯株式会社	H29.11.9	ガス	2694	H29.11.21	慎重工事
岡崎市	矢作城跡	岡崎市矢作町字土井城 52 番地 1、51 番	個人	H29.11.14	集合住宅	2695	H29.11.21	工事立会
豊川市	中村遺跡	豊川市伊奈町中村 54 番	個人	H29.11.8	個人住宅	2696	H29.11.21	工事立会
豊川市	黒仏遺跡	豊川市八幡町黒仏 69 番 1、69 番 2、81 番 1、81 番 6、82 番 4、85 番 6	個人	H29.11.9	個人住宅	2697	H29.11.21	工事立会
稲沢市	長門・大門遺跡	稲沢市奥田長角町 91 番	個人	H29.11.6	個人住宅	2698	H29.11.21	工事立会
稲沢市	玄野遺跡	稲沢市北市場町西玄野 560 番 1	個人	H29.11.7	個人住宅	2699	H29.11.21	工事立会
一宮市	田所遺跡	一宮市光明寺字南道手 122 番 2	個人	H29.11.2	個人住宅	2700	H29.11.21	工事立会
一宮市	瀬部上ノ郷集落南遺跡	一宮市瀬部字当木 10 番 1	個人	H29.11.7	個人住宅	2701	H29.11.21	工事立会
一宮市	加納馬場集落北遺跡	一宮市千秋町加納馬場字高須 25 番 1	個人	H29.11.7	個人住宅	2702	H29.11.21	工事立会
一宮市	時之島集落南遺跡	一宮市時之島字毛勝野 18 番 1	個人	H29.11.9	個人住宅	2704	H29.11.21	工事立会
田原市	小今口遺跡	田原市若見町鬼墜 4-1	中部電力株式会社 豊橋営業所	H29.11.9	その他開発(電気工事)	2725	H29.11.21	慎重工事
北名古屋	仁昌寺遺跡	北名古屋市鹿田大門 96-1 番	東邦瓦斯株式会社	H29.11.15	ガス	2726	H29.11.21	慎重工事
豊橋市	林遺跡	豊橋市東脇 1 丁目 6 番 10 の一部	個人	H29.11.15	個人住宅	2727	H29.11.21	慎重工事
知多市	日長城跡	知多市八幡字荒井 4	中部電力株式会社 常滑営業所	H29.11.10	その他開発(電気工事)	2728	H29.11.21	工事立会
みよし市	小金下遺跡	みよし市筋生町北海道 25 番地	個人	H29.11.10	その他開発(駐車場)	2729	H29.11.21	工事立会
みよし市	荒畑遺跡	みよし市三好町上 37 番 1 の一部	個人	H29.11.8	個人住宅	2730	H29.11.21	工事立会
瀬戸市	美濃池町遺跡	瀬戸市高根町 2 丁目 35 番 2	明粧洗剤株式会社	H29.11.10	工場	2737	H29.11.22	工事立会
小牧市	高畑遺跡	小牧市大字池之内 2900 番 11	個人	H29.11.16	その他開発(解体工事)	2738	H29.11.22	工事立会
蒲郡市	蒲形城跡	蒲郡市本町 235 番 34	個人	H29.10.6	個人住宅	2739	H29.11.22	工事立会
豊田市	梅坪遺跡	豊田市東梅坪町 2 丁目 9 番 15	アーレックス株式会社	H29.11.8	個人住宅	2740	H29.11.22	工事立会
稲沢市	七ツ寺屋敷遺跡	稲沢市七ツ寺町経蔵前 43-1	中部電力株式会社 一宮営業所	H29.11.10	その他開発(電気工事)	2753	H29.11.27	慎重工事
稲沢市	稲葉北山遺跡	稲沢市西町 1 丁目	東邦瓦斯株式会社	H29.11.16	ガス	2754	H29.11.27	慎重工事
稲沢市	普照堂遺跡	稲沢市島町樋田 505 番	中部電力株式会社 一宮営業所	H29.11.16	その他開発(電気工事)	2755	H29.11.27	慎重工事
稲沢市	陸田東出遺跡	稲沢市陸田栗林町 1 丁目 5 番 1、5 番 13	個人	H29.11.17	個人住宅	2756	H29.11.27	慎重工事
岡崎市	岡崎城総堀跡	岡崎市八帖北町 3 番 14 の一部	株式会社フジケン	H29.11.17	個人住宅	2757	H29.11.27	慎重工事
岡崎市	岡崎城総堀跡	岡崎市八帖北町 3 番 14 の一部	株式会社フジケン	H29.11.17	個人住宅	2758	H29.11.27	慎重工事
岡崎市	岡崎城総堀跡	岡崎市八帖北町 3 番 14 の一部	株式会社フジケン	H29.11.17	個人住宅	2759	H29.11.27	慎重工事
豊橋市	中野遺跡	豊橋市森岡町 11 番 4	株式会社アーネストワン	H29.11.14	個人住宅	2760	H29.11.27	慎重工事
岩倉市	真光寺遺跡	岩倉市下本町真光寺 34 番 1 の一部、39 番 3 の一部	個人	H29.11.17	個人住宅	2761	H29.11.27	慎重工事
清須市	清洲城下町遺跡	清須市清洲丸の内 1925-3、1925-4、1926-2、1926-5	個人	H29.11.14	個人住宅	2762	H29.11.27	工事立会
清須市	清洲城下町遺跡	清須市清洲大下町 2181 番 3、2182 番 1	個人	H29.11.16	個人住宅	2763	H29.11.27	工事立会

稲沢市	重本・横地遺跡	稲沢市横地4丁目38番4、41番3、41番1の一部	個人	H29.11.13	集合住宅	2764	H29.11.27	工事立会
稲沢市	大塚塚畑遺跡	稲沢市大塚北4丁目94番、93番	株式会社エイチティービー	H29.11.16	個人住宅	2765	H29.11.27	工事立会
稲沢市	平野・小寺遺跡	稲沢市平野町3丁目38番	個人	H29.11.16	個人住宅	2766	H29.11.27	工事立会
一宮市	荻安賀遺跡	一宮市大和町荻安賀字上西之萩1680番1	株式会社大成不動産	H29.11.14	個人住宅	2776	H29.11.28	慎重・立会
一宮市	瀬部上ノ郷集落南遺跡	一宮市瀬部字漆山15-1	中部電力株式会社 一宮営業所	H29.11.14	その他開発(電気工事)	2783	H29.11.28	工事立会
東海市	漁脇遺跡	東海市養父町漁脇31番1、31番2、31番5	個人	H29.11.20	個人住宅	2784	H29.11.28	工事立会
春日井市	勝川遺跡	春日井市勝川町9丁目4番2	株式会社サンヨーハウジング名古屋	H29.11.14	宅地造成	2785	H29.11.28	慎重工事
春日井市	松河戸遺跡	春日井市松河戸町4丁目12番3-1号	東邦瓦斯株式会社	H29.11.21	ガス	2786	H29.11.28	慎重工事
安城市	山崎城跡	安城市山崎町城跡36番地ほか	山崎町内会	H29.11.23	その他開発(山崎神明社職立改修)	2787	H29.11.28	慎重工事
北名古屋	能田旭西遺跡	北名古屋市能田蓮池43番10	個人	H29.11.21	個人住宅	2788	H29.11.28	慎重工事
南知多町	先苅貝塚	知多郡南知多町大字内海字先苅171-1、171-16	株式会社花園不動産	H29.11.22	その他開発(樹木抜根)	2789	H29.11.28	慎重工事
愛西市	宅地A遺跡、宅地B遺跡	愛西市佐屋町宅地31番、32番3	個人	H29.11.20	個人住宅	2797	H29.11.29	慎重工事
瀬戸市	幡山遺跡	瀬戸市東菱野町140番～西米泉町92番	東邦瓦斯株式会社	H29.11.21	ガス	2798	H29.11.29	慎重工事
東海市	後田遺跡	東海市大田町後田237番、238番、241番	個人	H29.11.12	集合住宅	2799	H29.11.29	慎重工事
稲沢市	重本・横地遺跡	稲沢市横地1丁目	中部電力株式会社 一宮営業所	H29.11.20	その他開発(電気工事)	2800	H29.11.29	慎重工事
稲沢市	尾張国府跡	稲沢市松下1丁目12番13	個人	H29.11.21	個人住宅	2801	H29.11.29	慎重工事
稲沢市	北島町遺跡	稲沢市北島町宝田75番3、75番5	タクトホーム株式会社	H29.11.20	個人住宅	2802	H29.11.29	工事立会
稲沢市	天池紙ノ木遺跡	稲沢市天池金山町63-1	個人	H29.11.20	個人住宅	2803	H29.11.29	工事立会
岡崎市	北野麿寺跡	岡崎市北野町字東山206番1、206番2、207番1、207番2	個人	H29.11.20	その他開発(解体工事)・個人住宅	2804	H29.11.29	工事立会
瀬戸市	仲切A窯跡	瀬戸市仲切町95-1、95-4、95-5、95-6、96、96-1	個人	H29.11.21	その他開発(解体工事)	2805	H29.11.29	工事立会
瀬戸市	石田遺跡	瀬戸市石田町78番1	個人	H29.11.22	個人住宅	2806	H29.11.29	工事立会
豊川市	麻生田大橋遺跡	豊川市大橋町2丁目64	綺の家建業株式会社	H29.11.24	個人住宅	2807	H29.11.29	工事立会
東海市	貴船遺跡	東海市富木島町外面30番1、35番1、35番2、39番、40番	株式会社ツインヴィレッジ名古屋	H29.11.14	宅地造成・個人住宅	2816	H29.11.30	工事立会
武豊町	真楽寺遺跡	知多郡武豊町大字東大高字郷道南49番、50番	個人	H29.11.28	その他開発(解体工事・整地工事)	2817	H29.11.30	工事立会
春日井市	松河戸遺跡	春日井市松河戸町3丁目18番2	個人	H29.11.17	個人住宅	2818	H29.11.30	慎重工事
大府市	久分古窯群	大府共和西特定土地地区画整理事業4街区1番	大和ハウス工業株式会社 名古屋支社	H29.11.24	個人住宅	2819	H29.12.1	慎重工事
大府市	久分古窯群	大府共和西特定土地地区画整理事業4街区1-25、1-28	個人	H29.11.24	個人住宅	2820	H29.12.1	慎重工事
大府市	久分古窯群	大府共和西特定土地地区画整理事業4街区1-3	個人	H29.11.24	個人住宅	2821	H29.12.1	慎重工事
大府市	久分古窯群	大府共和西特定土地地区画整理事業4街区1-26、1-29	個人	H29.11.24	個人住宅	2822	H29.12.1	慎重工事
安城市	安城古城跡	安城市安城町宮前109-1、109-4～6	中尾建設工業株式会社	H29.11.10	個人住宅	2823	H29.11.30	無届着工
一宮市	神戸麿寺	一宮市今伊勢町神戸字立切56-2	中部電力株式会社 一宮営業所	H29.11.21	その他開発(電気工事)	2837	H29.12.1	慎重工事
日進市	岩崎城跡	日進市岩崎町市場9番	個人	H29.11.28	個人住宅	2852	H29.12.4	慎重工事
安城市	桜井戸跡	安城市桜井町下谷58番12、58番16、58番20、58番23	個人	H29.11.29	個人住宅	2853	H29.12.4	工事立会
岡崎市	上宮寺境内地跡	岡崎市上佐々木町字西勝17番1	個人	H29.11.17	個人住宅	2854	H29.12.4	工事立会
豊橋市	高井城址、城ノ内遺跡	豊橋市石巻本町字若宮66番	個人	H29.11.16	個人住宅	2855	H29.12.4	工事立会

知多市	森西貝塚	知多市南粕谷本町1丁目120	中部電力株式会社 常滑営業所	H29.11.28	その他開発(電気工事)	2865	H29.12.5	工事立会
春日井市	上条城跡	春日井市上条町4丁目162番4	個人	H29.11.28	個人住宅	2866	H29.12.5	工事立会
春日井市	松河戸遺跡	春日井市小野町1丁目101番	個人	H29.11.24	その他開発(解体工事)・個人住宅	2867	H29.12.5	慎重工事
豊橋市	大坪遺跡	豊橋市北岩田2丁目4番2	個人	H29.11.28	個人住宅	2868	H29.12.5	慎重工事
一宮市	森本集落東遺跡	一宮市森本2丁目14番	個人	H29.12.1	個人住宅	2869	H29.12.5	慎重工事
一宮市	田所遺跡	一宮市光明寺字南道手40番3、41番2、42番	個人	H29.12.1	個人住宅	2870	H29.12.5	慎重・立会
清須市	清洲城下町遺跡	清須市朝日天王47番	株式会社一条工務店	H29.11.29	その他開発(貯留槽)	2872	H29.12.7	工事立会
清須市	清洲城下町遺跡	清須市西市場2丁目6番8	個人	H29.11.27	個人住宅	2873	H29.12.7	工事立会
清須市	清洲城下町遺跡	清須市一場土居、一場番町、一場新町及び一場屋敷	清洲駅前土地区画整理組合	H29.11.28	区画整理	2874	H29.12.7	発掘・立会
稲沢市	長束鳥居先遺跡	稲沢市長束町青木田39番地	個人	H29.11.20	個人住宅	2886	H29.12.7	工事立会
稲沢市	平・山口遺跡	稲沢市山口宮前町60番1	個人	H29.11.27	個人住宅	2887	H29.12.7	工事立会
稲沢市	松野遺跡	稲沢市奥田下河町82番1	個人	H29.11.28	個人住宅	2888	H29.12.7	工事立会
稲沢市	稲島観音寺遺跡	稲沢市稲島1丁目105	中部電力株式会社 一宮営業所	H29.11.29	その他開発(電気工事)	2889	H29.12.7	慎重工事
犬山市	木ノ下城跡	犬山市大字犬山字木ノ下50番1	個人	H29.11.1	個人住宅	2901	H29.12.8	工事立会
豊川市	国分寺北遺跡	豊川市八幡町東赤土92番3	個人	H29.11.17	個人住宅	2921	H29.12.11	工事立会
清須市	清洲城下町遺跡	清須市朝日天王	東邦瓦斯株式会社	H29.12.5	ガス	2926	H29.12.11	慎重工事
小牧市	南外山遺跡	小牧南土地区画整理地176街区10の一部	株式会社玉善	H29.11.2	個人住宅	2927	H29.12.11	慎重工事
小牧市	南外山遺跡	小牧南土地区画整理地186街区2の一部	株式会社玉善	H29.12.4	個人住宅	2928	H29.12.11	慎重工事
西尾市	矢曾根城	西尾市矢曾根町初山73番1、73番2、73番5	個人	H29.11.14	個人住宅	2936	H29.12.11	工事立会
西尾市	萱場遺跡	西尾市鳥羽町萱場25番3、26番1	個人	H29.12.1	個人住宅	2937	H29.12.11	工事立会
江南市	中前山遺跡	江南市和田町中島14-1	個人	H29.12.4	個人住宅	2938	H29.12.11	慎重工事
一宮市	島村集落東遺跡	一宮市島村字辰己出3	中部電力株式会社 一宮営業所	H29.12.4	その他開発(電気工事)	2953	H29.12.15	工事立会
豊川市	大木田面条里遺構	豊川市篠田町上田尻23番地1	個人	H29.11.24	個人住宅	2954	H29.12.15	慎重工事
春日井市	松河戸遺跡	春日井市小野町1丁目101番	テクノジャパン株式会社	H29.11.30	個人住宅	2955	H29.12.15	慎重工事
春日井市	篠木遺跡	春日井市篠木町6丁目～穴橋町1丁目	東邦瓦斯株式会社	H29.12.5	ガス	2956	H29.12.15	慎重工事
岡崎市	丸山廃寺跡	岡崎市丸山町字ハサマ70-1、70-6	大東建託株式会社	H29.12.5	集合住宅	2957	H29.12.15	無届着工
豊川市	西原居館跡	豊川市西原町重藤23番2	個人	H29.12.7	個人住宅	2971	H29.12.15	工事立会
美浜町	奥田石畑製塩遺跡	知多郡美浜町大字奥田字石畑158番、159番、160番、161番2、161番3、165番2、166番2、165番1、166番1、170番、171番、161番1、161番4	株式会社エネテック	H29.11.20	その他開発(太陽光発電)	2972	H29.12.15	工事立会
刈谷市	沖野遺跡	刈谷市東刈谷町3丁目20番16、20番17、20番18、20番19、20番20	大和ハウス工業株式会社	H29.12.7	個人住宅	2973	H29.12.15	慎重工事
大府市	久分古窯群	大府市共西町4丁目14番11、14番12、14番13、14番14、14番15	個人	H29.12.7	個人住宅	2974	H29.12.15	慎重工事
大府市	久分古窯群	大府市共西町4丁目14番1、23番1、23番2、33番、46番、167番	個人	H29.12.7	個人住宅	2975	H29.12.15	慎重工事
大府市	久分古窯群	大府市共西町4丁目23番1、33番、46番	個人	H29.12.7	個人住宅	2976	H29.12.15	慎重工事
犬山市	上野遺跡	犬山市上坂町2丁目91番	個人	H29.12.8	個人住宅	2980	H29.12.15	工事立会
春日井市	庄名向田遺跡	春日井市庄名町2丁目3番16、3番17、3番18	個人	H29.12.8	個人住宅	2998	H29.12.18	工事立会
豊田市	上野下村城跡	豊田市上郷町会下山22番	個人	H29.11.28	個人住宅	2999	H29.12.18	工事立会
豊橋市	山伏遺跡	豊橋市賀茂町字大蚊屋敷22番1	個人	H29.12.4	個人住宅	3000	H29.12.18	工事立会
豊橋市	百北遺跡	豊橋市花田町字百北181番の一部	個人	H29.12.4	個人住宅	3001	H29.12.18	工事立会
清須市	清洲城下町遺跡	清須市一場弓町60番1	個人	H29.12.8	個人住宅	3002	H29.12.18	工事立会
清須市	清洲城下町遺跡	清須市清洲大下町2151-9	個人	H29.12.8	個人住宅	3003	H29.12.18	工事立会

清須市	朝日遺跡	清須市朝日貝塚 38 番 2、38 番 3	アイディホーム株式会社	H29.12.12	個人住宅	3004	H29.12.18	工事立会
清須市	清洲城下町遺跡	清須市西市場 3 丁目 6-17	株式会社ウッドフレンズ	H29.12.11	個人住宅	3005	H29.12.18	工事立会
春日井市	勝川遺跡	春日井市勝川町 4 丁目 4 番 2	個人	H29.12.8	個人住宅	3006	H29.12.18	慎重工事
豊田市	寺部遺跡	豊田寺部土地区画整理 26 街区 1-2	個人	H29.12.5	個人住宅	3007	H29.12.18	慎重工事
あま市	廻間遺跡	あま市中橋廻間 64-32 番	東邦瓦斯株式会社	H29.12.8	ガス	3008	H29.12.18	慎重工事
清須市	清洲城下町遺跡	清須市清洲京町 2323-1	中部電力株式会社 中村営業所	H29.12.7	その他開発(電気工事)	3009	H29.12.18	慎重工事
清須市	清洲城下町遺跡	清須市一場 759 番ほか	中部電力株式会社 中村営業所	H29.12.7	その他開発(電気工事)	3010	H29.12.18	慎重工事
みよし市	打越北屋敷遺跡	みよし市打越町山伏 38 番地 1	個人	H29.12.12	個人住宅	3017	H29.12.19	工事立会
稲沢市	日下部屋敷遺跡	稲沢市日下部中町 6 丁目 36 番 1、36 番 5	中山不動産株式会社	H29.11.20	個人住宅	3018	H29.12.19	工事立会
稲沢市	普照堂遺跡	稲沢市島町樋田 505 番	個人	H29.12.1	その他開発(太陽光発電)	3019	H29.12.19	慎重工事
稲沢市	尾張国府跡	稲沢市稲島東 2 丁目 107 番 2、107 番 3、107 番 1 の一部	個人	H29.12.4	個人住宅	3020	H29.12.19	慎重工事
一宮市	田所遺跡	一宮市光明寺字南道手 122-2	中部電力株式会社 一宮営業所	H29.12.13	その他開発(電気工事)	3021	H29.12.19	慎重工事
瀬戸市	幡山遺跡	瀬戸市東菱野町	中部電力株式会社 旭名東営業所	H29.12.14	その他開発(電気工事)	3024	H29.12.19	工事立会
瀬戸市	惣作・鐘場遺跡	瀬戸市惣作町	中部電力株式会社 旭名東営業所	H29.12.14	その他開発(電気工事)	3025	H29.12.19	工事立会
小牧市	松山遺跡	小牧市外堀 1 丁目 17 番	株式会社ウッドフレンズ	H29.12.15	個人住宅	3031	H29.12.21	工事立会
小牧市	若宮遺跡	小牧市常普請 3 丁目 97 番地	個人	H29.12.12	その他開発(解体工事)・個人住宅	3032	H29.12.21	工事立会
瀬戸市	石田遺跡	瀬戸市石田町 121	有限会社ジャストハウス	H29.12.13	その他開発(解体工事)・宅地造成	3033	H29.12.21	工事立会
清須市	清洲城下町遺跡	清須市清洲土居 2117 番 8、2117 番 10	個人	H29.12.18	個人住宅	3034	H29.12.21	工事立会
岩倉市	西道海戸遺跡	岩倉市北島町西道海戸 6 番、7 番、10 番、11 番 2	株式会社ファミリーマート	H29.12.12	その他建物(店舗)	3035	H29.12.21	工事立会
武豊町	若宮遺跡	知多郡武豊町若宮 82 番 5 ほか	株式会社中日ホーム	H29.12.18	宅地造成	3036	H29.12.21	工事立会
清須市	清洲城下町遺跡	清須市寺野花園 31 番の一部	個人	H29.12.14	個人住宅	3038	H29.12.21	慎重工事
清須市	朝日遺跡	清須市朝日貝塚	東邦瓦斯株式会社	H29.12.14	ガス	3039	H29.12.21	慎重工事
清須市	清洲城下町遺跡	清須市一場	東邦瓦斯株式会社	H29.12.14	ガス	3040	H29.12.21	慎重工事
清須市	清洲城下町遺跡	清須市清洲山神 1801	中部電力株式会社 中村営業所	H29.12.15	その他開発(電気工事)	3041	H29.12.21	慎重工事
清須市	清洲城下町遺跡	清須市朝日弥生	東邦瓦斯株式会社	H29.12.18	ガス	3042	H29.12.21	慎重工事
岩倉市	法成寺遺跡	岩倉市鈴井町法成寺 67-2	中部電力株式会社 小牧営業所	H29.12.14	その他開発(電気工事)	3043	H29.12.21	慎重工事
刈谷市	前屋敷第 1 号貝塚	刈谷市八幡町 5 丁目 25 番、25 番 4、25 番 5	株式会社サンヨーハウジング名古屋	H29.11.13	その他開発(解体工事)・宅地造成	3049	H29.12.21	工事立会
東海市	石塚 2 号竈	東海市加木屋町高見 122 番	個人	H29.12.18	個人住宅	3063	H29.12.26	慎重工事
豊橋市	二連木城址	豊橋市仁連木町 216-1	個人	H29.11.14	個人住宅	3064	H29.12.26	工事立会
春日井市	上条城跡	春日井市上条町 4 丁目 162 番 7	個人	H29.12.15	個人住宅	3065	H29.12.26	工事立会
清須市	清洲城下町遺跡	清須市清洲田中町 121 番	東邦瓦斯株式会社	H29.12.18	ガス	3077	H29.12.26	慎重工事
清須市	清洲城下町遺跡	清須市一場番町 395 番 1、395 番 3、396 番 1 の一部	個人	H29.12.18	集合住宅	3078	H29.12.26	工事立会
瀬戸市	矢形遺跡	瀬戸市矢形町 151 番、152 番、153 番 1、153 番 6、156 番 1、156 番 2、157 番 1、157 番 2、160 番、161 番	株式会社今井組	H29.12.20	その他開発(解体工事)・駐車場整備	3079	H29.12.26	工事立会
瀬戸市	大坪遺跡	瀬戸市上之山町 2 丁目 47 番、48 番、50 番	個人	H29.12.18	その他開発(解体工事)・個人住宅	3097	H29.12.26	工事立会

豊橋市	居村遺跡	豊橋市北岩田1丁目6-7	個人	H29.12.13	集合住宅	3098	H29.12.26	工事立会
豊橋市	飽海遺跡	豊橋市旭町51番、52番1	個人	H29.12.15	個人住宅	3099	H29.12.26	工事立会
春日井市	田楽遺跡、田楽城跡	春日井市田楽町字郷中1789-1、1789-10、1789-11、1789-16、1789-17、1789-18	サーラ住宅株式会社	H29.12.15	個人住宅	3100	H29.12.26	工事立会
一宮市	伝法寺廃寺	一宮市伝法寺1丁目12-1	株式会社サンヨーハウジング名古屋	H29.12.15	個人住宅	3101	H30.1.5	慎重工事
一宮市	伝法寺廃寺	一宮市伝法寺1丁目12-26	株式会社サンヨーハウジング名古屋	H29.12.15	個人住宅	3102	H30.1.5	慎重工事
豊橋市	大坪遺跡	豊橋市北岩田2丁目3番13、14、15	株式会社アーネストワン	H29.12.19	個人住宅	3103	H29.12.26	慎重工事
みよし市	西荒井遺跡	みよし市福谷町西道上61番1、西荒井58番	個人	H29.12.20	個人住宅	3106	H29.12.26	慎重工事
安城市	安祥城址	安城市安城町赤塚25番	個人	H29.11.15	個人住宅	3107	H29.12.26	慎重工事
安城市	本證寺境内	安城市野寺町前畑31番地	個人	H29.12.19	その他建物(車庫)	3108	H29.12.26	工事立会
安城市	北浦遺跡	安城市上条町吹付51番	有限会社ユウシン	H29.12.19	宅地造成	3109	H29.12.26	工事立会
岡崎市	平田遺跡	岡崎市富永町字福塚10番1	個人	H29.12.19	個人住宅	3110	H29.12.26	工事立会
新城市	ハマイバ遺跡	新城市矢部字葉舞場35番3、36番2、37番6	個人	H29.12.22	個人住宅	3116	H29.12.27	工事立会
豊田市	河合遺跡	豊田市河合町1丁目51番7の一部、74番5の一部	個人	H29.12.15	個人住宅	3117	H29.12.27	慎重工事
豊田市	寺部遺跡	豊田市寺部土地区画整理8街区6画地	個人	H29.12.20	個人住宅	3118	H29.12.27	慎重工事
岩倉市	岩倉城	岩倉市下本町城址5-7	イワクラゴールデンホーム株式会社	H29.12.22	個人住宅	3121	H29.12.27	慎重工事
岩倉市	岩倉城	岩倉市下本町城址5-12	イワクラゴールデンホーム株式会社	H29.12.22	個人住宅	3122	H29.12.27	工事立会
小牧市	南外山遺跡	小牧南土地区画整理地176街区5、11	株式会社玉善	H29.11.21	個人住宅	3131	H30.1.5	慎重工事
稲沢市	塔の越遺跡	稲沢市国府宮4丁目4番16号	東邦瓦斯株式会社	H29.12.6	ガス	3132	H30.1.5	慎重工事
稲沢市	五丁遺跡	稲沢市坂田町北畑〜鴻ノ海	東邦瓦斯株式会社	H29.12.7	ガス	3133	H30.1.5	慎重工事
稲沢市	大塚遺跡	稲沢市大塚北5丁目71番	個人	H29.12.4	個人住宅	3134	H30.1.5	工事立会
稲沢市	日下部・六角堂遺跡	稲沢市日下部東町1丁目17番1	個人	H29.12.5	個人住宅	3135	H30.1.5	工事立会
稲沢市	長角・大門遺跡	稲沢市奥田長角町91番2	個人	H29.12.5	個人住宅	3136	H30.1.5	工事立会
知多市	堀切遺跡	知多市八幡字堀切33番2	個人	H29.12.20	個人住宅	3137	H30.1.5	工事立会
知多市	荒井遺跡	知多市八幡字荒井100番	個人	H29.12.23	個人住宅	3138	H30.1.5	工事立会
知多市	大草北貝塚	知多市大草字東畑19番1、19番2	株式会社東栄住宅	H29.12.22	個人住宅	3139	H30.1.5	工事立会
豊橋市	雉子山城址、雉子山遺跡	豊橋市畑ヶ田町字雉山27番2、27番4	個人	H29.12.20	個人住宅	3140	H30.1.5	工事立会
豊橋市	津森古窯	豊橋市西高師町字津森93番	有限会社豊清運輸	H29.12.25	その他開発(法面整備工事)	3141	H30.1.5	工事立会
瀬戸市	矢形遺跡	瀬戸市矢形町151番、152番、153番1、153番6、156番1、156番2、157番1、157番2、160番、161番	医療法人宏和会	H29.12.22	その他開発(駐車場)	3142	H30.1.5	工事立会
瀬戸市	八王子遺跡	瀬戸市八王子町153番	個人	H29.12.25	個人住宅	3143	H30.1.5	工事立会
安城市	形谷遺跡	安城市堀内町形谷53番	個人	H29.12.8	個人住宅	3144	H30.1.5	工事立会
岡崎市	高木遺跡	岡崎市柱5丁目1番5	個人	H29.12.15	個人住宅・その他建物(店舗)	3156	H30.1.5	発掘調査
西尾市	道光寺遺跡	西尾市道光寺1丁目1番13の一部	個人	H29.12.8	個人住宅	3157	H30.1.5	発掘調査
一宮市	南若栗遺跡、清郷遺跡	一宮市浅井町大日比野字南若栗〜字東若栗	東邦瓦斯株式会社	H29.12.19	ガス	3158	H30.1.5	工事立会
一宮市	道場遺跡	一宮市萩原町中島字大上海道9番ほか	シモハナ物流株式会社	H29.12.22	宅地造成	3159	H30.1.5	工事立会
西尾市	岡山陣屋跡	西尾市吉良町岡山上川田20番13	個人	H29.12.14	個人住宅	3160	H30.1.5	工事立会
清須市	朝日遺跡	清須市朝日貝塚183	中部電力株式会社 中村営業所	H29.12.25	その他開発(電気工事)	3161	H30.1.5	工事立会
清須市	清洲城下町遺跡	清須市清洲大下町2151-30番	東邦瓦斯株式会社	H29.12.22	ガス	3162	H30.1.5	慎重工事
清須市	廻間遺跡	清須市廻間1丁目〜花水木2丁目	東邦瓦斯株式会社	H29.12.22	ガス	3163	H30.1.5	慎重工事
清須市	清洲城下町遺跡	清須市清洲田中町133、132-2	株式会社エイチティービー	H29.12.22	個人住宅	3165	H30.1.5	慎重工事
一宮市	神戸廃寺	一宮市今伊勢町本神戸字立切45-1、45-2	中部電力株式会社 一宮営業所	H29.12.22	その他開発(電気工事)	3166	H30.1.5	慎重工事
一宮市	門間遺跡	一宮市木曾川町門間字筋違34番1の一部、34番2	個人	H29.12.28	集合住宅	3167	H30.1.5	慎重工事

岡崎市	岡城跡	岡崎市岡町字西側 16 番 11	個人	H29. 12. 26	個人住宅	3168	H30. 1. 5	工事立会
岡崎市	社口田古銭出土地	岡崎市舞木町字宮前 26 番 1	個人	H29. 12. 19	個人住宅	3169	H30. 1. 5	工事立会
岡崎市	岡城跡	岡崎市岡町字西側 16 番 10	個人	H29. 12. 26	個人住宅	3170	H30. 1. 5	工事立会
清須市	朝日遺跡	清須市朝日貝塚 38-2	中部電力株式会社 中村営業所	H29. 12. 25	その他開発(電気工事)	3171	H30. 1. 5	慎重工事
一宮市	古金島遺跡	一宮市千秋町浅野羽根字羽知古 4 番 1、4 番 2、5 番 1、5 番 2、5 番 3、5 番 4、6 番 1、6 番 2、7 番	株式会社セブン-イレブン・ジャパン	H29. 12. 21	その他建物(店舗)	3172	H30. 1. 5	慎重・立会
一宮市	馬見塚遺跡	一宮市馬見塚字東見 6、14、15、16、17、19-1	三重銀総合リース株式会社	H29. 12. 27	その他建物(倉庫)	3173	H30. 1. 5	慎重・立会
刈谷市	刈谷城跡	刈谷市城町 1-1	刈谷市観光協会	H29. 12. 27	その他開発(支柱設置)	3185	H30. 1. 9	工事立会
安城市	鳩目遺跡	安城市野寺町野寺 9 番 4	有限会社佐藤造園土木	H29. 12. 12	その他建物(店舗)	3186	H30. 1. 9	工事立会
岡崎市	神明遺跡	岡崎市柱 6 丁目 1 番 14 の一部、1 番 15 の一部	個人	H29. 12. 18	集合住宅	3187	H30. 1. 9	工事立会
小牧市	三ツ淵宮前遺跡	小牧市大字三ツ淵宮前 55 番 1、56 番 1、59~63 番	中部電力株式会社 名古屋支店	H29. 12. 27	その他開発(訓練所構内整備工事)	3188	H30. 1. 9	慎重工事
小牧市	若宮遺跡	小牧市常普請 3 丁目	中部電力株式会社 小牧営業所	H29. 12. 28	その他開発(電気工事)	3189	H30. 1. 9	慎重工事
碧南市	玉津浦貝塚	碧南市宮町 5-55	株式会社アーネストワン	H29. 12. 28	水道	3190	H30. 1. 9	慎重工事
清須市	清洲城下町遺跡	清須市清洲山神	東邦瓦斯株式会社	H29. 12. 28	ガス	3191	H30. 1. 9	慎重工事
岡崎市	五本松遺跡	岡崎市美合町字五本松 36-1、36-10、40-1、40-8 の各一部	大東建託株式会社	H29. 12. 28	集合住宅	3203	H30. 1. 10	慎重工事
岡崎市	山伏遺跡	岡崎市森越町字山伏 23	大東建託株式会社	H29. 12. 28	集合住宅	3204	H30. 1. 10	工事立会
清須市	清洲城下町遺跡	清須市清洲櫓 1918 番 5	個人	H29. 12. 28	個人住宅	3205	H30. 1. 10	工事立会
北名古屋	鹿田遺跡	北名古屋市鹿田合田 173 番	アイディホーム株式会社	H29. 12. 26	個人住宅	3206	H30. 1. 10	工事立会
豊田市	豊田大塚古墳	豊田市河合町 1 丁目 11 (B 区画)	個人	H29. 12. 26	個人住宅	3219	H30. 1. 15	慎重工事
春日井市	庄名東畑遺跡	春日井市庄名町 2 丁目 12 番 21	個人	H29. 12. 27	個人住宅	3221	H30. 1. 15	工事立会
春日井市	神領屋敷田遺跡	春日井市神領町 1 丁目 17-2	個人	H29. 12. 28	個人住宅	3222	H30. 1. 15	工事立会
武豊町	上ヶ遺跡	知多郡武豊町字上ヶ 21-1	中部電力株式会社 半田営業所	H30. 1. 5	その他開発(電気工事)	3223	H30. 1. 15	工事立会
豊川市	白鳥遺跡	豊川市白鳥 2 丁目 47 番 3	個人	H29. 12. 27	個人住宅	3228	H30. 1. 15	慎重工事
豊田市	徳合院古墓	豊田市東保見町根川 65 番 2	トヨタすまいるライフ株式会社	H29. 12. 28	宅地造成	3229	H30. 1. 15	慎重工事
豊田市	徳合院古墓	豊田市東保見町根川 65 番 3	トヨタすまいるライフ株式会社	H29. 12. 28	宅地造成	3230	H30. 1. 15	慎重工事
小牧市	森本遺跡	小牧市大字村中宇森 283 番 2	一建設株式会社	H30. 1. 9	個人住宅	3247	H30. 1. 15	工事立会
瀬戸市	中水野遺跡	瀬戸市中水野町 2 丁目 896 番 1、896 番 2	個人	H30. 1. 10	宅地造成	3248	H30. 1. 15	工事立会
瀬戸市	定助窯跡	瀬戸市仲切町 87 番、88 番	個人	H30. 1. 10	個人住宅	3249	H30. 1. 15	工事立会
清須市	清洲城下町遺跡	清須市一場御園 755 番 5	タクトホーム株式会社	H30. 1. 9	個人住宅	3250	H30. 1. 15	工事立会
清須市	清洲城下町遺跡	清須市清洲土居 2117 番 6	株式会社一条工務店	H30. 1. 9	個人住宅	3251	H30. 1. 15	工事立会
清須市	清洲城下町遺跡	清須市清洲土居 2117 番 7、2117 番 9	株式会社一条工務店	H30. 1. 9	個人住宅	3252	H30. 1. 15	工事立会
豊川市	北浦貝塚	豊川市小坂井町西浦 23 番、24 番合併の一部	個人	H29. 12. 22	個人住宅	3253	H30. 1. 15	慎重工事
東海市	玉泉寺遺跡	東海市養父町浅間前 59	中部電力株式会社 緑営業所	H30. 1. 4	その他開発(電気工事)	3254	H30. 1. 15	慎重工事
大府市	久分古窯群	大府市共西町 4 丁目 14 番 15、14 番 16、14 番 17、14 番 18	個人	H30. 1. 5	個人住宅	3255	H30. 1. 15	慎重工事
大府市	久分古窯群	大府市共西町 4 丁目 14 番 18、14 番 19、14 番 20、14 番 21、14 番 22、14 番 23	個人	H30. 1. 5	個人住宅	3256	H30. 1. 15	慎重工事
大府市	久分古窯群	大府市共西町 4 丁目 14 番 1、46 番、58 番、167 番	個人	H30. 1. 5	個人住宅	3257	H30. 1. 15	慎重工事
大府市	久分古窯群	大府市共西町 4 丁目 14 番 11、14 番 12、14 番 13、14 番 14、14 番 15	個人	H30. 1. 5	個人住宅	3258	H30. 1. 15	慎重工事
大府市	久分古窯群	大府市共西町 4 丁目 23 番 1、33 番、46 番	個人	H30. 1. 5	個人住宅	3259	H30. 1. 15	慎重工事
大府市	久分古窯群	大府市共西町 4 丁目 14 番 11、14 番 12、14 番 13、14 番 14、14 番 15	個人	H30. 1. 5	個人住宅	3260	H30. 1. 15	慎重工事

安城市	中狭間遺跡	安城市桜井町中狭間 8 番 4	個人	H29.12.21	個人住宅	3268	H30.1.16	発掘調査
安城市	鳩目遺跡	安城市野寺町野寺 6 番 2	個人	H30.1.9	個人住宅	3269	H30.1.16	工事立会
安城市	桜井城跡	安城市桜井町城向 28 番 2、31 番 6、31 番 7	個人	H30.1.10	個人住宅	3270	H30.1.16	工事立会
小牧市	間々本町遺跡	小牧市間々本町 34 番地 2	個人	H30.1.9	その他開発(解体工事)	3271	H30.1.16	工事立会
北名古屋	徳重遺跡	北名古屋市徳重米野 61 番、65 番	個人	H29.12.26	個人住宅	3272	H30.1.16	工事立会
北名古屋	徳重遺跡	北名古屋市徳重米野 61 番、65 番	株式会社サンヨーハウジング名古屋	H29.12.26	個人住宅	3273	H30.1.16	工事立会
北名古屋	弥勒寺御申塚遺跡	北名古屋市弥勒寺東 4 丁目	東邦瓦斯株式会社	H30.1.5	ガス	3274	H30.1.16	工事立会
日進市	O-G-27 号窯跡	日進市藤枝町奥廻間 1238 番 192	個人	H30.1.11	その他建物(診療所)・その他開発(駐車場)	3275	H30.1.16	慎重工事
一宮市	開明高野島集落西遺跡	一宮市開明字墓所北 19-1	中部電力株式会社 一宮営業所	H30.1.4	その他開発(電気工事)	3276	H30.1.16	慎重工事
一宮市	門間島海遺跡	一宮市木曾川町門間字南島海 19 番 1、19 番 3	株式会社大成不動産	H30.1.5	個人住宅	3277	H30.1.16	慎重工事
小牧市	北大山遺跡	小牧市応時 3 丁目 62、63 番	株式会社ウッドフレンズ	H30.1.9	個人住宅	3288	H30.1.17	慎重工事
知立市	高根遺跡	知立市牛田町高根 53 番 5	個人	H30.1.9	個人住宅	3289	H30.1.17	工事立会
岡崎市	神明遺跡	岡崎市柱 6 丁目 2 番 1 1	クラシスホーム株式会社	H30.1.9	個人住宅	3290	H30.1.17	工事立会
岡崎市	車塚遺跡	岡崎市岩津町車塚 144 番 1	株式会社ランドアート	H30.1.9	個人住宅	3291	H30.1.17	工事立会
岡崎市	真福寺跡	岡崎市真福寺町字西谷 55 番 1	個人	H30.1.10	個人住宅	3292	H30.1.17	工事立会
瀬戸市	石田遺跡	瀬戸市石田町 121	個人	H30.1.5	その他開発(解体工事)	3301	H30.1.19	工事立会
安城市	山崎城跡	安城市山崎町城跡 30 番 1	個人	H30.1.12	個人住宅	3302	H30.1.19	工事立会
豊田市	飯野境竊	豊田市石飛町飯野境 35-4、35-8、172-1 の各一部	個人	H30.1.11	個人住宅	3303	H30.1.19	工事立会
豊田市	京町遺跡	豊田市京町 5 丁目 5-10、5-12	個人	H30.1.9	個人住宅	3304	H30.1.19	慎重工事
豊田市	東枝下遺跡	豊田市勘八町長根 24-20、24-21、24-22	個人	H30.1.9	個人住宅	3305	H30.1.19	慎重工事
豊田市	寺部遺跡	豊田市寺部土地区画整理事業 8 街区 1	個人	H30.1.11	集合住宅	3306	H30.1.19	慎重工事
稲沢市	尾張国府跡	稲沢市小沢 2 丁目 4 番 15	個人	H29.12.11	個人住宅	3307	H30.1.19	慎重工事
稲沢市	重本・池部遺跡	稲沢市重本 2 丁目	中部電力株式会社 一宮営業所	H29.12.11	その他開発(電気工事)	3308	H30.1.19	慎重工事
稲沢市	矢合城跡	稲沢市矢合町 2490	中部電力株式会社 一宮営業所	H29.12.11	その他開発(電気工事)	3309	H30.1.19	慎重工事
みよし市	寺山遺跡	みよし市黒笹町桐山 166-7	イワクラゴールドデンホーム株式会社	H29.12.26	個人住宅	3310	H30.1.19	慎重工事
みよし市	寺山遺跡	みよし市黒笹町桐山 166-8	イワクラゴールドデンホーム株式会社	H29.12.26	個人住宅	3311	H30.1.19	慎重工事
清須市	清洲城下町遺跡	清須市朝日天王 47	中部電力株式会社 中村営業所	H30.1.10	その他開発(電気工事)	3316	H30.1.19	慎重工事
稲沢市	塔の越遺跡	稲沢市国府宮 4 丁目 4 番 8	個人	H29.12.18	個人住宅	3328	H30.1.23	慎重工事
稲沢市	下津宿遺跡	稲沢市下津下町東 1 丁目 108-1	伸榮商事株式会社	H29.12.21	その他開発(太陽光発電)	3329	H30.1.23	慎重工事
稲沢市	尾張国府跡	稲沢市稲島東 3 丁目 100 番	東邦瓦斯株式会社	H29.12.18	ガス	3330	H30.1.23	慎重工事
稲沢市	シノギ遺跡	稲沢市駅前 3 丁目 3-25	中部電力株式会社 一宮営業所	H29.12.18	その他開発(電気工事)	3331	H30.1.23	慎重工事
西尾市	細畑遺跡	西尾市吉良町萩原細畑 37 番 3	個人	H30.1.4	個人住宅	3332	H30.1.23	工事立会
安城市	姫小川城跡	安城市東町屋敷 47 番の一部	個人	H30.1.16	その他建物(車庫)	3333	H30.1.23	工事立会
豊田市	栢原遺跡	豊田市東山町 2 丁目 1597 番 1	個人	H29.8.10	宅地造成	3342	H30.1.23	慎重工事
一宮市	荻安賀遺跡	一宮市大和町荻安賀字火口上 8-2 番地	中部電力株式会社 一宮営業所	H30.1.18	その他開発(電気工事)	3343	H30.1.23	慎重工事
一宮市	串作集落東遺跡	一宮市萩原町串作字東田面 58	中部電力株式会社 一宮営業所	H30.1.13	その他開発(電気工事)	3344	H30.1.23	工事立会
武豊町	ウスガイト遺跡	知多郡武豊町大字富貴字郷北 93 番 1	個人	H30.1.12	集合住宅	3346	H30.1.23	工事立会
豊川市	黒仏遺跡	豊川市八幡町黒仏 65-1、72-1	個人	H30.1.16	集合住宅	3347	H30.1.23	工事立会

半田市	半田城跡	半田市堀崎町2丁目51番の一部	個人	H30.1.17	個人住宅	3369	H30.1.24	慎重工事
豊田市	寺部遺跡	豊田市寺部町4丁目121番、123番の一部	個人	H30.1.15	個人住宅	3370	H30.1.24	慎重工事
豊田市	東枝下遺跡	豊田市勘八町長根25番18、25番19、25番24	個人	H30.1.16	個人住宅	3371	H30.1.24	慎重工事
豊田市	池ノ表古墳	豊田市今町70-5、70-6、70-7	アイシン開発株式会社	H30.1.16	宅地造成	3372	H30.1.24	慎重工事
愛西市	諸桑廃寺	愛西市諸桑町東浦27番2	個人	H30.1.22	個人住宅	3379	H30.1.24	慎重工事
稲沢市	下津宿遺跡、北丹波・東流遺跡	稲沢市下津下町	東邦瓦斯株式会社	H29.12.19	ガス	3380	H30.1.24	慎重工事
稲沢市	下津宿遺跡	稲沢市下津宮西町51番	中部電力株式会社 一宮営業所	H29.12.20	その他開発(電気工事)	3381	H30.1.24	慎重工事
清須市	清洲城下町遺跡	清須市清洲弁天	東邦瓦斯株式会社	H30.1.22	ガス	3382	H30.1.24	慎重工事
小牧市	東田中宮前遺跡	小牧市東田中宮前285番1の一部(分譲地内E区画)	セキスイハイム中部株式会社	H30.1.18	個人住宅	3383	H30.1.24	慎重工事
小牧市	東田中宮前遺跡	小牧市東田中宮前285番1の一部(分譲地内F区画)	セキスイハイム中部株式会社	H30.1.18	個人住宅	3384	H30.1.24	慎重工事
小牧市	東田中宮前遺跡	小牧市東田中宮前285番1の一部(分譲地内G区画)	セキスイハイム中部株式会社	H30.1.18	個人住宅	3385	H30.1.24	慎重工事
小牧市	高畑遺跡	小牧市大字池之内	東邦瓦斯株式会社	H30.1.18	ガス	3387	H30.1.24	慎重工事
清須市	清洲城下町遺跡	清須市一場御園759番6、759番10、764番1、764番3、773番、775番2、775番3、775番4、776番、776番1、777番2、777番4、778番、779番1の一部	株式会社ウッドフレンズ	H30.1.18	個人住宅	3388	H30.1.24	工事立会
稲沢市	矢合城跡	稲沢市矢合町2490	中部電力株式会社 一宮営業所	H29.12.20	その他開発(電気工事)	3390	H30.1.24	慎重工事
安城市	大久根遺跡	安城市小川町志茂85番1、83番1、83番2	個人	H30.1.16	個人住宅	3399	H30.1.26	慎重工事
大府市	久分古窯群	大府市共西町4丁目14番18、14番19、14番20、14番21、14番22	個人	H30.1.19	個人住宅	3400	H30.1.26	慎重工事
稲沢市	下津小井戸遺跡	稲沢市下津片町155番	中部電力株式会社 一宮営業所	H30.1.5	その他開発(電気工事)	3401	H30.1.26	慎重工事
稲沢市	下津宿遺跡	稲沢市下津本郷町100番1、101番	個人	H30.1.5	個人住宅	3402	H30.1.26	慎重工事
稲沢市	上屋敷遺跡	稲沢市平和町上三宅上屋敷156-12番	東邦瓦斯株式会社	H29.12.25	ガス	3403	H30.1.26	慎重工事
稲沢市	大宮・北畑遺跡	稲沢市井之口北畑町180番3	個人	H29.12.26	個人住宅	3404	H30.1.26	工事立会
稲沢市	北島町遺跡	稲沢市北島町宝田11番1、12番2、13番2	個人	H29.12.27	個人住宅	3405	H30.1.26	工事立会
豊川市	白鳥遺跡	豊川市白鳥町下郷中32-1、33-1	個人	H30.1.19	個人住宅	3406	H30.1.26	工事立会
北名古屋	鹿田遺跡	北名古屋市鹿田合田165番1、2、3	アイディホーム株式会社	H30.1.18	個人住宅	3407	H30.1.26	工事立会
瀬戸市	本地城跡	瀬戸市西本地町1丁目175番	東邦瓦斯株式会社	H30.1.18	ガス	3417	H30.1.30	慎重工事
瀬戸市	西本地町南遺跡	瀬戸市西本地町1丁目	中部電力株式会社 旭名東営業所	H30.1.20	その他開発(電気工事)	3418	H30.1.29	工事立会
瀬戸市	西本地町南遺跡	瀬戸市西本地町1丁目	中部電力株式会社 旭名東営業所	H30.1.20	その他開発(電気工事)	3419	H30.1.30	工事立会
岡崎市	神明遺跡	岡崎市柱6丁目2番7	個人	H30.1.17	個人住宅	3420	H30.1.30	工事立会
岡崎市	井ノ口遺跡	岡崎市井ノ口町字桜39番7、39番8	個人	H30.1.23	個人住宅	3421	H30.1.30	工事立会
岡崎市	岩津新城跡	岡崎市岩津町字新城68番	東邦瓦斯株式会社	H30.1.23	その他開発(配水関連工事)	3422	H30.1.30	工事立会
岡崎市	御堂山遺跡	岡崎市福岡町字南御坊山20番の一部	宗教法人八幡宮	H30.1.23	その他建物(祭事道具保管庫建設)	3423	H30.1.30	工事立会
岡崎市	能光遺跡	岡崎市渡町字能光前14番3	個人	H30.1.24	個人住宅	3424	H30.1.30	工事立会
岡崎市	小針遺跡	岡崎市小針町1丁目11番18	個人	H30.1.10	個人住宅	3425	H30.1.30	発掘調査
武豊町	ウスガイト遺跡	知多郡武豊町大字富貴字新薄里178番	個人	H30.1.24	個人住宅	3436	H30.1.30	工事立会
岡崎市	土井城跡A	岡崎市土井町字池田乙12番の一部	個人	H30.1.22	その他建物(事務所)	3437	H30.1.30	工事立会
岡崎市	滝山寺遺跡	岡崎市滝町字日陰24番3、24番6、24番7	個人	H30.1.22	個人住宅	3438	H30.1.30	工事立会

岡崎市	小針遺跡	岡崎市小針町字北畑 45 番 4	個人	H30.1.23	個人住宅	3439	H30.1.30	工事立会
稲沢市	下津北山遺跡	稲沢市下津北山 2 丁目 7 番 9	一建設株式会社	H30.1.10	個人住宅	3440	H30.1.30	工事立会
稲沢市	穴新田遺跡	稲沢市稲沢町下田 92 番 3、同所前田 346 番 1	一建設株式会社	H30.1.10	個人住宅	3441	H30.1.30	慎重工事
稲沢市	穴新田遺跡	稲沢市稲沢町前田 346 番 2	一建設株式会社	H30.1.10	個人住宅	3442	H30.1.30	慎重工事
稲沢市	下津小井戸遺跡	稲沢市下津穂所 2 丁目 1 番 19、1 番 20	個人	H30.1.15	個人住宅	3443	H30.1.30	慎重工事
稲沢市	浄土寺遺跡	稲沢市大矢町江西 49-4	中部電力株式会社 一宮営業所	H30.1.15	その他開発(電気工事)	3444	H30.1.30	慎重工事
稲沢市	辯才遺跡	稲沢市稲島 10 丁目	中部電力株式会社 一宮営業所	H30.1.16	その他開発(電気工事)	3445	H30.1.30	慎重工事
稲沢市	地藏寺東遺跡	稲沢市小池 1 丁目	東邦瓦斯株式会社	H30.1.16	ガス	3446	H30.1.30	慎重工事
一宮市	神戸廃寺	一宮市今伊勢町本神戸字立切	東邦瓦斯株式会社	H30.1.23	ガス	3447	H30.1.30	慎重工事
一宮市	西上免遺跡	一宮市開明字西上免 28 番 1	個人	H29.12.19	個人住宅	3448	H30.1.30	慎重・立会
大府市	久分古窯群	大府市共西町 4 丁目 14 番 15、14 番 16、14 番 17	大和ハウス工業株式会社	H30.1.26	個人住宅	3465	H30.1.31	慎重工事
安城市	古井戸跡	安城市古井町井ノ池 26 番	個人	H29.12.19	個人住宅	3466	H30.1.31	工事立会
豊田市	伊保原経塚	豊田市浄水町原山 69-1、331	豊田市浄水町自治区	H30.1.24	その他建物(区民会館)	3473	H30.2.1	慎重工事
稲沢市	下津北山遺跡	稲沢市下津北山 2 丁目 6 番 13	個人	H30.1.17	個人住宅	3474	H30.2.1	慎重工事
稲沢市	赤池宿遺跡	稲沢市赤池坂畑町 83	中部電力株式会社 一宮営業所	H30.1.18	その他開発(電気工事)	3475	H30.2.1	慎重工事
稲沢市	下津長田遺跡	稲沢市下津長田町 52 番	中部電力株式会社 一宮営業所	H30.1.22	その他開発(電気工事)	3476	H30.2.1	慎重工事
稲沢市	重本・横地遺跡	稲沢市横地 4 丁目 41-1	中部電力株式会社 一宮営業所	H30.1.22	その他開発(電気工事)	3477	H30.2.1	慎重工事
稲沢市	大塚塚遺跡	稲沢市大塚北 4 丁目	東邦瓦斯株式会社	H30.1.23	ガス	3478	H30.2.1	慎重工事
稲沢市	下津宿遺跡	稲沢市下津宮西町	東邦瓦斯株式会社	H30.1.23	ガス	3479	H30.2.1	慎重工事
稲沢市	焼餅畑遺跡	稲沢市千代町天神 8	中部電力株式会社 一宮営業所	H30.1.24	その他開発(電気工事)	3480	H30.2.1	慎重工事
稲沢市	町長遺跡	稲沢市大塚北 9 丁目 74 番 1	個人	H30.1.19	個人住宅	3481	H30.2.1	工事立会
西尾市	出口貝塚	西尾市刈宿町川原 65、66-1、66-2、68-2、68-4	個人	H30.1.18	個人住宅	3482	H30.2.1	工事立会
西尾市	住崎遺跡	西尾市住崎町 119 番 1	個人	H30.1.23	個人住宅	3483	H30.2.1	工事立会
西尾市	不毛第 1 遺跡	西尾市東浅井町不毛 6 番 1	個人	H30.1.19	その他開発(樹木抜根)	3484	H30.2.1	工事立会
岡崎市	小針遺跡	岡崎市小針町 1 丁目 11 番 17	個人	H30.1.25	個人住宅	3485	H30.2.1	工事立会
岡崎市	能光遺跡	岡崎市渡町字能光前 45 番 2～47 番 2	東邦瓦斯株式会社	H30.1.26	ガス	3486	H30.2.1	工事立会
犬山市	桑田城跡	犬山市字城山 97 番地	中京開発株式会社	H30.1.29	その他開発(仮設進入路)	3487	H30.2.1	工事立会
岩倉市	岩倉城	岩倉市下本町城址 122 番 2、123 番 2	個人	H30.1.22	個人住宅	3488	H30.2.2	無届着工
大府市	吉川城跡	大府市宮内町 4 丁目 279 番	東邦瓦斯株式会社	H30.1.29	ガス	3494	H30.2.2	工事立会
西尾市	道目記北遺跡	西尾市上道目記町北後 13 番 1	個人	H30.1.24	個人住宅	3495	H30.2.2	工事立会
豊橋市	吉田城址	豊橋市曲尺手町 3 番	個人	H30.1.29	個人住宅	3496	H30.2.2	工事立会
豊橋市	吉田城址	豊橋市八町通 4 丁目 70 番 1、70 番 2	個人	H30.1.29	集合住宅	3497	H30.2.2	工事立会
豊橋市	市道西遺跡	豊橋市東脇 1 丁目 28 番 9	株式会社サンヨーハウジング名古屋	H30.1.19	宅地造成	3498	H30.2.2	慎重工事
知立市	中根遺跡	知立市上重原町中根 87 番 1、87 番 2、92 番 1、93 番 1、94 番、94 番 1、95 番 1	株式会社中エネ	H30.1.30	その他開発(太陽光発電)	3499	H30.2.2	慎重工事
春日井市	松河戸遺跡	春日井市町田町 2 丁目 112 番地	アイディホーム株式会社	H30.1.23	個人住宅	3509	H30.2.5	慎重工事
清須市	土田遺跡	清須市土田 3 丁目 2-8 番	東邦瓦斯株式会社	H30.1.31	ガス	3510	H30.2.5	慎重工事
安城市	古井堤西遺跡	安城市古井町桜塚 33 番 1	個人	H30.1.23	個人住宅	3511	H30.2.5	工事立会
春日井市	上条城跡	春日井市上条町 4 丁目 162 番 5	株式会社協和コーポレーション	H30.1.25	個人住宅	3512	H30.2.5	工事立会
清須市	廻間遺跡	清須市廻間 3 丁目 6-13	中部電力株式会社 中村営業所	H30.1.29	その他開発(電気工事)	3513	H30.2.5	工事立会
清須市	清洲城下町遺跡	清須市清洲 4 丁目 3-7	一建設株式会社	H30.1.29	個人住宅	3514	H30.2.5	工事立会
清須市	清洲城下町遺跡	清須市清洲大下町 2151 番 22	個人	H30.1.30	個人住宅	3515	H30.2.5	工事立会
刈谷市	堂前遺跡	刈谷市荒井町 1 丁目 4 番 31 番地	個人	H30.1.29	個人住宅	3516	H30.2.5	工事立会

小牧市	東田中宮前遺跡	小牧市大字東田中 285	中部電力株式会社 小牧営業所	H30.1.31	その他開発(電気工事)	3518	H30.2.6	工事立会
田原市	カミゲト遺跡	田原市芦町小山田 102 番、103 番 1 ほか	個人	H30.1.30	個人住宅	3519	H30.2.6	工事立会
岡崎市	矢作城跡	岡崎市矢作町羽城 3 番 3、3 番 5	株式会社フジケン	H30.1.30	個人住宅	3520	H30.2.6	工事立会
安城市	古井堤西遺跡	安城市古井町桜塚 8 番 1	個人	H29.12.25	個人住宅	3521	H30.2.6	工事立会
田原市	中瀬古遺跡	田原市片浜町南瀬古 20 番	個人	H30.1.27	個人住宅	3522	H30.2.8	工事立会
一宮市	堂浦遺跡	一宮市瀬部字堂浦～字夏目塚	東邦瓦斯株式会社	H30.1.30	ガス	3523	H30.2.6	工事立会
みよし市	寺山遺跡	みよし市黒笹町桐山 166-9	イワクラゴールデンホーム株式会社	H30.1.30	個人住宅	3524	H30.2.6	慎重工事
みよし市	寺山遺跡	みよし市黒笹町桐山 166-6	イワクラゴールデンホーム株式会社	H30.1.30	個人住宅	3525	H30.2.6	慎重工事
安城市	桜林遺跡	安城市桜井町桜林 5-11	個人	H30.1.9	個人住宅	3526	H30.2.6	慎重工事
安城市	桜井戸跡	安城市桜井町下谷 58-1、58-15、58-19、58-22	中尾建設工業株式会社	H30.1.11	個人住宅	3527	H30.2.6	慎重工事
田原市	一色貝塚	田原市和地町前畑 84-1	中部電力株式会社 豊橋営業所	H30.1.29	その他開発(電気工事)	3528	H30.2.6	慎重工事
一宮市	馬見塚遺跡	一宮市馬見塚字郷前 8-1 の一部、9 の一部	個人	H30.1.23	集合住宅	3529	H30.2.6	慎重工事
一宮市	西海戸集落南遺跡	一宮市浅井町西海戸字余陸寺 12	中部電力株式会社 一宮営業所	H30.1.30	その他開発(電気工事)	3530	H30.2.6	慎重工事
一宮市	馬見塚遺跡	一宮市馬見塚字又木 48 番 9	建築設計事務所	H30.1.31	個人住宅	3531	H30.2.6	慎重工事
一宮市	田所遺跡	一宮市田所字郷前 15 番 2	積水ハウス株式会社	H30.1.23	個人住宅	3532	H30.2.6	慎重・立会
刈谷市	堂前遺跡	刈谷市小垣江町東中根 27 番 1	個人	H30.1.29	個人住宅	3545	H30.2.7	工事立会
みよし市	寺山遺跡	みよし市黒笹町桐山 166-10	イワクラゴールデンホーム株式会社	H30.1.30	個人住宅	3549	H30.2.8	慎重工事
刈谷市	泉田市場屋敷遺跡	刈谷市泉田町山畑 62 番、63 番、64 番合併地、89 番	個人	H30.1.12	個人住宅	3550	H30.2.8	慎重工事
豊川市	坂地遺跡	豊川市宿町坂地 251、252	個人	H30.2.2	集合住宅	3551	H30.2.8	工事立会
春日井市	大留井高上遺跡	春日井市大留町 9 丁目 18 番 7	個人	H30.1.31	個人住宅	3552	H30.2.8	無届着工
稲沢市	下津宿遺跡	稲沢市下津片町 70 番	個人	H30.1.18	個人住宅	3562	H30.2.9	無届着工
稲沢市	大塚東屋敷遺跡、大塚塚畑遺跡	稲沢市大塚北 4 丁目 66-1、66-2	タクトホーム株式会社	H30.1.25	個人住宅	3563	H30.2.9	工事立会
瀬戸市	石田遺跡	瀬戸市西米泉町 68-4	個人	H30.2.5	その他開発(解体工事)	3564	H30.2.9	工事立会
安城市	古井堤西遺跡	安城市古井町桜塚 8 番 4	個人	H29.12.25	個人住宅	3565	H30.2.9	工事立会
清須市	清洲城下町遺跡	清須市清洲大下町 2151 番 14	個人	H30.2.2	個人住宅	3566	H30.2.9	工事立会
清須市	清洲城下町遺跡	清須市朝日天王 14 の一部	個人	H30.2.6	個人住宅	3567	H30.2.9	工事立会
岡崎市	矢作城跡	岡崎市矢作町羽城 3 番 1	株式会社フジケン	H30.2.5	個人住宅	3568	H30.2.9	工事立会
岡崎市	下市場遺跡	岡崎市桑谷町字下平地 19 番 1、20 番合併	個人	H30.2.5	個人住宅	3569	H30.2.9	工事立会
愛西市	郷前遺跡	愛西市持中町郷前 74 番 2～74 番 7	山田土木株式会社	H30.2.6	その他建物(店舗)・個人住宅	3605	H30.2.14	慎重工事
豊橋市	中村遺跡	豊橋市牟呂市場町 11 番 4 の一部	個人	H30.2.5	個人住宅	3606	H30.2.14	慎重工事
稲沢市	高御堂遺跡	稲沢市高御堂 1 丁目 14 番 20、14 番 21 の各一部	個人	H30.1.26	個人住宅	3607	H30.2.14	慎重工事
豊田市	徳合院古墓	豊田市東保見町根川 61 番 1	トヨタすまいるライフ株式会社	H30.2.2	個人住宅	3608	H30.2.14	慎重工事
豊田市	寺部遺跡	豊田市寺部土地区画整理事業 6 街区 2、3	個人	H30.2.2	集合住宅	3609	H30.2.14	慎重工事
一宮市	伝法寺本郷遺跡	一宮市丹陽町伝法寺 7 丁目 2-11	個人	H30.2.6	個人住宅	3610	H30.2.14	慎重工事
一宮市	神戸廃寺	一宮市今伊勢町本神戸字東出 25-1	中部電力株式会社 一宮営業所	H30.2.1	その他開発(電気工事)	3611	H30.2.14	慎重工事
一宮市	仏供田遺跡	一宮市大和町妙興寺字三十八社前 36 番	一建設株式会社	H30.2.1	個人住宅	3612	H30.2.14	工事立会
北名古屋	樋口遺跡	北名古屋市長師寺樋口	中部電力株式会社 北営業所	H30.2.1	その他開発(電気工事)	3613	H30.2.14	工事立会
豊橋市	居村遺跡	豊橋市北岩田 1 丁目 8 番 2	株式会社アーネストワン	H30.1.30	個人住宅	3614	H30.2.14	工事立会
稲沢市	増田屋敷遺跡	稲沢市増田西町 41 番	株式会社ブルーボックス	H30.1.29	個人住宅	3615	H30.2.14	工事立会
豊川市	白鳥遺跡	豊川市白鳥町上郷中 37-2、38-2、38-4、38-5、38-6	個人	H30.2.5	集合住宅	3616	H30.2.14	工事立会

一宮市	北小淵集落西遺跡	一宮市北小淵字八幡 73-1、73-2、74-1、74-2、74-3、74-4、72、71 の一部	株式会社エサキホーム	H30.2.2	個人住宅	3617	H30.2.14	慎重・立会
岡崎市	正万遺跡	岡崎市宇頭町字後久 55 番 1、56 番 2	個人	H30.2.9	個人住宅	3637	H30.2.20	工事立会
江南市	宮山遺跡	江南市般若町宮山 250 番 1	個人	H30.2.6	個人住宅	3638	H30.2.20	慎重工事
豊田市	藪下遺跡	豊田市金谷町 2 丁目 63 番、64 番	大和ハウス工業株式会社	H30.1.18	集合住宅	3652	H30.2.20	慎重工事
北名古屋	能田旭西遺跡	北名古屋能田蓮池 43 番 9	個人	H30.2.7	個人住宅	3653	H30.2.20	慎重工事
瀬戸市	若宮遺跡	瀬戸市田中町 177 番 10	個人	H30.2.7	個人住宅	3654	H30.2.20	慎重工事
岡崎市	西牧野遺跡	岡崎市榎山町字西牧野 3-1 ほか	明日香運送株式会社	H30.2.9	その他建物(倉庫)	3655	H30.2.20	工事立会
岡崎市	新屋敷遺跡	岡崎市小針町字一シキ 15 番 1 の一部、18 番 1 の一部	個人	H30.2.13	個人住宅	3656	H30.2.20	工事立会
一宮市	森本集落東遺跡	一宮市森本 2 丁目 14 番 14 の一部	個人	H30.2.10	個人住宅	3664	H30.2.20	慎重工事
一宮市	重吉城跡	一宮市丹陽町重吉字城戸 164-1	中部電力株式会社 一宮営業所	H30.2.7	その他開発(電気工事)	3666	H30.2.20	工事立会
みよし市	荒畑遺跡	みよし市三好町八和田 68 番 1	個人	H30.2.6	個人住宅	3667	H30.2.20	工事立会
岡崎市	諏訪遺跡	岡崎市渡町字諏訪 5-1、4-3	個人	H30.2.14	個人住宅	3676	H30.2.21	工事立会
知多市	大草城跡	知多市大草字東屋敷 108 番 6、108 番 7、108 番 8、108 番 9	株式会社チタコーポレーション	H30.2.15	宅地造成	3677	H30.2.21	工事立会
稲沢市	日下部屋敷遺跡	稲沢市日下部中町 6 丁目 36 番 2	個人	H30.1.29	個人住宅	3678	H30.2.21	工事立会
稲沢市	尾張国府跡	稲沢市稲島法成寺町下山ノ内 10 番	個人	H30.1.29	個人住宅	3680	H30.2.21	慎重工事
岩倉市	西道海戸遺跡	岩倉市北島町西道海戸 10 番地	中部電力株式会社 小牧営業所	H30.2.15	その他開発(電気工事)	3681	H30.2.21	慎重工事
豊田市	寺部遺跡	豊田市上野町 1 丁目 162 番、163 番、189 番	個人	H30.2.14	個人住宅	3682	H30.2.21	慎重工事
清須市	清洲城下町遺跡	清須市西市場 1 丁目 7 番 21、7 番 22	個人	H30.2.13	個人住宅	3688	H30.2.22	慎重工事
清須市	清洲城下町遺跡	清須市西市場 1 丁目 7 番 21、7 番 22	個人	H30.2.13	個人住宅	3688	H30.2.22	慎重工事
清須市	清洲城下町遺跡	清須市清洲田中町 17 番	個人	H30.2.15	個人住宅	3689	H30.2.22	慎重工事
小牧市	手越西ノ門遺跡	小牧市大字三ツ淵 632-1 番地先	東邦瓦斯株式会社	H30.2.15	ガス	3692	H30.2.22	工事立会
豊川市	黒仏遺跡	豊川市八幡町黒仏 68 番 1、84 番 1	個人	H30.2.19	宅地造成・その他開発(道路整備)	3693	H30.2.22	工事立会
西尾市	雑役免遺跡	西尾市吉良町上横須賀雑役免 137 番	個人	H30.2.7	個人住宅	3694	H30.2.22	工事立会
武豊町	ウスガイト遺跡	知多郡武豊町大字富貴字郷南 66-2 の一部	個人	H30.2.20	個人住宅	3695	H30.2.22	工事立会
豊田市	高橋遺跡	豊田市高上 2 丁目 34-6	株式会社杉江建設	H29.11.17	個人住宅	3701	H30.2.22	慎重工事
稲沢市	一色市場遺跡	稲沢市片原一色町東道上 59-1	個人	H30.1.30	個人住宅	3708	H30.2.26	慎重工事
稲沢市	ハサバ遺跡	稲沢市正明寺 2 丁目 16 番 15	岡田建設株式会社	H30.1.30	個人住宅	3709	H30.2.26	慎重工事
稲沢市	シノギ遺跡	稲沢市駅前 3 丁目 3 番 23	株式会社アーネストワン	H30.2.2	個人住宅	3710	H30.2.26	慎重工事
稲沢市	日下部・六角堂遺跡	稲沢市日下部東町 2 丁目	東邦瓦斯株式会社	H30.2.5	ガス	3711	H30.2.26	慎重工事
稲沢市	尾張国府跡	稲沢市国府宮 3 丁目 11 番 10	個人	H30.2.7	個人住宅	3712	H30.2.26	慎重工事
南知多町	山の神遺跡	知多郡南知多町大字篠島字棚橋 1 番 9、1 番 7	株式会社 N T T ドコモ	H30.1.22	その他開発(携帯電話基地局)	3713	H30.2.26	慎重工事
瀬戸市	幡山遺跡	瀬戸市東菱野町 148 番 3、4、5、8、6、9	株式会社アイダ設計	H30.2.16	個人住宅	3714	H30.2.26	慎重工事
みよし市	大坪遺跡	みよし市三好町大坪 34 番 1、35 番 5、35 番 1 の一部	個人	H30.2.15	集合住宅	3715	H30.2.28	工事立会
岩倉市	岩倉城	岩倉市下本町城址 10-3、9-1	個人	H30.2.20	個人住宅	3716	H30.2.26	工事立会
瀬戸市	石田遺跡	瀬戸市西米泉町 113-2	個人	H30.2.19	その他開発(解体工事)	3717	H30.2.26	工事立会
稲沢市	大塚塚畑遺跡	稲沢市大塚北 2 丁目 97 番	株式会社三愛ウエルフェア	H30.1.31	個人住宅	3718	H30.2.26	工事立会
岡崎市	小針遺跡	岡崎市小針町 1 丁目 11 番 12	個人	H30.2.14	個人住宅	3719	H30.2.27	発掘調査
豊田市	笹築	豊田市御作町西川 966 番 131	個人	H30.2.19	個人住宅	3732	H30.2.27	慎重工事
小牧市	小牧池田遺跡	小牧市堀の内 4 丁目 12 番 1、13 番 1、13 番 2	株式会社ハウスドゥ	H30.1.9	宅地造成	3733	H30.2.27	慎重工事
稲沢市	賣夫神社前遺跡	稲沢市平和町嫁振 280 番 1	株式会社ファミリーマート	H30.2.9	その他開発(駐車場)	3734	H30.2.27	慎重工事

稲沢市	シノギ遺跡	稲沢市駅前3丁目	東邦瓦斯株式会社	H30.2.15	ガス	3735	H30.2.27	慎重工事
稲沢市	ハサバ遺跡	稲沢市小池3丁目	東邦瓦斯株式会社	H30.2.15	ガス	3736	H30.2.27	慎重工事
稲沢市	ハサバ遺跡	稲沢市小池2丁目	東邦瓦斯株式会社	H30.2.15	ガス	3737	H30.2.27	慎重工事
稲沢市	下津長田遺跡	稲沢市下津鞍掛町46番	個人	H30.2.13	個人住宅	3738	H30.2.27	工事立会
稲沢市	浄土寺遺跡	稲沢市大矢江西町49番2	一建設株式会社	H30.2.15	個人住宅	3739	H30.2.27	工事立会
稲沢市	大宮廻遺跡	稲沢市前田1丁目～大塚北1丁目	東邦瓦斯株式会社	H30.2.19	ガス	3740	H30.2.27	慎重工事
一宮市	於保集落東遺跡	一宮市大和町氏永字七畝割10番2	個人	H30.2.16	個人住宅	3742	H30.2.27	慎重工事
小牧市	北大山遺跡	小牧市応時3丁目63番	中部電力株式会社 小牧営業所	H30.2.22	その他開発(電気工事)	3749	H30.2.27	慎重工事
清須市	清洲城下町遺跡	清須市清洲大下町2151-31番	東邦瓦斯株式会社	H30.2.21	ガス	3760	H30.2.28	慎重工事
武豊町	高野前遺跡	知多郡武豊町高野前46番2	個人	H30.2.23	個人住宅	3766	H30.3.2	工事立会
豊川市	郷中遺跡	豊川市篠東町東宮260番2	個人	H30.2.8	個人住宅	3767	H30.3.2	工事立会
一宮市	大毛沖遺跡	一宮市大毛字南新開27-1	中部電力株式会社 一宮営業所	H30.2.21	その他開発(電気工事)	3772	H30.3.2	工事立会
瀬戸市	品野中部遺跡	瀬戸市中品野町27番	個人	H30.2.26	個人住宅	3773	H30.3.2	工事立会
みよし市	道満屋敷	みよし市西一色町前原25-2	個人	H30.2.23	個人住宅	3774	H30.3.2	慎重工事
清須市	清洲城下町遺跡	清須市朝日天王19番	株式会社ウッドフレンズ	H30.2.27	個人住宅	3782	H30.3.2	工事立会
清須市	朝日遺跡	清須市朝日愛宕166番地	中部電力株式会社 中村営業所	H30.2.28	その他開発(電気工事)	3783	H30.3.2	工事立会
清須市	清洲城下町遺跡	清須市朝日天王19番地	中部電力株式会社 中村営業所	H30.2.28	その他開発(電気工事)	3784	H30.3.2	慎重工事
安城市	寺領麩寺跡	安城市寺領町久後66番2、66番3	個人	H30.2.25	個人住宅	3796	H30.3.2	工事立会
大府市	久分古窯群	大府市共西町4丁目14番14、14番15	大和ハウス工業株式会社	H30.2.28	その他開発(ゴミステーション)	3797	H30.3.2	慎重工事
稲沢市	堀之内花ノ木遺跡	稲沢市堀之内町西郷822番、821番1	個人	H30.2.16	個人住宅	3806	H30.3.6	工事立会
一宮市	加納馬場集落北遺跡	一宮市千秋町加納馬場字米野45番3	個人	H30.2.27	個人住宅	3807	H30.3.6	工事立会
あま市	清明遺跡	あま市新居屋清明66番1、66番2、66番3、68番、69番	アイディホーム株式会社	H30.3.1	個人住宅	3808	H30.3.6	慎重工事
稲沢市	堀之内花ノ木遺跡	稲沢市堀之内町823	個人	H30.2.22	個人住宅	3809	H30.3.6	慎重工事
稲沢市	上間遺跡、ハサバ遺跡	稲沢市御供所町～正明寺2丁目	東邦瓦斯株式会社	H30.2.22	ガス	3810	H30.3.6	慎重工事
一宮市	妙興寺集落西遺跡	一宮市大和町妙興寺字下り松53番2 南側一部	個人	H30.2.22	個人住宅	3812	H30.3.6	慎重工事
新城市	滝神社前遺跡	新城市大海字岩手8-3、北田12、宮ノ前4-1	中部電力株式会社 新城営業所	H30.2.28	その他開発(電気工事)	3821	H30.3.7	慎重工事
岡崎市	占部城跡	岡崎市国正町字西浦16番3	個人	H30.3.2	個人住宅	3822	H30.3.7	工事立会
豊田市	桑田和町宮ノ前遺跡	豊田市桑田和町宮ノ前15番1、15番2	個人	H29.10.27	個人住宅	3842	H30.3.8	慎重工事
東浦町	姥池古窯	知多郡東浦町大字緒川字姥池26番地19ほか	伊藤金属工業株式会社	H30.3.1	工場	3843	H30.3.8	慎重工事
瀬戸市	大津城跡	瀬戸市今林町210-1、210-2	個人	H30.2.28	集合住宅	3844	H30.3.8	工事立会
瀬戸市	石田遺跡	瀬戸市石田町309番	個人	H30.3.1	集合住宅	3845	H30.3.8	工事立会
西尾市	池端遺跡	西尾市吉良町上横須賀池端55番9	個人	H30.2.27	個人住宅	3856	H30.3.9	工事立会
小牧市	牛屋遺跡	小牧市大字西之島字旦那畑1448番	個人	H30.2.15	集合住宅	3857	H30.3.9	慎重工事
稲沢市	陸田東出遺跡	稲沢市陸田栗林町8-2番	東邦瓦斯株式会社	H30.2.26	ガス	3858	H30.3.9	慎重工事
稲沢市	島本石塚遺跡	稲沢市祖父江町島本南部278	中部電力株式会社 一宮営業所	H30.2.26	その他開発(電気工事)	3859	H30.3.9	慎重工事
知多市	下内橋遺跡	知多市寺本新町2丁目204-2	個人	H30.2.28	個人住宅	3861	H30.3.9	工事立会
豊橋市	東向山遺跡	豊橋市三川町字東向山54番2	個人	H30.1.30	個人住宅	3864	H30.3.9	慎重工事
一宮市	馬見塚遺跡	一宮市馬見塚字西ノ山50番2	個人	H30.3.7	個人住宅	3882	H30.3.12	工事立会
一宮市	八王子遺跡	一宮市大和町苅安賀字角出9番3	個人	H30.3.7	宅地造成	3883	H30.3.12	工事立会
一宮市	門間島海遺跡	一宮市木曾川町門間字南島海13	個人	H30.3.7	集合住宅	3884	H30.3.12	慎重・立会
清須市	清洲城下町遺跡	清須市新清洲3丁目2-1番	東邦瓦斯株式会社	H30.3.9	ガス	3908	H30.3.13	慎重工事
稲沢市	穴新田遺跡	稲沢市稲葉5丁目91番	岡田建設株式会社	H30.3.8	個人住宅	3909	H30.3.13	慎重工事
稲沢市	正明寺花地遺跡	稲沢市正明寺1丁目16番1	株式会社ウッドフレンズ	H30.3.8	個人住宅	3910	H30.3.13	慎重工事
豊川市	北浦貝塚	豊川市宿町光道寺1番	個人	H30.3.9	個人住宅	3921	H30.3.14	慎重工事

豊川市	白鳥遺跡	豊川西部土地区画整理事業 124街区8-3画地	個人	H30.3.9	個人住宅	3922	H30.3.14	慎重工事
稲沢市	日下部・六角堂遺跡	稲沢市六角堂西町2丁目7番1	株式会社エサキホーム	H30.3.12	個人住宅	3927	H30.3.15	工事立会
稲沢市	赤池老里山遺跡	稲沢市赤池宮西町	東邦瓦斯株式会社	H30.3.12	ガス	3928	H30.3.15	慎重工事
稲沢市	赤池西出遺跡	稲沢市赤池居道町89-5、6	中部電力株式会社 一宮営業所	H30.3.12	その他開発(電気工事)	3929	H30.3.15	慎重工事
春日井市	松河戸遺跡	春日井市松河戸町3丁目18番2の一部、18番3の一部	株式会社サンヨーハウジング名古屋	H30.3.13	個人住宅	3930	H30.3.15	慎重工事
愛西市	古御堂遺跡	愛西市古瀬町郷内55番	個人	H30.3.12	個人住宅	3931	H30.3.15	慎重工事
北名古屋	能田旭西遺跡	北名古屋市能田蓮池43番13	個人	H30.3.14	個人住宅	3939	H30.3.16	慎重工事
豊田市	衣城跡(金谷城)、藪下遺跡	豊田市金谷町1丁目85番2、88番、89番、90番、111番2	株式会社不動産SHOPナカジツ	H30.3.15	個人住宅	3949	H30.3.19	慎重工事
豊田市	寺部遺跡	豊田市寺部町4丁目131番、132番、133番、千石町3丁目1番1、1番4、2番1、3番2	個人	H30.3.15	集合住宅	3950	H30.3.19	慎重工事
春日井市	大留西島遺跡	春日井市大留町6丁目9番9	個人	H30.3.15	個人住宅	3951	H30.3.19	慎重工事
刈谷市	絵下城	刈谷市泉田町絵下城82番	株式会社玉善	H30.3.15	個人住宅	3952	H30.3.19	慎重工事
清須市	清洲城下町遺跡	清須市新清洲1丁目5番21	個人	H30.3.12	集合住宅	3953	H30.3.19	慎重工事
清須市	清洲城下町遺跡	清須市清洲大下町2151番3	個人	H30.3.12	個人住宅	3954	H30.3.19	工事立会
小牧市	巾上遺跡	小牧市大字舟津字巾上484番1、482番	個人	H30.3.15	その他開発(解体工事)	3955	H30.3.19	工事立会
瀬戸市	内田町遺跡	瀬戸市内田町2丁目36番2	個人	H30.3.15	個人住宅	3956	H30.3.19	工事立会
岡崎市	矢作城跡	岡崎市矢作町字土井城51番1	個人	H30.3.15	個人住宅	3966	H30.3.20	工事立会
岡崎市	社口遺跡	岡崎市在家町字社口7番、8番、11番	株式会社浅井製作所	H30.3.15	その他開発(道路整備工事)	3967	H30.3.20	工事立会
岡崎市	矢作城跡	岡崎市矢作町字竊樹8番～15番1	東邦瓦斯株式会社	H30.3.15	ガス	3968	H30.3.20	工事立会
知多市	荒井遺跡	知多市八幡字荒井104番1	アップウィッシュ株式会社	H30.3.8	個人住宅	3969	H30.3.20	工事立会
瀬戸市	品野西遺跡	瀬戸市品野町4丁目1014-1	個人	H30.3.16	個人住宅	3970	H30.3.20	工事立会
清須市	清洲城下町遺跡	清須市清洲竹屋町2385番2、菅田2429番6	株式会社ウッドフレンズ	H30.3.15	個人住宅	3984	H30.3.26	工事立会
清須市	清洲城下町遺跡	清須市清洲本町1587番、588番合併	個人	H30.3.15	個人住宅	3985	H30.3.26	工事立会
清須市	清洲城下町遺跡	清須市廻間1丁目8番11	個人	H30.3.16	個人住宅	3986	H30.3.26	工事立会
稲沢市	日下部・六角堂遺跡	稲沢市日下部東町1丁目61番	個人	H30.3.6	個人住宅	3987	H30.3.26	工事立会
稲沢市	一色森山遺跡	稲沢市一色森山町122番の一部	個人	H30.2.1	個人住宅	3988	H30.3.26	慎重工事
稲沢市	高御堂遺跡	稲沢市高御堂1丁目6番21	株式会社エイチティービー	H30.3.7	個人住宅	3989	H30.3.26	慎重工事
清須市	朝日遺跡	清須市春日舟付55番	大和産業株式会社	H30.3.14	工場	3990	H30.3.26	慎重工事
安城市	堀内古屋敷跡	安城市堀内町屋敷63	株式会社アーネストワン	H30.3.15	個人住宅	4002	H30.3.26	発掘・慎重
刈谷市	宮東第1号貝塚	刈谷市泉田町大久屋164番1	個人	H30.3.5	個人住宅	4003	H30.3.27	発掘・立会
安城市	桜井城跡	安城市桜井町城向31-8	個人	H30.3.6	個人住宅	4004	H30.3.26	慎重工事
安城市	桜井城跡	安城市桜井町城阿原1番41	株式会社森工務店	H30.3.15	個人住宅	4005	H30.3.26	慎重工事
清須市	清洲城下町遺跡	清須市西市場2丁目6-8番	東邦瓦斯株式会社	H30.3.19	ガス	4006	H30.3.26	慎重工事
小牧市	間々本町遺跡	小牧市間々本町34番地2	ファースト住建株式会社	H30.3.19	個人住宅	4007	H30.3.26	慎重工事
豊川市	麻生田当貝津遺跡	豊川市大橋町3丁目82番2	株式会社玉善	H30.3.19	個人住宅	4008	H30.3.26	慎重工事
豊川市	麻生田当貝津遺跡	豊川市大橋町3丁目82番3	株式会社玉善	H30.3.19	個人住宅	4009	H30.3.26	慎重工事
豊橋市	下河原遺跡	豊橋市大村町字小見堂68番4	個人	H30.3.13	個人住宅	4010	H30.3.26	慎重工事
豊橋市	吉田城址、飽海遺跡	豊橋市八町通5丁目141-5	個人	H30.3.13	個人住宅	4011	H30.3.26	工事立会
岡崎市	土井城跡A	岡崎市土井町字池田乙19番	個人	H30.3.16	集合住宅	4012	H30.3.26	工事立会
津島市	元屋敷遺跡	津島市神守町字東浦37番1の一部	個人	H30.3.16	個人住宅	4031	H30.3.26	慎重工事
みよし市	寺山遺跡	みよし市黒笹町桐山166-5	イワクラゴールドデンホーム株式会社	H30.3.17	個人住宅	4032	H30.3.26	慎重工事
瀬戸市	石田遺跡	瀬戸市石田町142番2、142番3、143番2	個人	H30.3.19	個人住宅	4033	H30.3.26	工事立会
岡崎市	大平西城跡	岡崎市大平町字五位原24番16	個人	H30.3.19	個人住宅	4034	H30.3.26	工事立会
安城市	蛭畔遺跡	安城市池浦町池西16、21-2、22-2	アイシン精機株式会社	H30.3.20	その他開発(駐車場)	4035	H30.3.26	工事立会
犬山市	木ノ下城跡	犬山市犬山南古券252番	個人	H30.3.20	個人住宅	4060	H30.3.27	工事立会
岡崎市	新屋敷遺跡	岡崎市橋目町字新屋敷86番、85番合併	個人	H30.3.9	その他開発(解体工事)・個人住宅	4061	H30.3.27	工事立会

岡崎市	西牧野遺跡	岡崎市榎山町字西牧野 32 番 1、51 番	個人	H30.3.19	その他建物（店舗）	4062	H30.3.27	工事立会
豊田市	平成遺跡	豊田市田茂平町平成 3 番、4 番、5 番	個人	H30.2.23	個人住宅	4063	H30.3.27	工事立会
小牧市	南外山遺跡	小牧市大字南外山字東浦 539 番	個人	H30.3.22	個人住宅	4064	H30.3.27	工事立会
清須市	清洲城下町遺跡	清須市廻間 1 丁目 8 番 30	個人	H30.3.20	個人住宅	4081	H30.3.28	工事立会
刈谷市	中西遺跡	刈谷市泉田町中西 14 番 1	個人	H30.3.15	個人住宅	4082	H30.3.28	工事立会
豊川市	深田遺跡	豊川市御津町上佐脇西区 90、91、92、93、94、95、96、97、98、99、100、101-1、102-1、302-3	愛知県経済農業協同組合連合会	H30.3.22	その他開発（集出荷場）	4083	H30.3.28	工事立会
安城市	里ニタ股遺跡	安城市里町今池 37 番 1、37 番 2	個人	H30.3.15	個人住宅	4084	H30.3.28	工事立会
安城市	宮西遺跡	安城市桜井町宮西 12-8	株式会社未来住建	H30.3.6	個人住宅	4085	H30.3.28	工事立会
安城市	北浦遺跡	安城市上条町吹付 62 番 1、62 番 2	個人	H30.3.19	個人住宅	4086	H30.3.28	工事立会
安城市	桜井城跡	安城市桜井町城河原 12-8、12-9、60-28	個人	H30.2.14	個人住宅	4087	H30.3.28	慎重工事
豊橋市	西砂原遺跡	豊橋市石巻本町字正円畑 8 番 1	個人	H30.3.19	個人住宅	4088	H30.3.28	慎重工事
みよし市	荒畑遺跡	みよし市三好町赤羽 52 番 2、53 番の一部	株式会社 GREENEARTH	H30.3.20	その他開発（道路拡幅・駐車場整備）	4089	H30.3.28	慎重工事
みよし市	西ノ口遺跡	みよし市明知町上屋敷 59 番 1、59 番 4、60 番、東谷 55 番、15 番 2、78 番 2	個人	H29.10.3	個人住宅	4090	H30.3.28	無届着工
稲沢市	下津長田遺跡	稲沢市下津鞍掛町 43-1	中部電力株式会社 一宮営業所	H30.3.15	その他開発（電気工事）	4099	H30.3.28	慎重工事
稲沢市	横地熊野遺跡	稲沢市小寺 1 丁目 74	中部電力株式会社 一宮営業所	H30.3.8	その他開発（電気工事）	4100	H30.3.28	慎重工事
北名古屋	鹿田遺跡	北名古屋市鹿田合田	中部電力株式会社 北営業所	H30.3.20	その他開発（電気工事）	4112	H30.3.28	慎重工事

②94 条による通知

市町村名	遺跡の名称	所在地	通知者	通知日付	工事の目的	県文書番号		指示事項
						29教生	通知日付	
名古屋市	尾張元興寺跡	名古屋市中区正木 4 丁目 1001 番	名古屋市中土木事務所	H29.3.21	公園造成	37	H29.4.5	工事立会
名古屋市	白山遺跡	名古屋市長区鳴海町字乙子山～薬師山	名古屋市長政土木局	H29.3.13	道路	38	H29.4.5	工事立会
清須市	清洲城下町遺跡	清須市清洲田中町 1 番～清須市清洲弁天	西日本電信電話株式会社	H29.3.24	電信電話	39	H29.4.5	慎重工事
豊田市	今朝平遺跡、成瀬古墓	豊田市足助町	豊田市	H29.3.24	下水道	40	H29.4.5	工事立会
名古屋市	名古屋城三の丸遺跡	名古屋市中区三の丸 1 丁目	名古屋市上下水道局	H29.3.22	下水道	41	H29.4.5	慎重工事
名古屋市	玉ノ井遺跡	名古屋市熱田区玉の井町	名古屋市上下水道局	H29.3.21	水道	42	H29.4.5	慎重工事
名古屋市	鳥森 C 遺跡	名古屋市中村区鳥森町 5 丁目～鳥森町 6 丁目	名古屋市	H29.2.13	道路	43	H29.4.5	慎重工事
名古屋市	津賀田遺跡	名古屋市長区瑞穂区津賀田町 2 丁目	名古屋市上下水道局	H29.3.29	水道	44	H29.4.5	慎重工事
名古屋市	名古屋城三の丸遺跡	名古屋市中区三の丸 1 丁目 2-2	中部地方整備局	H28.3.30	その他開発（排水管改修）	104	H29.4.6	工事立会・慎重工事
東海市	水深遺跡	東海市荒尾町水深 24	愛知県	H29.4.7	集合住宅	179	H29.4.13	慎重工事
豊川市	中森遺跡	豊川市森 2 丁目 119 番	豊川市	H29.4.4	道路	211	H29.4.14	工事立会
安城市	本神遺跡	安城市古井町釈迦山、安城市古井町本神	安城市	H29.4.7	道路	233	H29.4.14	工事立会
瀬戸市	幸右衛門竊跡、御蔵会所遺跡	瀬戸市蔵所町	瀬戸市	H29.4.5	水道、下水道	234	H29.4.14	工事立会
名古屋市	高蔵遺跡	名古屋市熱田区沢上 2 丁目	名古屋市上下水道局	H29.4.13	水道	312	H29.4.19	工事立会
刈谷市	山の神遺跡	刈谷市山池町 1 丁目 201、202	刈谷市	H29.4.18	学校	375	H29.4.25	工事立会
名古屋市	高蔵遺跡	名古屋市熱田区高蔵町	西日本電信電話株式会社	H29.4.18	電信電話	380	H29.4.25	慎重工事
名古屋市	桜台町遺跡	名古屋市南区桜台	西日本電信電話株式会社	H29.4.19	電信電話	381	H29.4.25	慎重工事
岡崎市	文女遺跡、羽根西ノ郷城跡	岡崎市羽根西新町 5-3 の一部	岡崎市	H29.4.21	その他建物（保育園）	416	H29.5.1	工事立会

名古屋市	名古屋城三の丸遺跡	名古屋市中区三の丸4丁目5番1	名古屋市上下水道局	H29.4.13	下水道	417	H29.5.1	工事立会
清須市	清洲城下町遺跡	清須市清洲	清須市	H29.4.17	区画整理	440	H29.5.1	発掘調査
東海市	畑間遺跡	東海市大田町前田ほか	東海市	H29.4.21	区画整理	494	H29.5.10	発掘調査
東栄町	桜平遺跡	北設楽郡東栄町大字本郷字上桜平	東栄町	H29.4.27	その他開発(駐車場)	550	H29.5.11	工事立会
安城市	桜井城跡	安城市桜井町城向24番地1ほか	安城市	H29.5.2	区画整理	551	H29.5.11	発掘調査
名古屋市	湿ヶ遺跡	名古屋守山区大字中志段味字湿ヶ1991番9	名古屋市上下水道局	H29.5.9	水道	574	H29.5.11	慎重工事
豊川市	白鳥遺跡、白鳥古墳	豊川市白鳥町	豊川市	H29.5.9	下水道	648	H29.5.19	工事立会
豊川市	麻生田大橋遺跡、麻生田当貝津遺跡	豊川市大橋町	豊川市	H29.5.9	下水道	649	H29.5.19	慎重工事
豊川市	白鳥遺跡	豊川市白鳥町	豊川市	H29.5.9	下水道	650	H29.5.19	工事立会
名古屋市	小本B遺跡	名古屋市中川区篠原橋通3丁目	名古屋市中川土木事務所	H29.5.2	道路	671	H29.5.25	慎重工事
名古屋市	小本A遺跡、小本B遺跡	名古屋市中川区小本本町1丁目、小本本町2丁目、篠原橋通3丁目	名古屋市中川土木事務所	H29.5.2	道路	672	H29.5.25	慎重工事
名古屋市	旧紫川遺跡	名古屋市中区栄1丁目～大須1丁目	名古屋市上下水道局	H29.5.2	水道	673	H29.5.25	工事立会
名古屋市	高蔵遺跡	名古屋市熱田区花町7番33号	名古屋市教育委員会	H29.5.15	学校	674	H29.5.25	工事立会
名古屋市	湿ヶ遺跡	名古屋守山区大字中志段味字湿ヶ1889番	名古屋市上下水道局	H29.5.22	水道	737	H29.5.23	慎重工事
名古屋市	八田A遺跡	名古屋市中川区万町	名古屋市上下水道局	H29.5.10	水道	738	H29.5.25	工事立会
名古屋市	片山神社遺跡	名古屋市東区芳野2丁目	名古屋市上下水道局	H29.5.17	水道	758	H29.5.25	工事立会
豊川市	白鳥遺跡	豊川市八幡町西赤土7-4	豊川市	H29.5.17	区画整理	764	H29.5.30	発掘調査
豊川市	白鳥遺跡	豊川市久保町	豊川市	H29.5.22	下水道	765	H29.5.30	工事立会
豊川市	為当条里遺跡	豊川市為当町仲上82番地	国土交通省中部整備局名四国道事務所	H29.5.31	道路	805	H29.5.22	慎重工事
豊川市	国分寺北遺跡、下六光寺遺跡	豊川市八幡町	豊川市	H29.5.19	区画整理	823	H29.6.2	工事立会
小牧市	藤島町五才田遺跡	小牧市藤島町居屋敷184番、185番、186番、187番2、188番	小牧市	H29.5.24	道路	824	H29.6.2	工事立会
碧南市	坊領貝塚	碧南市坂口町4丁目46-1	碧南市	H29.5.23	下水道	825	H29.6.2	工事立会
岡崎市	岡崎城跡	岡崎市康生町(乙川河川敷右岸)	岡崎市	H29.5.19	観光開発	826	H29.6.2	工事立会
豊川市	竹田城跡	豊川市御津町広石船山55番地ほか	国土交通省中部整備局名四国道事務所	H29.5.17	道路	841	H29.5.19	慎重工事
名古屋市	小幡遺跡	名古屋守山区小幡南1丁目1905番4、1906番3	名古屋市	H29.5.25	その他建物(コミュニケーションセンター)	845	H29.6.2	工事立会
豊田市	高橋遺跡	豊田市京ヶ峰1丁目1-1の一部	愛知県	H29.5.30	集合住宅	849	H29.6.5	慎重工事
豊田市	瑞穂遺跡	豊田市八幡町3丁目30	豊田市	H29.5.30	学校	881	H29.6.6	工事立会
岩倉市	新溝古墳、宮東遺跡	岩倉市本町宮西、岩倉市宮前町1丁目、本町北門前	岩倉市	H29.5.29	下水道	882	H29.6.6	工事立会
名古屋市	御器所東城	名古屋市昭和区御器所4丁目2、3	名古屋市昭和区土木事務所	H29.5.26	道路	919	H29.6.13	工事立会
名古屋市	名古屋城三の丸遺跡	名古屋市中区三の丸1丁目～三の丸2丁目	名古屋市中区土木事務所	H29.6.2	道路	920	H29.6.13	慎重工事
豊橋市	行合遺跡	豊橋市東脇4丁目	豊橋市上下水道局	H29.5.31	水道	921	H29.6.13	慎重工事
豊川市	船山第1号墳	豊川市八幡町	豊川市	H29.5.26	下水道	928	H29.6.13	工事立会
清須市	清洲城下町遺跡	清須市朝日貝塚1、朝日愛宕54	愛知県尾張建設事務所	H29.6.2	その他開発(ボーリング調査)	944	H29.6.16	慎重工事
北名古屋	草木遺跡	北名古屋市薬師寺草木18番2～同25番	北名古屋市	H29.6.2	道路	969	H29.6.13	工事立会
名古屋市	旧紫川遺跡	名古屋市中区大須1丁目	名古屋市上下水道局	H29.6.6	水道	991	H29.6.14	工事立会
名古屋市	名古屋城三の丸遺跡	名古屋市中区三の丸3丁目	愛知県建設部建築局公共建設課	H29.6.8	その他開発(非常用発電整備地下タンク埋設)	1012	H29.6.19	工事立会
豊田市	西平地遺跡	豊田市勘八町	国土交通省中部整備局名四国道事務所	H29.6.2	道路	1013	H29.6.19	工事立会
豊川市	白鳥遺跡	豊川市白鳥町ほか	豊川市	H29.6.8	水道	1046	H29.6.19	工事立会
名古屋市	烏森C遺跡	名古屋市中村区烏森町6丁目	名古屋市上下水道局	H29.5.31	水道	1047	H29.6.19	工事立会
名古屋市	旧紫川遺跡	名古屋市中区大須1丁目	名古屋市上下水道局	H29.6.9	水道	1048	H29.6.19	慎重工事
名古屋市	六本松遺跡	名古屋市南区元桜田町3丁目	西日本電信電話株式会社	H29.6.14	電信電話	1051	H29.6.19	慎重工事
豊川市	白鳥遺跡	豊川市久保町社地、白鳥町上郷中	豊川市	H29.6.8	水道	1053	H29.6.19	工事立会

名古屋市	大塚遺跡	名古屋市守山区大字上志段味字大塚 1291 番 3	名古屋市上下水道局	H29. 6. 14	水道、下水道	1093	H29. 6. 22	工事立会
名古屋市	長久手遺跡	名古屋市東区白壁 3 丁目 2401 番 1、2401 番 6	名古屋市上下水道局	H29. 6. 7	下水道	1110	H29. 6. 26	工事立会
一宮市	氏神東遺跡	一宮市笹野字前田向ほか	一宮市	H29. 6. 2	水道	1111	H29. 6. 26	慎重工事
名古屋市	天白元屋敷遺跡	名古屋市守山区中志段味字天白	西日本電信電話株式会社	H29. 5. 31	電信電話	1119	H29. 6. 26	慎重工事
豊田市	才光院・行新遺跡	豊田市雑敷町法代 277 番地	豊田市	H29. 6. 20	農業関連	1155	H29. 6. 27	工事立会
名古屋市	包里遺跡	名古屋市中川区かの里 1 丁目	名古屋市上下水道局	H29. 6. 23	水道、下水道	1218	H29. 7. 3	慎重工事
名古屋市	千音寺遺跡	名古屋市中川区富田町大字千音寺字中狭間	名古屋市上下水道局	H29. 6. 29	水道	1220	H29. 7. 3	慎重工事
設楽町	中ノ平遺跡	北設楽郡設楽町西納庫字横萩入 1-47、51	愛知県新城設楽農林水産事務所	H29. 6. 21	ダム	1226	H29. 7. 4	慎重工事
豊川市	竹本城址	豊川市御津町広石船山 55 番地ほか	国土交通省中部整備局名四国道事務所	H29. 6. 21	道路	1227	H29. 7. 4	慎重工事
清須市	清州城下町遺跡	清須市朝日五条	愛知県尾張建設事務所	H29. 6. 27	その他開発(歩道設置)	1228	H29. 7. 4	慎重工事
豊橋市	晴雲寺跡、キジ山 34・41・42・43 号墳	豊橋市多米町字蟬川 33-589	愛知県東三河河道事務所	H29. 6. 22	水道	1229	H29. 7. 4	慎重工事
豊橋市	大海津遺跡	豊橋市牟呂大西町	愛知県東三河農林水産事務所	H29. 7. 10	農業関連	1230	H29. 7. 10	工事立会
名古屋市	末盛城	名古屋市千種区城山町 3 丁目 35 番	名古屋市上下水道局	H29. 6. 26	水道、下水道	1246	H29. 7. 5	工事立会
名古屋市	蝮ヶ池古窯	名古屋市千種区高見 1 丁目 7 番 1 号(高見小学校)	名古屋市教育委員会	H29. 6. 28	学校	1247	H29. 7. 5	慎重工事
名古屋市	村雲小学校南遺跡	名古屋市昭和区村雲町 26 番 16 号(村雲小学校)	名古屋市教育委員会	H29. 6. 28	学校	1248	H29. 7. 5	慎重工事
名古屋市	包里遺跡	名古屋市中川区かの里 1 丁目 2501 番地(豊治小学校)	名古屋市教育委員会	H29. 6. 28	学校	1249	H29. 7. 5	慎重工事
名古屋市	前田城跡	名古屋市中川区前田西町 1 丁目 1001 番地(長須賀小学校)	名古屋市教育委員会	H29. 6. 28	学校	1250	H29. 7. 5	慎重工事
名古屋市	鉾ノ木遺跡	名古屋市緑区鳴海町字片平 18 番地(片平小学校)	名古屋市教育委員会	H29. 6. 28	学校	1251	H29. 7. 5	慎重工事
清須市	清洲城下町遺跡	清須市清洲 2 丁目	名古屋市上下水道局	H29. 6. 30	水道	1258	H29. 7. 5	慎重工事
名古屋市	旅籠町遺跡、日置城跡	名古屋市中区松原 1 丁目 717 番	西日本電信電話株式会社	H29. 7. 10	電信電話	1260	H29. 7. 10	工事立会
清須市	清州城下町遺跡	清須市清洲	愛知県尾張建設事務所	H29. 6. 30	河川	1261	H29. 7. 10	工事立会
岡崎市	天王塚古墳	岡崎市西本郷町字和志山 11	岡崎市	H29. 6. 27	下水道	1265	H29. 7. 10	工事立会
東海市	水深遺跡	東海市荒尾町	愛知県	H29. 7. 4	その他開発(ボーリング調査)	1274	H29. 7. 6	慎重工事
蒲郡市	勸学庵寺	蒲郡市清田町木森 46-1 ほか	国土交通省中部整備局名四国道事務所	H29. 6. 27	道路	1317	H29. 7. 13	慎重工事
瀬戸市	幡山遺跡	瀬戸市福元町	瀬戸市	H29. 7. 3	道路、水道、下水道	1318	H29. 7. 12	工事立会
名古屋市	名古屋城三の丸遺跡	名古屋市中区三の丸 3 丁目	名古屋市中土木事務所	H29. 6. 29	道路	1340	H29. 7. 12	慎重工事
名古屋市	萩山町遺跡	名古屋市瑞穂区萩山町 2 丁目	名古屋市上下水道局	H29. 7. 5	下水道	1341	H29. 7. 12	工事立会
名古屋市	志賀城跡、志賀公園遺跡	名古屋市中区平手町 2 丁目	名古屋市緑政土木局	H29. 7. 5	公園造成	1352	H29. 7. 13	慎重工事
江南市	中前山遺跡	江南市般若町、和田町	江南市	H29. 7. 7	道路、水道	1353	H29. 7. 13	慎重工事
一宮市	大野クミノキ遺跡	一宮市浅井町大野字杵先ほか	一宮市	H29. 7. 11	水道	1368	H29. 7. 18	慎重工事
豊川市	白鳥遺跡	豊川市久保町ほか	豊川市	H29. 7. 4	下水道	1369	H29. 7. 18	工事立会
豊川市	高坂遺跡、石堂野遺跡	豊川市御津町広石	国土交通省中部整備局名四国道事務所	H29. 7. 14	道路	1379	H29. 7. 14	慎重工事
蒲郡市	勸学院跡	蒲郡市清田町東観嶽 6-1 ほか	国土交通省中部整備局名四国道事務所	H29. 7. 11	道路	1406	H29. 7. 21	慎重工事
岡崎市	夏山小遺跡	岡崎市夏山町字細田 77-1、77-2、74、75、76	岡崎市	H29. 7. 12	学校	1458	H29. 7. 24	工事立会
名古屋市	曾池遺跡	名古屋市南区呼続 4 丁目	名古屋市緑政土木局	H29. 7. 18	公園造成	1483	H29. 7. 27	慎重工事
名古屋市	鶴舞小学校遺跡	名古屋市昭和区鶴舞 3 丁目	名古屋市上下水道局	H29. 7. 21	水道	1484	H29. 7. 27	慎重工事
名古屋市	伊勢山中学校遺跡	名古屋市中区正木 3 丁目 1410 番	西日本電信電話株式会社	H29. 7. 19	電信電話	1486	H29. 7. 27	慎重工事
岡崎市	唐桶遺跡	岡崎市若松町	岡崎市	H29. 7. 21	道路	1517	H29. 7. 31	工事立会
小牧市	天王塚遺跡	小牧市大字文津	小牧市	H29. 7. 20	区画整理	1518	H29. 7. 31	工事立会
豊田市	宮口遺跡	豊田市宮口町	国土交通省中部整備局名四国道事務所	H29. 7. 21	道路	1548	H29. 8. 2	慎重工事
安城市	東別所屋敷遺跡	安城市東別所町ほか	安城市	H29. 7. 28	下水道	1560	H29. 8. 2	工事立会
豊橋市	吉田城址、鮑海遺跡	豊橋市今橋町 3 番地の 1	豊橋市	H29. 7. 6	公園造成	1568	H29. 8. 3	慎重工事
豊川市	源祖遺跡	豊川市平尾町源祖 61 番 40	独立行政法人水資源機構	H29. 7. 20	農業関連	1593	H29. 8. 7	慎重工事
田原市	野添原 A 古窯跡第 1～8 号窯	田原市赤羽根町野添原	独立行政法人水資源機構	H29. 8. 1	農業関連	1594	H29. 8. 10	工事立会

江南市	宮後城跡	江南市宮後町	江南市	H29. 8. 1	道路、水道	1606	H29. 8. 9	慎重工事
名古屋市	高蔵遺跡	名古屋市熱田区花町7番33号	名古屋市	H29. 7. 24	学校	1607	H29. 8. 9	工事立会
岡崎市	新屋敷遺跡	岡崎市橋目町字家下3-1、2-1の一部	岡崎市	H29. 8. 1	その他建物(児童育成センター)	1626	H29. 8. 9	工事立会
豊川市	国分寺北遺跡	豊川市八幡町	豊川市	H29. 7. 20	区画整理	1650	H29. 8. 14	発掘調査
豊川市	小柳遺跡	豊川市八幡町小柳68番～竹下126番	豊川市	H29. 8. 1	農業関連	1651	H29. 8. 14	慎重工事
安城市	道上遺跡、安城陣屋跡	安城市安城町宮地、道上	安城市	H29. 7. 7	道路	1652	H29. 8. 14	工事立会
名古屋市	高蔵遺跡	名古屋市熱田区沢上2丁目	名古屋市上下水道局	H29. 8. 8	水道	1653	H29. 8. 14	工事立会
江南市	宮後城跡	江南市宮後町八幡132番	江南市	H29. 8. 4	道路	1666	H29. 8. 16	慎重工事
名古屋市	萩山町遺跡	名古屋市瑞穂区萩山町1丁目、萩山町2丁目、汐路町4丁目	名古屋市瑞穂土木事務所	H29. 8. 1	道路	1667	H29. 8. 16	慎重工事
名古屋市	桜田貝塚、貝塚町遺跡	名古屋市南区貝塚町	名古屋市上下水道局	H29. 8. 1	下水道	1668	H29. 8. 16	工事立会
名古屋市	高蔵遺跡	名古屋市熱田区花町7番33号	名古屋市教育委員会	H29. 8. 3	学校	1669	H29. 8. 16	工事立会
安城市	小藪遺跡、大手遺跡、境遺跡	安城市山崎町ほか	安城市	H29. 8. 8	下水道	1673	H29. 8. 16	工事立会
名古屋市	旧紫川遺跡	名古屋市中区栄1丁目3117番	西日本電信電話株式会社	H29. 8. 18	電信電話	1684	H29. 8. 18	慎重工事
一宮市	氏神東遺跡	一宮市笹野字下田ほか	一宮市	H29. 8. 8	水道	1719	H29. 8. 22	慎重工事
名古屋市	高蔵遺跡	名古屋市熱田区高蔵町	名古屋市緑政土木局	H29. 7. 28	公園造成	1720	H29. 8. 22	工事立会
名古屋市	見晴台遺跡	名古屋市南区見晴町(笠寺公園内)	名古屋市上下水道局	H29. 8. 10	水道	1721	H29. 8. 22	工事立会
豊田市	山桑1・2号窯、中清田1・2・3・5号跡	豊田市西中山町	東海農政局	H29. 8. 7	その他開発(水路トンネル)	1764	H29. 8. 28	慎重工事
豊田市	水汲遺跡	豊田市下川口町水汲584、585番地	豊田市	H29. 8. 9	公園造成	1785	H29. 8. 30	工事立会
名古屋市	川村北城、川村南城	名古屋市守山区白沢町	名古屋市守山土木事務所	H29. 8. 17	道路	1786	H29. 8. 30	工事立会
名古屋市	名古屋城三の丸遺跡	名古屋市中区三の丸3丁目1番1号	名古屋市	H29. 7. 25	その他建物(発電機設備更新)	1787	H29. 8. 30	工事立会
稲沢市	稲葉北山遺跡	稲沢市西町1丁目	稲沢市	H29. 8. 21	道路	1821	H29. 8. 30	慎重工事
豊田市	東小笹遺跡	豊田市越戸町	豊田市	H29. 8. 23	道路	1822	H29. 8. 30	工事立会
豊橋市	城山遺跡、草間城址	豊橋市城山町78、78-2	豊橋市	H29. 8. 14	その他開発(撤去)	1823	H29. 8. 30	工事立会
みよし市	伝阿弥陀堂遺跡	みよし市三好丘桜1丁目3-1、2	愛知県豊田加茂農林水産事務所	H29. 8. 17	農業関連	1826	H29. 8. 31	工事立会
豊川市	白鳥遺跡	豊川市久保町上見堂、白鳥町上郷中	豊川市	H29. 8. 21	水道	1850	H29. 8. 31	工事立会
岡崎市	角田遺跡	岡崎市昭和町	愛知県西三河農林水産事務所	H29. 8. 16	農業関連	1861	H29. 9. 1	発掘調査・工事立会
名古屋市	高蔵遺跡	名古屋市熱田区花町7番33号	名古屋市	H29. 8. 31	学校	1897	H29. 9. 6	慎重工事
岡崎市	古村積神社古墳	岡崎市細川町字長原111-16ほか	岡崎市	H29. 8. 30	その他建物(児童育成センター)	1939	H29. 9. 11	工事立会
知立市	上井場取遺跡	知立市八幡町上井場取	知立市	H29. 9. 1	道路	1940	H29. 9. 11	慎重工事
豊田市	上原遺跡	豊田市上原町西山	豊田市	H29. 8. 25	下水道	1956	H29. 9. 14	工事立会
豊田市	中沼遺跡	豊田市小田木町中田47ほか	豊田市	H29. 8. 31	農業関連	1957	H29. 9. 14	工事立会
北名古屋市	弥勒寺御申塚遺跡	北名古屋市弥勒寺	北名古屋市	H29. 9. 1	下水道	1958	H29. 9. 14	工事立会
北名古屋市	出町東遺跡	北名古屋市鹿田	北名古屋市	H29. 9. 1	下水道	1959	H29. 9. 14	工事立会
北名古屋市	八幡西遺跡	北名古屋市熊之庄	北名古屋市	H29. 9. 1	下水道	1960	H29. 9. 14	工事立会
北名古屋市	新宮遺跡	北名古屋市熊之庄	北名古屋市	H29. 9. 1	下水道	1961	H29. 9. 14	工事立会
北名古屋市	石塚遺跡、新宮遺跡	北名古屋市熊之庄	北名古屋市	H29. 9. 1	下水道	1962	H29. 9. 14	工事立会
名古屋市	富士見町遺跡	名古屋市中区前津通	名古屋市	H29. 8. 24	道路	1974	H29. 9. 14	慎重工事
名古屋市	中丸町遺跡、志賀公園遺跡、志賀城跡	名古屋市北区平手町2丁目、金城町2丁目、水草町3丁目	名古屋市北土木事務所	H29. 8. 30	道路	1975	H29. 9. 14	慎重工事
名古屋市	西大高庭寺、猫塚遺跡、西大高遺跡	名古屋市緑区森の里2丁目6、森の里荘内	名古屋市	H29. 9. 7	その他開発(既存施設撤去)	1976	H29. 9. 14	工事立会
名古屋市	見晴台遺跡	名古屋市南区見晴町	西日本電信電話株式会社	H29. 8. 25	電信電話	1982	H29. 9. 14	工事立会
名古屋市	千音寺遺跡	名古屋市中川区富田町大字千音寺字川原田	西日本電信電話株式会社	H29. 8. 25	電信電話	1983	H29. 9. 14	慎重工事

豊田市	滝脇遺跡	豊田市滝脇町広見 40 番地 1 ほか	愛知県企業庁	H29. 8. 29	道路	1997	H29. 9. 14	慎重工事
豊田市	上野下村城跡	豊田市上郷町下山 93 番地	愛知県	H29. 8. 24	集合住宅	1998	H29. 9. 14	工事立会
豊田市	植田遺跡、豊ヶ入遺跡	豊田市足助町、桑田和町	豊田市	H29. 9. 13	下水道	2031	H29. 9. 19	工事立会
半田市	成岩城跡	半田市有楽町 6 丁目 8 番地	半田市	H29. 8. 26	その他開発(解体工事)	2043	H29. 9. 19	工事立会
豊田市	松平氏遺跡(松平氏館跡)	豊田市松平町赤原 9-1	豊田市	H29. 9. 5	その他建物(休憩施設)	2076	H29. 9. 25	工事立会
豊田市	神郷下遺跡	豊田市猿投町神郷下 8 番地	豊田市	H29. 9. 11	公園造成	2077	H29. 9. 25	工事立会
豊田市	日向遺跡	豊田市和合町日向 17-1	豊田市	H29. 9. 12	その他開発(耐震性貯水槽設置)	2078	H29. 9. 25	工事立会
豊田市	花本遺跡	豊田市花本町井前 34 番 1 ほか	豊田市	H29. 9. 8	宅地造成	2079	H29. 9. 25	発掘調査
豊川市	白鳥遺跡	豊川市久保町ほか	豊川市	H29. 8. 29	下水道	2096	H29. 9. 25	工事立会
豊川市	白鳥遺跡	豊川市白鳥町ほか	豊川市	H29. 8. 29	下水道	2097	H29. 9. 25	工事立会
名古屋市長	高蔵遺跡	名古屋市長熱田区高蔵町	名古屋市長	H29. 9. 19	その他開発(解体工事)	2098	H29. 9. 25	工事立会
名古屋市長	名古屋城三の丸遺跡	名古屋市長中区三の丸 1 丁目	名古屋市長上下水道局	H29. 9. 19	下水道	2099	H29. 9. 25	工事立会
名古屋市長	湿ヶ遺跡	名古屋市長守山区中志段味字湿ヶ 5	西日本電信電話株式会社	H29. 10. 3	電信電話	2164	H29. 10. 3	慎重工事
名古屋市長	名古屋城三の丸遺跡	名古屋市長三の丸 3 丁目	愛知県	H29. 10. 3	その他開発(愛知県公館・外構改修工事)	2165	H29. 10. 3	慎重工事
小牧市長	手越西ノ門遺跡	小牧市長大字三ツ淵 898 番地 2	小牧市長	H29. 9. 21	河川	2180	H29. 10. 2	工事立会
安城市	桜井城跡	安城市桜井町城向 35 番地ほか	安城市	H29. 9. 27	区画整理	2181	H29. 10. 2	発掘調査
一宮市長	薬師堂跡、苅安賀遺跡	一宮市長大和町苅安賀	一宮市長	H29. 9. 21	下水道	2214	H29. 10. 10	工事立会
名古屋市長	小幡遺跡	名古屋市長守山区小幡南 1 丁目 1905 番 4、1906 番 3	名古屋市長上下水道局	H29. 9. 25	水道、下水道	2215	H29. 10. 10	工事立会
田原市長	田原城跡	田原市長田原町巴江 11-1	田原市長	H29. 9. 21	その他建物(看板)	2231	H29. 10. 10	慎重工事
名古屋市長	名古屋城三の丸遺跡	名古屋市長中区三の丸 2 丁目	名古屋市長中土木事務所	H29. 9. 29	道路	2232	H29. 10. 10	慎重工事
名古屋市長	七夕町遺跡	名古屋市長北区金城 4 丁目	名古屋市長	H29. 9. 29	道路	2233	H29. 10. 10	工事立会
瀬戸市長	神川町遺跡	瀬戸市長神川町	瀬戸市長	H29. 8. 31	道路	2234	H29. 10. 10	工事立会
豊橋市長	寺門 1 号墳	豊橋市長多米町字滝ノ谷 34-209 番～34-249 番	豊橋市長上下水道局	H29. 9. 27	水道	2235	H29. 10. 10	工事立会
豊橋市長	普門寺旧境内	豊橋市長雲谷町字ナベ山下 1-1 番地、7 番地	愛知県東三河農林水産事務所	H29. 9. 25	その他開発(山地災害防止工事)	2236	H29. 10. 10	発掘調査・工事立会
豊田市	北野田 A 遺跡	豊田市蕪木町他	愛知県企業庁	H28. 11. 26	その他建物(研究開発施設運営工事)	2273	H29. 10. 10	発掘調査範囲の変更
清須市長	清洲城下町遺跡	清須市長清洲	名古屋市長上下水道局	H29. 10. 5	水道	2298	H29. 10. 12	慎重工事
清須市長	清洲城下町遺跡	清須市長一場	名古屋市長上下水道局	H29. 10. 5	水道	2299	H29. 10. 12	慎重工事
名古屋市長	名古屋城三の丸遺跡	名古屋市長三の丸 3 丁目	西日本電信電話株式会社	H29. 10. 3	電信電話	2320	H29. 10. 13	慎重工事
名古屋市長	名古屋城三の丸遺跡	名古屋市長三の丸 3 丁目	西日本電信電話株式会社	H29. 10. 3	電信電話	2321	H29. 10. 13	慎重工事
長久手市長	岩作城跡	長久手市長岩作城の内 16 番 2、18 番 2、18 番 3	長久手市長	H29. 10. 4	下水道	2340	H29. 10. 13	工事立会
岡崎市長	岡崎城総堀跡	岡崎市長唐沢町 1 丁目 27 番～明大寺本町 3 丁目 34 番地 1、岡崎市長籠田町 14 番～唐沢町 1 丁目 27 番、岡崎市長康生通南 2 丁目 34 番～唐沢町 1 丁目 27 番	岡崎市長	H29. 10. 12	道路、公園造成	2376	H29. 10. 19	工事立会
名古屋市長	白川公園遺跡	名古屋市長中区大須 2 丁目 205 番	西日本電信電話株式会社	H29. 10. 6	電信電話	2384	H29. 10. 20	慎重工事
名古屋市長	高蔵遺跡	名古屋市長熱田区外土井町	西日本電信電話株式会社	H29. 10. 12	電信電話	2385	H29. 10. 20	慎重工事
名古屋市長	大門遺跡	名古屋市長南区笠寺町大門	西日本電信電話株式会社	H29. 10. 16	電信電話	2386	H29. 10. 20	慎重工事
清須市長	清洲城下町遺跡	清須市長清洲	名古屋市長上下水道局	H29. 10. 18	水道	2427	H29. 10. 25	慎重工事
名古屋市長	名古屋城三の丸遺跡	名古屋市長三の丸 3 丁目	愛知県	H29. 10. 19	その他開発(階段修繕工事)	2459	H29. 10. 25	慎重工事

瀬戸市	白坂雲興寺遺跡	瀬戸市白坂町 59 番ほか	瀬戸市	H29. 10. 18	道路	2473	H29. 11. 6	発掘調査
名古屋市	戸田遺跡	名古屋市市中川区戸田 3 丁目	名古屋市市中川土木事務所	H29. 10. 19	道路	2505	H29. 10. 31	慎重工事
名古屋市	高畑A遺跡、高畑D遺跡	名古屋市市中川区上高畑 2 丁目、高畑 1 丁目	名古屋市市中川土木事務所	H29. 10. 19	道路	2506	H29. 10. 31	工事立会
名古屋市	長母寺遺跡	名古屋市東区矢田 3 丁目	名古屋市上下水道局	H29. 10. 25	下水道	2539	H29. 11. 7	慎重工事
名古屋市	熱田神宮南門前貝塚	名古屋市熱田区神宮 2 丁目 803	名古屋市上下水道局	H29. 10. 24	下水道	2540	H29. 11. 7	工事立会
岡崎市	岡崎城総堀跡	岡崎市唐沢町 2 丁目 2～六地藏 1 丁目 5	岡崎市	H29. 10. 26	下水道	2541	H29. 11. 7	工事立会
設楽町	八橋谷合遺跡	北設楽郡設楽町八橋字谷合	愛知県新城設楽建設事務所	H29. 11. 2	その他開発(仮設進入路設置工事)	2544	H29. 11. 15	慎重工事
一宮市	氏神東遺跡、笹野二本茶木遺跡	一宮市笹野字東出野立ほか	一宮市	H29. 10. 25	水道	2556	H29. 11. 7	慎重工事
刈谷市	陣戸池遺跡	刈谷市野田町新上納 340 番地	刈谷市	H29. 10. 23	下水道	2568	H29. 11. 13	その他注意
豊田市	大平町宮ノ前遺跡	豊田市大平町宮ノ前 60	豊田市	H29. 10. 19	道路	2569	H29. 11. 13	工事立会
名古屋市	大曾根八幡遺跡	名古屋市東区徳川 2 丁目	名古屋市上下水道局	H29. 10. 31	下水道	2570	H29. 11. 13	工事立会
豊橋市	吉田城址、飽海遺跡	豊橋市今橋町 4 番地	豊橋市	H29. 10. 30	その他開発(陸上競技場フィールド改修)	2601	H29. 11. 13	慎重工事
豊田市	上小田古瓦出土地	豊田市平戸橋町上小田	豊田市	H29. 8. 31	道路	2602	H29. 11. 13	工事立会
豊田市	森下遺跡	豊田市長興寺 4 丁目	豊田市	H29. 10. 30	河川	2609	H29. 11. 13	工事立会
名古屋市	名古屋城三の丸遺跡	名古屋市中区三の丸 1 丁目 7 番 2 号	名古屋市	H29. 11. 10	その他建物(公共)	2665	H29. 11. 17	慎重工事
名古屋市	名古屋城三の丸遺跡	名古屋市中区三の丸 2 丁目	名古屋市上下水道局	H29. 11. 10	下水道	2731	H29. 11. 21	慎重工事
豊橋市	吉田城址、飽海遺跡	豊橋市今橋町 3-1	豊橋市	H29. 11. 8	ガス	2732	H29. 11. 21	工事立会
小牧市	藤島町居屋敷遺跡	小牧市藤島町居屋敷 60-1、42-1 の一部	小牧市	H29. 11. 13	その他開発(耐震性貯水槽設置)	2743	H29. 11. 27	発掘調査
豊田市	古瀬間城址	豊田市志賀町城山 521 番地	豊田市	H29. 11. 7	公園造成	2744	H29. 11. 27	工事立会
名古屋市	守山城跡	名古屋市守山区市場 535 番	名古屋市上下水道局	H29. 11. 13	水道、下水道	2745	H29. 11. 27	工事立会
名古屋市	白山遺跡	名古屋市緑区鳴海町薬師山	名古屋市上下水道局	H29. 11. 14	下水道	2746	H29. 11. 27	工事立会
清須市	朝日遺跡	清須市西田中長堀 131、朝日弥生 168、春日舟付 90	愛知県尾張建設事務所	H29. 11. 16	その他開発(ボーリング調査)	2768	H29. 11. 27	慎重工事
豊田市	瑞穂遺跡	豊田市八幡町 3 丁目 62-1	豊田市	H29. 11. 13	その他開発(避難誘導灯撤去)	2777	H29. 11. 28	工事立会
豊田市	伊保遺跡	豊田市保見町権堂坊 1	豊田市	H29. 11. 13	その他開発(便槽埋設)	2778	H29. 11. 28	工事立会
豊田市	伊保遺跡	豊田市保見町権堂坊 53 番 1	豊田市	H29. 11. 13	その他開発(避難誘導灯撤去)	2779	H29. 11. 28	工事立会
名古屋市	熱田B遺跡	名古屋市熱田区伝馬 1 丁目	名古屋市上下水道局	H29. 11. 16	下水道	2780	H29. 11. 28	慎重工事
名古屋市	高蔵遺跡	名古屋市熱田区五本松町	名古屋市上下水道局	H29. 11. 16	下水道	2790	H29. 11. 28	工事立会
清須市	清州城下町遺跡	清須市朝日ほか	愛知県尾張建設事務所	H29. 11. 24	その他開発(堤防迂回路・仮歩道橋・仮車道橋工事)	2880	H29. 12. 8	慎重工事
名古屋市	鳥森C遺跡	名古屋市中村区鳥森 6 丁目	西日本電信電話株式会社	H29. 11. 30	電信電話	2893	H29. 12. 8	慎重工事
春日井市	篠木遺跡	春日井市穴橋町 1 丁目	春日井市	H29. 11. 28	河川	2902	H29. 12. 8	慎重工事
名古屋市	西志賀遺跡、平手町遺跡、志賀公園遺跡	名古屋市北区西志賀町 1 丁目、2 丁目、中丸町 2 丁目	名古屋市上下水道局	H29. 12. 4	下水道	2903	H29. 12. 8	工事立会
名古屋市	七夕町遺跡	名古屋市北区金城 4 丁目	名古屋市上下水道局	H29. 12. 4	下水道	2904	H29. 12. 8	工事立会
稲沢市	一色青海遺跡	稲沢市一色青海町ほか	愛知県一宮建設事務所	H29. 11. 27	その他開発(水処理施設築造工事)	2933	H29. 12. 11	発掘調査
名古屋市	伊勢山中学校遺跡	名古屋市中区正木 2 丁目	名古屋市上下水道局	H29. 12. 4	水道、下水道	2977	H29. 12. 15	工事立会
名古屋市	西大高庵寺、猫塚遺跡、西大高遺跡	名古屋市緑区森の里 2 丁目 6、森の里荘内	名古屋市	H29. 12. 6	その他開発(既存施設撤去)	2985	H29. 12. 15	工事立会
名古屋市	鳴海城跡	名古屋市緑区鳴海町字城	名古屋市	H29. 12. 19	観光開発	3076	H29. 12. 26	慎重工事

名古屋市	高蔵遺跡	名古屋市熱田区五本松町 8-2	西日本電信電話株式会社	H29.12.13	電信電話	3089	H30.1.5	慎重工事
名古屋市	名古屋城三の丸遺跡	名古屋市中区三の丸4丁目1番1号	名古屋市上下水道局	H29.12.22	下水道	3104	H29.12.26	慎重工事
岡崎市	岡崎城跡	岡崎市康生町 561-1	岡崎市	H29.12.19	水道	3111	H29.12.27	工事立会
豊橋市	畔田城址	豊橋市城下町字恵下 120-1、135-1	愛知県東三河農林水産事務所	H29.12.21	その他開発(山地災害防止工事)	3150	H30.1.9	工事立会
名古屋市	名古屋城三の丸遺跡	名古屋市中区二の丸	西日本電信電話株式会社	H29.12.25	電信電話	3151	H30.1.9	工事立会
設楽町	万瀬遺跡	北設楽郡設楽町川向字力石	国土交通省中部地方整備局 設楽ダム工事事務所	H29.12.26	その他開発(仮設モノレール設置工事)	3152	H30.1.9	慎重工事
東海市	中大廻間遺跡	東海市名和町中大廻間	東海市	H29.12.26	公園造成	3207	H30.1.9	慎重工事
名古屋市	桜本町一丁目遺跡	名古屋市中区桜台1丁目	名古屋市	H29.12.27	道路	3225	H30.1.15	慎重工事
名古屋市	清水寺遺跡	名古屋市緑区鳴海町字森下 27-3	名古屋市緑土木事務所	H29.12.27	道路、宅地造成	3226	H30.1.15	工事立会
名古屋市	名古屋城三の丸遺跡	名古屋市中区三の丸1丁目 958	名古屋市	H29.12.25	その他開発(歴史銘板の設置)	3262	H30.1.15	工事立会
美浜町	吉田A古窯群、吉田B古窯群	知多郡美浜町大字北方十二谷 37-1、37-2	美浜町	H30.1.5	その他建物(植栽)	3263	H30.1.15	工事立会
東栄町	桜平遺跡	北設楽郡東栄町大字本郷字上桜平 28 番地 1	東栄町	H30.1.4	その他の建物(保育所)	3281	H30.1.16	慎重工事
北名古屋市	野崎城跡	北名古屋市沖村岡 182 番 2~320 番 1	北名古屋市	H29.12.28	道路	3282	H30.1.16	慎重工事
北名古屋市	弥勒寺御申塚遺跡	北名古屋市弥勒寺東 3 丁目 24 番~弥勒寺東 4 丁目 18 番	北名古屋市	H29.12.28	道路	3283	H30.1.16	工事立会
名古屋市	長久寺遺跡	名古屋市東区芳野 2 丁目 1-26	名古屋市緑政土木局	H30.1.9	道路	3293	H30.1.17	工事立会
豊橋市	吉田城址、飽海遺跡	豊橋市今橋町 4 番地	豊橋市	H29.12.18	その他開発	3334	H30.1.23	慎重工事
豊橋市	東田遺跡	豊橋市東田町 87 番地	豊橋市	H29.12.15	その他建物(競輪場管理棟)	3335	H30.1.23	発掘調査
碧南市	玉津浦貝塚	碧南市宮町 5-55	碧南市	H30.1.17	下水道	3349	H30.1.23	工事立会
名古屋市	富士見町遺跡	名古屋市中区上前津 2 丁目 1016 番	西日本電信電話株式会社	H30.1.15	電信電話	3373	H30.1.26	工事立会
愛西市	八竜遺跡	愛西市南河田町八龍	愛知県海部農林水産事務所	H30.1.11	農業関連	3375	H30.1.26	工事立会
豊田市	水入遺跡	豊田市渡刈町	中日本高速道路名古屋支社	H30.1.12	その他建物(道路管理施設)	3392	H30.1.25	慎重工事
豊田市	丸根城跡	豊田市野見町 7 丁目 75 番地 1ほか	豊田市	H30.1.12	その他開発(工作物撤去)	3393	H30.1.25	工事立会
名古屋市	富士見町遺跡	名古屋市中区富士見町 1002 番の 2	西日本電信電話株式会社	H30.1.19	電信電話	3396	H30.1.26	慎重工事
一宮市	浅井 20 号墳(愛宕塚古墳)	一宮市浅井町尾関同者	一宮市	H30.1.16	道路	3449	H30.1.30	工事立会
設楽町	笹平遺跡、万瀬遺跡	北設楽郡設楽町川向、小松字笹平	国土交通省中部地方整備局 設楽ダム工事事務所	H30.1.29	その他開発(仮設モノレール設置工事)	3500	H30.2.6	慎重工事
安城市	安祥城址	安城市安城町城堀 30 番地	安城市	H30.1.31	その他建物(文化財説明板)	3534	H30.2.6	工事立会
名古屋市	高蔵遺跡	名古屋市熱田区夜寒町	名古屋市上下水道局	H30.1.25	水道	3535	H30.2.6	工事立会
名古屋市	守山城跡	名古屋市守山区市場 535 番	名古屋市上下水道局	H30.1.24	下水道	3536	H30.2.6	慎重工事
名古屋市	高蔵遺跡	名古屋市熱田区五本松町	西日本電信電話株式会社	H30.1.26	電信電話	3539	H30.2.6	慎重工事
豊田市	平畑遺跡	豊田市藤岡飯野町神田 20、田中 9、12、245、245-6	豊田市	H30.1.25	その他開発(駐車場)	3546	H30.2.7	慎重工事
豊田市	宮平遺跡	豊田市足助町宮平 19 番地 2	豊田市	H30.2.1	下水道	3553	H30.2.8	工事立会
名古屋市	七夕町遺跡	名古屋市北区金城 4 丁目	名古屋市	H30.2.6	道路	3584	H30.2.13	工事立会
名古屋市	名古屋城三の丸遺跡	名古屋市中区三の丸1丁目 10 番	西日本電信電話株式会社	H30.1.31	電信電話	3590	H30.2.13	慎重工事
豊田市	牛寺遺跡	豊田市御立町	国土交通省中部地方整備局 豊橋河川事務所	H30.1.23	その他開発(河道掘削工事)	3594	H30.2.22	発掘調査
豊田市	宇内戸遺跡	豊田市有間町	愛知県豊田加茂建設事務所	H29.12.27	河川	3603	H30.2.13	慎重工事

名古屋市	樹木遺跡	名古屋市守山区大字上志段味字樹木 1594 番 1 ほか	名古屋市上下水道局	H30. 2. 9	水道、下水道	3620	H30. 2. 14	慎重工事
田原市	西の浜清水南松遺跡	田原市中山町日ノ出 1-1 番地	愛知県東三河農林水産事務所	H29. 12. 22	その他開発(衰退林地復旧工事)	3635	H30. 2. 20	慎重工事
名古屋市	富士見町遺跡	名古屋市中区富士見町 1	西日本電信電話株式会社	H30. 2. 7	電信電話	3639	H30. 2. 19	慎重工事
名古屋市	伊勢山中学校遺跡	名古屋市中区正木三丁目 1021 番～1020 番	西日本電信電話株式会社	H30. 2. 14	電信電話	3640	H30. 2. 19	慎重工事
清須市	清州城下町遺跡	清須市清洲	愛知県尾張建設事務所	H30. 2. 8	河川	3686	H30. 2. 22	発掘調査
豊橋市	吉田城址、飽海遺跡	豊橋市今橋町 3-1 ほか	豊橋市春まつり実行委員会	H30. 2. 9	観光開発	3699	H30. 2. 22	工事立会
豊橋市	馬場遺跡	豊橋市石巻町馬場 110 ほか	独立行政法人水資源機構	H30. 2. 5	農業関連	3704	H30. 2. 23	工事立会
みよし市	荒畑遺跡	みよし市三好町上 58-1、58-6、96-2	みよし市	H30. 1. 12	道路	3720	H30. 2. 27	発掘調査
名古屋市	名古屋城三の丸遺跡	名古屋市中区三の丸 2 丁目	名古屋市上下水道局	H30. 2. 26	下水道	3778	H30. 3. 2	工事立会
安城市	下縣遺跡	安城市小川町	愛知県知立建設事務所	H30. 2. 15	河川	3789	H30. 3. 2	発掘調査
名古屋市	千音寺遺跡	名古屋市中川区富田町千音寺	名古屋市上下水道局	H30. 2. 21	下水道	3829	H30. 3. 7	工事立会
名古屋市	千音寺遺跡	名古屋市中川区富田町千音寺	名古屋市上下水道局	H30. 2. 21	下水道	3830	H30. 3. 7	工事立会
名古屋市	千音寺遺跡	名古屋市中川区富田町千音寺	名古屋市上下水道局	H30. 2. 21	下水道	3831	H30. 3. 7	工事立会
名古屋市	千音寺遺跡	名古屋市中川区富田町千音寺	名古屋市上下水道局	H30. 2. 21	下水道	3832	H30. 3. 7	工事立会
名古屋市	千音寺遺跡	名古屋市中川区富田町千音寺	名古屋市上下水道局	H30. 2. 21	下水道	3833	H30. 3. 7	工事立会
名古屋市	幅下遺跡	名古屋市区幅下 1 丁目	名古屋市上下水道局	H30. 3. 1	下水道	3834	H30. 3. 7	慎重工事
名古屋市	牛牧遺跡	名古屋市守山区小幡中 3 丁目	愛知県	H30. 2. 28	集合住宅	3837	H30. 3. 8	工事立会
豊田市	拳母城跡(七州城)	豊田市小坂本町 8 丁目赤道	豊田市	H30. 3. 5	道路	3933	H30. 3. 15	工事立会
岩倉市	下田南遺跡	岩倉市川井町下田南	岩倉市	H28. 3. 8	道路	3957	H30. 3. 19	工事立会
岡崎市	岡崎城総堀跡	岡崎市唐沢町 1 丁目 27 番、康生通南 2 丁目 56-2	岡崎市	H30. 3. 19	下水道	4037	H30. 3. 26	工事立会

(5) 遺跡発見の届出・通知

①96 条による届出

該当なし

②97 条による通知

該当なし

(6) 文化財の認定

①100 条

市町村	発見者	発見・認定通知		遺跡(地区)名	物件名	数量
		29 教生	日付			
岩倉市	愛知県埋蔵文化財調査センター	1412	H29. 7. 19	—	弥生時代後期から中世・近世にかけての土器、陶器	コンテナ 1 箱
豊田市	愛知県埋蔵文化財調査センター	1827	H29. 8. 31	北野田 C 遺跡	鎌倉時代から近世にかけての土器、陶器、木製品など	コンテナ 18 箱
豊田市	愛知県埋蔵文化財調査センター	2846	H29. 12. 5	北野田 A 遺跡	鎌倉時代後期の土器、陶器、木材など	コンテナ 8 箱
豊橋市	愛知県埋蔵文化財調査センター	3378	H30. 1. 26	普門寺旧境内	中世の陶器など	コンテナ 1 箱
清須市	愛知県埋蔵文化財調査センター	3398	H30. 2. 6	朝日遺跡、貝殻山貝塚	弥生時代の土器、石器、骨角器など	コンテナ 30 箱
岩倉市	愛知県埋蔵文化財調査センター	3414	H30. 1. 26	下田南遺跡	須恵器、土師器、山茶碗など	コンテナ 1 箱
西尾市	愛知県埋蔵文化財調査センター	3792	H30. 3. 2	—	中世遺物など	コンテナ 1 箱
豊田市	愛知県埋蔵文化財調査センター	3793	H30. 3. 2	北野田 B 遺跡	中世・近世の土器、陶器など	コンテナ 3 箱
豊田市	愛知県埋蔵文化財調査センター	3794	H30. 3. 2	神谷上切遺跡	中世の土器	コンテナ 1 箱

②102 条

市町村	発見者	保管文書 日付	遺跡（地区）名	物件名	数量	県文書番号	
						29 教生	日付
東海市	東海市教育委員会教育長	H29. 3. 14	畑間遺跡	畑間遺跡出土（土器・中世陶器等）	コンテナ 50 箱	25	H29. 4. 7
豊川市	豊川市教育委員会教育長	H29. 3. 21	六光寺遺跡	古墳時代及び近世以降の土器類	コンテナ 1 箱	27	H29. 4. 5
瀬戸市	瀬戸市教育委員会教育長	H29. 3. 28	窯町D窯跡	近世・近代陶磁器、窯道具類	コンテナ 1 箱	127	H29. 4. 7
田原市	田原市教育委員会教育長	H29. 3. 31	畠村陣屋跡、羽根貝塚	弥生土器、中近世の陶磁器等	コンテナ 14 箱	144	H29. 4. 12
春日井市	春日井市教育委員会教育長	H29. 4. 7	神領出口遺跡	土師器（壺甕類・羽釜）、須恵器（甕）、山茶碗（碗）、灰釉陶器（碗）、焼締陶器（壺甕類）	コンテナ 5 箱	228	H29. 4. 14
瀬戸市	瀬戸市教育委員会教育長	H29. 4. 5	秋葉A窯跡	陶磁器、窯道具	コンテナ 1 箱	229	H29. 4. 14
みよし市	みよし市教育委員会教育長	H29. 3. 28	荒畑遺跡	荒畑遺跡出土品（土師器・山茶碗・施釉陶器）	コンテナ 1 箱	268	H29. 4. 18
みよし市	みよし市教育委員会教育長	H29. 3. 28	福谷城	福谷城出土品（土師器・山茶碗・施釉陶器）	コンテナ 2 箱	269	H29. 4. 18
みよし市	みよし市教育委員会教育長	H29. 3. 28	荒畑遺跡	荒畑遺跡出土品（土師器・山茶碗・施釉陶器）	コンテナ 1 箱	270	H29. 4. 18
みよし市	みよし市教育委員会教育長	H29. 3. 28	小金下遺跡	小金下遺跡出土品（土師器・須恵器・山茶碗・施釉陶器）	コンテナ 1 箱	271	H29. 4. 18
みよし市	みよし市教育委員会教育長	H29. 3. 28	福谷城跡	土師器・施釉陶器	4 点	272	H29. 4. 25
春日井市	春日井市教育委員会教育長	H29. 4. 12	松戸戸遺跡	施釉陶器（茶碗）	コンテナ 1 箱	274	H29. 4. 21
田原市	田原市教育委員会教育長	H29. 4. 13	一膳松遺跡	古代の須恵器、土師器、製塩土器など	コンテナ 8 箱	276	H29. 4. 18
春日井市	春日井市教育委員会教育長	H29. 3. 23		須恵器（甕）、山茶碗（碗・皿）、施釉陶器（皿・播鉢）	コンテナ 1 箱	323	H29. 4. 20
みよし市	みよし市教育委員会教育長	H29. 3. 28	新規発見遺跡	須恵器	コンテナ 1 箱	360	H29. 4. 25
みよし市	みよし市教育委員会教育長	H29. 3. 28	K-28 号窯跡	須恵器	コンテナ 1 箱	361	H29. 4. 25
瀬戸市	瀬戸市教育委員会教育長	H29. 4. 21	神川町遺跡	古墳時代土師器、近世陶磁器ほか	コンテナ 3 箱	385	H29. 4. 26
春日井市	春日井市教育委員会教育長	H29. 3. 31	桜佐下五反田遺跡	石器（鎌）、土師器（甕）、須恵器（蓋坏・高坏・甕）、山茶碗（碗・皿）	コンテナ 12 箱	386	H29. 4. 26
瀬戸市	瀬戸市教育委員会教育長	H29. 4. 27	幡山遺跡	土師器、須恵器、瓦塔、瓦、山茶碗、中近世陶磁器	53 点	510	H29. 5. 10
蒲郡市	蒲郡市教育委員会教育長	H29. 4. 7	赤日子遺跡	土器、陶器片	21 点	536	H29. 5. 10
安城市	安城市教育委員会教育長	H29. 5. 2	寺領廃寺跡	寺領廃寺跡出土遺物	コンテナ 1 箱	634	H29. 5. 18
安城市	安城市教育委員会教育長	H29. 5. 12	姫小川城跡	姫小川城跡出土遺物	コンテナ 1 箱	668	H29. 5. 24
安城市	安城市教育委員会教育長	H29. 5. 12	東端城跡	東端城跡出土遺物	コンテナ 1 箱	669	H29. 5. 24
西尾市	西尾市教育委員会教育長	H29. 5. 31	鳥羽神宮寺跡	瓦、土器（須恵器）	コンテナ 6 箱	878	H29. 7. 4
瀬戸市	瀬戸市教育委員会教育長	H29. 6. 2	石田遺跡	山茶碗	1 点	954	H29. 6. 14
瀬戸市	瀬戸市教育委員会教育長	H29. 5. 31	北山窯跡	陶磁器、窯道具など	コンテナ 11 箱	955	H29. 6. 14
安城市	安城市教育委員会教育長	H29. 6. 1	彼岸田遺跡	彼岸田遺跡出土遺物	35 点	1001	H29. 6. 14
春日井市	春日井市教育委員会教育長	H29. 6. 7	桜佐下五反田遺跡	石器（鎌）、縄文土器（深鉢）、土師器（甕）、須恵器（蓋坏・高坏・碗・壺・甕）、灰釉陶器（碗）、山茶碗（碗・皿）	コンテナ 11 箱	1002	H29. 6. 14
安城市	安城市教育委員会教育長	H29. 6. 21	中開道遺跡	中開道遺跡出土遺物	コンテナ 1 箱	1135	H29. 6. 26
瀬戸市	瀬戸市教育委員会教育長	H29. 6. 21	石田遺跡	陶器	1 点	1202	H29. 6. 29
蒲郡市	蒲郡市教育委員会教育長	H29. 6. 27	蒲形陣屋	土器、瓦等	コンテナ 1 箱	1219	H29. 6. 30
安城市	安城市教育委員会教育長	H29. 6. 30	桜井城跡	桜井城跡出土遺物	コンテナ 1 箱	1331	H29. 7. 12
稲沢市	公益財団法人愛知果教育・スポーツ振興財団	H29. 7. 4	北丹波・東流遺跡	須恵器、土師器、山茶碗、山皿、播鉢、土師器小皿、伊勢型鍋、瀬戸美濃産陶磁器、鉄滓等	コンテナ 20 箱	1347	H29. 7. 13
蒲郡市	蒲郡市教育委員会教育長	H29. 7. 12	五井城跡	土器片	3 点	1428	H29. 7. 19
安城市	安城市教育委員会教育長	H29. 7. 12	野寺前畑遺跡	野寺前畑遺跡出土遺物	40 点	1429	H29. 7. 19
瀬戸市	瀬戸市教育委員会教育長	H29. 7. 13	落合橋南遺跡	近世陶器	1 点	1433	H29. 7. 19
豊川市	豊川市教育委員会教育長	H29. 7. 14	白鳥遺跡	奈良・平安・中世の土器類	コンテナ 1 箱	1448	H29. 7. 24
岩倉市	岩倉市教育委員会教育長	H29. 7. 19	国衙遺跡	須恵器、山茶碗、甕、播鉢	4 点	1452	H29. 8. 4
岩倉市	岩倉市教育委員会教育長	H29. 7. 20	国衙遺跡	須恵器、山茶碗、甕、土師器	53 点	1454	H29. 8. 4
安城市	安城市教育委員会教育長	H29. 7. 19	天神遺跡	天神遺跡出土遺物	コンテナ 7 箱	1499	H29. 7. 28
小牧市	小牧市教育委員会教育長	H29. 7. 28	東田中宮前遺跡	陶磁器	コンテナ 1 箱	1563	H29. 8. 4
小牧市	小牧市教育委員会教育長	H29. 7. 28	西之海道遺跡	土器、陶磁器	コンテナ 1 箱	1564	H29. 8. 4
小牧市	小牧市教育委員会教育長	H29. 7. 28	市之久田北浦遺跡	土器、陶磁器	コンテナ 1 箱	1565	H29. 8. 4
大府市	大府市教育委員会	H29. 8. 4		土師器小型壺、小型高坏	1 袋	1638	H29. 8. 17
瀬戸市	瀬戸市教育委員会教育長	H29. 8. 29	御蔵会所遺跡	近世・近代陶磁器、窯道具	4 袋	1863	H29. 9. 4
安城市	安城市教育委員会教育長	H29. 9. 7	東端古屋敷跡	東端古屋敷跡出土遺物	コンテナ 2 箱	1965	H29. 9. 7

清須市	公益財団法人愛知県教育・スポーツ振興財団	H29.9.8	清洲城下町遺跡	須恵器、土師器甕、山茶碗、山皿、播鉢、常滑産甕、土師器小皿、内耳鍋、羽釜形鍋、瀬戸美濃産陶磁器、結桶など	コンテナ6箱	2037	H29.9.8
新城市	愛知学院大学	H29.9.19	萩平遺跡A地点隣接地	旧石器時代(ナイフ形石器・剥片・石核・礫)、縄文時代草創期(多縄文土器・削器・剥片・石核・礫)、縄文時代早期(押型土器・剥片)	コンテナ3箱	2101	H29.9.9
瀬戸市	瀬戸市教育委員会教育長	H29.10.3	落合橋南遺跡	甕	1点	2285	H29.10.10
小牧市	小牧市教育委員会教育長	H29.10.3	宇都宮神社古墳	土器、陶器、瓦	コンテナ1箱	2288	H29.10.11
春日井市	春日井市教育委員会教育長	H29.10.13	上条城跡	焼締陶器(甕)	コンテナ1箱	2462	H29.10.26
春日井市	春日井市教育委員会教育長	H29.10.18		山茶碗(碗)	コンテナ1箱	2496	H29.10.30
春日井市	春日井市教育委員会教育長	H29.10.27		土師器(高坏・甕)、須恵器(蓋坏・摘蓋・甕)山茶碗(碗)、中世土師器(土鍋)	コンテナ1箱	2589	H29.11.14
安城市	安城市教育委員会教育長	H29.11.14	高畑遺跡	高畑遺跡出土遺物	コンテナ1箱	2723	H29.11.27
瀬戸市	瀬戸市教育委員会教育長	H29.11.20	幸右衛門窯跡、御蔵会所遺跡	近世・近代陶磁器、窯道具類	コンテナ1箱	2771	H29.11.28
岩倉市	岩倉市教育委員会教育長	H29.11.20	国衙遺跡	山茶碗	7点	2772	H29.11.28
安城市	安城市教育委員会教育長	H29.11.29	桜井城跡	桜井城跡出土遺物	コンテナ20箱	2862	H29.12.7
安城市	安城市教育委員会教育長	H29.11.29	桜井城跡	桜井城跡出土遺物	コンテナ25箱	2863	H29.12.7
春日井市	春日井市教育委員会教育長	H29.11.28		土師器、須恵器、山茶碗、施釉陶器	コンテナ1箱	2864	H29.12.7
瀬戸市	瀬戸市教育委員会教育長	H28.12.21	南山11号窯跡隣接地	中世陶器(山茶碗・小皿)、焼台	コンテナ6箱	2894	H29.12.7
瀬戸市	瀬戸市教育委員会教育長	H29.11.13	中水野遺跡	中世陶磁器(山茶碗・古瀬戸等)	コンテナ1箱	2895	H29.12.7
瀬戸市	瀬戸市教育委員会教育長	H29.12.1	若宮遺跡	近世陶器	1点	2922	H29.12.11
小牧市	小牧市教育委員会教育長	H29.12.6	牛屋遺跡	陶磁器	コンテナ1箱	2948	H29.12.12
小牧市	小牧市教育委員会教育長	H29.12.6	南外山遺跡	陶磁器	コンテナ1箱	2949	H29.12.12
瀬戸市	公益財団法人瀬戸市文化振興財団	H29.12.4	穴山窯跡	製品(山茶碗・古瀬戸)、窯道具	コンテナ3箱	2950	H29.12.12
小牧市	小牧市教育委員会教育長	H29.12.12	小牧山城	土器、陶磁器片、石	コンテナ1箱	3016	H29.12.19
幸田町	幸田町教育委員会教育長	H29.12.12	青塚古墳	青塚古墳出土遺物	コンテナ16箱	3092	H29.12.26
小牧市	小牧市教育委員会教育長	H29.12.27	南外山遺跡	陶磁器	コンテナ1箱	3154	H30.1.5
瀬戸市	瀬戸市教育委員会教育長	H30.1.4	仲切A窯跡	近代磁器、窯道具	コンテナ1箱	3233	H30.1.15
瀬戸市	瀬戸市教育委員会教育長	H30.1.15	幡山遺跡	土師器	2点	3317	H30.1.25
安城市	安城市教育委員会教育長	H30.1.18	中開道遺跡	中開道遺跡出土遺跡	150点	3345	H30.1.25
瀬戸市	公益財団法人瀬戸市文化振興財団	H30.1.18	白坂雲興寺遺跡	古瀬戸、大窯製品	コンテナ10箱	3435	H30.1.31
安城市	安城市教育委員会教育長	H30.1.24	中狭間遺跡	中狭間遺跡出土遺物	コンテナ5箱	3517	H30.2.6
日進市	日進市教育委員会教育長	H29.6.12	O-110号窯跡	須恵器、窯道具	コンテナ13箱	3543	H30.2.7
安城市	安城市教育委員会教育長	H30.2.6	桜井戸跡	桜井戸跡出土遺物	27点	3581	H30.2.14
安城市	公益財団法人愛知県教育・スポーツ振興財団	H30.2.9	向田遺跡	向田遺跡出土遺物(古墳時代～江戸時代の土器・陶磁器)	コンテナ11箱	3630	H30.2.19
岩倉市	岩倉市教育委員会教育長	H30.2.14	国衙遺跡	須恵器	1点	3665	H30.2.20
設楽町	公益財団法人愛知県教育・スポーツ振興財団	H30.2.16	大畑遺跡	縄文時代～江戸時代の土器や石器など	コンテナ60箱	3697	H30.2.26
西尾市	西尾市教育委員会教育長	H30.2.20	道光寺遺跡	土器(須恵器、山茶碗、土師器、中世陶器など)	コンテナ2箱	3743	H30.2.28
豊川市	豊川市教育委員会教育長	H30.2.22	船山第1号墳	縄文及び弥生時代の土器、石器類	コンテナ1箱	3744	H30.2.28
瀬戸市	瀬戸市教育委員会教育長	H30.2.21	幸右衛門窯跡、御蔵会所遺跡	近世・近代陶磁器、窯道具類	コンテナ23箱	3758	H30.2.28
小牧市	小牧市教育委員会教育長	H30.2.23	小牧池田遺跡	陶磁器	コンテナ1箱	3775	H30.3.2
東海市	東海市教育委員会教育長	H30.2.26	北広遺跡	北広遺跡出土遺物(中世陶器等、土器)	コンテナ3箱	3776	H30.3.2
瀬戸市	瀬戸市教育委員会教育長	H30.2.26	広久手F窯跡	灰釉陶器	コンテナ1箱	3777	H30.3.2
設楽町	公益財団法人愛知県教育・スポーツ振興財団	H30.3.2	マサノ沢遺跡	縄文時代から弥生時代の土器や石器など	コンテナ128箱	3823	H30.3.7
安城市	安城市教育委員会教育長	H30.3.2	塚越古墳	塚越古墳出土遺物	コンテナ11箱	3855	H30.3.8
小牧市	小牧市教育委員会教育長	H30.3.7	牛屋遺跡	陶磁器	コンテナ1箱	3911	H30.3.14
瀬戸市	瀬戸市教育委員会教育長	H30.3.7	若宮遺跡	土師器、須恵器ほか	コンテナ12箱	3912	H30.3.19
大府市	大府市教育委員会	H30.3.7	上入道古窯	山茶碗	1袋	3913	H30.3.14
安城市	安城市教育委員会教育長	H30.3.13	堀内古屋敷跡	堀内古屋敷跡出土遺物	コンテナ1箱	3947	H30.3.19
安城市	安城市教育委員会教育長	H30.3.13	中開道遺跡	中開道遺跡出土遺物	コンテナ1箱	3948	H30.3.19
一宮市	一宮市教育委員会教育長	H30.3.16	福塚前遺跡、門間島海遺跡	土師器、須恵器など	コンテナ1箱	3976	H30.3.26
東海市	東海市教育委員会教育長	H30.3.16	畑間・東畑遺跡	畑間・東畑遺跡出土遺物(土器、中世陶器等)	コンテナ70箱	3999	H30.3.26
日進市	公益財団法人瀬戸市文化振興財団	H30.3.16	O-7号窯跡、O-G-18号窯跡	須恵器、近世磁器、時期不明陶器	3点	4001	H30.3.26

大府市	株式会社アコード	H30. 3. 13	上入道古窯	陶器（山茶碗）	コンテナ 100箱	4029	H30. 3. 26
美浜町	美浜町教育委員会教育長	H30. 3. 16		土器	コンテナ 1箱	4059	H30. 3. 27

(7) 譲与

市町村	遺跡の名称	発見場所	発見日	出土文化財の名称	数量	県文書番号	
						29 教生	日付
西尾市	高根 4 号墳、高根 5 号墳、住崎 1 号墳、徳利 1 号墳、前山 9 号墳	西尾市上羽角町三ノ山 28-7、下羽角町住崎 1-6、上羽角三ノ山 33-27、下羽角町前山 6-3	S45. 9. 8	土器（40 cm×30 cm×40 cmダンボール 2 箱分）、獣骨（若干）、金管（6 個）、鉄片（若干）、人骨（若干）、馬具（若干）	コンテナ 2 箱	2290	H29. 10. 6
西尾市	徳利 3 号墳、高根 8 号墳	西尾市上羽角町三ノ山 33-27、28-19	S45. 6. 19	長頸埴（1）、提瓶（1）、高坏（若干）、細頸埴（1）、蓋坏（若干）、刀子（若干）、鉄鏃（若干）、鉄製品（若干）、人骨（若干）、管玉（若干）、土師器（若干）	コンテナ 1 箱	2291	H29. 10. 6
西尾市	金屑古墳	西尾市つくしが丘 1 丁目 1	H29. 3. 28	須恵器（1）、金環（1）、鉄刀片（1）、鉄鏃（1）	4 点	2292	H29. 10. 6
新城市	中山砦跡	新城市乗本	H22. 9. 17	金属器（鉄鏃：報告書掲載遺物 図 16）	1 点	2433	H29. 10. 24
碧南市	願随寺境内遺跡	碧南市鷺塚町 5 丁目 45 番地	H30. 1. 15	中近世の蔵骨器 2 個体及び土陶器類の細片	コンテナ 2 箱	2653	H29. 11. 16

平成 29 年度

朝日遺跡出土品保存修理及び保存箱製作記録

(愛知県教育委員会)

㈱東都文化財保存研究所

平成 29 年度

朝日遺跡出土品保存修理及び保存箱製作

写 真 資 料

木製品

(株)東都文化財保存研究所

木製品修理に係る仕様書

1. 修理前調査

現状確認。写真撮影。X線撮影。

2. クリーニング

遺物の表面に付着している塵・埃などを、柔らかな筆先などで丁寧に取り除く。
必要に応じて、表面に吹き出している PEG の表面処理を行う。
以前の保存処理時に使用され、経年劣化している樹脂や接着剤を除去する。

3. 接着・接合

接着剤を用いて接着・接合する。
折損の場合には、必要に応じて芯材を使用する。
接着剤：シアノアクリレート系接着剤（アロンアルファ）

4. 樹脂充填・復元・補彩

除去した樹脂部分や欠損部分については、エポキシ樹脂で補填・復元を行う。
補填・復元部分は、顔料、アクリル樹脂エマルジョンを用いて補彩を行う。

5. 修理後調査

写真撮影。保存修理記録作成。

6. その他

対象物が優れた文化財であることを認識し、遺物の扱いはあくまで慎重に行うこととする。

土器・土製品修理(処理)に係る仕様書

1. 修理前(処理前)調査

現状確認。写真撮影。

2. 解体

接着剤や石膏で接合・復元されている部分を、有機溶剤等を用いて解体する。
破片の接着剤等の汚れは、有機溶剤等を用いて十分にきれいにする。

3. 接合・復元

委託先の復元図に従って接合し、欠損部分を合成樹脂で復元する。
接合には主にセルローズ樹脂（セメダイン C）等、復元にはエポキシ樹脂（バイサム等）を使用する。

4. 彩色

接合・復元部分は、顔料（岩絵具）、アクリル樹脂エマルジョン等を用いて古色付けを行う。

5. 修理後(処理後)調査

写真撮影。保存修理記録作成。

6. その他

対象物が優れた文化財であることを認識し、遺物の扱いはあくまで慎重に行うこととする。

朝日遺跡出土品保存修理リスト

No.	通番	遺物名	遺跡名	修理前寸法(幅×長さ×厚さ)	修理後寸法(幅×長さ×厚さ)	接着	接合	樹脂充填	復元
1	834	櫛 1	朝日遺跡	8.7 cm × 167.9 cm × 2.9 cm	8.7 cm × 167.9 cm × 2.9 cm	○		○	○
2	894	容器類 14		最大径 14.8 cm × 高さ 6.0 cm	最大径 14.8 cm × 高さ 6.0 cm	○		○	○
3	910	織機 7		5.5 cm × 48.5 cm × 2.4 cm	5.5 cm × 48.5 cm × 2.4 cm	○	○	○	○

朝日遺跡出土品保存修理リスト

	品名	通番	番号	解体	クリーニング	樹脂含浸(破断面)	樹脂含浸(表面強化)	接合	樹脂充填	復元	彩色
1	壺形土器	11	11	○	○	○	—	○	○	○	○
2	壺形土器	26	26	○	○	○	—	○	○	○	○
3	鉢形土器	329	38	○	○	○	—	○	○	○	○
4	赤彩土器	478	27	○	○	○	—	○	○	○	○
5	赤彩土器	504	53	○	○	○	—	○	○	○	○

木製品修理使用材料

使用材料	使用目的	品名	メーカー名
接着剤（シアノアクリレート系接着剤）	接着	アロンアルファ	東亜合成（株）
	接合	アロンアルファ GEL-10	
硬化促進剤	接合	エーエー・セッター	
エポキシ樹脂	樹脂充填・復元	EPOXY RESIN XN-1264 A剤/B剤	ナガセケムテックス
変性エチルアルコール	クリーニング	変性エチルアルコール	大伸化学（株）
イオン交換水	クリーニング		
アクリル樹脂エマルジョン	補彩	TURNER ACRYL GOUACHE	ターナー
		Liquiex ACRYLIC	リキテックス
顔料	補彩	岩絵の具	

土器修理使用材料

使用材料	使用目的	品名	製造会社名称
有機溶剤	遺物の汚れ、油脂成分の除去	CPアセトン	大伸化学株式会社
アクリル系樹脂	破断面強化	パラロイドB-72 (7%)	三恒商事株式会社
アクリル系樹脂	接合	パラロイドB-72 (30%)	三恒商事株式会社
エポキシ樹脂 (主剤・硬化剤)	ヒビ及び欠損部の充填、復元	バイサム	(有) 新成田総合社
アクリル樹脂エマルジョン	彩色	TURNER ACRYLA GOUACHE	TURNER COLOUR WORKS, LTD.
アクリル絵具		HOLBEIN ACRYLA MATTE MEDIUM	HOLBIN WORKS, LTD.
つや消しメディウム		HOLBEIN ACRYLA MATTE MEDIUM	HOLBIN WORKS, LTD.
岩絵具		新彩岩絵具	上羽絵惣株式会社
		天然岩絵具	ナカガワ胡粉絵具株式会社

平成 29 年度

朝日遺跡出土品保存修理及び保存箱製作

写 真 資 料

【作業工程】

(株)東都文化財保存研究所

No. 1

X線撮影①



No. 1'

X線撮影②



No. 2

クリーニング①





No. 2'

クリーニング②

※表面処理 実施木製品

・織機 7 (通番910)



No. 2''

クリーニング③

※樹脂・接着剤の除去



No. 3

接着・接合

No. 4

樹脂充填・復元



No. 5

補彩



No.

平成 29 年度

朝日遺跡出土品保存修理及び保存箱製作

写 真 資 料

【修理前・修理後】

（株）東京都文化財保存研究所

No. 1 _____

修理前 _____

權 1

(通番834)

.....

.....

.....

.....

.....



No. _____

.....

.....

.....

.....

.....

.....

.....



No. _____

.....

.....

.....

.....

.....

.....

.....



No. 1 _____

修理後 _____



No. _____

No. _____

No. 2

修理前

容器類 14

(通番894)



No.



No.





No. 2

修理後



No.



No.

No. 3

修理前

織機 7

(通番910)



No.



No.



No. 3

修理後



No.

No.

平成 29 年度

朝日遺跡出土品保存修理及び保存箱製作

写 真 資 料

【樹脂充填・復元後】

（株）東都文化財保存研究所

No. 1(表)

樹脂充填・復元後

權 1

(通番834)



No. 1(裏)

樹脂充填・復元後

權 1

(通番834)



No. 1(側面)

樹脂充填・復元後

權 1

(通番834)





No. 1 (側面)

樹脂充填・復元後

權 1

(通番834)



No. 1 (側面)

樹脂充填・復元後

權 1

(通番834)



No. 1 (側面)

樹脂充填・復元後

權 1

(通番834)

No. 1(表)

樹脂充填・復元後

權 1

(通番834)

※追加箇所



No. 1(裏)

樹脂充填・復元後

權 1

(通番834)

※追加箇所



No.



No. 2(表)

樹脂充填・復元後

容器類 14

(通番894)



No. 2(裏)

樹脂充填・復元後

容器類 14

(通番894)



No. 2(側面)

樹脂充填・復元後

容器類 14

(通番894)

No. 2 (側面)

樹脂充填・復元後

容器類 14

(通番894)



No.

No.



No. 3(表)

樹脂充填・復元後

織機 7

(通番910)



No. 3(裏)

樹脂充填・復元後

織機 7

(通番910)



No. 3(側面)

樹脂充填・復元後

織機 7

(通番910)

No. 3 (側面)

樹脂充填・復元後

織機 7

(通番910)

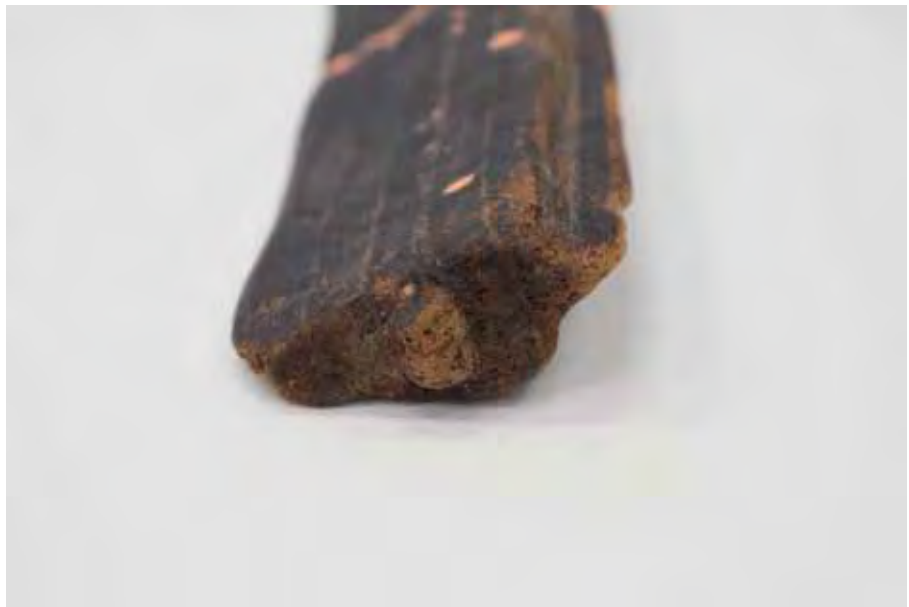

No. 3 (側面)

樹脂充填・復元後

織機 7

(通番910)

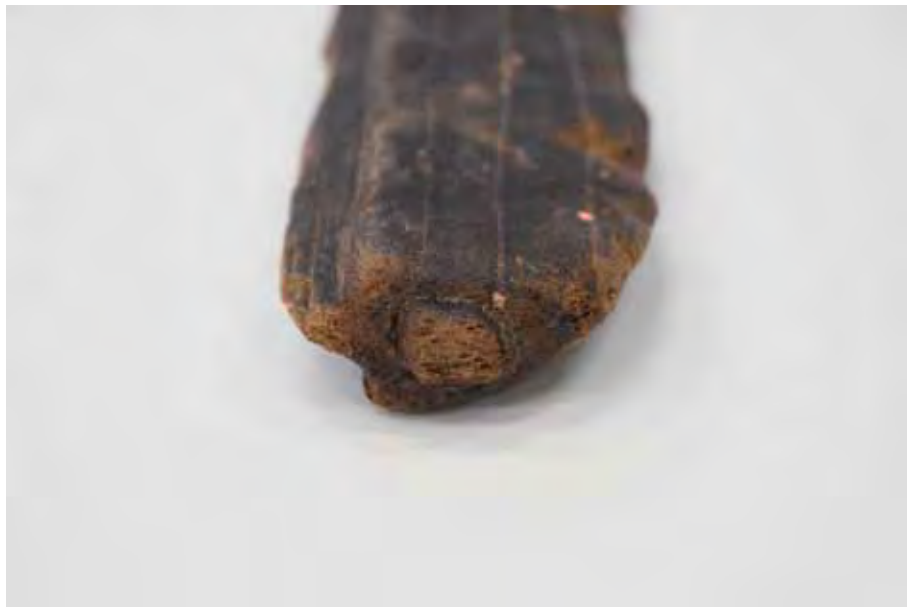

No.

No. 1

保存箱収納状態



權 1

(通番834)

.....
.....
.....
.....
.....

No.



.....
.....
.....
.....
.....
.....

No.



.....
.....
.....
.....
.....
.....

平成 29 年度

朝日遺跡出土品保存修理及び保存箱製作

写 真 資 料

【保存箱収納状態】

（株）東都文化財保存研究所

平成29年度

朝日遺跡出土品保存修理及び保存箱製作業務

写 真 資 料

土 器

(株)東都文化財保存研究所

平成29年度

朝日遺跡出土品保存修理及び保存箱製作業務

写 真 資 料

作業工程

(株)東都文化財保存研究所



解体



クリーニング

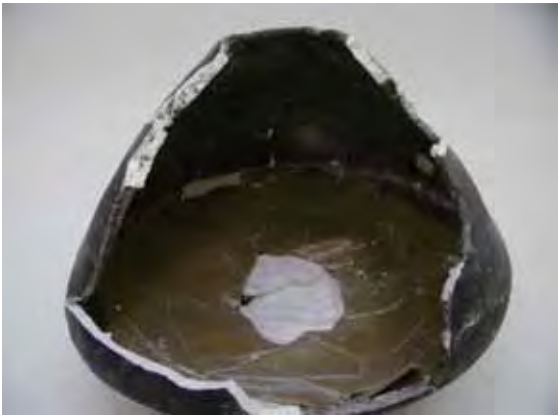

解体途中



クリーニング途中



破断面強化



破断面強化



接合確認



接合確認



接合



樹脂充填



復元



彩色

壺形土器

No. 11

【 处理前 】









【 解体 】



【 樹脂充填 】









【完成】









壺形土器

No. 26

【 处理前 】







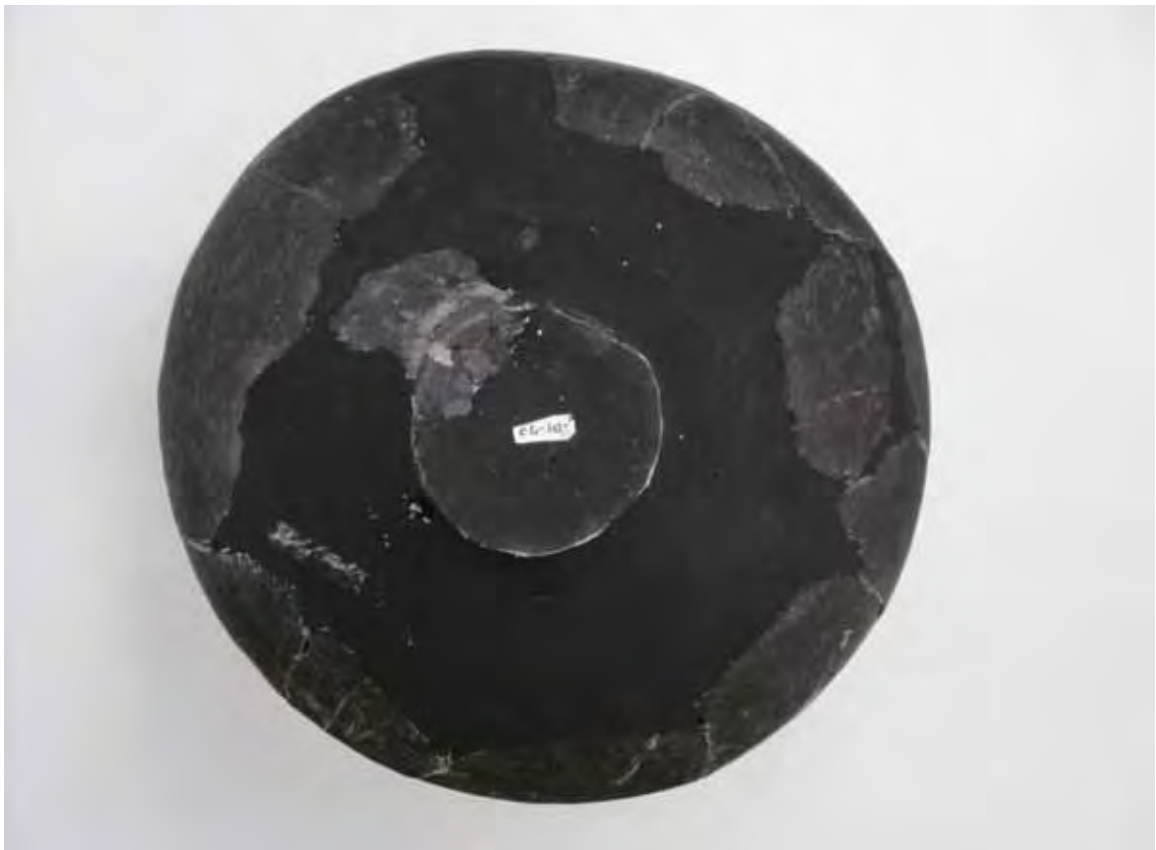

【 解体 】



【 樹脂充填 】









【完成】









鉢形土器

No. 38

【 处 理 前 】









【 解 体 】



【 樹脂充填 】









【完成】









赤彩土器

No. 27

【 处 理 前 】









【 解体 】



【 樹脂充填 】









【完成】









赤彩土器

No. 53

【 处 理 前 】









【 解体 】



【 樹脂充填 】









【完成】









平成29年度

朝日遺跡出土品保存修理業務記録

(愛知県教育委員会)

(株)東都文化財保存研究所

使用材料リスト

使用材料	使用目的	品名	製造会社名称
有機溶剤	遺物の汚れ、油脂成分の除去	CPアセトン	大伸化学株式会社
アクリル系樹脂	破断面強化	パラロイドB-72 (7%)	三恒商事株式会社
アクリル系樹脂	接合	パラロイドB-72 (30%)	三恒商事株式会社
エポキシ樹脂 (主剤・硬化剤)	ヒビ及び欠損部の充填、復元	バイサム	(有) 新成田総合社
アクリル樹脂エマルジョン	彩色	TURNER ACRYLA GOUACHE	TURNER COLOUR WORKS, LTD.
アクリル絵具		HOLBEIN ACRYLA MATTE MEDIUM	HOLBIN WORKS, LTD.
つや消しメディウム		HOLBEIN ACRYLA MATTE MEDIUM	HOLBIN WORKS, LTD.
岩絵具		新彩岩絵具	上羽絵惣株式会社
		天然岩絵具	ナカガワ胡粉絵具株式会社

朝日遺跡出土品保存処理リスト

	品名	通番	解体	クリーニング	樹脂含浸(破断面)	樹脂含浸(表面強化)	接合	樹脂充填	復元	彩色
1	赤彩土器54	505	○	○	○	—	○	○	○	○

平成29年度

朝日遺跡出土品保存修理業務

写 真 資 料

赤彩土器

(株)東都文化財保存研究所

赤彩土器

No. 54

【 处 理 前 】









【 解体 】



【 樹脂充填 】









【完成】







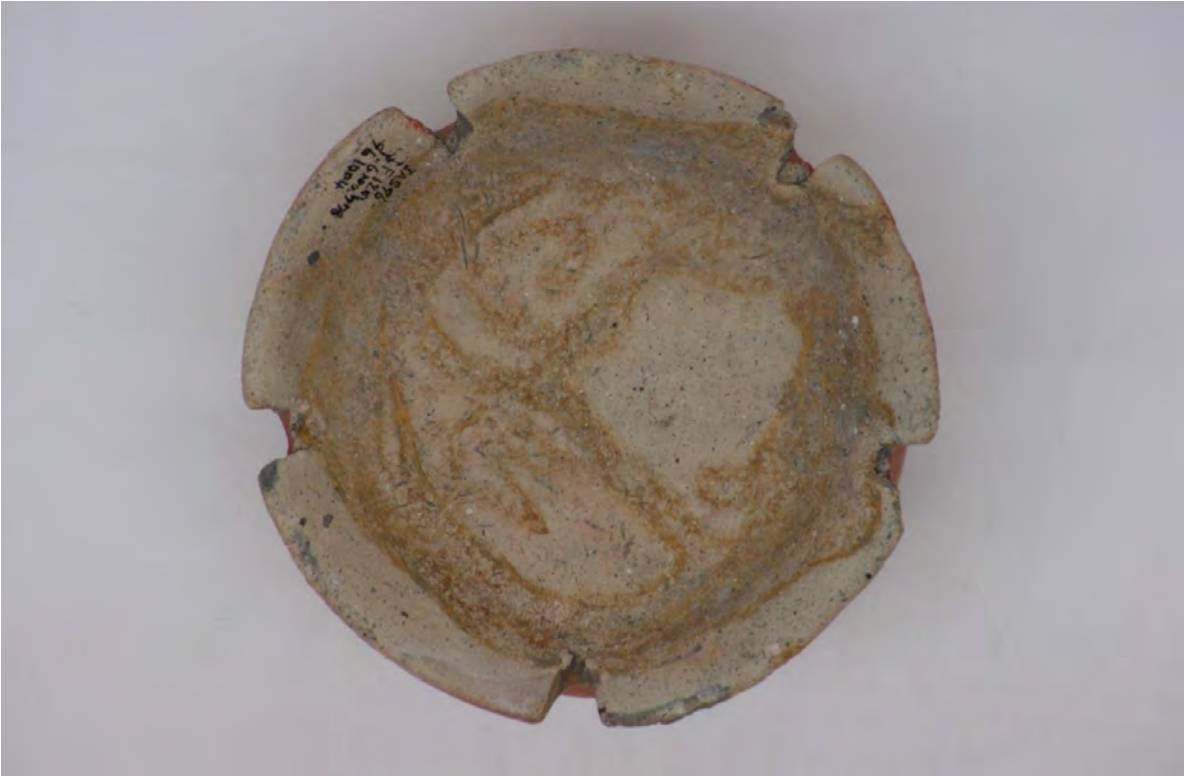

愛知県文化財年報 13 平成 29 年度

平成 31 年 1 月 31 日

編集 愛知県教育委員会生涯学習課文化財保護室
〒460-8534 名古屋市中区三の丸三丁目 1 番 2 号
電話 (052)954-6782