

愛知県文化財年報 11

平成 27 年度

2017

愛知県教育委員会

目 次

I	文化財保護の体制	
1	文化財保護室の組織	1
2	愛知県埋蔵文化財調査センター	1
3	愛知県文化財保護審議会	2
4	愛知県文化財保護指導委員	3
II	指定文化財等の保護	
1	文化財の指定と解除	4
2	国登録文化財	6
3	補助事業	9
III	文化財保護室の事業概要	
1	愛知県文化財保護指針の策定	10
2	清洲貝殻山貝塚資料館の拡充整備	12
3	普及・啓発事業	15
4	あいち山車まつり活性化事業	18
5	銃砲刀剣類の登録	19
6	文化財情報の管理・発信	19
7	研修・説明会等	20
IV	埋蔵文化財の保護	
1	埋蔵文化財保護行政の現状	22
2	愛知県教育委員会が実施した埋蔵文化財調査	25
3	愛知県埋蔵文化財調査センター	28
V	資料	
1	国・県指定文化財の現状変更等	29
2	埋蔵文化財関係資料	34
	朝日遺跡出土品・木器・木製品保存修理報告書	

例 言

- 1 本書は、愛知県教育委員会生涯学習課文化財保護室が、平成27年度に実施した文化財保護事業についてまとめたものである。
- 2 市町村名、遺跡名、機関名及びデータ等については、原則として平成28年3月31日現在の状況とした。
- 3 (公財)愛知県教育・スポーツ振興財団 愛知県埋蔵文化財センターが実施した埋蔵文化財発掘調査の詳細については、当センターが年報として報告しているので、参照されたい。

I 文化財保護の体制

1 文化財保護室の組織

愛知県教育委員会生涯学習課文化財保護室は、室長始め 12 名の正規職員、2 名の再任用職員で構成されており、担当する業務は下図のとおりである。

また、愛知県清洲貝殻山貝塚資料館の公開（水～土曜日の週 4 日開館）のため、清須市詰所（資料館内）を設置している。

< 組織図 >

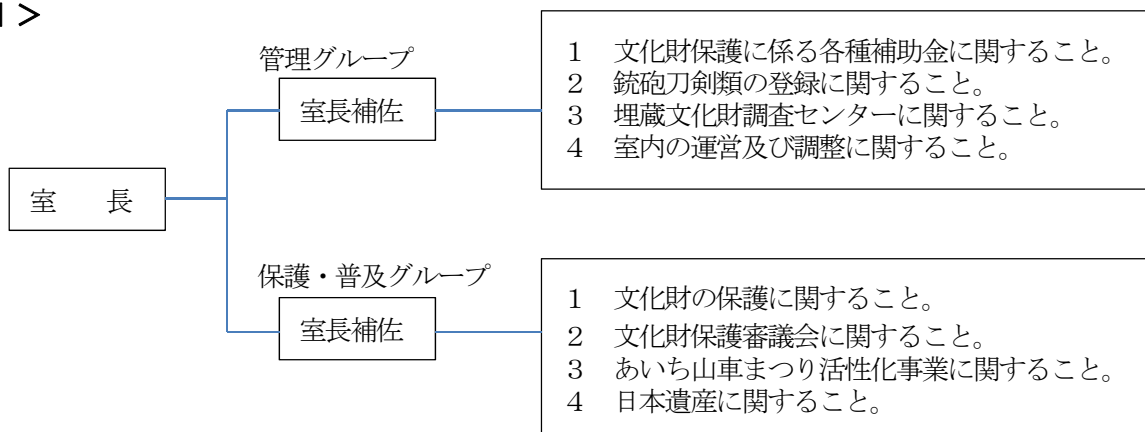

2 愛知県埋蔵文化財調査センター

愛知県埋蔵文化財調査センター（以下「調査センター」という。）は、発掘調査による出土品を適切に収蔵、活用するとともに、埋蔵文化財の調査研究、普及啓発などを行う中心施設として設置された。

職員は、所長、総務課 3 名及び調査研究課 4 名の合計 8 名で構成されている。

主な業務は、公共事業に係る発掘調査を実施するとともに、愛知県教育委員会が公益財団法人愛知県教育・スポーツ振興財団愛知県埋蔵文化財センター（以下「埋蔵文化財センター」という。）に委託して実施する発掘調査事業に対する調整及び指導、出土品の収蔵・活用及び研究資料の収集・活用、市町村・関係団体への指導助言、埋蔵文化財センターが実施する県費補助事業に対する指導助言である。

< 組織図 >

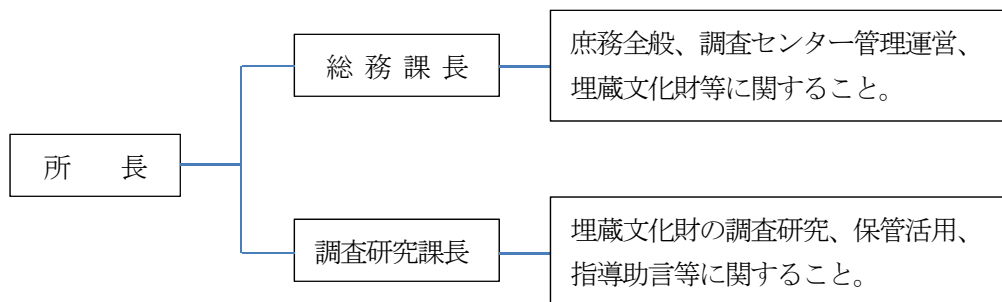

3 愛知県文化財保護審議会

愛知県文化財保護審議会は、愛知県文化財保護条例の規定に基づき、文化財に関する重要事項について調査審議するため、昭和51年4月1日に設置され、20名の委員で構成されている。

愛知県文化財保護審議会 委員名簿（平成26・27年度任期）

定員20名

氏名	絵彫工	文書	建造物	考古埋蔵	史名天	無形	民俗	専攻分野	就任年度	所属等
副会長 足立 守				○	○			地質鉱物	H23	名古屋大学特任教授
伊藤 大輔	○							美術史（絵画）	H26	名古屋大学大学院教授
大塚 英二		◎						日本近世史	H26	愛知県立大学教授
大塚 達朗				◎	○			先史考古学	H24	南山大学教授
菊池 健策						◎	◎	民俗学	H26	元文化庁主任文化財調査官
久保 智康	◎						○	美術史（金属工芸）	H24	叡山学院教授
熊田由美子	○		○					美術史（彫刻）	H24	愛知県立芸術大学名誉教授
越川 次郎						○	○	民俗学	H26	中部大学准教授
小谷 成子		○						文学	H20	元愛知県立大学教授
塩出貴美子	○							美術史（絵画）	H26	奈良大学教授
並木 誠士	○		○					美術史（絵画）	H24	京都工芸繊維大学大学院教授
西岡 陽子						○	○	民俗学	H26	大阪芸術大学教授
西澤 泰彦			○					建築学	H26	名古屋大学大学院教授
日高 薫	○					○		美術史（工芸）	H22	国立歴史民俗博物館教授
藤澤 良祐				○	○			歴史考古学	H24	愛知学院大学教授
丸山 宏					◎			造園	H22	名城大学教授
溝口 正人			◎	○				建築学	H24	名古屋市立大学大学院教授
会長 安田 徳子		○						文学	H18	岐阜聖徳学園大学名誉教授
渡辺 勝敏					○			動物生態学・遺伝学	H26	京都大学大学院准教授
渡邊 幹男					○			植物学	H26	愛知教育大学教授

※◎は部会長

4 愛知県文化財保護指導委員

市町村の文化財保護活動を支援し、文化財の保存管理状況の巡視を行い、文化財保護思想の啓発を図るために設置され、委員数は58名である。

地域別の内訳は、尾張地区13名、海部地区3名、知多地区7名、西三河地区18名、東三河地区10名、新城地区4名、設楽地区3名である。

愛知県文化財保護指導委員（平成27・28年度）

	地域	氏名	担当市町村		地域	氏名	担当市町村
1	尾 張	荒木英夫	瀬戸市、尾張旭市、長久手市	30	西三河	石川峯夫	知立市
2		福岡七丘	北名古屋	31		伊藤利和	碧南市、高浜市
3		高橋敏明	春日井市	32		天野清	西尾市（旧吉良町、幡豆町）
4		西川菊次郎	小牧市、岩倉市	33		高須健雄	西尾市（旧一色町）
5		野々山和夫	豊明市、日進市、東郷町	34		松井直樹	西尾市
6		長谷川公茂	江南市、大口町	35		黒柳真	豊田市
7		野村秀夫	犬山市、扶桑町	36		藤嶋正美	豊田市
8		菅野良司	一宮市	37		松井武夫	豊田市
9		小川一朗	一宮市	38		三宅一秋	豊田市
10		近藤修	一宮市	39		小木曾紀雄	豊田市
11		平手徳彦	稲沢市	40		能見陸奥	豊田市
12		西垣真章	稲沢市	41		石川芳秋	みよし市
13		石原美宗	稲沢市	42		東三河	大浦純造
14	海 部	加賀昭一	津島市	43	高橋利政		豊橋市
15		宮地正耕	あま市、大治町	44	原田博口		豊橋市
16		石田正義	愛西市、弥富市、蟹江町、飛島村	45	片山洋		豊川市
17	知 多	河合克己	半田市	46	小林吉光		豊川市
18		竹多 格	常滑市	47	渡邊龍治		豊川市
19		村瀬俊高	東海市	48	中村重藏		豊川市
20		仲村宏	知多市、阿久比町	49	佐久間和宏		蒲郡市
21		小松文五	大府市、東浦町	50	渡邊幸久		田原市
22		石橋伊鶴	南知多町、美浜町	51	林哲志		田原市
23		中川隆文	武豊町	52	新 城	牧野和彦	新城市
24	西三河	山田伸子	岡崎市	53		大石巳郎	新城市
25		鶴田知大	岡崎市	54		菅沼昭博	新城市
26		奥田敏春	岡崎市	55		小椋克好	新城市
27		吉本一三	幸田町	56	設 楽	加藤博俊	設楽町
28		天野暢保	安城市	57		竹内正純	東栄町
29		都築義秀	刈谷市	58		遠山一好	豊根村

II 指定文化財等の保護

1 文化財の指定と解除

歴史上、芸術上、学術上価値の高い文化財を保護するために、国及び愛知県では審議会等で調査・審議し、文化財の指定を進めている。

平成 27 年度は、国・県指定等文化財について以下のとおりである。

<国指定等文化財>

新規指定等

種別	名称	員数	説明	指定等年月日	所有者等
有形 民俗 文化財	半田の酢醸造用具	323 点	半田市の中埜家が使用していた酢の醸造用具で、文化年間（1804～1818）に、初代又左衛門が酒造の副産物である酒粕を利用して粕酢の生産に成功した醸造用具一式が昭和 59 年に半田市に寄贈された。我が国における酢の醸造技術を理解する上で貴重であり、また、知多半島の酒造業を背景に発達した半田の産業の地域的特色も示しており、酢の醸造の変遷を考える上でも重要である。	平 28.3.2	半田市
史跡	馬越長火塚古墳群		馬越長火塚古墳群は、豊川流域の左岸の段丘上に位置する豊橋市石巻地区に所在する。指定されたのは馬越長火塚古墳、大塚南古墳、口明塚南古墳の 3 基であり、各古墳は西から東に入り込む谷によって挟まれ、西に向かって緩やかに下る段丘上に位置する。馬越長火塚古墳群は、6 世紀末から 7 世紀はじめにかけて続く首長墓の系譜であると考えられる。東海地方の古墳時代後期から終末期の首長系譜のあり方を探る上できわめて重要な古墳群である。	平 28.3.1	豊橋市

追加指定

種別	名称	員数	説明	指定年月日	所有者等
工芸	金銅装唐鞍 面繫 胸繫 尻繫 附 黒漆鞍 面懸 胸懸 尻懸 鼻革 鞆 障泥 鞍褥 馬氈 力革残欠	1 懸 1 懸 1 懸 1 背 3 懸 3 懸 3 懸 1 枚 3 双 1 双 2 枚 4 枚 2 条	これらは、熱田神宮で行なわれる神輿渡御神事に用いられた馬具で、これまでに金銅装唐鞍一背と馬面など数点の付属品が重要文化財として、また黒漆鞍二背、飾鞍図がその附として指定を受けていた。金銅装唐鞍は神馬に用い、黒漆鞍は同神事に随従する「郷代（卿代）」・「補代」・「馬頭人」と称する所役のうち、前者二名が騎乗する馬に飾り付けたものである。近年の調査において、神馬用・騎乗する所役三名用の鞍、またこれらに伴う付属品が全て揃っていることが判明し、神馬用の鞍で「金銅装唐鞍」の付属品が追加指定となり、「馬頭人」用の黒漆鞍一背と所役三名用の鞍に伴う付属品が附指定を受けた。華やかな馬装の全容が想像できる貴重な資である。	平 27.9.4	熱田神宮

史跡	瀬戸窯跡		小長曾陶器窯跡は瀬戸市の南東部に位置する赤津地区の東部山地内に所在する室町時代の窯跡で、瓶子陶器窯跡は瀬戸市の南東部に位置する赤津地区の中央部に所在する江戸時代の窯跡である。	平 27.10.7	瀬戸市
天然記念物	御油のマツ並木		東海道御油と赤坂の宿場の間にあり、道路両側に植えられているクロマツ並木である。並木マツの根系の保護などの観点から、道路敷である指定地の外側15mを保存区域とし、順次追加指定を進めており、今回、条件の整った箇所を追加指定する。	平 28.3.2	豊川市

<県指定文化財>

新規指定等

種別	名称	員数	説明	指定等年月日	所有者等
工芸	金剛杵 金銅独鈷杵 一口 金銅三鈷杵 一口 銅五鈷杵 一口	1 具	真言密教において、修法の道具として実際に用いていた金剛杵のうち、行者が自らの護身と修行を妨げる煩惱を砕き破るために手に持つ独鈷杵、三鈷杵、五鈷杵である。3口の金剛杵はいずれも個々の造作は異なり、異なる時期に別個に製作されたものであるが、11世紀後半から12世紀前半の間に製作されたと考えられる。箱書によると、これらの金剛杵3口は、少なくとも中世・近世を通して、中興開山泉隣附属の師資相承法具として用いられてきたと考えられる。とくに金銅独鈷杵は日本国内諸寺院に伝来する独鈷杵の中でも古作に属する仏教工芸の重要作例といえる。	平 28.1.19	宗教法人 赤岩寺
天然記念物	豊邦のアカガシ	1 樹	北設楽郡設楽町大字豊邦地内に自生するアカガシの巨木で、標高約615mで生長しており、分布の上限である。推定樹齢は推定400年であり、樹高18.0m、幹周11.5m、枝張は東へ8.7m、南へ15.0m、西へ14.5m、北へ15mに達する巨樹である。幹周10mを上回るアカガシは全国でも類例がなく、有数の巨木である。本樹は、地元で古くから「暗檜・大檜」と呼ばれ、昭和40年代頃まで湯立てをしたり御札を収めたりしたと言われており、現在も釜跡の遺構が残っている。このように本樹は、分布の上限で生長している、全国でも有数のアカガシの巨木であるとともに、古くから信仰の対象となり、地元で大切に保存され、その歴史を重ねてきた樹木である。	平 27.9.4	個人

附指定の追加

種別	名称	員数	説明	指定年月日	所有者等
建造物	日泰寺奉安塔 附 石門及び玉垣 設計図（立面図） 礼拝殿 通天門 土塀	1基 1基 1枚 1棟 1棟 1棟	日泰寺奉安塔は本堂境内地から東北方、放生池東側の丘陵地に造営され、土塀で取り囲んで聖域が形成され、正面に通天門を開き、さらに礼拝殿、奥に奉安塔と建物は南北一直線に配される。昭和62年（1987）に県指定文化財（附 玉垣、石門、設計図（立面図））となっており、礼拝殿、通天門、土塀は平成16年（2004）に国登録有形文化財に登録されている。礼拝殿、通天門、土塀の3棟は、礼拝殿、通天門が当地方を代表する伊藤平左衛門が関わったと考えられるもので意匠的に優秀であり、土塀は工法に独自性を示して学術的な価値が高い。いずれも質の高い近代社寺建築であり日泰寺奉安塔に付随して創建時の建造物群の構成をよく保持しているため、既に附指定である石門及び玉垣、設計図（立面図）に併せて指定し奉安塔とともに一体的な保存を図る。	平 27.9.4	宗教法人 日泰寺

指定解除

種別	名称	員数	解除の理由	解除年月日	所有者等
史跡	馬越長火塚古墳群		国指定	平 28.3.1	豊橋市

県内の国・県指定等文化財件数

（平成28年3月31日現在）

種別 指定	有形文化財							無形 文化 財	民俗文化財		記念物			伝 建	合 計
	建造物	絵画	彫刻	工芸品	書跡	考古資料	歴史資料		有形	無形	史跡	名勝	天然記念物		
国指定	79	57	44	79	82	5	2	0	6	12	39	5	26	1	437
県指定	45	97	107	107	40	28	5	2	25	44	43	5	61		609

2 国登録文化財

新規登録文化財

登録番号	名称、登録基準、所有者、年代、構造等、所在地	登録手続
23-0421	「日本陶磁器センター旧館」、造形の規範、一般財団法人日本陶業連盟、昭和9年、鉄筋コンクリート造3階一部4階地下1階建、建築面積291㎡、煙突付、名古屋市	原簿記載：27年8月4日 官報告示：27年8月4日 通知：27年8月4日
23-0422	「日本陶磁器センター新館」、造形の規範、一般財団法人日本陶業連盟、昭和33年、鉄骨鉄筋コンクリート造5階地下1階建、建築面積306	

	m ² 、名古屋市	
23-0423	「名古屋カテドラル聖ペトロ聖パウロ大聖堂」、造形の規範、カトリック名古屋教区、昭和36年、鉄骨鉄筋コンクリート造平屋一部2階地下1階建、銅板葺、建築面積928 m ² 、搭屋及び階段付、名古屋市	
23-0424	「旧小守家住宅主屋」、歴史的景観、個人、大正12年/昭和34年頃・平成22年改修、木造2階建、瓦葺、建築面積165 m ² 、犬山市	
23-0425	「旧料亭菊水」、再現不容易、株式会社スエヒロ産業、大正後期、木造2階建、瓦葺、建築面積37 m ² 、新城市	
23-0426	「大倉公園休憩棟（旧大倉和親別荘離れ）」、歴史的景観、大府市、大正11年頃/平成20年改修、木造平屋建、銅板葺、建築面積209 m ² 、地下室付、大府市	
23-0427	「大倉公園茅葺門（旧大倉和親別荘表門）」、歴史的景観、大府市、大正11年頃/昭和54年移築、木造平屋建、茅葺、建築面積40 m ² 、大府市	
23-0428	「崇覚寺本堂」、造形の規範、宗教法人崇覚寺、慶応2年、木造平屋建、瓦葺、建築面積323 m ² 、名古屋市	原簿記載：27年11月17日 官報告示：27年11月17日 通 知：27年11月17日
23-0429	「鈴木家住宅主屋」、歴史的景観、個人、昭和前期/昭和28年頃改修、木造平屋建一部2階建、瓦葺、建築面積255 m ² 、名古屋市	
23-0430	「善立寺本堂」、歴史的景観、宗教法人善立寺、享保19年/昭和5年・同中期改修、木造平屋建、瓦葺、建築面積184 m ² 、岡崎市	
23-0431	「善立寺七面堂」、歴史的景観、宗教法人善立寺、江戸後期/明治後期・昭和44年改修、木造平屋建、瓦葺、建築面積82 m ² 、岡崎市	
23-0432	「善立寺玄関」、歴史的景観、宗教法人善立寺、明治31年、木造平屋建、瓦葺、建築面積67 m ² 、岡崎市	
23-0433	「善立寺山門」、歴史的景観、宗教法人善立寺、明治前期、木造、瓦葺、間口3.2m、左右袖塀付、岡崎市	
23-0434	「旧山繁商店離れ」、歴史的景観、瀬戸市、明治22年、木造2階建、瓦葺、建築面積133 m ² 、瀬戸市	
23-0435	「旧山繁商店事務所」、歴史的景観、瀬戸市、昭和22年、木造平屋建、鉄板葺、建築面積88 m ² 、瀬戸市	
23-0436	「旧山繁商店旧事務所」、歴史的景観、瀬戸市、大正3年/平成7年改修、木造2階建、瓦葺、建築面積68 m ² 、瀬戸市	
23-0437	「旧山繁商店土蔵」、歴史的景観、瀬戸市、明治36年、土蔵造2階建、瓦葺、建築面積17 m ² 、瀬戸市	
23-0438	「旧山繁商店新小屋」、歴史的景観、瀬戸市、大正3年、土蔵造2階建、瓦葺、建築面積125 m ² 、瀬戸市	
23-0439	「旧山繁商店前倉庫」、歴史的景観、瀬戸市、昭和前期、木造平屋建、鉄板葺、建築面積133 m ² 、瀬戸市	
23-0440	「旧山繁商店中倉庫」、歴史的景観、瀬戸市、昭和22年、木造平屋建、瓦葺、建築面積122 m ² 、瀬戸市	
23-0441	「旧山繁商店奥倉庫」、歴史的景観、瀬戸市、昭和25年、木造平屋建、鉄板葺、建築面積221 m ² 、瀬戸市	
23-0442	「旧山繁商店塀」、歴史的景観、瀬戸市、明治中期、木造、瓦葺、延長28m、石垣付、瀬戸市	
23-0443	「旧岡田医院主屋」、造形の規範、個人、昭和4年頃、木造2階建、瓦葺、建築面積187 m ² 、知多市	

23-0444	「旧岡田医院診療所棟」、歴史的景観、個人、昭和4年頃、木造2階建、瓦葺、建築面積71㎡、知多市	
23-0445	「旧岡田医院蔵」、歴史的景観、個人、昭和6年頃、木造2階建、瓦葺、建築面積20㎡、知多市	
23-0446	「旧岡田医院道具蔵」、歴史的景観、個人、昭和4年頃、木造2階建、瓦葺、建築面積42㎡、知多市	
23-0447	「旧岡田医院給水塔」歴史的景観、個人、昭和4年頃、鉄筋コンクリート造、高さ3.9m、知多市	
23-0448	「旧岡田医院塀」、歴史的景観、個人、昭和4年頃、鉄筋コンクリート造、総延長33m、知多市	
23-0449	「萬福寺本堂」、造形の規範、宗教法人萬福寺、明治32年／平成26年改修、木造平屋建、瓦葺、建築面積603㎡、知立市	
23-0450	「萬福寺鐘楼」、歴史的景観、宗教法人萬福寺、文久2年、木造、瓦葺、面積13㎡、知立市	
23-0451	「萬福寺山門」、歴史的景観、宗教法人萬福寺、天保15年、木造、瓦葺、間口5.4m、知立市	
23-0452	「野間郵便局旧局舎」、歴史的景観、個人、昭和6年、木造平屋建一部2階建、スレート葺、建築面積95㎡、知多郡美浜町	
23-0453	「三井家住宅主屋」、歴史的景観、個人、江戸後期／江戸末期改修、木造平屋建、茅葺（鉄板仮葺）一部瓦葺、建築面積128㎡、知多郡武豊町	
23-0454	「三井家住宅奥座敷」、歴史的景観、個人、明治前期、木造平屋建、瓦葺、建築面積22㎡、知多郡武豊町	
23-0455	「三井家住宅南土蔵」、歴史的景観、個人、寛延3年、土蔵造2階建、瓦葺、建築面積23㎡、知多郡武豊町	
23-0456	「三井家住宅北土蔵」、歴史的景観、個人、明治8年、土蔵造2階建、瓦葺、建築面積30㎡、知多郡武豊町	
23-0457	「三井家住宅表門」、歴史的景観、個人、明治後期、木造、瓦葺、間口1.8m、南方潜り戸付、知多郡武豊町	
23-0458	「豊橋市民俗資料収蔵室本棟（旧多米小学校本校舎）」、歴史的景観、豊橋市、昭和19年、木造平屋建、瓦葺、建築面積618㎡、豊橋市	原簿記載：28年2月25日 官報告示：28年2月25日 通 知：28年2月25日
23-0459	「豊橋市民俗資料収蔵室西棟（旧多米小学校西校舎）」、歴史的景観、豊橋市、昭和29年、木造平屋建、瓦葺、建築面積312㎡、豊橋市	

3 補助事業

国指定文化財の修理・防災等

補助事業者	事業内容	国庫対象 事業費	国庫補助金	県費補助金
		千円	千円	千円
日本郵政(株) (犬山市)	旧伊勢郵便局舎(宇治山田郵便局舎) 耐震対策	11,960	5,980	837
六所神社 (岡崎市)	六所神社本殿、幣殿、拝殿ほか2棟 保存修理	150,000	112,500	10,500
金蓮寺 (西尾市)	金蓮寺弥陀堂保存修理	59,742	50,780	4,181
幡頭神社 (西尾市)	幡頭神社本殿保存修理	19,460	16,541	1,362
(公財)徳川美術館 (名古屋市)	紙本著色源氏物語絵巻保存修理	3,346	1,840	233
(一財)J.フロントリテイリング史料館 (名古屋市)	染分縷子地御所車花鳥文様繡箔小袖 保存修理	4,366	2,619	305
大樹寺 (岡崎市)	大方丈障壁画岡田為恭筆保存修理	19,222	11,533	1,345
東照宮 (新城市)	鳳来寺山石垣保存整備	5,412	2,706	378
犬山祭保存会(魚屋町) (犬山市)	犬山祭の車山行事 民俗文化財伝承・活用等	22,013	11,006	1,980
亀崎潮干祭保存会 (半田市)	亀崎潮干祭の山車行事 民俗文化財伝承・活用等	4,128	2,064	370
計		299,649	217,569	21,491

県指定文化財の修理・防災等

補助事業者	事業内容	補助対象 事業費	県費補助金
		千円	千円
建中寺 (名古屋市)	建中寺徳川家霊廟保存修理	39,500	18,433
服部 豊 (名古屋市)	服部家住宅宝蔵倉等保存修理	7,726	4,635
伊藤 喜彦 (名古屋市)	伊藤家住宅母屋等保存修理	1,771	1,062
満光寺 (新城市)	満光寺庭園保存修理	6,210	2,898
一色大提灯保存会 (西尾市)	一色大提灯保存修理	2,880	1,728
計		58,087	28,756

Ⅲ 文化財保護室の事業概要

1 愛知県文化財保護指針の策定

今日的課題に対応した文化財保護行政を進めるための方針決定する必要があることから、そのために必要な視点や考え方を示すものとして、愛知県文化財保護指針を策定した。

① 委員 (◎委員長 ○副委員長)

		氏名	所属部会	現所属等
愛知県文化財保護審議会委員 (二十名)	検討委員会委員 (八名)	◎安田 徳子	文書部会	岐阜聖徳学園大学名誉教授
		○足立 守	史跡・名勝・天然記念物部会 考古・埋蔵文化財部会	名古屋大学特任教授
		久保 智康	絵画・彫刻・工芸部会 部会長 無形・民俗文化財部会	叡山学院教授
		大塚 英二	文書部会 部会長	愛知県立大学教授
		溝口 正人	建造物部会 部会長 考古・埋蔵文化財部会	名古屋市立大学大学院教授
		大塚 達朗	考古・埋蔵文化財部会 部会長 史跡・名勝・天然記念物部会	南山大学教授
		丸山 宏	史跡・名勝・天然記念物部会 部会長	名城大学教授
		菊池 健策	無形・民俗文化財部会 部会長	元文化庁主任文化財調査官
	代理出席が可能な委員 (十二名)	伊藤 大輔	絵画・彫刻・工芸部会	名古屋大学大学院教授
		熊田 由美子	絵画・彫刻・工芸部会 建造物部会	愛知県立芸術大学名誉教授
		越川 次郎	無形・民俗文化財部会	中部大学准教授
		小谷 成子	文書部会	元愛知県立大学教授
		塩出 貴美子	絵画・彫刻・工芸部会	奈良大学教授
		並木 誠士	絵画・彫刻・工芸部会 建造物部会	京都工芸繊維大学大学院教授
		西岡 陽子	無形・民俗文化財部会	大阪芸術大学教授
		西澤 泰彦	建造物部会	名古屋大学大学院教授
		日高 薫	絵画・彫刻・工芸部会 無形・民俗文化財部会	国立歴史民俗博物館教授
		藤澤 良祐	考古・埋蔵文化財部会 史跡・名勝・天然記念物部会	愛知学院大学教授
		渡辺 勝敏	史跡・名勝・天然記念物部会	京都大学大学院准教授
		渡邊 幹男	史跡・名勝・天然記念物部会	愛知教育大学教授

② 検討会議

年度	審議会	検討会	時 期	審 議 内 容
26	第1回		7月25日(金)	策定の趣旨説明
		第1回	10月10日(金)	指針策定の方針について
		第2回	12月19日(金)	(1)指針策定の方針について (2)指針案検討(章立て及び第1章)
	第2回		1月16日(金)	検討経過報告
		第3回	2月13日(金)	第3章検討
27		第4回	5月22日(金)	全章検討(第2章を除く)
		第5回	7月10日(金)	全章検討
	第1回		7月31日(金)	検討経過報告
		第6回	10月9日(金)	「保護指針(案)」検討①
		パブリック・コメント 10月23日(金)から11月21日(土)		
		第7回	12月18日(金)	「保護指針(案)」検討②
	第2回		1月15日(金)	「保護指針(案)」審議
	教育委員会会議 2月8日(月)			
	愛知県文化財保護指針策定 3月			

③ 愛知県文化財保護指針の内容

はじめに

序

第1章 愛知県の文化財保護行政

- 1 国の文化財保護の考え方
- 2 愛知県の文化財の現状

第2章 各分野の文化財保護

- 1 有形文化財
- 2 無形文化財
- 3 民俗文化財
- 4 記念物
- 5 文化的景観
- 6 伝統的建造物群
- 7 文化財の保存技術
- 8 埋蔵文化財

◇ 文化庁・愛知県による主な文化財調査一覧

第3章 総合的な文化財保護

- 1 文化財保護の体制
- 2 文化財の保存
- 3 文化財の活用
- 4 文化財の管理

終 章 今後の方針

<参考資料>

愛知県文化財保護指針策定の背景
愛知県文化財保護指針検討委員会設置要綱
愛知県文化財保護指針検討委員会委員名簿
愛知県文化財保護指針検討経過
その他手引き

2 清洲貝殻山貝塚資料館の拡充整備

朝日遺跡の貴重な文化財を活用し、地域の活性化を推進するため、有識者及び地元代表者からなる検討会議を開催し、「史跡貝殻山貝塚保存管理計画」、「清洲貝殻山貝塚資料館拡充整備基本構想」を策定した。

(1) 史跡貝殻山貝塚保存管理計画

史跡貝殻山貝塚の管理計画について検討し、朝日遺跡の発掘調査成果に基づいた史跡及び朝日遺跡の整備活用についての方向性を示す。

① 委員

柴垣勇夫（委員長）	元・愛知淑徳大学 人間情報学部 教授
蟹江吉弘	愛知県埋蔵文化財調査センター所長
黒沢 浩	南山大学 人文学部 人類文化学科 教授
後藤由紀夫	愛知県教育委員会 生涯学習監
齊藤孝法	清須市教育委員会 教育長
丸山 宏	名城大学 農学部 生物環境学科 教授
助言者	
佐藤正知	文化庁文化財部記念物課史跡部門 主任文化財調査官

② 検討会議

第1回検討会 平成27年5月27日（水） 愛知県庁東大手庁舎2階視聴覚室

- ・委員長選出
- ・保存管理計画の構成とフローについて
- ・保存管理計画策定の目的・経緯について
- ・史跡貝殻山貝塚と朝日遺跡の概要の説明
- ・指定地の現況について
- ・保存管理の基本方針について
- ・史跡のあり方についての意見交換

第2回検討会 平成27年7月13日（月） 愛知県庁東大手庁舎2階視聴覚室

- ・朝日遺跡と貝殻山貝塚の関係について
- ・保存管理の基本方針について
- ・保存管理と現状変更について

第3回検討会 平成27年8月26日（水） 愛知県三の丸庁舎地下1階B104会議室

- ・整備活用の基本方針について
- ・整備活用について
- ・運営と体制について

・今後の課題について

第4回検討会 平成27年12月21日(月) 愛知県庁東大手庁舎2階視聴覚室

・全体の取りまとめについて

③ 保存管理計画の内容

第1章 保存管理計画策定の経緯と目的

- 1 保存管理計画策定の目的
- 2 保存管理計画策定にいたる経緯
- 3 保存管理計画策定の経過

第2章 史跡貝殻山貝塚の概要

- 1 遺跡の位置と環境
- 2 指定にいたる経緯
- 3 指定等に関する内容
- 4 指定地の状況
- 5 朝日遺跡の発掘調査と貝殻山貝塚の評価

第3章 保存管理

- 1 保存管理の基本方針
- 2 構成要素
- 3 保存管理の方法
- 4 現状変更等の取扱い
- 5 朝日遺跡との関係

第4章 整備活用と今後の展望

- 1 整備活用の基本方針
- 2 整備活用
- 3 運営及び体制
- 4 今後の展望と対応

資料編

- 1 指定等に関する資料
- 2 朝日遺跡の発掘調査資料

(2) 清洲貝殻山貝塚資料館拡充整備基本構想

朝日遺跡及び資料館のあるべき将来像・目標を明らかにし、整備活用の具体的な構想・計画を検討する。

① 委員

柴垣勇夫(委員長)	元・愛知淑徳大学 人間情報学部 教授
赤塚次郎	NPO 法人古代瀬波の里・文化遺産ネットワーク 理事長
蟹江吉弘	愛知県埋蔵文化財調査センター 所長
黒沢 浩	南山大学 人文学部 人類文化学科 教授
後藤由紀夫	愛知県教育委員会 生涯学習監
齊藤孝法	清須市教育委員会 教育長
桜井信寿	名古屋市教育委員会 文化財保護室 室長
田宮知行	飛島村教育委員会 教育長(町村教育長協議会 代表者)
丸山 宏	名城大学 農学部 生物環境学科 教授
武藤育雄	津島市教育委員会 教育長(尾張部都市教育長協議会 代表者)

助言者

宇田川滋正 文化庁 文化財部 美術学芸課 文化財管理指導官
原田昌幸 文化庁 文化財部 美術学芸課 考古資料部門 主任調査官

② 検討会議

第1回 平成27年5月27日(水) 愛知県庁東大手庁舎 2階視聴覚室

- ・朝日遺跡の概要、史跡及び資料館の現況
- ・建築計画の経緯
- ・平成6年度策定の資料館基本構想について
- ・基本構想・基本計画検討の進め方について
- ・基本構想骨子(事務局案)について
- ・資料館のあり方について

第2回 平成27年7月13日(月) 愛知県庁東大手庁舎 2階視聴覚室

- ・基本構想について

課題の抽出、基本的な考え方、事業活動方針、施設・設備、運営・組織

第3回 平成27年8月26日(水) 愛知県三の丸庁舎地下1階B104会議室

- ・基本構想について

第2回検討会議からの修正点の確認

- ・基本構想実現のための手法について

事業活動計画、展示計画、施設計画、管理運営計画、事業推進計画

第4回 平成27年12月21日(月) 愛知県庁東大手庁舎 2階視聴覚室

- ・愛知県清洲貝殻山貝塚資料館基本構想について

③ 基本構想の内容

第1章 現況と課題

- I.朝日遺跡の概要
- II.現資料館の概要
- III.現資料館の課題整理
- IV.新資料館建設の必要性

第2章 基本構想

- I.新資料館整備の基本的な考え方
- II.来訪者層の考え方
- III.事業活動
- IV.施設整備の考え方
- V.運営・体制

第3章 構想実現のための手法

- I.事業活動計画
- II.施設計画
- III.展示計画
- IV.管理運営計画
- V.事業推進計画

資料編

- I.検討経緯
- II.用語解説

3 普及・啓発事業

(1) 伝統文化出張講座

民俗芸能の保存・伝承においては、県民の理解と認識を深めることが不可欠であるとともに、後継者不足が喫緊の課題である。

後継者育成には、まず、子どもたちが地域に伝わる民俗芸能の奥深さを理解し、郷土を愛する気持ちを高めることが求められる。このため、地域の民俗芸能保存団体と交流できる環境を整備し、鑑賞に留まらず、体験・練習及び発表という継続的な伝承活動を支援した。



一宮市立瀬部小学校



知立市立知立中学校

(2) 天然記念物樹勢回復事業（名勝及び天然記念物「木曾川堤（サクラ）」）

①事業の目的

国指定名勝及び天然記念物「木曾川堤（サクラ）」は昭和2年の指定から80年以上が経過し、枯死や伐採等による減少、老化や病虫害による衰弱等、指定当初の景観から大きく様変わりし、傷みが目立つようになった。このため、平成20・21年度の緊急調査の結果をもとに樹勢回復事業を実施して木曾川堤（サクラ）を再生すると共に、継続して保護・活用の推進を目指す。また、普及啓発事業を行い、県民の文化財愛護精神を養う。

②事業概要

普及啓発事業

小中学生及び一般の方を対象に、サクラ観察講座を一宮市大野極楽寺公園に面する木曾川堤で実施した。

〈普及啓発事業の実績〉

- ・講座名 名勝・天然記念物「木曾川堤（サクラ）」観察講座
- ・日 時 平成28年3月27日（日） 午後1時から4時まで
- ・参加者 一般から募集した参加者10人（うち小学生1人）
- ・内 容
 - ア) 講義「天然記念物ってなんだろう ～文化財について学ぶ」 文化財保護室職員
「木曾川堤（サクラ）について ～エドヒガンとソメイヨシノの関係」
愛知教育大学 教授 渡邊幹男
 - イ) 観察会「サクラの観察講座」 愛知教育大学 教授 渡邊幹男

(3) 弥生学習講座「出前博物館」

愛知県清洲貝殻山貝塚資料館に収蔵されている考古資料を用いて、弥生学習講座「出前博物館」を実施している。

本講座は平成13年度から実施している。平成27年度は、小学校及び特別支援学校10校を訪問し、職員が実物の弥生土器や石器等を展示・解説した。

展示テーマ 弥生人の道具箱、弥生人の食卓

平成27年度弥生学習講座「出前博物館」実施校一覧

所管教育事務所	市町村	学校名	実施日	学年	クラス数	人数
尾張	一宮市	大和南小学校	1月26日	6	2	52
	小牧市	光ヶ丘小学校	6月9日	6	2	63
	稲沢市	国分小学校	9月29日	5	2	60
海部	弥富市	白鳥小学校	2月2日	5	2	50
知多	東浦町	石浜西小学校	12月8日	6	1	25
西三河	岡崎市	常磐小学校	2月23日	6	2	58
	知立市	猿渡小学校	10月27日	6	2	68
東三河	蒲郡市	蒲郡南部小学校	7月7日	6	2	60
	新城市	東郷東小学校	6月23日	5	1	38
県立		一宮特別支援	11月17日	中1・2、高1~3		23
実施計	10校			—		497人

(4) 愛知県清洲貝殻山貝塚資料館

貝殻山貝塚資料館は、国指定史跡貝殻山貝塚及び朝日遺跡から出土した考古資料を収蔵・展示する施設として設置された。平成10年4月から一時閉館したが、平成17年7月20日から職員が常駐し週4日間公開している。

開館時間：午前9時30分～午後4時 休館日：日・月・火、祝日、年末年始

朝日遺跡の出土資料を紹介する常設展示・企画展に加え、「弥生体験工房」というワークショップを設置しており、常時「火起こしに挑戦」、「ミニチュア土器作り」のメニューを無料で体験することができる。

平成27年度資料館入館者数

月	4月	5月	6月	7月	8月	9月	10月	11月	12月	1月	2月	3月	計
入館者数	942	562	497	178	179	160	1,118	838	157	317	136	142	5,226
開館日数	17	17	16	19	17	16	23	22	15	16	15	18	211

(5) 朝日遺跡魅力発信事業

愛知県を代表する弥生時代の巨大集落朝日遺跡の学術的価値、文化遺産としての魅力を県内外に発信し、遺跡の保護を図るとともに、地域振興に資することを目的とした事業を行っている。

① 「にぎわい創出」推進会議

資料館の「にぎわいを創出」するため、清須市及び名古屋市（西区）の教育部局、観光部局、商工部局の関係者と、今後の資料館の利活用について検討した。

会議	日時	場所	検討内容
第1回	平成27年7月14日(火) 午後1時30分～午後3時	愛知県三の丸庁舎 地下2階B203会議室	朝日遺跡、清洲貝殻山貝塚資料館について
第2回	平成27年8月18日(火) 午後1時30分～午後3時	愛知県三の丸庁舎 地下2階B203会議室	資料館のにぎわい創出のための方策について
第3回	平成28年2月2日(火) 午後1時30分～午後3時	愛知県三の丸庁舎 地下1階B104会議室	27年度の取り組みと28年度事業について

②朝日遺跡ガイドブックの作成

貝殻山貝塚を含む朝日遺跡について紹介するためのガイドブックを作成し、近隣の小学校及び資料館の来館者に配布した。

A5版 16頁 カラー 10,000部

③朝日遺跡出土品展

重要文化財の展示・公開をとおして、朝日遺跡への理解・関心を深めるために、企画展、講演会を開催した。

ア 企画展：「朝日遺跡と木の道具」

会期 平成27年10月17日(土)～11月23日(月・祝日)

内容 平成26年度に保存修理を終えた木製品を一般に公開するとともに、朝日遺跡から出土した木製品関連資料を展示し、弥生時代の木を用いた文化について紹介した。入館者：1,256人

イ 講演会：「弥生時代の木器研究と朝日遺跡」

講師 山田昌久(首都大学東京都市教養学部教授)

日時 平成27年11月1日(日) 午後1時～午後4時

場所 清洲市民センター・ホール 清須市清洲弁天96-1

参加者 20人

④朝日遺跡弥生生活体験講座

弥生時代の生活体験をとおして、朝日遺跡への理解を深めるとともに、遺跡の所在する地域の振興に役立てることを目的とし、体験イベント及び米づくり体験講座(3回)を開催した。

ア Doki ドキ朝日遺跡弥生体験！

日程 平成27年10月25日(日) 午前10時～午後4時

場所 愛知県清洲貝殻山貝塚資料館

内容

弥生時代・古代をテーマとした体験学習

朝日遺跡の出土品をもとにした弥生時代の生活体験をする。

項目	内容
土器作り	テラコッタ粘土を用いた弥生土器の製作体験
勾玉作り	滑石を砥石やサンドペーパーで磨き、勾玉形のペンダント製作
火起こし	復元した道具を使って古代の火起こしを体験
弥生弓射的	弥生時代の弓を復元し、鹿に見たてた的を射る体験
弥生たび	朝日遺跡ガイドツアー

講座参加者 延約1,500人

イ 関連事業 「お米をつくろう」

講座1	田植えを体験	平成27年5月30日(土)	参加者32人
講座2	石包丁で収穫	平成27年10月24日(土)	参加者26人
講座3	土器で炊飯	平成27年12月12日(土)	参加者31人
計			参加者89人

⑤ 朝日遺跡出土品保存修理事業

重要文化財に指定された朝日遺跡出土品を適切に保管・活用していくために、国の補助を受けて出土品の保存修理事業を実施している。

平成27年度は、木器・木製品の保存修理及び保存箱の製作を株式会社東都文化財保存研究所に委託して実施した。なお、事業報告書を本誌巻末頁に収録した。

4 あいち山車まつり活性化事業

(1) 事業目的

県内に所在する全ての山車まつりの連携により、

- 愛知の魅力のひとつである山車文化を県内外へ広く発信するとともに、山車文化の気運の高揚に資する。
- 県内の山車まつりの振興を図る。
- ユネスコ無形文化遺産代表一覧表記載に向けての気運の醸成を図る。
- 地域全体の活性化や観光振興にも寄与する。

(2) 事業の内容

○山車及び山車まつりの現状確認調査

「あいち山車まつり日本一協議会」設立に向けて、山車及び山車まつりの現状確認及び各山車まつり代表者の確認調査を実施した。調査の結果、40市町に418輛の山車(車楽船、祭車含む)の所在が確認できた。

○「あいち山車まつり日本一協議会」の設立(平成27年12月13日 鯉城ホール)

県内山車まつり保存団体及び所在市町村に協議会参加を呼びかけ、「あいち山車まつり日本一協議会」の設立を行った。

○「山車日本一あいち」決起イベントの開催(平成27年12月13日 鯉城ホール)

県内山車まつり保存団体及び所在市町村職員等約450人が参加し、「山車日本一あいち」を宣言した。

主なイベント内容
写真家のデン真氏による山車まつりのダイジェスト映像
お囃子演奏(半田山車祭り保存会)・金襴袴披露(犬山祭保存会)
書道家の一ノ瀬芳翠氏による書道パフォーマンス
からくり人形師の玉屋庄兵衛氏による「からす天狗」披露
「山車日本一あいち」宣言、記念撮影

○ポスター、パンフレット、カレンダーの作成

広報資料として、ポスター、パンフレット、カレンダーを作成した。

種 類	部 数	内 容
ポスター	2,500 枚	県内の山車まつりの紹介等
パンフレット (山車図鑑)	5,000 部	県内の山車の写真及び紹介等
カレンダー	10,000 部	県内の山車祭りの開催日等

5 銃砲刀剣類の登録

銃砲刀剣類所持等取締法の定めるところにより、美術品もしくは骨董品として価値のある火縄式銃砲等の古式銃砲、または美術品として価値のある刀剣類を審査のうえ登録する。

(1) 銃砲刀剣類登録審査会

① 開催期日

5月14日 県自治センター 7月9日 県自治センター 9月10日 県自治センター
 11月12日 県自治センター 1月14日 県自治センター 2月18日 県東三河総合庁舎
 3月10日 県自治センター

② 登録審査委員

加藤 博司 青山 篤志 坂入 眞之 林 利一 福井 款彦 松本 慎一

(2) 登録等の件数

① 新規登録 刀剣類 451件 銃砲類 51件 登録件数累計 75,363件
 (刀剣類のうち製作承認13件)
 ② 登録証再交付 刀剣類 67件 銃砲類 7件

6 文化財情報の管理・発信

(1) 文化財ナビ愛知

県内に所在する国・県指定および国登録文化財を解説付きの図録型式でインターネット上に公開し、文化財の普及・啓発に努めている。

文化財ナビ愛知 <http://www.pref.aichi.jp/kyoiku/bunka/bunkazainavi/index.html>

トップページからは、「文化財の所在地で探す(地図または市町村名)」「文化財の指定等の区分で探す(国指定・県指定・国登録など)」「文化財の種別で探す(建造物・工芸・歴史資料・天然記念物など)」のいずれかの方法で文化財の一覧表を開き、そこから各詳細解説ページにアクセスすることができる。なお、建造物、名勝、天然記念物、登録有形文化財建造物については、愛知県文化財マップにリンクし、文化財の所在地の地図を表示することができる。

(2) 文化財マップ

埋蔵文化財・記念物の周知と保護に資することを目的とし、「愛知県文化財マップ」を公開している。愛知県文

化財マップは、愛知県統合型地理情報システム（マップあいち）上で公開される地理情報のひとつで、県内の埋蔵文化財及び国・県指定の記念物（史跡・名勝・天然記念物）の位置情報と名称等の属性情報を検索・表示することができる。

愛知県文化財マップ（埋蔵文化財・記念物）

<http://profile.maps.pref.aichi.jp/lib/layout.php?USERPROFILEKEY=1277718177722&LAYOUT=9>

7 研修・説明会等

(1) 市町村文化財保護行政担当者会議

- ① 趣 旨 市町村において、文化財保護行政に携わる者を対象に、職務遂行に必要な基礎的事項及び実務上の課題に関する会議を行い、もって文化財保護行政の向上に役立てる。
- ② 実施日 平成 27 年 4 月 30 日
- ③ 対 象 各市町村の文化財保護行政担当者
- ④ 場 所 愛知県自治センター 7 階大教室
- ⑤ 内 容
 - ・あいち山車まつり活性化事業について
 - ・日本遺産について
 - ・文化財保護室事務概要
 - ・有形・無形・民俗文化財の保護と諸手続
 - ・記念物の保護と諸手続
 - ・埋蔵文化財の保護と諸手続
 - ・文化財保存事業費補助金申請等に係る諸手続
 - ・愛知県埋蔵文化財調査センターと関連諸事業

(2) 愛知県文化財保護指導委員会（兼市町村文化財保護行政担当者会議）

- ① 趣 旨 国・県指定文化財の保存管理状況を巡回し、市町村の文化財愛護活動を支援し愛護思想の普及啓発に携わる者を対象として、文化財保護の基礎・基本に関する会議を行い、もって職務遂行に役立てる。
- ② 実施日 平成 27 年 4 月 30 日
- ③ 対 象 愛知県文化財保護指導委員
- ④ 場 所 愛知県自治センター 7 階大教室
- ⑤ 内 容
 - ・愛知県文化財保護指導委員の業務について
 - ・平成 26 年度巡視活動報告のまとめ
 - ・文化財保護関連事業について
 - ・講演
「愛知県国登録有形文化財所有者の会の活動について」
講師 愛知県国登録有形文化財建造物所有者の会 会長 長谷川 良夫氏
株式会社都市研究所スペース 代表取締役 石田 富男氏

(3) 記念物・埋蔵文化財の取扱いに関する説明会

- ① 趣 旨 記念物・埋蔵文化財の保護と開発事業との調整を円滑にすすめるため、平成12年度より開始した。公共事業と記念物・埋蔵文化財の保護についての近年の考え方、実際に事業を行うにあたっての記念物・埋蔵文化財の取扱い、埋蔵文化財包蔵地を発掘調査する場合の調整方法とその実施について説明を行う。
- ② 実施日 平成27年5月28日
- ③ 対 象 国・県及び公団公社などの開発部局担当者
- ④ 場 所 愛知県自治センター E会議室
- ⑤ 内 容
 - ・公共事業と記念物・埋蔵文化財
 - ・事業計画と記念物の取扱い
 - ・事業計画と埋蔵文化財包蔵地の取扱い
 - ・事業計画と発掘調査

IV 埋蔵文化財の保護

1 埋蔵文化財保護行政の現状

(1) 埋蔵文化財の周知と遺跡の保護

平成 27 年度に新規記載された遺跡は、43 遺跡、記載内容の変更手続きが行われたのは 10 遺跡である。

表 (1) 県内の埋蔵文化財包蔵地数 (愛知県遺跡地図を改訂した年度との比較)

年度/種別	貝塚	集落跡	散布地	古墳	窯業遺跡	社寺跡	城館跡	その他	総数
昭和 46 年	183	39	1,115	1,443	559	50	279	0	3,668
平成 3 年	182	161	2,467	1,509	1,413	116	451	189	6,488
平成 10 年	206	213	2,638	1,545	1,831	97	552	312	7,394
平成 27 年	250	443	3,428	3,078	3,379	138	1,093	622	12,431

(2) 開発事業との調整と発掘調査等の実施

平成 27 年度の文化財保護法にもとづく届出・通知は 1,585 件で平成 26 年度より減となっている。文化財保護法第 93 条に基づく届出が最も多く、昨年度と比較すると 300 件以上の減少となっている。例年通り、個人住宅の新築を目的とする届出が多いのが特徴である。また、ガス管工事に関わる届出も多く、これは旧管の撤去及び新管への交換が活発になっていることを示すものである。

表 (2)-1 発掘等届出・通知件数の推移

年度	土木工事等の届出・通知						計
	93 条	94 条	96 条	97 条	92 条	99 条	
平成 18 年度	685	231	4	1	27	173	1,121
平成 19 年度	724	271	1	0	23	211	1,230
平成 20 年度	780	209	1	1	23	189	1,203
平成 21 年度	699	216	1	0	40	151	1,107
平成 22 年度	742	151	0	0	19	149	1,061
平成 23 年度	784	196	0	4	41	172	1,177
平成 24 年度	832	184	1	0	24	157	1,198
平成 25 年度	1,050	238	0	0	25	223	1,536
平成 26 年度	1,462	221	1	0	25	297	2,006
平成 27 年度	1,130	256	0	0	28	171	1,585

表(2)-2 発掘等届出・通知の件数

		道路	鉄道	空港	河川	港湾	ダム	学校	住宅	個人住宅	工場	店舗	住宅兼	その他 建物	宅地造成	土地区画整理	公園造成	ゴルフ場	観光開発	ガス等	農業基盤	農業関係	土砂採取	その他 開発	自然崩壊	遺跡地図作製等	保存目的	学術	遺跡整備	計	
工事の届等	93条	現状保存							4	14				3	1	5							1	4						0	
		発掘調査																													32
		工事立会	2							31	408	4	1		57	25	1	1			94		2	2	60					688	
		慎重工事	2	1						19	202				23	11					74			1	69					402	
		その他 注意								1	4					1					1									7	
	94条	その他 未指示																							1					1	
		計	4	1	0	0	0	0	0	55	628	4	1	0	83	38	6	1	0	0	169	0	2	4	134	0	0	0	0	1130	
		現状保存																												0	
		発掘調査	2			1		1							1		5	1			2				2					15	
		工事立会	20						10	1					12		1	7			87		3		12					153	
	合計	慎重工事	12	2		1			4						10			2	1	42		1		11					86		
		その他 注意													1															1	
		その他 未指示	1																											1	
		計	35	2	0	2	0	1	14	1	0	0	0	0	24	0	6	10	0	1	131	0	4	0	25	0	0	0	0	256	
		合計	39	3	0	2	0	1	14	56	628	4	1	0	107	38	12	11	0	1	300	0	6	4	159	0	0	0	0	1386	
発見の届等	96条	現状保存																												0	
		発掘調査																													0
		工事立会																													1
		慎重工事																													0
		その他																													0
	97条	計	0	0	0	0	0	0	0	0	0	0	0	0	0	0	0	0	0	0	0	0	0	0	0	0	0	0	0	0	0
		現状保存																													0
		発掘調査																													0
		工事立会																													0
		慎重工事																													0
発掘届等	92条	その他																												0	
		計	0	0	0	0	0	0	0	0	0	0	0	0	0	0	0	0	0	0	0	0	0	0	0	0	0	0	0	0	
		現状保存																													0
		発掘調査																													0
		工事立会																													0
99条	慎重工事																													0	
	その他																													0	
	計	0	0	0	0	0	0	0	0	0	0	0	0	0	0	0	0	0	0	0	0	0	0	0	0	0	0	0	0		
	試掘・確認調査																								3	2				5	
	99条	本発掘調査				1			1	4	1				3		1				2				10					23	
計		0	0	0	1	0	0	1	4	1	0	0	0	3	0	1	0	0	0	2	0	0	0	13	0	2	0	0	28		
試掘・確認調査		7			1				8	58	2			14	7	18	2						2	16				1	136		
本発掘調査		1							4	12				5	1	8								4					35		
計		8	0	0	1	0	0	0	12	70	2	0	0	19	8	26	2	0	0	0	0	0	2	20	0	0	0	1	171		
合計	8	0	0	2	0	0	1	16	71	2	0	0	22	8	27	2	0	0	2	0	0	2	33	0	2	0	1	199			

(3) 発掘調査の費用

平成 27 年度の開発事業に伴う発掘調査費用の総額は、26 年度より約 16 億 2 千万円減少し、約 6 億 3 千万円である。開発事業にともなう試掘、確認調査を始めとした全ての調査項目について、昨年度より減少している。平成 27 年度は、県内 12 市が国庫補助制度により発掘調査等を実施している。

表(3)-1 発掘調査の費用負担 (括弧内は 26 年度)

開発事業に伴う緊急発掘調査 (単位：千円)				保存目的の範囲内用確認調査 (単位：千円)			
		試掘・確認調査	本発掘調査	合計	国庫補助事業	それ以外	合計
公共事業者	都道府県	659	41,256	41,915	16,250	9,282	25,532
	文化財保護部局			0	(34,136)	(39,212)	(73,348)
	市町村	17,795	345,850	363,645			
	地方自治体公社公団			0			
	省庁			0			
	文化庁			0			
	中日本高速・都市機構他		3,408	3,408			
	J R・鉄建機構		53,784	53,784			
民間事業者	大企業	468	2,715	3,183			
	中小企業	943	2,161	3,104			
	零細事業者	178		178			
	組合	765	29,203	29,968			
	個人事業	462	7,780	8,242			
	個人住宅	6,267	36,998	43,265			
	その他	36	523	559			
計	27,573	523,678	551,251				
	(62,971)	(1,997,246)	(2,060,217)				

遺跡整備にともなう事前調査 (単位：千円)		
国庫補助事業	それ以外	合計
25,932	24,987	50,919
(36,757)	(78,778)	(115,535)

発掘調査費用合計 (単位：千円)	
	627,702
	(2,249,100)

表(3)-2 発掘調査への国庫補助

市町村名	対象事業	対象事業費 (千円)	補助率	国庫負担 (千円)
名古屋市	市内遺跡	6,300	50%	3,150
瀬戸市	市内遺跡	4,001	50%	2,000
春日井市	市内遺跡	5,000	50%	2,500
稲沢市	市内遺跡	5,600	50%	2,800
清須市	市内遺跡	7,300	50%	3,650
東海市	市内遺跡	5,536	50%	2,768
岡崎市	市内遺跡	7,276	50%	3,638
安城市	市内遺跡	4,400	50%	2,200
西尾市	市内遺跡	5,977	50%	2,988
豊田市	市内遺跡	4,968	50%	2,484
豊橋市	市内遺跡	13,384	50%	6,692
田原市	市内遺跡	5,041	50%	2,520

(4) 埋蔵文化財担当専門職員

平成 27 年度において県内 54 市町村のうち、正規の埋蔵文化財担当専門職員が配置されている市町村は 31 におよび、総職員数は 83 人である。愛知県及び埋蔵文化財センター職員を合わせると、108 人の正規職員が県内に配置されている。

職員の配置をみると、本庁へ配置された正規職員が平成 26 年度より 2 名減の 54 名となっている。また、関係機関の職員は正規職員と有期職員を合わせて 60 名であり、昨年度より 15 名減となっている。

県内の埋蔵文化財専門職員数

(平成 27 年 5 月現在)

地方公共 団体	埋蔵文化財専門職員数				地方公共 団体	埋蔵文化財専門職員数			
	本庁		関係機関			本庁		関係機関	
	正規	有期	正規	有期		正規	有期	正規	有期
愛知県	4	0	21	2	東海市	2	0	0	0
名古屋市	8	0	8	1	大府市	0	0	0	0
一宮市	0	0	1	1	知多市	0	0	1	0
瀬戸市	1	0	5	0	阿久比町	0	0	0	0
春日井市	4	0	0	0	東浦町	0	0	0	0
犬山市	1	0	0	0	南知多町	1	0	0	0
江南市	0	0	0	0	美浜町	0	0	0	0
小牧市	3	1	0	0	武豊町	0	0	0	0
稲沢市	2	1	0	0	岡崎市	3	3	1	1
尾張旭市	0	0	0	0	碧南市	0	0	0	0
岩倉市	0	0	0	0	刈谷市	3	0	0	0
豊明市	0	0	0	0	安城市	0	0	5	2
日進市	1	0	0	0	西尾市	3	1	0	0
清須市	2	0	0	0	知立市	1	0	0	0
北名古屋市	2	0	0	0	高浜市	1	0	0	0
東郷町	0	0	0	0	幸田町	2	0	0	0
長久手市	0	0	0	0	豊田市	4	0	0	0
豊山町	0	0	0	0	みよし市	0	0	2	1
大口町	0	0	1	0	設楽町	0	0	0	0
扶桑町	0	0	0	0	東栄町	0	0	0	0
津島市	0	0	0	0	豊根村	0	0	0	0
愛西市	0	0	0	0	新城市	0	0	1	0
弥富市	1	0	0	0	豊橋市	0	0	5	3
あま市	0	0	0	0	豊川市	3	0	0	0
大治町	0	0	0	0	蒲郡市	0	0	1	0
蟹江町	0	0	0	0	田原市	2	0	0	0
飛島村	0	0	0	0	計	54	6	54	11
半田市	0	0	1	0		60			65
常滑市	0	0	1	0					
本庁	正規			54	関係機関	正規			54
	有期			6		有期			11

2 愛知県教育委員会が実施した埋蔵文化財調査

(1) 公益財団法人愛知県教育・スポーツ振興財団愛知県埋蔵文化財センター実施の発掘調査

平成 27 年度には、愛知県教育委員会を通して委託を受けた埋蔵文化財センターが 21 遺跡（調査面積：17,100 ㎡）で発掘調査を実施した。また、すでに調査の終了した 7 遺跡について、整理・報告書編集が行われた。そして 5 遺跡について発掘調査報告書が刊行された。

調査成果の詳細については埋蔵文化財センターが編集・発行した『平成 27 年度愛知県埋蔵文化財センター年報』を参照されたい。

発掘調査

事業主体		事業名	遺跡名	面積 (㎡)	調査期間
国土交通 省中部地 方整備局	設楽ダム工事 事務所	設楽ダム	大名倉遺跡ほか 11 遺跡 (範囲確認調査)	1,500	平成 27 年 4 月～平成 27 年 12 月
			笹平遺跡	6,930	平成 27 年 5 月～平成 27 年 12 月
			大名倉丸山遺跡	450	平成 27 年 10 月～平成 27 年 11 月
			大栗遺跡	2,360	平成 27 年 7 月～平成 27 年 9 月
			川向東貝津遺跡	2,740	平成 27 年 5 月～平成 27 年 11 月
	滝瀬遺跡	1,470	平成 27 年 8 月～平成 27 年 11 月		
	名四国道事務所	一般国道 153 号豊田北バイパス	東小笹遺跡	30	平成 27 年 5 月

県建設部	道路建設課	道路改良工事西尾幡豆線	岡山南遺跡（範囲確認調査）	100	平成27年5月～平成27年9月
			岡山南遺跡	850	
	都市整備課	街路改良工事（都）名古屋岐阜線	北丹波・東流遺跡	390	平成27年5月～平成27年7月
	河川課	中小河川改良事業（鹿乗川）	下懸遺跡	280	平成27年11月～平成27年12月

整理・報告書編集

	調査委託者		調査の理由	遺跡名	面積 (㎡)	調査年度
整理	国土交通 省中部地 方整備局	設楽ダム工事事務所	設楽ダム	設楽ダム関連遺跡	15,450	平成22～27年度
整理 ・ 報告	県企業庁	研究施設用地開発課	豊田・岡崎地区研究開発 施設用地造成事業	下山テストコース 関連遺跡	115,250	平成21～26年度
	建設部	道路建設課	道路改良工事（主）東三河環状線	多り畑遺跡	1,440	平成21年度
				東下地遺跡	10,904	平成23～24年度
				野添遺跡	2,000	平成24～25年度
				野間河和線	権六遺跡	2,400
河川課	中小河川改良事業（鹿乗川）	寄島遺跡	10,710	平成19、23～26年度		
報告	建設部	道路建設課	道路改良工事（主）東三河環状線	多り畑遺跡	1,440	平成21年度
				東下地遺跡	10,904	平成23～24年度
				野添遺跡	2,000	平成24～25年度
		都市整備課	街路改良工事3・2・2名古屋半田線	八巻古窯群	770	平成20～22年度
	下水道課	五条川右岸流域下水道事業	伝法寺野田遺跡	3,800	平成18・22年度	

(2) 埋蔵文化財調査センター実施の発掘調査

平成27年度には1遺跡（調査面積：1,400㎡）で発掘調査を実施した。

発掘調査

事業主体		事業名	遺跡名	面積 (㎡)	調査期間
県企業庁	研究施設用地開発課	豊田・岡崎地区研究開発施設用地造成事業	菅ノ口A遺跡	1,400	平成27年5月～平成27年9月

(3) 生涯学習課文化財保護室実施の試掘・確認調査

平成27年度には、事業者、市町村教育委員会の協力を得て、19ヶ所の試掘・確認調査を実施した。このうち、2ヶ所で埋蔵文化財の存在が確認された。

試掘・確認調査実施地点

市町村	調査地	遺跡名	県文書番号	調査期間	所見	担当者
設楽町	清崎	清崎地区	27 教生 616 号	H27.5.18	埋蔵文化財は所在しない	県教委 松本
豊田市	宮口	宮口遺跡	27 教生 845 号	H27.6.2	埋蔵文化財が所在	県教委 松本

豊橋市	今橋	吉田城跡・飽海遺跡	27 教生 846 号	H27.6.9	埋蔵文化財は所在しない	県教委 松本
豊田市	万町	万町町地区	27 教生 847 号	H27.6.24	埋蔵文化財は所在しない	県教委 松本
幸田町	萩	萩地区	27 教生 876 号	H27.6.26	埋蔵文化財は所在しない	県教委 松本
豊田市	川面町	大屋敷遺跡	27 教生 1155 号	H27.7.13	埋蔵文化財は所在しない	県教委 松本
長久手市	岩作	岩作高根前地区	27 教生 1505 号	H27.7.13	埋蔵文化財は所在しない	県教委 松本
岡崎市	保久町	猪屎地区	27 教生 1598 号	H27.9.11	埋蔵文化財は所在しない	県教委 松本
豊田市	八草町	八草城跡	27 教生 2073 号	H27.10.6,7	埋蔵文化財は所在しない	県教委 松本
豊田市	越戸町	越戸町地区	27 教生 2074 号	H27.8.25 H27.10.8	埋蔵文化財は所在しない	県教委 松本
岩倉市	北島町	権現山地区	27 教生 2072 号	H27.9.29	埋蔵文化財が所在	県教委 松本
一宮市	祐久	祐久・明知地区	27 教生 2692 号	H27.11.9 H27.11.27	埋蔵文化財は所在しない	県教委 松本
豊田市	万町町	万町町地区	27 教生 3116 号	H27.12.1	埋蔵文化財は所在しない	県教委 松本
豊橋市	三弥町	三弥町地区	27 教生 3117 号	H27.12.2,3	埋蔵文化財は所在しない	県教委 松本
岡崎市	大高味町	大高味町地区	27 教生 3147 号	H28.2.9	埋蔵文化財は所在しない	県教委 松本
長久手市	岩作	岩作高根前地区	27 教生 3148 号	H28.2.16	埋蔵文化財は所在しない	県教委 松本
瀬戸市	南山口町	南山 14 号窯跡	27 教生 3149 号	H28.3.2	埋蔵文化財は所在しない	県教委 松本
豊田市	長興寺	長興寺関連遺跡	27 教生 3150 号	H28.1.26 H28.2.26	埋蔵文化財は所在しない	県教委 松本
豊田市	野見町	野見町地区	27 教生 3304 号	H28.3.23	埋蔵文化財は所在しない	県教委 松本

3 愛知県埋蔵文化財調査センター

(1) 埋蔵文化財調査センターの役割

愛知県埋蔵文化財調査センター（以下、調査センター）は発掘調査による出土品を適切に収蔵・活用するとともに、埋蔵文化財の調査研究・普及啓発などを行う県の施設で、弥富市に所在する。鉄筋コンクリート3階建の施設内には、資料収蔵や調査研究のための空間の他、収蔵資料を展示するスペース（資料管理閲覧室・ロビー）も設けて県民に公開している。また、図書室には発掘調査報告書・郷土史関係を中心に約9万冊の図書を収蔵しており、一般研究者等の閲覧希望にも応えている。

(2) 事業概要

① 発掘調査関連事業の実施

調査センターでは、平成27年度には、県内で実施される県関係の開発事業に伴う発掘調査を1遺跡（調査面積合計1,400㎡）実施した。また本年度から豊田・岡崎地区研究開発施設用地造成事業に伴う発掘調査の整理作業を実施している。

② 発掘調査の調整・指導

調査センターでは、愛知県教育委員会が公益財団法人愛知県教育・スポーツ振興財団愛知県埋蔵文化財センター（以下、埋文センター）に委託して実施する発掘調査関係事業に関わる調整及び指導を行っている。平成27年度に実施したのは、発掘調査が19遺跡（調査面積合計17,100㎡）、整理・報告書作成が遺跡であった。日常的な業務として、調査事業に関わる関係開発部局と県文化財保護室・埋文センターとの調整・協議、埋文センターの実施事業に対する工程会議の開催や現場における発掘調査の指導などを実施した。

③ 出土資料の保管・活用

調査センターでは、調査センターや埋文センターが実施した発掘調査の出土資料を保管し、その活用を図っている。

・出土資料の保管状況

保管資料の合計はコンテナに換算して約4万7千箱に及び、調査センターの他、旧知多高等学校に保管・管理している。

・出土資料の貸出・閲覧希望等

平成27年度には、下関市立考古博物館をはじめ県内外の博物館から79件の依頼があり、6,874点（埋文センターが管理している写真資料の貸出を含む）の資料についての貸出及び写真撮影・掲載許可を行った。また、愛知県陶磁美術館はじめ2ヶ所の博物館に計312点の資料を長期貸出している。

・出土資料の譲与

調査センターが保管している出土資料については、遺跡が所在する市町村からの要望を受けて、関係資料を一括して譲与している。平成13年度よりこれまでに豊田市、稲沢市、豊橋市、西尾市、田原市、一宮市、安城市、大口町へ78遺跡、あわせて9,337箱の譲与を行った。

・来館者への対応

個人・グループなどの一般見学者、および市町村史編纂、学術論文・修士論文・卒業論文作成等のための資料調査・図書閲覧などの調査研究目的でのセンター利用者は、平成27年度においては1,736名であった。

④ 市町村・関係団体への指導・助言

県及び市町村の埋蔵文化財担当職員を対象として、「第28回埋蔵文化財調査研究会」を開催した。県内で実施された発掘調査の事例発表（10遺跡）を行った。

V 資料

1 国・県指定文化財の現状変更等

(1) 国指定有形・無形・民俗文化財

① 現状変更等

申請なし

② 修理届

名称	所有者 (管理者)	修理内容	届出日	修理期間	県文書番号	
旧正伝院書院	名古屋鉄道 (株)	亀裂のある該当襖を取り外し、業者の工場にて襖縁、引手の取外し、上貼り本紙の裏打ち補修を行う	H27.7.31	受理後 ～ H27.10.31	H27.8.12	27 教生 1289
如庵	名古屋鉄道 (株)	柿葺屋根の欠損しているため、応急処置として柿葺板の腐食・破損部を除去し、加工した柿板を差し込む	H27.8.22	H27.8.22 ～ H27.8.22	H27.9.18	27 教生 1550
旧堀田家住宅	津島市	茶室土壁のひび割れとはがれ箇所について、部分補修を行う	H27.10.8	H28.4.1 ～ H28.5.31	H27.10.14	27 教生 1867
旧札幌電話交換局舎	(公財)明治村	扉枠、扉マガサについては取替、間柱三本は接木補修とする。壁面については在来に習い補修	H27.11.9	H27.12月 ～ H28.2月	H27.11.19	27 教生 2209

③ き損届

名称	所有者	き損内容	き損日	届出日	県文書番号	
豊橋ハリストス正教会聖使徒福音者馬太聖堂	宗教法人 豊橋ハリストス正教会	屋根材の腐朽による雨漏り	H27.7.3	H27.7.8	H27.7.14	27 教生 1027
旧正伝院書院	名古屋鉄道 (株)	三の間南片開き襖、水屋入口襖が経年により劣化している	H27.5.7	H27.7.31	H27.8.12	27 教生 1288
性海寺多宝塔	性海寺住職 鶴飼五大	多宝塔亀腹の漆喰一部に亀裂と剥落	H27.3.24	H27.8.31	H27.9.1	27 教生 1437
如庵	名古屋鉄道 (株)	柿葺屋根の欠損	H27.8.21	H27.8.21	H27.9.18	27 教生 1549
旧札幌電話交換局舎	(公財)明治村	一部片開板戸の縦枠と上枠、その下地となる間柱と胴差しに蟻害が発生	H27.9.1	H27.9.4	H27.9.16	27 教生 1596
旧堀田家住宅	津島市	茶室土壁のひび割れとはがれ	H27.8.29	H27.10.8	H27.10.14	27 教生 1865
愛知県庁舎 附 南自動車庫 北自動車庫	愛知県	1階廊下、床及び壁面一部にスス付着 6階コピー室内、天井、壁、建具が消化器の薬剤や消化栓の水を浴びた	H27.11.28	H27.12.7	H27.12.8	27 教生 2361
犬山城天守	(公財)犬山城白帝文庫	天守内階段(1階から2階部分)を昇降すると蹴込板及び踏板が動く	H27.11.5	H28.3.1	H28.3.8	27 教生 3052
刈谷市郷土資料館	刈谷市	台風18号による北西屋根の瓦の破損5枚	H27.9.9	H27.9.28	H27.10.5	27 教生 1794
三谷町帰宅山車蔵	蒲郡市三谷町北区	経年劣化による雨樋受け取付け金具部のモルタルひび割れ	H27.9.29	H27.10.3	H27.10.8	27 教生 1834
豊橋市公会堂	豊橋市	老朽化による東側壁面モルタル部の浮き5㎡	H27.10.20	H27.10.20	H27.11.4	27 教生 2085

(2) 県指定有形・無形・民俗文化財

① 現状変更

名称	所有者	変更内容	届出日	受理日	県文書番号	
犬山祭の山車	犬山祭保存会	中本町、鍛冶屋町、下本町、名栗町山車の展示用幕使用と展示用電飾使用	H27.5.13	H27.5.15	H27.7.1	27 教生第 861
旧渡辺家書院及び茶室	(公財) 後藤報恩会	破損瓦の葺替及び破損している桶・木部の修理	H27.9.24	H27.11.30	H27.11.30	27 教生 2279

② 修理届

名称	所有者 (管理者)	修理内容	届出日	修理期間	県文書番号	
犬山祭の山車 (鍛冶屋町壽老臺)	犬山祭保存会	一部ヒノキ材である太柄はシラカン材に替える。本体側に取り付くべき太柄で斗側に食い込んでいるものは、外して本体側に付直す	H27.4.20	受理通知後～ H27.9 月末旬	H27.7.1	—
大恩寺山門	宗教法人 大恩寺	釘留めが外れたことによる破損であったため、割れた部材を木工用ボンドで接着し、仕上げ釘でとめることにより現状に復する	H28.2.29	H28.2.17 ～ H28.2.18	H28.3.16	27 教生号外
服部家住宅	服部豊	下地まで削いだ後、中塗り・上塗りを施した	H27.10.29	H27.11.4 ～ H27.11.20	H28.3.18	27 教生号外

③ き損届

名称	所有者	き損内容	き損日	届出日	県文書番号	
犬山祭の山車 (鍛冶屋町壽老臺)	犬山祭保存会	経年劣化により一部の太柄が堅牢度を失っている	H27.4.	H27.4.20	H27.7.1	—
妙興寺鐘楼	宗教法人 妙興寺	東側外壁漆喰の亀裂及び剥離	不明	H27.5.28	H27.6.2	27 教生号外
瑞泉寺総門	宗教法人 瑞泉寺	総門扉の枠木の亀裂及び虹梁と境内側空柱に虫食い損傷	H27.6 月初旬	H27.7.21	H27.9.1	27 教生号外
大恩寺山門	宗教法人 大恩寺	上層の北西建具が内側に倒壊し、南東建具も一部破損している	H28.2.8	H28.2.26	H28.3.16	27 教生号外
服部家住宅	服部豊	宝蔵庫の南側同壁(漆喰)の一部裏側に水が入り漆喰が浮いている	H27.10.14	H27.10.23	H28.3.18	27 教生号外

(3) 国指定史跡・名勝・天然記念物

① 現状変更

市町村	種別	名称	条文	現状変更内容	申請者名	申請年月日	県文書 番号 27 教生	文化庁 番号 27 受付財	許可年月日
蒲郡市	天	清田の大クス	125	土壌改良	蒲郡市教育委員会 教育長	H27.4.7	112	120	H27.5.15
犬山市	特天	オオサンショウ ウオ	125	一時捕獲	木曾川犬山頭首工付 近のオオサンショウ ウオ調査会	H27.4.7	205	399	H27.6.19
豊橋市	史	嵩山蛇穴	125	鉄塔撤去	中部電力株式会社執 行役員岡崎支店長	H27.4.10	206	164	H27.5.15
設楽町	天	ネコギギ	168	捕獲及び飼育等	国土交通省設楽ダム 工事事務所長	H27.4.21	277	176	H27.6.19
名古屋 市、稲沢 市、一宮 市、碧南 市	天	イタセンバラ	168	捕獲及び飼育等	中部地方環境事務所 長	H27.3.13	316	174	H27.5.15
新城市	名天	鳳来寺山	125	発掘調査	宗教法人東照宮	H27.5.8	544	456	H27.7.17
小牧市	史	小牧山	125	整備工事	小牧市長	H27.6.11	731	514	H27.7.17
安城市	史	本證寺境内	125	工作物設置	個人	H27.6.12	762	591	H27.7.17
岡崎市	天	ネコギギ	125	捕獲及び飼育	碧南海浜水族館館長	H27.6.10	803	621	H27.7.17
犬山市	名	木曾川	125	地盤調査	株式会社迎帆楼代表 取締役	H27.6.19	820	648	H27.7.17
小牧市	史	小牧山	125	建築物撤去	小牧市長	H27.6.30	1091	768	H27.9.18

幸田町	史	島原藩主深溝松平家墓所	125	土砂撤去	幸田町長	H27.7.10	1157	797	H27.9.18
犬山市	名	木曾川	125	福祉施設建築	一般財団法人地球子ども村代表理事	H27.8.10	1396	977	H27.9.18
犬山市	名	木曾川	168	農業用水管理道路整備	東海農政局木曾川水系土地改良調査管理事務所長	H27.8.17	1397	976	H27.9.18
一宮市	特天、天	オオサンショウウオ、イタセンパラ、ネコギギ	168	一時捕獲及び移動	国土交通省中部地方整備局木曾川上流河川事務所長	H27.8.28	1595	1176	H27.10.16
犬山市	名	木曾川	125	橋梁修理	犬山市長	H27.9.8	1678	1177	H27.10.16
犬山市	名	木曾川	125	説明版設置	犬山市長	H27.9.25	1882	1396	H27.11.20
豊川市	天	御油のマツ並木	125	樹勢回復措置等	豊川市長	H27.10.16	1933	1398	H27.11.20
豊川市	史	三河国分寺跡	125	建物撤去	個人	H27.10.19	1967	1417	H27.11.20
犬山市	名	木曾川	125	住宅建築	個人	H27.10.16	1974	1397	H27.11.20
豊田市	天	ネコギギ	168	生息状況調査	国土交通省中部地方整備局豊橋河川事務所長	H27.10.19	2099	1485	H27.12.11
設楽町、東栄町、豊根村	特天	カモンカ	125	捕獲	設楽町長、東栄町長、豊根村長	H27.10.20 H27.11.6 H27.11.6	2101	1437	H27.11.20
犬山市	名	木曾川	125	植樹	犬山市長	H27.12.4	2458	1712	H28.1.15
小牧市	史	小牧山	125	ボーリング調査	小牧市長	H28.1.7	2661	1827	H28.3.11
犬山市	名	木曾川	125	給水設備整備	犬山市長	H27.12.24	2664	1828	H28.2.12

② 滅失・き損届

市町村	種別	名称	条文	現状変更等内容	届出者名	届出年月日	県文書番号 27 教生
豊田市	特天	カモンカ	118	滅失届 (1 頭)	豊田市教育委員会教育長	H27.3.31	12
豊田市	特天	カモンカ	118	滅失届 (1 頭)	豊田市教育委員会教育長	H27.3.31	33
豊川市	天	御油のマツ並木	118	き損届 (2 樹)	豊川市教育委員会教育長	H27.4.16	204
豊田市	特天	カモンカ	118	滅失届 (1 頭)	豊田市教育委員会教育長	H27.4.27	346
豊田市	特天	カモンカ	118	滅失届 (1 頭)	豊田市教育委員会教育長	H27.5.12	487
豊田市	特天	カモンカ	118	滅失届 (1 頭)	豊田市教育委員会教育長	H27.5.7	610
新城市	特天	カモンカ	118	滅失届 (1 頭)	新城市教育委員会教育長	H27.6.8	727
刈谷市	天	小堤西池のカキツバタ群落	118	き損届 (15 株)	刈谷市長	H27.6.5	728
豊田市	特天	カモンカ	118	滅失届 (1 頭)	豊田市教育委員会教育長	H27.6.18	806
豊田市	特天	カモンカ	118	滅失届 (1 頭)	豊田市教育委員会教育長	H27.6.25	862
豊根村	特天	カモンカ	118	滅失届 (1 頭)	豊根村教育委員会教育長	H27.6.26	870
田原市	史	吉胡貝塚	118	展示ガラス破損	田原市長	H27.7.3	1090
新城市	特天	カモンカ	118	滅失届 (1 頭)	新城市教育委員会教育長	H27.8.31	1546
豊田市	特天	カモンカ	118	滅失届 (1 頭)	豊田市教育委員会教育長	H27.8.27	1547
豊田市	特天	カモンカ	118	滅失届 (1 頭)	豊田市教育委員会教育長	H27.9.11	1694
豊田市	特天	カモンカ	118	滅失届 (1 頭)	豊田市教育委員会教育長	H27.9.11	1695
岡崎市	特天	カモンカ	118	滅失届 (1 頭)	岡崎市教育委員会教育長	H27.9.14	1705

豊田市	特天	カモシカ	118	滅失届 (1 頭)	豊田市教育委員会教育長	H27.10.5	1850
豊田市	特天	カモシカ	118	滅失届 (1 頭)	豊田市教育委員会教育長	H27.10.7	1851
新城市	特天	カモシカ	118	滅失届 (1 頭)	新城市教育委員会教育長	H27.10.1	1852
新城市	名天	鳳来寺山	118	石垣崩落	宗教法人鳳来寺代表役員	H27.9.16	1892
豊田市	特天	カモシカ	118	滅失届 (1 頭)	豊田市教育委員会教育長	H27.10.15	1934
豊田市	特天	カモシカ	118	滅失届 (1 頭)	豊田市教育委員会教育長	H27.11.4	2164
豊田市	特天	カモシカ	118	滅失届 (1 頭)	豊田市教育委員会教育長	H27.11.12	2165
豊田市	特天	カモシカ	118	滅失届 (1 頭)	豊田市教育委員会教育長	H27.12.7	2473
豊川市	天	御油のマツ並木	118	き損届 (1 樹)	豊川市教育委員会教育長	H27.12.10	2474
豊田市	特天	カモシカ	118	滅失届 (1 頭)	豊田市教育委員会教育長	H27.12.15	2493
新城市	特天	カモシカ	118	滅失届 (1 頭)	新城市教育委員会教育長	H28.1.4	2589
新城市	特天	カモシカ	118	滅失届 (1 頭)	新城市教育委員会教育長	H28.1.26	2799
新城市	特天	カモシカ	118	滅失届 (1 頭)	新城市教育委員会教育長	H28.2.1	2815
豊田市	特天	カモシカ	118	滅失届 (1 頭)	豊田市教育委員会教育長	H28.1.29	2829
新城市	特天	カモシカ	118	滅失届 (2 頭)	新城市教育委員会教育長	H28.2.10	2919
新城市	特天	カモシカ	118	滅失届 (1 頭)	新城市教育委員会教育長	H28.2.24	2991
豊田市	特天	カモシカ	118	滅失届 (1 頭)	豊田市教育委員会教育長	H28.2.23	2992
豊田市	特天	カモシカ	118	滅失届 (1 頭)	豊田市教育委員会教育長	H28.2.23	2993
新城市	特天	カモシカ	118	滅失届 (2 頭)	新城市教育委員会教育長	H28.1.15	2995
豊田市	史	松平氏遺跡	118	漏水	松平神社八幡神社松平東照宮代表役員	H28.3.10	3119
豊田市	特天	カモシカ	118	滅失届 (1 頭)	豊田市教育委員会教育長	H28.3.9	3157
新城市	特天	カモシカ	118	滅失届 (1 頭)	新城市教育委員会教育長	H28.3.10	3194

(4) 県指定史跡・名勝・天然記念物

①現状変更

市町村	種別	名称	条例 条文	現状変更等内 容	申請者名	申請年月日	県教委 許可年月日	県文書番号 27 教生
西尾市	天	西尾のヒメタイコウチ	33-1	竹林整備	西尾市	H27.4.21	H27.5.25	488
常滑市	天	多賀神社の社叢	33-1	樹勢回復措置	多賀神社氏子 総代長	H27.5.20	H27.5.20	542
豊田市	史	豊田大塚古墳	33-1	発掘調査	豊田市教育委 員会教育長	H27.5.21	H27.5.25	592
新城市	名	満光寺庭園	33-1	復旧工事	宗教法人満光 寺世話人代表	H27.5.25	H27.6.2	609
豊橋市	天	葦毛湿原	33-1	試料採取	金城学院大学 国際情報学部	H27.6.25	H27.7.9	951
豊橋市	天	葦毛湿原	33-1	湿地復元	豊橋市教育委 員会教育長	H27.9.18	H27.9.28	1712
新城市	天	中宇利丸山の蛇紋岩植生	33-1	試料採取	愛知大学教授	H27.9.9	H27.9.28	1713
田原市	天	黒河湿地植物群落	33-1	ヤチヤナギ生 存状況調査及 び花粉採取	国立大学法人 弘前大学農学 生命科学部学 部長	H27.9.11	H27.10.15	1880
美浜町	天	阿奈志神社のホルトノキ	33-1	枝の伐採	矢梨区長	H27.10.3	H27.10.13	1881
豊田市	史	豊田大塚古墳	33-1	擬木設置修繕	豊田市教育委 員会教育長	H27.10.9	H27.10.21	1913

豊川市	天	砥鹿神社のケヤキ	33-1	腐朽部処置	宗教法人砥鹿神社代表	H27.11.4	H27.11.11	2100
武豊町	天	老町田湿地植物群落	33-1	樹木伐採	愛知県知事	H27.11.26	H28.1.22	2713
東郷町	史	黒笹7号窯跡	33-1	樹木剪定	尾三衛生組合管理者	H28.1.5	H28.1.27	2714
豊田市	史	豊田大塚古墳	33-1	法面修繕	豊田市教育委員会教育長	H28.2.23	H28.3.2	3004
半田市	天	撰取院のイブキ	33-1	枝の伐採	撰取院	H28.2.12	H28.3.16	3166

2 埋蔵文化財関係資料

(1) 遺跡の新規発見・内容変更

市町村名	遺跡名	遺跡番号	所在地	種別	時代	県文書番号		備考
						27 教生	日付	
名古屋市	高針原1号窯	004048	名古屋市名東区高針原二丁目	窯業遺跡	奈良	209	H27.4.23	新規発見
名古屋市	H-G-108号窯	004049	名古屋市名東区五丁目	窯業遺跡	中世	209	H27.4.23	新規発見
名古屋市	蝮ヶ池古窯	005138	名古屋市千種区田代町字蝮池上	窯業遺跡	古墳	209	H27.4.23	新規発見
名古屋市	H-113号窯	009062	名古屋市昭和区山手通三丁目 山手通地内	窯業遺跡	平安	209	H27.4.23	新規発見
名古屋市	NN288号窯	010085	名古屋市天白区天白町大字平針字黒石	窯業遺跡	奈良	209	H27.4.23	新規発見
名古屋市	NN289号窯	010086	名古屋市天白区天白町大字平針字黒石	窯業遺跡	奈良	209	H27.4.23	新規発見
名古屋市	NN286号窯	014167	名古屋市緑区鳴海町亀ヶ洞三丁目	窯業遺跡	奈良	209	H27.4.23	新規発見
名古屋市	NA207号窯	014168	名古屋市緑区大高町東植松	窯業遺跡	平安	209	H27.4.23	新規発見
名古屋市	NA324号窯	014169	名古屋市緑区大高町東植松	窯業遺跡	平安・中世	209	H27.4.23	新規発見
名古屋市	NA336号窯	014170	名古屋市緑区大高町北南休	窯業遺跡	平安・中世	209	H27.4.23	新規発見
名古屋市	八事裏山5号窯	003151	名古屋市天白区天白町大字八事字裏山	窯業遺跡	平安	209	H27.4.23	内容変更
名古屋市	八事裏山4号窯	003153	名古屋市天白区天白町大字八事字裏山	窯業遺跡	平安	209	H27.4.23	内容変更
名古屋市	八事山田1号窯	010036	名古屋市天白区天白町大字八事字山田	窯業遺跡	平安	209	H27.4.23	内容変更
瀬戸市	北山窯跡	030970	瀬戸市落合町	窯業遺跡	近現代	384	H27.5.11	新規発見
春日井市	熊野高見遺跡	040219	春日井市熊野町字高見	集落跡／遺物散布地	平安／平安・中世	412	H27.5.15	新規発見
春日井市	桜佐下五反田遺跡	040220	春日井市桜佐町字下五反田	集落跡／遺物散布地	平安・中世／平安・中世	412	H27.5.15	新規発見
春日井市	熊野水田遺跡	040221	春日井市熊野町字水田	集落跡／遺物散布地	古墳・平安・中世／奈良・平安・中世	412	H27.5.15	新規発見
安城市	森遺跡	540164	安城市里町森	集落跡／遺物散布地	奈良・平安／古墳	523	H27.5.25	内容変更
春日井市	桜佐上五反田遺跡	040222	春日井市桜佐町字上五反田・西見	集落跡／遺物散布地	古墳・奈良・平安・中世／中世	655	H27.6.4	新規発見
豊橋市	北山4号窯	791405	豊橋市大岩町字北山	窯業遺跡	奈良	796	H27.6.22	新規発見
豊橋市	北山5号窯	791406	豊橋市大岩町字北山	窯業遺跡	奈良	796	H27.6.22	新規発見
豊橋市	米山12号窯	791407	豊橋市岩崎町字米山	窯業遺跡	平安	796	H27.6.22	新規発見
豊橋市	米山13号窯	791408	豊橋市岩崎町字米山	窯業遺跡	平安	796	H27.6.22	新規発見
豊橋市	長尾3号窯	791409	豊橋市岩崎町字長尾	窯業遺跡	平安	796	H27.6.22	新規発見
豊橋市	小深田古墳	791410	豊橋市石巻本町字小深田	古墳	古墳	796	H27.6.22	新規発見
春日井市	桜佐下五反田遺跡	040220	春日井市桜佐町字下五反田・上五反田・西見	集落跡／遺物散布地	平安・中世／平安・中世	1187	H27.8.10	内容変更
日進市	村東遺跡	130182	日進市赤池町村東	遺物散布地	中世	1534	H27.9.8	新規発見
田原市	仲第3号窯	860355	田原市南神戸町大北	窯業遺跡	中世	2283	H27.12.1	新規発見
田原市	仲第4号窯	860356	田原市南神戸町大北	窯業遺跡	中世	2283	H27.12.1	新規発見
田原市	富山C古窯跡第3号窯跡	860357	田原市六連町百々	窯業遺跡	中世	2283	H27.12.1	新規発見
田原市	富山C古窯跡第4号窯跡	860358	田原市六連町一本木	窯業遺跡	中世	2283	H27.12.1	新規発見
田原市	富山C古窯跡第5号窯跡	860359	田原市六連町一本木	窯業遺跡	中世	2283	H27.12.1	新規発見
田原市	富山C古窯跡第6号窯跡	860360	田原市六連町一本木	窯業遺跡	中世	2283	H27.12.1	新規発見

市町村名	遺跡名	遺跡番号	所在地	種別	時代	県文書番号		備考
						27 教生	日付	
田原市	富山 C 古窯跡第7号窯跡	860361	田原市六連町一本木	窯業遺跡	中世	2283	H27.12.1	新規発見
田原市	富山 C 古窯跡第8号窯跡	860362	田原市六連町一本木	窯業遺跡	中世	2283	H27.12.1	新規発見
田原市	富山 C 古窯跡第9号窯跡	860363	田原市六連町一本木	窯業遺跡	中世	2283	H27.12.1	新規発見
田原市	平岩第3号窯	860364	田原市芦町郷津	窯業遺跡	中世	2283	H27.12.1	新規発見
田原市	平岩第4号窯	860365	田原市芦町郷津	窯業遺跡	中世	2283	H27.12.1	新規発見
田原市	野添原 A 古窯跡第2号窯	870053	田原市赤羽根町野添原	窯業遺跡	中世	2283	H27.12.1	新規発見
田原市	野添原 A 古窯跡第3号窯	870054	田原市赤羽根町野添原	窯業遺跡	中世	2283	H27.12.1	新規発見
田原市	野添原 A 古窯跡第4号窯	870055	田原市赤羽根町野添原	窯業遺跡	中世	2283	H27.12.1	新規発見
田原市	野添原 A 古窯跡第5号窯	870056	田原市赤羽根町野添原	窯業遺跡	中世	2283	H27.12.1	新規発見
田原市	野添原 A 古窯跡第6号窯	870057	田原市赤羽根町野添原	窯業遺跡	中世	2283	H27.12.1	新規発見
田原市	野添原 A 古窯跡第7号窯	870058	田原市赤羽根町野添原	窯業遺跡	中世	2283	H27.12.1	新規発見
春日井市	桜佐屋舗遺跡	040223	春日井市桜佐町宇屋舗	集落跡/遺物散布地	奈良・平安・中世/中世	2284	H27.12.1	新規発見
田原市	富山 C 古窯跡群第1号窯	860256	田原市六連町百々	窯業遺跡	中世	2282	H27.12.1	内容変更
田原市	富山 C 古窯跡群第2号窯	860257	田原市六連町百々	窯業遺跡	中世	2282	H27.12.1	内容変更
田原市	野添原 A 古窯跡群第1号窯	860007	田原市赤羽根町野添原	窯業遺跡	中世	2282	H27.12.1	内容変更
春日井市	桜佐下五反田遺跡	040220	春日井市桜佐町字下五反田・上五反田・西見・屋舗	集落跡/遺物散布地	平安・中世	2285	H27.12.1	内容変更
安城市	北加美遺跡	540216	安城市小川町北加美	集落跡	中世・近世	2329	H27.12.4	新規発見
春日井市	桜佐高畑遺跡	040224	春日井市桜佐町高畑・屋舗	集落跡/遺物散布地	奈良・平安・中世・近世/中世	2571	H28.1.4	新規発見
幸田町	松ノ本遺跡	610123	額田郡幸田町大字野場字松ノ本	遺物散布地	古墳	3211	H28.3.17	新規発見
春日井市	明知第2号墳	040007	春日井市明知町字上ノ田	その他の遺跡	近世	3212	H28.3.17	内容変更

(2) 土地開発事業に伴う埋蔵文化財所在の有無の照会

①市町村協議案件

市町村	照会者	照会地	事業内容等	遺跡の名称 (種類/時代)	照会日付	県文書番号		回答内容
						27 教生	日付	
美浜町	個人	知多郡美浜町大字奥田字石畑地内	太陽光発電設備の設置	奥田石畑製塩遺跡(その他の遺跡/古墳・奈良・平安・中世)	H27.5.21	578	H27.5.28	要保護法上の手続き
豊根村	NDS株式会社 豊橋支店	北設楽郡豊根村富山字大沼ほか9件	電柱建替工事	なし	H27.8.28	1498	H27.9.9	現状では所在せず
美浜町	株式会社タデック	知多郡美浜町大字奥田地内	太陽光発電設備の設置	青山池古窯郡(窯業遺跡/中世)	H27.9.9	1597	H27.9.17	要保護法上の手続き
長久手市	個人	長久手市助六地内	専用住宅新築工事	助六第3号古墳(古墳/古墳)	H27.10.2	1844	H27.10.9	工事立会
愛西市	学校法人 平山学園	愛西市持中町八町地内	学校法人平山学園清林館高等学校新校舎建設事業	八町遺跡(遺物散布地/古墳・奈良・平安・中世)	H27.12.11	2457	H27.12.16	要試掘調査
美浜町	中部電力 半田営業所	知多郡美浜町大字奥田字海道地内(大己神社敷地内)	普通支線新設工事	海道田遺跡(遺物散布地/古墳・奈良・平安・中世)	H28.3.23	3292	H28.3.31	要保護法上の手続き
美浜町	中部電力 半田営業所	知多郡美浜町大字野間字斧廻間地内	支持物建替工事	斧廻間遺跡(遺物散布地/弥生・中世)	H28.3.23	3293	H28.3.31	要保護法上の手続き

市町村	照会者	照会地	事業内容等	遺跡の名称 (種類/時代)	照会日付	県文書番号		回答内容
						27 教生	日付	
尾張旭市	尾張旭市長	尾張旭市城山町長池下19番地1外3筆	城山公園仮設駐車場 の整備	城山土塁東古窯 (窯業遺跡/中世)、 城山土塁南古窯 (窯業遺跡/平安)、 新居城(城山城) (城館跡/中世)、城 山1号窯(窯業遺 跡/古墳)、城山2号 窯(窯業遺跡/古 墳)、城山3号窯 (窯業遺跡/古墳)	H28.3.23	3329	H28.3.31	要討掘調査
豊根村	シーキューブ株式会 社	北設楽郡豊根村下黒川字蔵 平2番	KDDI 携帯電話基 地局の工事	蔵平遺跡(遺物散 布地/縄文・弥生)	H28.3.24	3330	H28.3.31	工事立会

②県教育委員会処理案件

市町村	照会者	照会地	事業内容等	遺跡の名称 (種類/時代)	照会日付	県文書番号		回答内容
						27 教生	日付	
愛西、岡 崎、安城、 西尾、豊 橋、田原、 南知多市 町ほか	農林水産部農林基盤 局長	愛西市開輪・佐屋中部・東條 西條地区、南知多町南知多 1・2期、岡崎・安城市島崎 地区、西尾市福地・高落2期、 豊橋市二回・新高師地区、田 原市新天白地区ほか31件	水環境整備事業、経 営体育成基盤整備、 特定農業用管水路 特別対策、たん水防 除、地盤沈下対策、 緊急農地防災、緊急 農地防災、海岸耐震 対策、農業水利施設 保全対策事業、海岸 整備事業、土地改良 施設耐震対策事業	角野古墳(古墳/古墳)、井桁A遺跡(遺物散布地/中世・近世)、井桁B遺跡(遺物散布地/中世・近世)、伊重B遺跡(遺物散布地/中世・近世)、伊重A遺跡(遺物散布地/中世・近世)、東条八幡社遺跡(遺物散布地/中世)、西条八幡社遺跡(遺物散布地/中世・近世)、葦刈間遺跡(窯業遺跡/中世)、大井釜山古窯群(遺物散布地/弥生)、角田遺跡(遺物散布地/近世)、坂戸遺跡(遺物散布地/弥生)、福地遺跡(集落跡/弥生・古墳・奈良・平安・中世)、新倉遺跡(遺物散布地/弥生)、坂戸・三本木遺跡(遺物散布地/弥生・古墳)、八ヶ尻城(城館跡/中世)、大宮東遺跡(遺物散布地/中世)、室遺跡(集落跡・その他の遺跡/中世・奈良・平安)、室町上屋敷(城館跡/中世)、毘沙門遺跡(集落跡・遺物散布地/弥生・古墳・平安・中世)、尾花陣屋(城館跡/近世)、駒郷遺跡(遺物散布地/弥生)、市杵嶋神社貝塚(貝塚・遺物散布地/縄文・弥生)、市杵嶋神社古墳(その他の墓/中世・近世)、市杵嶋神社古墳(古墳/古墳)、市場遺跡(集落跡・遺物散布地/中世・近世・縄文・弥生・古墳・奈良・平安)、中山貝塚(貝塚/弥生)、高師神社南遺跡(遺物散布地/奈良・平安・中世・近世)	H26.7.28	215	H27.5.11	要保護法上の手続 き、要確認調査
豊橋市	名古屋刑務所長	豊橋市今橋町15番地 豊 橋刑務支所	建物増築	吉田城(城館跡/中 世・近世)、飽海遺 跡(遺物散布地/弥 生・古墳・奈良・平 安・中世)	H27.4.2	259	H27.4.2	要保護法上の手続 き、要確認調査
瀬戸市ほ か36市 町	農林水産部農林基盤 局長	庄名新池、ほか21件	土地改良施設耐震 対策事業		H27.2.18	300	H27.5.13	要保護法上の手続 き、要確認調査、要 協議
設楽町	農林水産部農林基盤 局長	設楽町田峰字後貝津・手籠 前・鍛冶沢・戸井久蔵・下畑・ 根古・二社所・平岩・尺地・ 中尾羽根・沢ノ頭・休戸・鐘 錫場・寺前・前下・鍛冶屋前・ 根貝津・細田・柿ノ平・根畑・ 中貝津・家ノ上・家ノ下・才 久多・子タバ・西貝津・下貝 津・堂ノ根・久手平・上川畑	農地環境整備事業		H26.11.4	331	H27.5.11	要保護法上の手続 き、要確認調査
美浜町、南 知多町	知多建設事務所長	美浜町大字古布～南知多町 大字豊丘	道路改良工事	-	H26.2.24	338	H27.5.11	現状では所在せず
愛西市ほ か	農林水産部農林基盤 局長	愛西市目比川地区ほか	緊急農地防災事業	-	H27.1.16	388	H27.5.12	現状では所在せず
瀬戸市	農林水産部農林基盤 局長	瀬戸市山の田町地内	土地改良施設耐震 対策事業	-	H27.5.19	506	H27.5.22	現状では所在せず

市町村	照会者	照会地	事業内容等	遺跡の名称 (種類/時代)	照会日付	県文書番号		回答内容
						27 教生	日付	
豊田市	豊田加茂農林水産事務所長	豊田市前岡まか6件	治山事業	善道和遺跡(遺物散布地/中世・近世)、大屋敷遺跡(集落跡/縄文)、堂平遺跡(遺物散布地/縄文)、一色平遺跡(遺物散布地/中世・近世)	H27.4.17	553	H27.5.28	要保護法上の手続き、要試掘調査、要確認調査
瀬戸市ほか4市	尾張農林水産事務所長	瀬戸市東排戸まか17件	治山事業	白坂雲興寺遺跡(遺物散布地/縄文・中世)、久保砦(城館跡/中世)、山新田遺跡(遺物散布地/中世)	H27.3.3	554	H27.5.28	要試掘調査、要保護法上の手続き、要確認調査
名古屋市	振興部長	名古屋市守山区市場地内	建物取り壊し事業	守山白山古墳(古墳/古墳)	H27.4.14	624	H27.6.4	要保護法上の手続き、工事立会、要確認調査
豊田市	豊田加茂建設事務所長	豊田市岩神町地内	砂防工事	仲田古墳(その他の墓/中世)、仲田遺跡(遺物散布地/平安・中世)(ヒメハルゼミ)	H27.4.17	630	H27.6.25	要試掘調査(要協議)
知多町	知多建設事務所長	南知多町大字山海地内	海岸の護岸工事	小桝遺跡(遺物散布地/古墳・奈良・平安)	H27.4.27	676	H27.6.12	要保護法上の手続き、要確認調査、要試掘調査
豊田市	豊田加茂建設事務所長	豊田市花沢町地内	道路工事(歩道設置)	番場遺跡(遺物散布地/縄文)	H27.4.17	677	H27.6.12	要試掘調査
豊田市ほか	豊田加茂建設事務所長	豊田市黒坂町地内ほか	砂防事業	古宿遺跡(遺物散布地/縄文・古墳・平安・中世)	H27.4.22	678	H27.6.12	要試掘調査
新城市	名古屋地方検察庁会計課長	新城市字北畑 新城区検察庁	東海財務局への提出書類	-	H27.6.10	746	H27.6.22	現状では所在せず
岡崎市	西三河建設事務所長	岡崎市滝町字入山	道路災害防止工事	-	H27.5.11	809	H27.6.23	現状では所在せず
田原市	東三河建設事務所長	田原市片浜町地内	道路災害防止工事	-	H27.5.13	810	H27.6.23	現状では所在せず
田原市	東三河建設事務所長	田原市伊良湖町地内	道路災害防止工事	-	H27.5.15	811	H27.6.23	現状では所在せず
豊根村	新城設楽建設事務所長	北設楽郡豊根村下黒川地内	主要地方道 阿南東栄線	小田遺跡(遺物散布地/縄文)	H27.5.12	883	H27.8.24	要保護法上の手続き、要確認調査
豊田・豊橋市	愛知県公安委員会	豊田市御作町深度ほか5件	大型道路標識の立替	-	H27.5.11	1096	H27.7.22	現状では所在せず
春日井市	名古屋地方検察庁会計課長	春日井市八幡町 春日井区検察庁	東海財務局への提出書類	-	H27.7.16	1097	H27.7.22	現状では所在せず
豊田市	豊田加茂建設事務所長	豊田市有間町地内	砂防事業	宇内戸遺跡(遺物散布地/縄文・中世)	H27.4.22	1112	H27.7.28	要保護法上の手続き、要確認調査
豊田市	豊田加茂建設事務所長	豊田市有間町地内	砂防事業	有間町仲田遺跡(遺物散布地/縄文・中世)	H27.4.28	1113	H27.7.28	要保護法上の手続き、要確認調査
豊田市	豊田加茂建設事務所長	豊田市小田木町地内	道路工事	シモヤ遺跡(遺物散布地/縄文・中世)、五升寺遺跡(遺物散布地/縄文・中世)	H27.4.27	1114	H27.7.28	要保護法上の手続き、要確認調査
豊田市	国土交通省 名古屋国道事務所長	国道153号(豊田市明川町～小田木町)	国道153号トンネル新設、迂回路新設	-	H27.5.14	1324	H27.8.24	現状では所在せず
岡崎市	企業庁長	岡崎市保久町、外山地内	研究開発施設用造成事業	猪尻遺跡(遺物散布地/中世)	H27.7.23	1325	H27.8.24	要試掘調査、要保護法上の手続き、工事立会
豊川市	国土交通省 中部地方整備局 豊橋河川事務所長	豊川市三上町権現下地内	権現山 CCTV 設置	-	H27.8.3	1326	H27.8.24	現状では所在せず
岩倉市	建設部長	岩倉市北島町権現山地内	下水道事業	権現山遺跡(集落跡/縄文・弥生・古墳・奈良・平安・中世)、伝法寺野田遺跡(遺物散布地/弥生・中世)	H27.6.29	1329	H27.8.24	要試掘調査

市町村	照会者	照会地	事業内容等	遺跡の名称 (種類/時代)	照会日付	県文書番号		回答内容
						27 教生	日付	
一宮市	建設部長	一宮市榑木麻字古阿弥陀地内(ほか)4件	下水道事業	麻字古阿弥陀遺跡 (遺物散布地/中世)、八王子遺跡(遺物散布地/弥生)	H27.6.8	1330	H27.8.24	要試掘調査、要確認調査
岡崎市	西三河農林水産部事務所長	岡崎市保久町字市場地内	治山事業	保久城跡(城館跡/中世)	H27.4.23	1333	H27.8.24	要確認調査
豊田市	豊田加茂建設事務所長	豊田市連谷町	道路改築工事	-	H27.4.22	1334	H27.8.24	要試掘調査
武豊、大府、阿久比、常滑市町	愛知県道路公社理事長	知多郡武豊町字下山ノ田ほか4件	道路工事(インターチェンジ新設)	-	H27.5.13	1335	H27.8.24	要試掘調査
蒲郡市	東三河農林水産部事務所長	蒲郡市三谷町大島地内	治山事業	大島A地点遺跡(遺物散布地/縄文)	H27.5.13	1336	H27.8.24	要試掘調査
稲沢市	一宮建設事務所長	稲沢市片原一色町地内	道路改良工事	一色城址(城館跡/中世)	H27.5.14	1337	H27.8.24	要保護法上の手続き、要試掘調査
豊橋市	東三河農林水産部事務所長	豊橋市雲谷町字ナベ山下地内	治山事業	普門寺旧境内遺跡(寺院跡/中世) (普門寺の大杉)	H27.5.13	1338	H27.8.24	要確認調査(要協議)
豊田市	豊田加茂建設事務所長	豊田市島崎地内(ほか)2件	道路災害防止工事	島崎町島崎遺跡(遺物散布地/縄文・中世)	H27.5.15	1347	H27.9.9	要試掘調査
豊田市、安城市	矢作川総合第二期農地防災事業所長	豊田市岩倉取水口ほか42件	耐震化対策工事	辻貝戸窯(窯業遺跡/近代)、蔵屋敷窯(窯業遺跡/中世・近代)、辻貝戸遺跡(遺物散布地/中世)、新左屋敷遺跡(遺物散布地/奈良・中世)、向イ原遺跡(遺物散布地/縄文・奈良)、勘八中根古墳群(古墳/古墳)、今町宮之後遺跡(集落跡/奈良・近世)、今町遺跡(集落跡/奈良・近世)、大明神C遺跡(遺物散布地/不明)、西槽目遺跡(遺物散布地/縄文)、水入遺跡(集落跡/古墳・奈良・平安・中世・近世)、北田遺跡(遺物散布地/縄文)、小狭間遺跡(遺物散布地/不明)、神明遺跡(集落跡/弥生・古墳・奈良)、曲尺手遺跡(遺物散布地/縄文)、古林遺跡(遺物散布地/縄文)、蛸半遺跡(遺物散布地/縄文)、亥ノ講遺跡(遺物散布地/縄文)、唐池遺跡(遺物散布地/縄文)、石ナ曾根遺跡(遺物散布地/縄文)	H27.7.1	1502	H27.9.30	要保護法上の手続き、工事立会、慎重工事、
豊田市	中日本高速道路株式会社 名古屋支社豊田保全・サービスセンター所長	伊勢湾自動車道(豊田JCT～豊田東JCT)	資材置場設置	郷土遺跡(集落跡/古墳・奈良・平安・中世・近世)	H27.8.27	1504	H27.9.9	要保護法上の手続き、慎重工事
稲沢、一宮、東海、岡崎、西尾、安城、豊田、設楽、田原、豊川、瀬戸、名古屋、春日井、日進、江南、津島、半田、大府、刈谷、碧南、知立、新城、豊川市町	財務施設課長	稲沢市平野町・大塚南、一宮市萩原町・千秋町、東海市加木屋町、岡崎市石神町・羽根崎、西尾市一色町、安城市池浦町、豊田市井上町・千石町、設楽町清崎、田原市古田町、豊川市小坂井町、瀬戸市南山口ほか62件	耐震改修工事 公共下水道工事 学校整備	辻惣山遺跡(遺物散布地/奈良・平安・中世)、平野・小寺遺跡(社寺跡・遺物散布地/奈良・中世・近世)、二タ子遺跡(遺物散布地/弥生)、串作集落東遺跡(遺物散布地/平安～中世)、萩原中学校交河田遺跡(集落跡/弥生)、五万出遺跡(遺物散布地/弥生・古墳・奈良・平安・中世・近世)、加木屋1・2・3号窯(窯業遺跡/中世)、石神町古墳(古墳/古墳)、小豆坂第1号墳(古墳/古墳)、赤羽根古城跡(城館跡/中世)、赤羽上郷中遺跡(遺物散布地/弥生)、上原新切遺跡(遺物散布地/縄文)、井上遺跡(遺物散布地/縄文)、井上1・2号墳(古墳/古墳)、千石遺跡(集落跡・遺物散布地/縄文・奈良・平安・弥生・古墳・中世)、広畑遺跡(遺物散布地/縄文・平安・中世)、重原藩田口代官所(城館跡/近世・近現代)、萩平村古屋敷(城館跡/中世)、白石遺跡(遺物散布地/弥生)、吉添遺跡(遺物散布地/弥生)、一宮南高校平松遺跡(集落跡・遺物散布地/弥生・古墳・平安・中世)、南山2・15・34号窯(窯業遺跡/中世)	H27.4.7	1548	H27.9.17	要試掘調査、要確認調査
設楽町、東栄町、豊根村	新城設楽建設事務所長	北設楽郡設楽町田口地内ほか3件	急傾斜地崩壊対策事業	居立(遺物散布地/弥生・奈良・中世)、山ノ上田遺跡(遺物散布地/中世)、宇連遺跡(遺物散布地/縄文・中世)	H27.6.3	1583	H27.10.23	要試掘調査、要確認調査
名古屋市	振興部長	名古屋市東区矢田町ほか2件	建物取り壊し工事	-	H27.6.3	1584	H27.10.23	現状で所在せず
東海市	知多建設事務所長	東海市加木屋町南平井～泡池地内	街路整備事業	寺ノ前古窯(窯業遺跡/中世)、泡池1号窯(窯業遺跡/中世)	H27.6.4	1585	H27.9.17	要試掘調査
設楽町	新城設楽建設事務所長	北設楽郡設楽町清崎地内	道路改築工事	-	H27.6.9	1586	H27.10.23	要試掘調査
南知多町	知多農林水産事務所長	知多郡南知多町大字豊浜字西ノ平井地内	治山事業	-	H27.6.17	1587	H27.10.23	要試掘調査
春日井市、瀬戸市	尾張建設事務所長	春日井市玉野地内(ほか)3件	砂防事業、急傾斜地崩壊対策工事	-	H27.6.23	1588	H27.10.15	要試掘調査

市町村	照会者	照会地	事業内容等	遺跡の名称 (種類/時代)	照会日付	県文書番号		回答内容
						27 教生	日付	
西尾市	西三河建設事務所長	西尾市上町～下町地内	道路改良工事	道興寺跡(社寺跡/中世)、丸山御所(西町古城・西野町砦)(城跡跡/中世)、丸山塚(その他の墓/中世)	H27.6.29	1589	H27.10.23	要試掘調査
岡崎市	西三河建設事務所長	岡崎市保久町・中伊町地内	道路改築工事	十三塚(その他の墓/時代は不明)	H27.6.29	1590	H27.10.23	要試掘調査
岡崎市	西三河建設事務所長	岡崎市米河内町地内	道路改築工事	-	H27.6.29	1591	H27.10.23	要試掘調査
岡崎市	西三河建設事務所長	岡崎市大高味町地内	道路改築工事	-	H27.6.29	1592	H27.10.23	要試掘調査
岡崎市	西三河建設事務所長	岡崎市一色町・大柳町	道路改良工事	-	H27.6.29	1593	H27.10.23	要試掘調査
知多市	知多建設事務所長	知多市八幡字池下～東浦町大字緒川字寿久茂	道路改良工事	-	H27.6.9	1603	H27.10.23	要試掘調査
東浦町	知多建設事務所長	知多郡東浦町大字緒川～知多郡河久比町大字福住	道路改良工事	植山B 古窯群(窯業遺跡/中世)、山ノ神遺跡(遺物散布地/縄文)、中釜池古窯(窯業遺跡/中世)、馬越古窯(窯業遺跡/中世)	H27.6.9	1605	H27.10.23	要試掘調査
一宮市	国土交通省中部地方整備局 木曾川上流河川事務所長	一宮市起、小信中島地先	堤防整備等	船渡船場跡(定渡船場、宮河戸跡、船橋河渡跡)	H27.6.8	1625	H27.10.23	要協議
一宮市	国土交通省中部地方整備局 木曾川上流河川事務所長	一宮市北方町地先	治水安全、河川管理	(イタセンパラの生息地)	H27.6.8	1626	H27.10.23	現状では所在せず
新城市	新城設楽建設事務所長	新城市作手黒瀬地内	緊急防災河川工事	-	H27.7.3	1651	H27.10.23	現状では所在せず
東郷・蟹江町、西尾・蒲郡市	愛知県警察本部長	愛知県東郷町白鳥2丁目ほか4件	本庁建設工事(建替)	-	H27.6.8	1652	H27.10.23	現状では所在せず
知多市	愛知県警察本部長	知多市新知字齊宮畑地内	交番建設工事(建替)	-	H27.8.31	1653	H27.10.23	現状では所在せず
稲沢市ほか13市町	愛知県公安委員会	稲沢市平和町中三宅中屋敷地内ほか23件	大型道路標識の建替	出口遺跡(遺物散布地/奈良・平安・中世・近世)	H27.8.4	1654	H27.10.23	要保護法上の手続き、慎重工事
名古屋市ほか9市町	愛知県公安委員会	名古屋市東区東大曾根町地内ほか15件	大型道路標識の建替	-	H27.8.31	1655	H27.10.23	現状では所在せず
名古屋・春日井市	尾張建設事務所長	名古屋市北区東味鏡、春日井市御幸町地内	河川改修	-	H27.7.3	1665	H27.10.23	工事立会
北名古屋・清須市	尾張建設事務所長	北名古屋市沖村、清須市春日地内	河川改修	-	H27.7.3	1666	H27.10.16	工事立会
稲沢市ほか6市	愛知県警察本部長	稲沢市国府宮ほか9件	交番建設工事(建替)	尾張国府跡(官衙跡/古墳・奈良・平安・中世・近世)	H27.7.7	1667	H27.10.23	要保護法上の手続き、要確認調査
豊田市	豊田加茂建設事務所長	豊田市大沼町地内	砂防工事	-	H27.7.16	1668	H27.10.16	要試掘調査
刈谷市	知立建設事務所長	刈谷市井ヶ谷町地内	道路築造工事	稲藪崎第1・2号窯	H27.8.4	1669	H27.10.20	要試掘調査
新城市	新城設楽農林水産事務所長	新城市作手菅沼字ヌメガイソ地内	治山事業	-	H27.9.24	1827	H27.10.9	現状では所在せず
愛西市ほか	東海農政局長	愛西市諏訪町地内	引継通知文書の添付書類	-	H27.10.21	1998	H27.10.27	現状では所在せず
豊田市	豊田加茂農林水産事務所長	豊田市大野瀬町地内	治山事業	下椿平(遺物散布地/縄文)	H27.10.6	2000	H27.10.27	要保護法上の手続き、工事立会
小牧市ほか9市町	愛知県公安委員会	小牧市大字西之島地内ほか17件	大型道路標識の建替	高拍子遺跡(遺物散布地/中世)	H27.10.15	2071	H27.11.5	要保護法上の手続き、慎重工事
豊田市	豊田加茂建設事務所長	豊田市国谷町地内	道路改築工事	-	H27.11.9	2262	H27.12.4	要試掘調査
名古屋市ほか6市	愛知県公安委員会	名古屋市中区大須地内ほか15件	大型道路標識の建替	-	H27.11.20	2330	H27.12.4	現状では所在せず

市町村	照会者	照会地	事業内容等	遺跡の名称 (種類/時代)	照会日付	県文書番号		回答内容
						27 教生	日付	
岩倉市	一宮建設事務所長	岩倉市曾野町地内	河川改修工事	岩倉城址(城館跡/中世)、居屋敷古墳(古墳古墳)	H27.11.30	2362	H27.12.10	要確認調査
豊橋市	企業庁長	豊橋市三弥町地内	工業用地造成	道賢田遺跡(遺物散布地古墳・古代・近世)、三弥元屋敷遺跡(遺物散布地/中世)	H27.10.14	2386	H27.11.13	要試掘調査
稲沢市	企業庁長	稲沢市平和町下三宅地内	工業用地造成	折口遺跡(遺物散布地/奈良・平安・中世・近世)、屯倉社遺跡(遺物散布地/奈良・平安)	H27.11.20	2387	H27.12.9	要試掘調査
南知多町	知多農林水産事務所長	知多郡南知多町大字豊浜・豊丘	治山工事	-	H27.12.8	2430	H27.12.22	現状で所在せず
瀬戸市	尾張農林水産事務所長	瀬戸市穴田町・東月町地内	治山事業	穴田3号窯跡(窯業遺跡/近世)	H27.11.6	2622	H27.12.24	要保護法上の手続き、工事立会
豊田市	中日本高速道路株式会社名古屋支社豊田保全・サービスセンター所長	伊勢湾岸自動車道(豊田JCT~豊田東JCT)	仮置場所の囲い設置	水入遺跡(集落跡古墳・奈良・平安・中世・近世)	H28.1.20	2718	H28.2.1	要保護法上の手続き、慎重工事
東海市	国土交通省中部地方整備局名四国道事務所長	東海市名和町家下	引継通知文書の添付書類	-	H28.1.21	2765	H28.2.1	現状で所在せず
新城市	新城設案農林水産事務所長	新城市副川字大双瀬他地内	間伐	双瀬村古屋敷(城館跡/中世)	H28.1.20	2803	H28.2.3	間伐作業以外は別途協議
名古屋市	建設部長	名古屋市緑区桃山地内	緑黒石住宅建替工事	-	H27.12.28	2841	H28.2.10	現状で所在せず
名古屋市	建設部長	名古屋市緑区浦里地内	鳴海住宅建替工事	-	H27.12.28	2842	H28.2.10	現状で所在せず
名古屋市	建設部長	名古屋市名東区牧の里地内	高針住宅建替工事	-	H27.12.28	2843	H28.2.10	現状で所在せず
名古屋市	建設部長	名古屋市中川区大畑町地内	大畑住宅建替工事	-	H27.12.28	2844	H28.2.10	現状で所在せず
小牧市	建設部長	小牧市大字東田中地内	小牧住宅建替工事	-	H27.12.28	2845	H28.2.10	現状で所在せず
豊田市	建設部長	豊田市神池町地内	住宅建替工事	-	H27.12.28	2846	H28.2.10	現状で所在せず
南知多町	河川課長	知多郡南知多町大字篠島地内	海岸の護岸工事	小磯島遺跡(遺物散布地/縄文)	H27.12.24	2847	H28.2.24	要確認調査
豊田、岡崎、豊橋市	国土交通省中部地方整備局豊橋河川事務所長	豊田市長興寺・秋葉町、岡崎市上青野町、豊橋市大村町地先	河道開削工事	瑞穂遺跡(遺物散布地/奈良・平安・中世)、長興寺関連遺跡(遺物散布地/中世)、矢作河床遺跡(遺物散布地/縄文・弥生・古墳・奈良・平安・中世)、吉田城址(集落跡、城館跡、遺物散布地/奈良・平安・中世・近世、縄文・古墳)、鉾海遺跡(遺物散布地/縄文・弥生・古墳・奈良・平安・中世)	H27.8.17	3020	H28.1.12	要試掘調査、要確認調査、要協議
岡崎市	西三河建設事務所長	岡崎市大高味町地内	急傾斜地崩壊対策事業	大河城(大川城)(城館跡その他の墓/中世)	H28.2.10	3155	H28.3.15	要保護法上の手続き、要確認調査
豊田市	国土交通省中部地方整備局豊橋河川事務所長	豊田市野見町地先	河川改修工事	牛寺廃寺跡(社寺跡/古墳・奈良)	H28.3.11	3189	H28.3.15	要確認調査
岡崎市	西三河建設事務所長	岡崎市荻川町中屋敷ほか	街路整備事業	-	H28.2.22	3282	H28.3.31	要試掘調査

(3) 発掘調査の届出・通知

①92 条による届出

市町村名	遺跡の名称	所在地	届出者	届出日付	調査の目的	調査種別	調査面積	調査期間	県文書番号	
									27 教生	通知日付
稲沢市	北丹波・東流遺跡	稲沢市下津丹下田町・下津森町・下津下町西一丁目	公益財団法人 愛知県教育・スポーツ振興財団理事長	H27.3.24	開発事業	本発掘調査	390	H27.4.22 ~ H27.7.31	19	H27.4.7
設楽町	大栗遺跡	北設楽郡設楽町川向大栗	公益財団法人 愛知県教育・スポーツ振興財団理事長	H27.4.2	開発事業	本発掘調査	2360	H27.5.1 ~ H27.8.31	53	H27.4.15

市町村名	遺跡の名称	所在地	届出者	届出日付	調査の目的	調査種別	調査面積	調査期間	県文書番号	
									27 教生	通知日付
設楽町	大名倉遺跡、日掛遺跡、西地、東地遺跡、ハラビ平遺跡、大名倉丸山遺跡、上戸神遺跡、大栗遺跡、万瀬遺跡、大畑遺跡、向橋遺跡、永江沢遺跡、添沢遺跡	北設楽郡設楽町	公益財団法人 愛知県教育・スポーツ振興財団理事長	H27.3.27	開発事業	確認調査	1500	H27.4.27 ~ H27.12.25	54	H27.4.15
設楽町	笹平遺跡	北設楽郡設楽町小松字笹平地内	公益財団法人 愛知県教育・スポーツ振興財団理事長	H27.4.2	開発事業	本発掘調査	7050	H27.5.1 ~ H27.12.15	55	H27.4.13
豊田市	東小笹遺跡	豊田市越戸町東小笹所在	公益財団法人 愛知県教育・スポーツ振興財団理事長	H27.4.13	開発事業	確認調査	30	H27.5.11 ~ H27.5.29	169	H27.4.20
西尾市	岡山南遺跡	西尾市吉良町木田	公益財団法人 愛知県教育・スポーツ振興財団理事長	H27.4.10	開発事業	本発掘調査 試掘調査	950	H27.5.11 ~ H27.8.31	171	H27.4.20
瀬戸市	本地大塚古墳・西本地町東遺跡	瀬戸市西本地町1-110-1、111番	公益財団法人 瀬戸市文化振興財団 理事長	H27.4.17	開発事業	本発掘調査	630	H27.5.20 ~ H28.2.29	403	H27.5.13
設楽町	川向東貝津遺跡	北設楽郡設楽町川向字東貝津	公益財団法人 愛知県教育・スポーツ振興財団理事長	H27.4.6	開発事業	本発掘調査	2740	H27.5.18 ~ H27.8.30	411	H27.4.2
名古屋市	富士見町遺跡	名古屋市中区富士見町8-12 (806番)	ナカシャクリエイテブ株式会社 代表取締役	H27.5.27	開発事業	本発掘調査	441	H27.6.27 ~ H27.8.31	617	H27.5.28
瀬戸市	大坪西遺跡	瀬戸市大坪町113番2	公益財団法人 瀬戸市文化振興財団 理事長	H27.5.28	開発事業	本発掘調査	100	H27.7.1 ~ H27.7.31	633	H27.6.2
名古屋市	椿町遺跡・桜台高校遺跡	名古屋市南区霞町35番1、椿町21番3	株式会社イビソク名古屋支店 支店長	H27.6.15	開発事業	本発掘調査	400	H27.7.15 ~ H27.9.30	823	H27.6.23
瀬戸市	中水野遺跡	瀬戸市中水野町2丁目758番、759番1、759番2	公益財団法人 瀬戸市文化振興財団 理事長	H27.7.1	開発事業	本発掘調査	200	H27.8.1 ~ H27.8.31	933	H27.7.2
名古屋市	白川公園遺跡	名古屋市中区栄二丁目1603番地、1604-1番地、1604-8番地、1606-1番地、1606-2番地	株式会社アーキジオ中日本支店 支店長	H27.7.1	開発事業	本発掘調査	372	H27.8.1 ~ H27.9.10	988	H27.7.9
瀬戸市	若宮遺跡	瀬戸市山口町304番、305番	公益財団法人 瀬戸市文化振興財団 理事長	H27.7.1	開発事業	本発掘調査	276.26	H27.8.1 ~ H27.8.31	1011	H27.7.10
新城市	萩平遺跡A	新城市川路萩平105~108 萩平遺跡A地点隣接地	愛知学院大学 学長	H27.6.30	学術研究	本発掘調査	48	H27.8.30 ~ H27.9.10	1013	H27.7.10
設楽町	滝瀬遺跡	北設楽郡設楽町大字八橋字タキセ	公益財団法人 愛知県教育・スポーツ振興財団理事長	H27.4.5	開発事業	本発掘調査	1470	H27.8.17 ~ H27.11.30	1153	H27.7.28
瀬戸市	北山築跡・勘介築跡	瀬戸市落合町76-1番、77番	公益財団法人 瀬戸市文化振興財団 理事長	H27.7.1	開発事業	本発掘調査	190	H27.8.3 ~ H27.9.30	1231	H27.7.1
名古屋市	東山61号窯、東山39号窯、東山72号窯	名古屋市千種区園山町3丁目(名古屋大学構内)	名古屋大学大学院文学研究科考古学研究室	H27.6.25	学術研究	確認調査	10	H27.9.1 ~ H28.3.31	1239	H27.8.5
設楽町	大名倉丸山遺跡	北設楽郡設楽町大字松戸字ワカドチ	公益財団法人 愛知県教育・スポーツ振興財団理事長	H27.8.28	開発事業	本発掘調査	450	H27.10.1 ~ H27.11.30	1500	H27.9.8
清須市	清洲城下町遺跡	清須市清洲地内	株式会社イビソク名古屋支店 支店長	H27.9.18	開発事業	本発掘調査	1100	H27.10.20 ~ H28.3.31	1719	H27.9.25
安城市	下懸遺跡	安城市小川町向田	公益財団法人 愛知県教育・スポーツ振興財団理事長	H27.9.29	開発事業	本発掘調査	280	H27.11.2 ~ H27.12.28	1742	H27.9.29
名古屋市	天白元屋敷遺跡	名古屋市守山区大字中志段味字天白地内	株式会社 二友組 代表取締役	H27.11.13	開発事業	本発掘調査	390	H27.12.16 ~ H28.3.31	2238	H27.11.24
清須市	朝日遺跡	清須市春日江 地先	国際文化財株式会社中部支店 支店長	H27.12.24	開発事業	本発掘調査	24.8	H28.2.1 ~ H28.3.30	2549	H27.12.25
瀬戸市	穴田9号墳	瀬戸市穴田町854番1	公益財団法人 瀬戸市文化振興財団 理事長	H27.12.28	開発事業	確認調査	40	H28.2.1 ~ H28.2.5	2577	H28.1.4
瀬戸市	桂藏築跡	瀬戸市西茨町40-1、42、43	公益財団法人 瀬戸市文化振興財団 理事長	H27.12.28	学術研究	確認調査	60	H28.2.1 ~ H28.2.29	2578	H28.1.4
名古屋市	若葉通遺跡	名古屋市北区若葉通四丁目11番	ナカシャクリエイテブ株式会社 代表取締役	H27.12.24	開発事業	本発掘調査	484	H28.1.28 ~ H28.3.31	2594	H28.1.5

市町村名	遺跡の名称	所在地	届出者	届出日付	調査の目的	調査種別	調査面積	調査期間	県文書番号	
									27 教生	通知日付
名古屋市	朝日遺跡	名古屋市西区中沼町257番地	国際文化財株式会社中部支店 支店長	H27.12.25	開発事業	本発掘調査	156.3	H28.2.1 ~ H28.3.30	2595	H28.1.5
名古屋市	長久寺遺跡	名古屋市東区白壁3丁目地内	株式会社二友組 代表取締役	H28.3.5	開発事業	本発掘調査	221	H28.4.5 ~ H28.11.30	3123	H28.3.9

②99 条による報告

市町村名	遺跡の名称	所在地	調査主体	届出日付	調査の目的	調査種別	調査面積	調査期間	県文書番号	
									27 教生	通知日付
豊田市	菅ノ口A遺跡	豊田山下山代町菅ノ口	愛知県埋蔵文化財調査センター	H27.4.6	開発事業	本発掘調査	1400	H27.5.7 ~ H27.9.30	51	H27.4.13
安城市	本證寺境内	安城市野寺町野寺 200番・201番・202番・203番	安城市	H27.4.7	開発事業	確認調査	126	H27.1.28 ~ H27.3.11	66	H27.4.7
豊田市	水汲遺跡	豊田下川白町水汲 545-1	豊田市	H27.4.7	開発事業	確認調査	4	H27.3.12 ~ H27.3.12	67	H27.4.7
田原市	八幡上貝塚	田原市小中山町八幡上 363-2	田原市	H27.4.7	開発事業	本発掘調査	270	H27.1.26 ~ H27.2.4	68	H27.4.7
岡崎市	岡崎城跡	岡崎市康生町 561 外	岡崎市	H27.4.16	開発事業	試掘調査	50	H26.12.12 ~ H27.3.16	151	H27.4.16
岡崎市	太夫塚古墳	岡崎市若松町字西之切 44-18 から 63-2 の一部	岡崎市	H27.4.16	開発事業	試掘調査	8	H27.3.26 ~ H27.3.27	152	H27.4.16
安城市	別郷廃寺跡	安城市別郷町油石 33番、34番、73番3	安城市	H27.4.16	開発事業	本発掘調査	75	H27.3.4 ~ H27.3.31	153	H27.4.16
田原市	保美貝塚	田原市保美町平城	田原市	H27.4.16	開発事業	確認調査	42	H26.5.8 ~ H26.6.10	154	H27.4.16
稲沢市	尾張国内跡	稲沢市松下 1丁目 8番 9号	稲沢市	H27.4.16	開発事業	確認調査	2	H27.4.8 ~ H27.4.8	155	H27.4.16
岡崎市	平岩城跡	岡崎市上明大寺町 2丁目	岡崎市	H27.4.30	開発事業	試掘調査	31.5	H27.4.16 ~ H27.4.17	358	H27.4.30
豊田市	寺部城、寺部遺跡	豊田市寺部町 1丁目 31番 1・3	豊田市	H27.4.2	開発事業	確認調査	6	H27.3.10 ~ H27.3.10	413	H27.4.2
豊田市	伊保遺跡	豊田市保見町権堂坊 64-1・5、65・66	豊田市	H27.4.2	開発事業	確認調査	10	H27.3.5 ~ H27.3.6	414	H27.4.2
豊田市	森下遺跡	豊田市長興寺 4丁目 38番	豊田市	H27.4.2	開発事業	確認調査	16	H27.2.27 ~ H27.2.27	415	H27.4.2
豊田市	江古山遺跡	豊田市東保見町江古山 48-1・2・3	豊田市	H27.4.2	開発事業	確認調査	20	H27.3.25 ~ H27.3.25	416	H27.4.2
豊橋市	橋良遺跡	豊橋市橋良二番町 179	豊橋市	H27.4.3	開発事業	確認調査	6	H27.3.10 ~ H27.3.10	417	H27.4.3
知多市	堀切遺跡	知多市八幡字堀切 42番 13、51番 1	知多市	H27.5.1	開発事業	確認調査	2	H27.2.18 ~ H27.2.18	418	H27.5.1
豊橋市	若宮遺跡・境松遺跡・内田貝塚	豊橋市牟呂町字境松 12番、字坂津 58番、字若宮 119番、121番、124番、125番、字内田 9番	豊橋市	H27.5.7	開発事業	本発掘調査	3,900	H26.5.19 ~ H27.3.31	419	H27.5.7
安城市	別郷廃寺跡	安城市別郷町油石 33番、34番、73番3	安城市	H27.5.7	開発事業	本発掘調査	75	H27.4.2 ~ H27.4.25	420	H27.5.7
瀬戸市	大坪西遺跡	瀬戸市大坪町 113番 2	瀬戸市	H27.5.11	開発事業	確認調査	25	H27.4.21 ~ H27.4.24	421	H27.5.11
豊田市	寺部遺跡	豊田市上野町 1丁目 28ほか	豊田市	H27.5.12	開発事業	本発掘調査	175	H26.8.20 ~ H26.9.30	422	H27.5.12
刈谷市	刈谷城跡	刈谷市司町 2丁目 50番	刈谷市	H27.5.12	開発事業	確認調査	0.5	H27.4.22 ~ H27.4.22	423	H27.5.12
みよし市	荒畑遺跡	みよし市三好町上 77-44 他	みよし市	H27.4.3	開発事業	確認調査	22.5	H27.3.11 ~ H27.3.11	427	H27.4.3
豊橋市	吉田城址・鉾海遺跡	豊橋市今橋町 3番地 1	豊橋市	H27.4.3	開発事業	本発掘調査	450	H27.2.2 ~ H27.3.20	428	H27.4.3
刈谷市	築地貝塚	刈谷市築地町三丁目 13番 13	刈谷市	H27.5.12	開発事業	確認調査	0.5	H27.4.27 ~ H27.4.27	444	H27.5.12
安城市	別郷廃寺跡	安城市別郷町油石 37番 1	安城市	H27.5.12	開発事業	確認調査	14.8	H27.5.7 ~ H27.5.7	445	H27.5.12
瀬戸市	白坂雲興寺遺跡	瀬戸市白坂町 61番 1、63番、65番 1、59番、65番	瀬戸市	H27.5.12	開発事業	確認調査	16	H27.4.23 ~ H27.4.28	446	H27.5.12
豊田市		豊田市四郷町森前 152・153・154	豊田市	H27.4.2	開発事業	試掘調査	29.2	H27.3.17 ~ H27.3.18	469	H27.4.2
安城市	中本郷貝塚	安城市和泉町中本郷 175-3、176-1、176-2、177-5、266	安城市	H27.5.18	開発事業	確認調査	5	H27.5.12 ~ H27.5.12	470	H27.5.18
東浦町	天白遺跡	知多郡東浦町大字緒川字天白地内	東浦町	H27.5.18	開発事業	確認調査	1.1	H27.2.18 ~ H27.4.28	471	H27.5.18
田原市	西鎌田古墳	田原市田原町西鎌田 5-30	田原市	H27.4.28	開発事業	本発掘調査	160	H26.12.15 ~ H27.3.24	489	H27.4.28
田原市	西鎌田古墳	田原市田原町西鎌田 5-61	田原市	H27.4.28	開発事業	本発掘調査	40	H26.12.15 ~ H27.3.24	490	H27.4.28
刈谷市	中条遺跡	刈谷市重原本町 2丁目 56番の一部	刈谷市	H27.5.19	開発事業	確認調査	0.5	H27.5.11 ~ H27.5.11	491	H27.5.19
春日井市		春日井市熊野町字生目・五反田地内、桜佐町字上五反田・西見地内	春日井市	H27.5.21	開発事業	試掘調査	340	H27.4.16 ~ H27.5.13	510	H27.5.21
安城市	安城古城跡	安城市安城町社口堂 19番 1・20番 1・21番・23番 1	安城市	H27.5.22	開発事業	確認調査	31	H27.5.13 ~ H27.5.15	534	H27.5.22
安城市	桜井城跡	安城市桜井町城向 16ほか	安城市	H27.5.29	開発事業	確認調査	42	H27.5.21 ~ H27.5.23	599	H27.5.29
大府市	横根城跡・寺田遺跡	大府市横根町寺田 50番地の1	大府市	H27.5.29	開発事業	確認調査	4.5	H27.4.22 ~ H27.4.22	600	H27.5.29
新城市	東田遺跡	新城市富永字中ヤシキ 10-9、24-2、25、26 地内	新城市	H27.6.1	開発事業	確認調査	40	H27.5.27 ~ H27.5.27	621	H27.6.1
瀬戸市	中水野遺跡	瀬戸市中水野町 2丁目 758、759-1、759-2、760	瀬戸市	H27.6.1	開発事業	確認調査	88	H27.5.11 ~ H27.5.19	622	H27.6.1
豊田市	勧学院文護寺跡	豊田市寺部町四丁目 80番	豊田市	H27.6.1	開発事業	本発掘調査	160	H27.3.31 ~ H27.5.1	623	H27.6.1

市町村名	遺跡の名称	所在地	調査主体	届出日付	調査の目的	調査種別	調査面積	調査期間	県文書番号	
									27 教生	通知日付
豊田市	勧学院文護寺跡	豊田市寺部町四丁目 80 番	豊田市	H27.6.1	開発事業	確認調査	10	H27.3.23 ~ H27.3.24	625	H27.6.1
豊田市	上小田古瓦出土地	豊田市平戸橋町上小田 103 番 1・8	豊田市	H27.6.3	開発事業	確認調査	20	H27.5.14 ~ H27.5.18	645	H27.6.3
豊田市	寺部遺跡・寺部城跡遺跡	豊田市寺部町 2 丁目 39-6、15	豊田市	H27.6.3	開発事業	確認調査	5	H27.3.20 ~ H27.4.30	646	H27.6.3
名古屋	玉ノ井遺跡	名古屋市熱田区玉の井町 906 番地	名古屋	H27.6.5	開発事業	本発掘調査	60	H27.5.7 ~ H27.5.26	669	H27.6.5
刈谷市	肴町貝塚	刈谷市銀座五丁目 76 番、98 番、100 番	刈谷市	H27.6.10	開発事業	確認調査	0.75	H27.6.4 ~ H27.6.4	707	H27.6.10
安城市	桜井城跡	安城市桜井町城河原 1 番 30	安城市	H27.6.10	開発事業	確認調査	5.7	H27.6.2 ~ H27.6.2	710	H27.6.10
安城市	石原遺跡	安城市吉井町堂前田 9 番 10	安城市	H27.6.10	開発事業	確認調査	2.8	H27.6.2 ~ H27.6.2	711	H27.6.10
新城市	新城城跡	新城市宇東入船 119 番地ほか、地内	新城市	H27.6.11	開発事業	確認調査	130	H27.6.4 ~ H27.6.6	717	H27.6.11
豊田市	梅坪遺跡	豊田市東梅坪町 6 丁目 3-6・7	豊田市	H27.6.16	開発事業	確認調査	5	H27.6.5 ~ H27.6.5	749	H27.6.16
安城市	根崎遺跡	安城市上条町根崎 28 番 1	安城市	H27.6.16	開発事業	確認調査	12	H27.6.9 ~ H27.6.9	750	H27.6.16
豊田市	島崎町島崎遺跡	豊田市島崎町石原 3089 番 1ほか7 筆	豊田市	H27.6.17	開発事業	確認調査	1438.33	H27.6.15 ~ H27.10.31	766	H27.6.17
春日井市	桜佐上五反田遺跡	春日井市桜佐町字上五反田・西見地内	春日井市	H27.6.17	開発事業	本発掘調査	483	H27.4.28 ~ H27.6.2	767	H27.6.17
春日井市		春日井市勝川町 6 丁目 144 番	春日井市	H27.6.17	開発事業	試掘調査	715	H27.6.4 ~ H27.6.4	768	H27.6.17
大府市	中村遺跡	大府市横根町中村地内	大府市	H27.6.17	開発事業	確認調査	26.2	H27.1.28 ~ H27.1.29	769	H27.6.17
小牧市	内方前遺跡	小牧南区画整理事業区域 148 街区	小牧市	H27.6.24	開発事業	確認調査	8	H27.6.16 ~ H27.6.18	831	H27.6.24
小牧市	市之久田北浦遺跡	小牧市小牧五丁目 522 番、524 番 1、525 番の各一部	小牧市	H27.6.24	開発事業	確認調査	12	H27.6.8 ~ H27.6.11	839	H27.6.24
豊橋市	西側遺跡、眼鏡下池北遺跡	豊橋市牛川町字西側・東側地内	豊橋市	H27.6.25	開発事業	本発掘調査	1,747	H26.5.1 ~ H27.3.31	848	H27.6.25
豊橋市	吉田城址	豊橋市関屋町 204-3	豊橋市	H27.6.25	開発事業	本発掘調査	7	H26.5.22 ~ H27.5.25	849	H27.6.25
安城市	安城古城跡	安城市安城町社口堂 19 番 1・20 番 1・21 番・23 番 1	安城市	H27.6.30	開発事業	本発掘調査	53	H27.6.4 ~ H27.6.17	910	H27.6.30
安城市	別郷院寺跡	安城市別郷町油石 34 番	安城市	H27.6.30	開発事業	本発掘調査	35	H27.6.3 ~ H27.6.23	911	H27.6.30
瀬戸市	大草 12・13 号窯跡	瀬戸市台六町 403 番地 1、403 番地 2、405 番、406 番、407 番	瀬戸市	H27.7.1	開発事業	確認調査	18	H27.6.8 ~ H27.6.17	920	H27.7.1
岡崎市	於御功寺跡	岡崎市岩津町字於御所	岡崎市	H27.7.7	開発事業	本発掘調査	300	H27.6.16 ~ H27.6.12	965	H27.7.7
瀬戸市	若宮遺跡	瀬戸市山口町 304 番、305 番	瀬戸市	H27.7.7	開発事業	確認調査	28	H27.6.23 ~ H27.6.25	966	H27.7.7
蒲郡市	上ノ郷城跡	蒲郡市神ノ郷町城山 10・40・38-1・38・37・35	蒲郡市	H27.7.7	開発事業	試掘調査	150	H27.6.8 ~ H27.6.30	968	H27.7.7
春日井市		春日井市桜佐町字上五反田・西見地内	春日井市	H27.7.8	開発事業	試掘調査	203	H27.6.10 ~ H27.6.30	981	H27.7.8
安城市	高畑遺跡	安城市高木町高畑 30-1	安城市	H27.7.9	開発事業	本発掘調査	72.31	H27.6.10 ~ H27.6.30	991	H27.7.9
みよし市	西ノ口遺跡	みよし市明知町西ノ口 4 番地	みよし市	H27.7.9	開発事業	試掘調査	3.6	H27.6.24 ~ H27.6.24	990	H27.7.9
田原市	七本松遺跡	田原市中山町岬 345-1、345-54、345-55、345-7	田原市	H27.7.10	開発事業	確認調査	45.8	H27.5.1 ~ H27.5.28	1022	H27.7.10
豊田市	稲荷下遺跡	豊田市花籠町稲荷下	豊田市	H27.7.14	開発事業	確認調査	80	H27.6.24 ~ H27.6.25	1051	H27.7.14
大府市	律粉古窯	大府市吉田町律粉 147 番	大府市	H27.7.24	開発事業	確認調査	10	H27.7.15 ~ H27.7.15	1151	H27.7.24
蒲郡市	形原城跡	蒲郡市杉原町南古城 11 番 1、11 番 5	蒲郡市	H27.7.29	開発事業	試掘調査	3	H27.7.24 ~ H27.7.25	1181	H27.7.29
清須市	清洲城下町遺跡	清須市鍋片 1 丁目 106 番	清須市	H27.8.3	開発事業	確認調査	6	H27.7.24 ~ H27.7.24	1189	H27.8.3
みよし市	祢宜屋敷跡	みよし市明知町青木 40 番地 1 他	みよし市	H27.8.3	開発事業	試掘調査	4	H27.7.2 ~ H27.7.2	1224	H27.8.3
みよし市	荒畑遺跡	みよし市三好町上 249 番地 1、249 番地 4	みよし市	H27.8.3	開発事業	試掘調査	1.2	H27.4.30 ~ H27.4.30	1225	H27.8.3
みよし市	荒畑遺跡	みよし市三好町八和田 75 番地	みよし市	H27.8.3	開発事業	本発掘調査	128	H27.4.11 ~ H27.4.22	1226	H27.8.3
みよし市	荒畑遺跡	みよし市三好町姥子 2	みよし市	H27.8.3	開発事業	試掘調査	20	H27.5.15 ~ H27.5.15	1227	H27.8.3
みよし市		みよし市黒笹町寺山 975 番地	みよし市	H27.8.3	開発事業	試掘調査	36	H27.6.16 ~ H27.6.17	1228	H27.8.3
安城市	寺領院寺跡	安城市寺領町久後 61 番 2	安城市	H27.8.5	開発事業	本発掘調査	55.2	H27.7.18 ~ H27.7.21	1237	H27.8.5
豊田市	土井ノ内遺跡	豊田市田茂町平地 35-5・6	豊田市	H27.8.5	開発事業	確認調査	8	H27.7.15 ~ H27.7.17	1238	H27.8.5
小牧市	高根遺跡	小牧市高根一丁目 331 番地	小牧市	H27.8.7	開発事業	確認調査	11	H27.7.24 ~ H27.7.31	1267	H27.8.7
豊橋市	市道西遺跡	豊橋市東脇 1 丁目 17 番 13	豊橋市	H27.8.7	開発事業	確認調査	4	H27.7.21 ~ H27.7.21	1305	H27.8.7
春日井市	勝川遺跡	春日井市勝川町 4 丁目 183・184・193	春日井市	H27.8.17	開発事業	確認調査	701.23	H27.8.6 ~ H27.8.6	1340	H27.8.17
安城市	小川志茂城跡	安城市小川町北加美 24 番 1、24 番 2、29 番	安城市	H27.8.19	開発事業	本発掘調査	95.61	H27.7.3 ~ H27.8.8	1368	H27.8.19
刈谷市	刈谷城跡	刈谷市河町四丁目 18 番 1	刈谷市	H27.8.19	開発事業	確認調査	1	H27.8.11 ~ H27.8.11	1369	H27.8.19
豊橋市	小浜貝塚	豊橋市柱神ノ輪町 154 番	豊橋市	H27.8.28	開発事業	本発掘調査	50	H27.7.8 ~ H27.8.28	1443	H27.8.28
安城市	柿ノ古屋敷跡	安城市柿ノ町南屋敷 75 番 1、75 番 5	安城市	H27.8.28	開発事業	確認調査	6	H27.8.21 ~ H27.8.21	1444	H27.8.28
春日井市	庄名東ノ坪遺跡・庄名東畑遺跡	春日井市庄名町字東ノ坪・東畑地内	春日井市	H27.9.2	開発事業	確認調査	10.5	H27.8.24 ~ H27.8.25	1485	H27.9.2

市町村名	遺跡の名称	所在地	調査主体	届出日付	調査の目的	調査種別	調査面積	調査期間	県文書番号	
									27 教生	通知日付
春日井市	庄名東畑遺跡	春日井市庄名町字東畑 174-1	春日井市	H27.9.2	開発事業	確認調査	45	H27.8.24 ~ H27.8.25	1486	H27.9.2
阿久比町	親田遺跡	知多郡阿久比町大字卯坂字桜ヶ丘 43 番及び 38 番の一部	阿久比町	H27.9.2	開発事業	試掘調査	99	H27.7.2 ~ H27.8.27	1492	H27.9.2
大府市	石丸遺跡	大府市横根町石丸 66 番 1	大府市	H27.9.11	開発事業	確認調査	4	H26.12.15 ~ H26.12.15	1613	H27.9.11
西尾市	熊子砦跡	西尾市熊味町山畔 61 番 2、61 番 3	西尾市	H27.9.17	開発事業	確認調査	6	H27.7.31 ~ H27.7.31	1670	H27.9.17
岡崎市	西之切 1 号墳、太夫塚古墳	岡崎市若松町字西之切 44-18 から 63-2 の一部	岡崎市	H27.9.17	開発事業	試掘調査	10.95	H27.9.3 ~ H27.9.3	1681	H27.9.17
みよし市		みよし市打越町上屋敷 59-1	みよし市	H27.9.17	開発事業	試掘調査	17	H27.8.28 ~ H27.8.28	1682	H27.9.17
みよし市		みよし市三好町天王 93 番地 2	みよし市	H27.9.17	開発事業	試掘調査	84	H27.8.22 ~ H27.8.22	1683	H27.9.17
小牧市	南外山遺跡	小牧市大字南外山字北浦 399 番 2	小牧市	H27.9.17	開発事業	確認調査	9	H27.8.18 ~ H27.8.19	1691	H27.9.17
稲沢市	一色市場遺跡	稲沢市一色市場町 78	稲沢市	H27.9.18	開発事業	確認調査	2	H27.9.15 ~ H27.9.15	1696	H27.9.18
稲沢市	尾張国府跡	稲沢市国府宮 1 丁目 4 番 3	稲沢市	H27.9.18	開発事業	確認調査	6	H27.9.15 ~ H27.9.15	1697	H27.9.18
刈谷市	治兵衛山遺跡	刈谷市半城土中町 3-9-13	刈谷市	H27.10.2	開発事業	確認調査	0.5	H27.9.24 ~ H27.9.24	1795	H27.10.2
刈谷市	野田城	刈谷市野田町西屋敷 86-2 他	刈谷市	H27.10.2	開発事業	確認調査	0.5	H27.9.18 ~ H27.9.18	1796	H27.10.2
安城市	桜井城跡	安城市桜井町城向 16 番地ほか	安城市	H27.10.9	開発事業	確認調査	16	H27.9.12 ~ H27.9.12	1853	H27.10.9
豊田市	豊田大塚古墳	豊田市河合町 1-10-1、10-3、10-4	豊田市	H27.10.14	開発事業	確認調査	8.6	H27.6.3 ~ H27.6.17	1884	H27.10.14
安城市	桜井城跡	安城市桜井町城向 16 番 ほか	安城市	H27.10.16	開発事業	確認調査	330	H27.7.7 ~ H27.10.7	1898	H27.10.16
春日井市	桜佐上五反田遺跡・桜佐下五反田遺跡	春日井市桜佐町字西見・屋敷・高畑地内	春日井市	H27.10.21	開発事業	確認調査	227	H27.10.2 ~ H27.10.13	1941	H27.10.21
小牧市	南外山遺跡	小牧市大字南外山字屋敷 299 番地	小牧市	H27.10.22	開発事業	確認調査	26	H27.10.6 ~ H27.10.19	1955	H27.10.22
刈谷市	小垣江須賀城	刈谷市小垣江町須賀 241-1 の一部	刈谷市	H27.10.22	開発事業	確認調査	0.5	H27.10.6 ~ H27.10.6	1956	H27.10.22
豊田市	太戸遺跡近接地	豊田市平戸橋町上井畑・太戸	豊田市	H27.10.22	開発事業	確認調査	20	H27.8.26 ~ H27.8.27	1957	H27.10.22
豊橋市	市場遺跡	豊橋市牟呂市場町 19-20 の一部、19-21	豊橋市	H27.10.30	開発事業	本発掘調査	270	H27.9.14 ~ H27.10.16	2062	H27.10.30
豊橋市	中村遺跡	豊橋市牟呂市中村町 3-5	豊橋市	H27.10.30	開発事業	確認調査	7	H27.10.14 ~ H27.10.14	2063	H27.10.30
安城市	古井堤西遺跡	安城市古井町古井堤 16 番 6、17 番 1	安城市	H27.11.2	開発事業	本発掘調査	151.19	H27.9.29 ~ H27.10.14	2080	H27.11.2
稲沢市	尾張国府跡	稲沢市松下 1 丁目 18 番 8	稲沢市	H27.11.4	開発事業	確認調査	1	H27.10.19 ~ H27.10.19	2089	H27.11.4
豊田市	寺部遺跡	豊田市寺部町 3 丁目 1-1、29 ほか	豊田市	H27.11.9	開発事業	確認調査	14	H27.10.22 ~ H27.10.22	2104	H27.11.9
安城市	比蘇山古墳	安城市桜井町桜林 17-1	安城市	H27.11.9	開発事業	確認調査	3	H27.10.27 ~ H27.10.27	2105	H27.11.9
刈谷市	築地貝塚	刈谷市築地町三丁目 13 番 16	刈谷市	H27.11.9	開発事業	確認調査	0.75	H27.9.15 ~ H27.9.15	2106	H27.11.9
刈谷市	築地貝塚	刈谷市築地町三丁目 13 番 17	刈谷市	H27.11.9	開発事業	確認調査	0.5	H27.9.15 ~ H27.9.15	2107	H27.11.9
東浦町	天白遺跡	知多郡東浦町大字緒川字天白地内	東浦町	H27.11.9	開発事業	確認調査	1.1	H27.9.15 ~ H27.11.5	2108	H27.11.9
田原市	八幡上貝塚	田原市小中山町八幡上 284-2	田原市	H27.11.9	開発事業	試掘調査	8.5	H27.8.10 ~ H27.8.11	2109	H27.11.9
豊橋市	橋良遺跡	豊橋市柱二番町 229 番、228 番 3	豊橋市	H27.11.9	開発事業	確認調査	9	H27.10.15 ~ H27.10.15	2110	H27.11.9
刈谷市	板倉町遺跡	刈谷市板倉町一丁目 6 番 1	刈谷市	H27.11.12	開発事業	確認調査	0.5	H27.11.4 ~ H27.11.4	2148	H27.11.12
安城市	下り坂遺跡	安城市神?町神田 21 番 2 ほか	安城市	H27.11.16	開発事業	確認調査	6.6	H27.11.6 ~ H27.11.6	2171	H27.11.16
みよし市	道満屋敷跡	みよし市三好町一色前 21 番 1	みよし市	H27.11.27	開発事業	試掘調査	7	H27.11.4 ~ H27.11.4	2290	H27.11.27
みよし市	荒畑遺跡	みよし市三好町西ノ木戸 37 番 8	みよし市	H27.11.27	開発事業	試掘調査	14	H27.11.4 ~ H27.11.4	2291	H27.11.27
刈谷市	築地貝塚	刈谷市築地町三丁目 13 番 16・17	刈谷市	H27.11.30	開発事業	本発掘調査	108	H27.10.13 ~ H27.10.13	2292	H27.11.30
刈谷市	中条遺跡	刈谷市重原本町五丁目 57 番 2	刈谷市	H27.11.30	開発事業	確認調査	4.25	H27.10.27 ~ H27.10.27	2293	H27.11.30
安城市	長先遺跡	安城市藤井町長先 136 番ほか	安城市	H27.12.7	開発事業	確認調査	128	H27.10.28 ~ H27.10.30	2369	H27.12.7
清須市	清洲城下町遺跡	清須市清洲地内	清須市	H27.12.7	開発事業	確認調査	50	H27.11.25 ~ H27.11.27	2370	H27.12.7
みよし市		みよし市明知町八和田山 3-28	みよし市	H27.12.7	開発事業	試掘調査	40	H27.11.4 ~ H27.11.4	2371	H27.12.7
みよし市	荒畑遺跡	みよし市三好町荒畑 29 番地ほか	みよし市	H27.12.7	開発事業	試掘調査	100	H27.9.19 ~ H27.9.19	2372	H27.12.7
みよし市	道満屋敷跡	みよし市西一色町前田 464-1、465-1、西一色町中 7、1050-5、1051-5	みよし市	H27.12.7	開発事業	試掘調査	1.2	H27.11.19 ~ H27.11.19	2373	H27.12.7
小牧市	南外山遺跡	小牧市大字南外山字北浦 399 番 2	小牧市	H27.12.7	開発事業	確認調査	60	H27.8.21 ~ H27.9.18	2374	H27.12.7

市町村名	遺跡の名称	所在地	調査主体	届出日付	調査の目的	調査種別	調査面積	調査期間	県文書番号	
									27 教生	通知日付
春日井市	桜佐下五反田遺跡	春日井市桜佐町字西児・屋鋪地内	春日井市	H27.12.9	開発事業	確認調査	2404	H27.7.7 ~ H27.12.1	2395	H27.12.9
安城市	小藪遺跡	安城市上条町小藪35番1	安城市	H27.12.10	開発事業	確認調査	6.31	H27.12.2 ~ H27.12.2	2408	H27.12.10
春日井市	庄名東畑遺跡	春日井市庄名町字東畑164-6	春日井市	H27.12.14	開発事業	確認調査	5	H27.12.4 ~ H27.12.4	2436	H27.12.14
春日井市	桜佐屋鋪遺跡	春日井市桜佐町字屋鋪地内	春日井市	H27.12.14	開発事業	本発掘調査	80	H27.12.2 ~ H27.12.9	2437	H27.12.14
安城市	藤井戸跡	安城市藤井町東山68番1・72番1・73番・74番2	安城市	H27.12.16	開発事業	試掘調査	16	H27.12.8 ~ H27.12.8	2462	H27.12.16
名古屋市	H-G-18号窯	名古屋市中千種区鹿子町1丁目26番1、26番2	名古屋市	H27.12.28	開発事業	本発掘調査	148	H27.11.9 ~ H27.12.11	2557	H27.12.28
西尾市	松崎八反田遺跡	西尾市八ツ面町八反田33-2、33-4	西尾市	H27.12.28	開発事業	確認調査	20	H27.11.4 ~ H27.11.4	2558	H27.12.28
西尾市	巨海遺跡	西尾市巨海町北脇3-2	西尾市	H28.1.8	開発事業	確認調査	5	H27.12.1 ~ H27.12.1	2628	H28.1.8
西尾市	巨海遺跡	西尾市巨海町北脇3番2	西尾市	H28.1.8	開発事業	本発掘調査	119	H27.12.10 ~ H27.12.23	2629	H28.1.8
清須市	朝日遺跡	清須市春日舟付100番地	清須市	H28.1.13	開発事業	確認調査	10	H27.12.22 ~ H27.12.22	2653	H28.1.13
安城市	井ノ池遺跡	安城市古井町井ノ池53-10	安城市	H28.1.13	開発事業	確認調査	45	H28.1.6 ~ H28.1.6	2677	H28.1.13
安城市	山伏塚古墳	安城市桜井町干地60、45、44、39-2、39-1の一部、印内南分24-1、25-1、96	安城市	H28.1.18	開発事業	確認調査	23	H28.1.7 ~ H28.1.8	2686	H28.1.18
豊橋市	木ノ根遺跡	豊橋市石巻本町東木ノ根52-2、53-2	豊橋市	H28.1.18	開発事業	確認調査	4	H27.12.22 ~ H27.12.22	2687	H28.1.18
刈谷市	中条遺跡	刈谷市重原本町五丁目57番6、7	刈谷市	H28.1.19	開発事業	本発掘調査	2	H28.1.5 ~ H28.1.5	2695	H28.1.19
みよし市	荒畑遺跡	みよし市三好町荒畑18番14	みよし市	H28.1.22	開発事業	試掘調査	10	H28.1.13 ~ H28.1.13	2731	H28.1.22
安城市	井ノ池遺跡	安城市古井町井ノ池53-10	安城市	H28.1.29	開発事業	本発掘調査	45	H28.1.16 ~ H28.1.21	2776	H28.1.29
稲沢市	尾張国府跡	稲沢市松下2丁目12番17、12番18	稲沢市	H28.2.1	開発事業	確認調査	4	H28.1.26 ~ H28.1.26	2789	H28.2.1
稲沢市	矢合高畑遺跡	稲沢市矢合町豊徳516・525番	稲沢市	H28.2.2	開発事業	確認調査	250	H27.9.1 ~ H28.1.22	2808	H28.2.2
みよし市	荒畑遺跡	みよし市三好町荒畑18番10	みよし市	H28.2.2	開発事業	試掘調査	10	H28.1.18 ~ H28.1.18	2809	H28.2.2
岡崎市	岡崎城跡	岡崎市康生町802、康生通西3丁目11-1、11-2	岡崎市	H28.2.3	開発事業	確認調査	81.9	H27.9.24 ~ H27.11.6	2821	H28.2.3
清須市	朝日遺跡	清須市阿原角之城59番他	清須市	H28.2.12	開発事業	確認調査	9	H28.2.9 ~ H28.2.9	2885	H28.2.12
春日井市		春日井市桜佐町字高畑・屋鋪地内	春日井市	H28.2.15	開発事業	試掘調査	392	H27.12.1 ~ H28.2.4	2891	H28.2.15
西尾市	前田遺跡	西尾市西幡豆町馬場4	西尾市	H28.2.15	開発事業	試掘調査	15	H27.12.4 ~ H27.12.4	2892	H28.2.15
大府市	中村遺跡	大府市横根町中村地内	大府市	H28.2.25	開発事業	確認調査	22.5	H28.2.19 ~ H28.2.10	2981	H28.2.25
一宮市	伝法寺廃寺	一宮市伝法寺土地区画整理事業3街区3番	一宮市	H28.2.29	開発事業	試掘調査	15	H28.2.3 ~ H28.2.3	3003	H28.2.29
安城市	郷裏遺跡	安城市別郷町油石95-1、96-1、98	安城市	H28.2.29	開発事業	確認調査	26.79	H28.2.17 ~ H28.2.18	3005	H28.2.29
春日井市	桜佐高畑遺跡	春日井市桜佐町字高畑地内	春日井市	H28.2.29	開発事業	本発掘調査	845	H27.12.15 ~ H28.2.24	3006	H28.2.29
田原市	田原城跡	田原市田原町巴江10番地	田原市	H28.3.2	開発事業	本発掘調査	46	H27.7.1 ~ H27.7.30	3034	H28.3.2
稲沢市		稲沢市平和町下三宅舟附700、701	稲沢市	H28.3.9	開発事業	試掘調査	12	H28.3.3 ~ H28.3.3	3122	H28.3.9
安城市	森遺跡	安城市里町今池10番1	安城市	H28.3.10	開発事業	試掘調査	8	H28.3.1 ~ H28.3.1	3129	H28.3.10
安城市	桜井城跡	安城市桜井町城向16番地ほか	安城市	H28.3.10	開発事業	本発掘調査	1290	H27.11.11 ~ H28.2.29	3130	H28.3.10
豊川市	船山第1号墳	豊川市八幡町上宿地内	豊川市	H28.3.14	開発事業	本発掘調査	500	H27.3.24 ~ H27.8.31	3167	H28.3.14
豊川市	菟足神社貝塚	豊川市小坂井町宮脇地内	豊川市	H28.3.14	開発事業	試掘調査	70	H27.10.22 ~ H27.12.25	3168	H28.3.14
春日井市	明知第2号墳	春日井市明知町字上ノ田146	春日井市	H28.3.14	開発事業	確認調査	160	H28.2.16 ~ H28.3.4	3169	H28.3.14
春日井市		春日井市熊野町字番割、野崎、塚地内	春日井市	H28.3.14	開発事業	試掘調査	211.5	H28.2.16 ~ H28.3.8	3170	H28.3.14
田原市	保美貝塚	田原市田原町平城34-2、118	田原市	H28.3.14	開発事業	確認調査	12	H27.9.1 ~ H28.1.21	3171	H28.3.14
豊田市	花本遺跡近接地	豊田市上原町一丁目23・24・26-1・30・61-1・64・69ほか	豊田市	H28.3.15	開発事業	試掘調査	70	H27.12.2 ~ H27.12.3	3198	H28.3.15
新城市	新城城跡	新城市字東入船119番地ほか地内	新城市	H28.3.15	開発事業	本発掘調査	1545	H27.12.17 ~ H28.3.31	3199	H28.3.15
豊橋市	橋良遺跡	豊橋市柱三番町90番地の一部	豊橋市	H28.3.15	開発事業	確認調査	3.75	H28.2.8 ~ H28.2.8	3200	H28.3.15
安城市	荒子遺跡	安城市城ヶ入町新井10番3	安城市	H28.3.23	開発事業	確認調査	31	H28.3.11 ~ H28.3.11	3270	H28.3.23
安城市	根崎遺跡	安城市上条町根崎56番	安城市	H28.3.24	開発事業	確認調査	51.5	H28.3.2 ~ H28.3.11	3275	H28.3.24
安城市	野寺前畑遺跡	安城市野寺町前畑38番、39番、40番、41番、46番	安城市	H28.3.24	開発事業	確認調査	32	H28.3.16 ~ H28.3.16	3276	H28.3.24
岡崎市	阿知和地区遺跡	岡崎市東阿知和町、西阿知和町、真福寺町	岡崎市	H28.3.24	開発事業	分布調査	93	H27.12.7 ~ H28.1.5	3277	H28.3.24

(4) 土木工事等の届出・通知

①93条による届出

市町村名	遺跡の名称	所在地	届出者	届出日付	工事の目的	県文書番号		指示事項
						27教生	通知日付	
清須市	朝日遺跡	清須市朝日検見 41 番 1、41 番 2	個人	H27.3.24	個人住宅	24	H27.4.3	慎重工事
清須市	清洲城下町遺跡	清須市一場御園 749 番 5	個人	H27.3.24	個人住宅	25	H27.4.3	工事立会
清須市	土田遺跡	清須市土田二丁目 5 番 9	個人	H27.3.25	個人住宅	27	H27.4.3	工事立会
清須市	土田遺跡	清須市土田二丁目 15-11	株式会社サンヨーハウジング名古屋 代表取締役社長	H27.3.25	個人住宅	28	H27.4.3	工事立会
清須市	清洲城下町遺跡	清須市新清洲二丁目 9 番 6、9 番 7	個人	H27.3.24	個人住宅	29	H27.4.3	慎重工事
知多市	法海寺遺跡、中島遺跡	知多市八幡字月山 13 番地先～字中島 81 番地先	東邦瓦斯株式会社 導管部長	H27.3.24	ガス	37	H27.4.6	工事立会
豊田市	金谷城跡	豊田市金谷町 3 丁目 65 番 1、63 番 4、65 番 3、65 番 4	個人	H27.3.27	個人住宅	38	H27.4.6	慎重工事
岩倉市	曾野遺跡	岩倉市曾野町居屋敷 地内	東邦瓦斯株式会社 導管部長	H27.3.30	ガス	39	H27.4.6	慎重工事
岡崎市	小針城跡 (小針城A)	岡崎市小針町字城跡 1 番地先～100-1 番地先	東邦瓦斯株式会社 導管部長	H27.3.27	ガス	40	H27.4.6	工事立会
岡崎市	生平遺跡	岡崎市東蔵前町字木平 4-1、5-1	個人	H27.3.27	その他建物 (コンビニ)	41	H27.4.6	工事立会
豊川市	西原 1 号墳	豊川市大木町鎌水 1 番 104	株式会社三立エコロジア 代表取締役	H27.3.30	その他開発 (太陽光発電所)	42	H27.4.6	慎重工事
豊川市	西原 4 号分墳	豊川市上長山町西原 3 番 20、3 番 22	株式会社三立 代表取締役	H27.3.30	その他開発 (太陽光発電所)	43	H27.4.6	慎重工事
豊田市	挙母城跡 (杉城)	豊田市元城町 1 丁目 76 番地先～神明町 3 丁目 33-2 番地先	東邦瓦斯株式会社 導管部長	H27.3.31	ガス	44	H27.4.6	工事立会
岩倉市	御山寺遺跡	岩倉市本町北廻間 25 番 3、25 番 5、61 番 8	個人	H27.3.31	個人住宅	45	H27.4.6	工事立会
豊田市	寺部城、寺部遺跡	豊田市寺部町 1 丁目 31-1 の一部、31-3 の一部	個人	H27.3.30	集合住宅	107	H27.4.14	慎重工事
豊田市	挙母城跡 (七州城)	豊田市小坂本町八丁目 78 番 9	個人	H27.4.1	個人住宅	108	H27.4.14	慎重工事
稲沢市	地藏寺東遺跡	稲沢市小池一丁目 9 番 2、9 番 3	個人	H27.3.31	個人住宅	109	H27.4.14	慎重工事
稲沢市	一色竹橋遺跡	稲沢市中野元町 212 番 1	個人	H27.3.31	個人住宅	110	H27.4.14	工事立会
稲沢市	高御堂遺跡	稲沢市稲沢町前田 112-18 地先	中部電力株式会社 一宮営業所長	H27.3.31	その他開発 (電気)	111	H27.4.14	慎重工事
稲沢市	堰藪遺跡	稲沢市梅須賀町 6 丁目 22 地先	中部電力株式会社 一宮営業所長	H27.3.31	その他開発 (電気)	113	H27.4.14	慎重工事
稲沢市	下津宿遺跡	稲沢市下津光明寺町 80-1 番地先	東邦瓦斯株式会社 導管部長	H27.3.31	ガス	114	H27.4.14	工事立会
稲沢市	赤池宿遺跡	稲沢市赤池坂畑 地内	東邦瓦斯株式会社 導管部長	H27.3.31	ガス	115	H27.4.14	慎重工事
一宮市	苅安賀遺跡	一宮市大和町苅安賀字花井町裏 2823 番	株式会社大成不動産 代表取締役	H27.3.31	その他建物	116	H27.4.14	工事立会
みよし市	荒砥遺跡	みよし市三好町上 77 番 44、77 番 66、77 番 67、236 番	個人	H27.3.25	集合住宅	117	H27.4.14	慎重工事
清須市	清洲城下町遺跡	清須市一場御園 721 番 1	個人	H27.3.31	個人住宅	119	H27.4.14	工事立会
清須市	清洲城下町遺跡	清須市花水木 1 丁目 6 番 9	個人	H27.4.2	個人住宅	120	H27.4.14	工事立会
清須市	朝日遺跡	清須市西田中松本 14 番	オレンジワーク有限会社取締役	H27.4.3	その他開発 (埋立て・土留設置)	121	H27.4.14	工事立会
清須市	清洲城下町遺跡	清須市一場御園 747 番 5、747 番 8	個人	H27.4.3	個人住宅	122	H27.4.14	工事立会
安城市	桜井城跡	安城市桜井町城向 137、140	個人	H27.3.31	個人住宅	123	H27.4.14	工事立会
稲沢市	下屋広砥遺跡	稲沢市下屋三丁目 122 地先	中部電力株式会社 一宮営業所長	H27.4.3	その他開発 (電気)	125	H27.4.14	慎重工事
豊田市	江古山遺跡	豊田市東保見町江古山 48 番 1、48 番 2、48 番 3	個人	H27.3.31	宅地造成・個人住宅・その他開発 (農地造成)	126	H27.4.14	慎重工事
小牧市	辻ノ内遺跡	小牧市小松寺字辻ノ内 346 番、小松寺字辻ノ内 347 番 2、小松寺字辻ノ内 347 番 3	株式会社玉善 代表取締役	H27.3.31	個人住宅	127	H27.4.14	慎重工事
豊田市	挙母城跡 (七州城)	豊田市小坂本町八丁目 78 番 8	個人	H27.4.1	個人住宅	159	H27.4.15	慎重工事
豊田市	挙母城跡 (七州城)	豊田市小坂本町八丁目 78 番 5	個人	H27.4.3	個人住宅	160	H27.4.15	慎重工事
豊田市	挙母城跡 (七州城)	豊田市小坂本町八丁目 78 番 3	個人	H27.4.3	個人住宅	161	H27.4.15	慎重工事
岡崎市	安藤屋敷跡 (桑子城)	岡崎市大和町字杏市場 81 番地 1、82 番	個人	H27.3.27	個人住宅	162	H27.4.15	工事立会
瀬戸市	幡山遺跡	瀬戸市幡山町 91 番 3	個人	H27.3.31	個人住宅	163	H27.4.15	慎重工事
瀬戸市	石田遺跡	瀬戸市池田町 201 番地	岡田建設株式会社 代表取締役	H27.3.31	宅地造成	164	H27.4.15	工事立会

市町村名	遺跡の名称	所在地	届出者	届出日付	工事の目的	県文書番号		指示事項
						27教生	通知日付	
瀬戸市	南山17号築跡	瀬戸市上之山町1丁目299-1	中部電力株式会社 旭名東営業所長	H27.4.2	電気	165	H27.4.15	慎重工事
瀬戸市	品野西遺跡	瀬戸市品野町四丁目1207番	個人	H27.4.7	個人住宅	166	H27.4.15	工事立会
岡崎市	一ノ坪遺跡	岡崎市大和町字牧内67番8、75番4	個人	H27.4.7	個人住宅	173	H27.4.15	工事立会
春日井市	松河戸遺跡	春日井市松河戸町字安賀2289番4、2310番3	株式会社 三昭堂	H27.4.7	個人住宅	174	H27.4.15	慎重工事
西尾市	饗庭遺跡	西尾市吉良町饗庭子コロビ34番1	個人	H27.4.1	個人住宅	175	H27.4.15	工事立会
瀬戸市	幡山遺跡	瀬戸市幡山町91-1	イワクラゴールデンホーム株式会社 代表取締役	H27.4.7	その他(分譲住宅)	176	H27.4.15	慎重工事
瀬戸市	幡山遺跡	瀬戸市幡山町91-2	イワクラゴールデンホーム株式会社 代表取締役	H27.4.7	その他(分譲住宅)	177	H27.4.15	慎重工事
瀬戸市	幡山遺跡	瀬戸市幡山町91-5	イワクラゴールデンホーム株式会社 代表取締役	H27.4.7	その他(分譲住宅)	178	H27.4.15	慎重工事
小牧市	地神遺跡	尾張都市計画事業小牧南土地企画整理事業80街区12、13、14	株式会社ローソン 運営本部 愛知・静岡運営部 運営統括	H27.4.8	その他(コンビニエンスストア)	179	H27.4.16	慎重工事
春日井市	松河戸遺跡	春日井市松河戸町土地画整理80街区13番2画地	中部電力株式会社 春日井営業所長	H27.4.8	電信電話	180	H27.4.16	慎重工事
一宮市	時之島集落南遺跡	一宮市時之島字毛勝野4番3	株式会社 三昭堂	H27.4.8	その他建物	181	H27.4.16	工事立会
稲沢市	大宮・北畑遺跡	稲沢市井之口北畑町73番	個人	H27.4.9	個人住宅	194	H27.4.16	工事立会
稲沢市	尾張国府跡	稲沢市松下一丁目8番9	株式会社 ミヨシテレック	H27.4.10	個人住宅	195	H27.4.16	慎重工事
稲沢市	大塚東屋敷遺跡	稲沢市大塚北三丁目74番2	個人	H27.4.10	個人住宅	196	H27.4.16	工事立会
稲沢市	馬場・法花寺遺跡	稲沢市馬場2丁目 地内	中部電力株式会社 一宮営業所長	H27.4.10	その他開発(電気)	197	H27.4.16	慎重工事
稲沢市	正明寺市場遺跡	稲沢市小池2丁目34 地内	中部電力株式会社 一宮営業所長	H27.4.10	その他開発(電気)	198	H27.4.16	慎重工事
一宮市	馬見塚遺跡	一宮市馬見塚字郷前36番5	個人	H27.4.9	個人住宅	199	H27.4.16	慎重工事
新城市	古屋敷遺跡	新城市八束穂字古屋敷648番1	個人	H27.4.10	個人住宅	200	H27.4.16	慎重工事
一宮市	開明高野島集落東遺跡	一宮市開明字墓所北13番1	個人	H27.4.11	個人住宅	201	H27.4.16	工事立会
豊田市	挙母城跡(七州城)	豊田市小坂本町8丁目78番7	個人	H27.4.1	個人住宅	202	H27.4.16	慎重工事
瀬戸市	山広築跡	瀬戸市背戸側町89-1、89-3、89-5、89-6、90-1、90-2	タクトホーム株式会社 代表取締役	H27.4.10	個人住宅	203	H27.4.16	工事立会
蒲郡市	門前遺跡	蒲郡市清田町間堰8番23	株式会社不動産SHOPナカジツ 代表取締役	H27.4.8	個人住宅	216	H27.4.17	慎重工事
武豊町	ウスガイト遺跡	知多郡武豊町大字富貴字新薄里218、219	個人	H27.3.31	個人住宅	217	H27.4.17	工事立会
知立市	本郷遺跡	知立市上重原町本郷13-3、14-3	個人	H27.4.10	その他建物(車庫)	218	H27.4.17	工事立会
春日井市	庄名東畑遺跡	春日井市庄名町東畑186-3 街区12	個人	H27.4.14	個人住宅	219	H27.4.17	工事立会
小牧市	東田中宮前遺跡	小牧市大字東田中宮前291-4 他24筆	株式会社菊和 代表取締役	H27.4.14	宅地造成	343	H27.4.17	その他(無届け着工)
豊田市	挙母城跡(七州城)	豊田市小坂本町八丁目78番4	個人	H27.4.14	個人住宅	220	H27.4.17	慎重工事
豊田市	寺部遺跡	豊田市中野町1丁目68-3	個人	H27.4.13	個人住宅	221	H27.4.17	慎重工事
稲沢市	天神前遺跡	稲沢市治郎丸天神町41番	個人	H27.4.15	個人住宅	222	H27.4.17	工事立会
稲沢市	大塚東屋敷遺跡	稲沢市四丁目大塚北34番1	個人	H27.4.15	個人住宅	223	H27.4.17	工事立会
稲沢市	正明寺花地遺跡	稲沢市正明寺一丁目12-13	個人	H27.4.15	個人住宅	224	H27.4.17	慎重工事
岡崎市	於御所遺跡	岡崎市岩津町字於御所106番1の一部	個人	H27.4.16	その他開発(土地造成)	225	H27.4.17	慎重工事
岡崎市	於御所遺跡	岡崎市岩津町字於御所146番1	個人	H27.4.16	その他開発(土地造成)	226	H27.4.17	発掘調査
岡崎市	於御所遺跡	岡崎市岩津町字於御所138番1、145番1	個人	H27.4.16	その他開発(土地造成)	227	H27.4.17	発掘調査
豊田市	市木城跡	豊田市市木町一丁目6番2	株式会社不動産SHOPナカジツ 代表取締役	H27.4.16	宅地造成	228	H27.4.17	工事立会
一宮市	時之島集落南遺跡	一宮市時之島字毛勝野4番1	個人	H27.4.17	個人住宅	229	H27.4.21	工事立会
一宮市	大野南一色遺跡	一宮市浅井町大野字中土山～大野字東山 地内	東邦瓦斯株式会社 導管部長	H27.4.18	ガス	230	H27.4.21	工事立会
一宮市	馬見塚遺跡	一宮市馬見塚字長畑34 地内	中部電力株式会社 一宮営業所長	H27.4.18	その他開発(電気工事)	242	H27.4.21	工事立会
清須市	清洲城下町遺跡	清須市清洲下長者町1200番2	株式会社PsManagement 代表取締役	H27.4.10	個人住宅	243	H27.4.21	工事立会
清須市	土田遺跡	清須市土田三丁目14-5番地先	東邦瓦斯株式会社 導管部長	H27.4.10	ガス	281	H27.4.21	工事立会
清須市	清洲城下町遺跡	清須市一場屋舗1511番	個人	H27.4.15	個人住宅	245	H27.4.21	工事立会
清須市	清洲城下町遺跡	清須市一場屋舗 地内	東邦瓦斯株式会社 導管部長	H27.4.16	ガス	246	H27.4.21	工事立会
知多市	郷遺跡	知多市金沢字宗島129-1	中部電力株式会社 常滑営業所長	H27.4.10	その他開発(電気)	247	H27.4.21	工事立会
武豊町	ウスガイト遺跡	知多郡武豊町大字富貴字新西側139番の一部	アイディホーム株式会社 代表取締役	H27.4.16	個人住宅	248	H27.4.21	工事立会
豊川市	白鳥遺跡	豊川市久保町地7-6	個人	H27.4.16	個人住宅	249	H27.4.22	工事立会

市町村名	遺跡の名称	所在地	届出者	届出日付	工事の目的	県文書番号		指示事項
						27教生	通知日付	
豊川市	白鳥遺跡	豊川西部土地区画整理事業地内123街区37-1画地	個人	H27.4.16	個人住宅	250	H27.4.22	慎重工事
豊根村	津川遺跡	北設楽郡豊根村上黒川字上津川9-2	中部電力株式会社 新城営業所長	H27.4.14	その他開発(電力)	251	H27.4.22	慎重工事
田原市	宮下遺跡	田原市伊良湖町宮下2822-183、2822-193、2830-2.3、3000-70	株式会社エムテクノ 代表取締役	H27.4.17	その他開発(太陽光発電設備)	252	H27.4.22	工事立会
小牧市	森本遺跡	小牧市大字村中宇森本260番2	個人	H27.4.20	個人住宅	253	H27.4.22	慎重工事
北名古屋	中之郷北遺跡	北名古屋市字福寺天神344番の一部	個人	H27.4.21	個人住宅	254	H27.4.23	工事立会
稲沢市	生出遺跡	稲沢市横野西郷町5-2 地先	中部電力株式会社 一宮営業所長	H27.4.22	その他開発(電気)	257	H27.4.23	慎重工事
清須市	清洲城下町遺跡	清須市一場御園753番20	個人	H27.4.22	個人住宅	261	H27.4.23	工事立会
清須市	清洲城下町遺跡	清須市一場735-1 地先	中部電力株式会社 中村営業所長	H27.4.22	その他開発(電力)	262	H27.4.23	工事立会
岡崎市	於御所遺跡	岡崎市岩津町字於御所133番1、144番1	個人	H27.4.16	その他開発(土地造成)	266	H27.4.17	発掘調査
岡崎市	於御所遺跡	岡崎市岩津町字於御所138番4、145番2	個人	H27.4.16	その他開発(土地造成)	268	H27.4.17	慎重工事
一宮市	苅安賀遺跡	一宮市大和町苅安賀字上西之杵1743番1、1744番3の各一部、1744番2	一建設株式会社 一宮営業所代表取締役	H27.4.22	個人住宅	282	H27.4.24	工事立会
一宮市	苅安賀遺跡	一宮市大和町苅安賀字上西之杵1743番1、1743番2、1744番3の各一部	一建設株式会社 一宮営業所代表取締役	H27.4.22	個人住宅	283	H27.4.24	工事立会
一宮市	池之上遺跡	一宮市三ツ井六丁目 地内	東邦瓦斯株式会社 導管部長	H27.4.22	ガス	284	H27.4.24	慎重工事
豊田市	寺部別荘跡遺跡	豊田市寺部町1丁目31番地1	株式会社 保坂工業所	H27.4.23	ガス	285	H27.4.24	慎重工事
安城市	若宮遺跡	安城市安城町若宮37番地先	東邦瓦斯株式会社 導管部長	H27.4.23	ガス	286	H27.4.24	工事立会
小牧市	三ツ瀨宮前遺跡	小牧市大字三ツ瀨 地内	中部電力株式会社 小牧営業所長	H27.4.23	その他開発(電気)	287	H27.4.24	慎重工事
一宮市	馬見塚遺跡	一宮市馬見塚字郷前36-5番地先	東邦瓦斯株式会社 導管部長	H27.4.22	ガス	306	H27.4.27	工事立会
一宮市	苅安賀遺跡	一宮市大和町苅安賀字上西之杵 地内	東邦瓦斯株式会社 導管部長	H27.4.22	ガス	308	H27.4.27	工事立会
一宮市	苅安賀遺跡	一宮市大和町苅安賀字下火口1538番地10	株式会社大成不動産 代表取締役	H27.4.23	個人住宅	321	H27.4.27	工事立会 / 慎重工事
豊田市	長田館跡	豊田市司町6丁目27	個人	H27.4.22	個人住宅	309	H27.4.27	慎重工事
小牧市	三ツ瀨・東幡州遺跡	小牧市大字三ツ瀨東幡州1601番1、1602番、1603番1	一建設株式会社 代表取締役	H27.4.27	集合住宅	322	H27.4.28	工事立会 / 慎重工事
瀬戸市	中水野遺跡	瀬戸市中水野二丁目750番1、750番2、750番3	社会福祉法人 くわの実福祉会 理事長	H27.4.24	集合住宅	323	H27.4.28	工事立会
瀬戸市	石田遺跡	瀬戸市池田町225-13	個人	H27.4.24	個人住宅	324	H27.4.28	工事立会
小牧市	洞木遺跡	小牧市大字村中宇洞木239番、360番2、374番2、375番	個人	H27.4.14	集合住宅	344	H27.4.17	その他(無届け着工)
豊田市	高根3号墳	豊田市秋葉町八丁目21番60	個人	H27.4.28	個人住宅	340	H27.4.30	工事立会
刈谷市	刈谷城跡	刈谷市司町2丁目50	個人	H27.4.28	個人住宅	341	H27.4.30	慎重工事
稲沢市	地藏寺東遺跡	稲沢市小池一丁目8番25、8番26	個人	H27.4.27	個人住宅	342	H27.4.30	慎重工事
知多市	堀切遺跡	知多市八幡字堀切42番13、51番1	アイディホーム株式会社 代表取締役	H27.4.28	個人住宅	359	H27.5.1	工事立会
春日井市	松戸河遺跡	春日井市小野町1丁目64番	個人	H27.4.30	集合住宅	360	H27.5.1	慎重工事
春日井市	南気賀向田遺跡	春日井市気賀町二丁目2番14	個人	H27.4.30	個人住宅	361	H27.5.1	慎重工事
豊橋市	西川城址	豊橋市石巻西川町字城山82	個人	H27.4.16	その他開発(排水施設設置)	366	H27.5.7	工事立会
小牧市	上御園遺跡	小牧市堀の内五丁目245番の一部	個人	H27.4.30	集合住宅	367	H27.5.7	慎重工事
小牧市	三ツ瀨宮前遺跡	小牧市大字三ツ瀨 地内	中部電力株式会社 小牧営業所長	H27.4.30	その他開発(電気)	368	H27.5.7	慎重工事
豊川市	欠山遺跡	豊川市小坂井町宮下96番2、96番4	個人	H27.4.30	個人住宅	379	H27.5.8	慎重工事
豊川市	大池遺跡	豊川市一宮町大池125番6	個人	H27.5.1	個人住宅	380	H27.5.8	工事立会
東海市	南堀池遺跡	東海市養父町南堀池34番1	個人	H27.5.1	個人住宅	381	H27.5.8	工事立会
豊田市	高橋遺跡	豊田市高上2丁目31-9	個人	H27.5.7	集合住宅	382	H27.5.8	工事立会
岡崎市	角田遺跡	岡崎市昭和町字狭間48番	個人	H27.5.7	個人住宅	383	H27.5.8	工事立会
一宮市	西大海道集落北遺跡	一宮市西大海道字柏木25 地内	中部電力株式会社 一宮営業所長	H27.5.9	その他開発(電気工事)	394	H27.5.11	工事立会
小牧市	向山遺跡	小牧市文津土地区画整理事業32街区13画地	個人	H27.5.8	個人住宅	395	H27.5.11	工事立会
小牧市	南外山遺跡	小牧市大字南外山 地内	東邦瓦斯株式会社 導管部長	H27.5.8	ガス	396	H27.5.11	慎重工事

市町村名	遺跡の名称	所在地	届出者	届出日付	工事の目的	県文書番号		指示事項
						27教生	通知日付	
稲沢市	下津宿遺跡	稲沢市下津寺前町57番地1	個人	H27.5.7	集合住宅	397	H27.5.11	工事立会
豊橋市	黒下遺跡	豊橋市大岩町字黒下4番2、3番1	個人	H27.5.8	個人住宅	400	H27.5.12	工事立会
豊田市	寺部遺跡	豊田市上野町一丁目68-3	個人	H27.5.7	個人住宅	401	H27.5.12	慎重工事
稲沢市	ハサバ遺跡	稲沢市小池二丁目22番8の一部	個人	H27.5.1	個人住宅	402	H27.5.12	慎重工事
豊田市	辻貝戸遺跡	豊田市西中山町辻貝戸12番	個人	H27.3.31	個人住宅	404	H27.5.12	慎重工事
小牧市	南外山遺跡	小牧市大字南外山字北浦399番3、399番4	株式会社石原晋繕 代表取締役	H27.5.11	その他開発(解体)	431	H27.5.13	工事立会
岩倉市	梅ノ木遺跡	岩倉市石仏町梅ノ木16番	個人	H27.5.12	個人住宅	432	H27.5.13	工事立会
瀬戸市	八王子遺跡	瀬戸市八王子町30番1 I区画	個人	H27.5.8	個人住宅	434	H27.5.14	工事立会
みよし市	荒畑遺跡	みよし市三好町八和田75番	個人	H27.4.23	個人住宅	448	H27.5.14	発掘調査
みよし市	荒畑遺跡	みよし市三好町上249-1、249-4	個人	H27.4.23	個人住宅	435	H27.5.14	慎重工事
安城市	彼岸田遺跡	安城市古井町彼岸田132番	個人	H27.5.7	個人住宅	436	H27.5.14	工事立会
安城市	別邸院寺跡	安城市別邸町油石37番1	個人	H27.4.2	個人住宅	1940	H27.4.6	工事立会
瀬戸市	若宮遺跡	瀬戸市田中町259番5	個人	H27.5.13	個人住宅	449	H27.5.15	慎重工事
安城市	中本郷貝塚	安城市市泉町中本郷175-3、176-1、176-2、177-5、266	個人	H27.5.13	個人住宅	450	H27.5.15	慎重工事
安城市	古井堤西遺跡	安城市古井町古井堤28番地3	個人	H27.5.13	その他建物(上層設置)	451	H27.5.15	工事立会
稲沢市	平助前遺跡	稲沢市治部丸西町43番	個人	H27.5.14	個人住宅	452	H27.5.15	工事立会
稲沢市	塔の越遺跡	稲沢市国府宮四丁目10番33、10番34、10番35、10番36、10番37、10番38	名鉄不動産株式会社 代表取締役	H27.5.14	個人住宅	453	H27.5.15	慎重工事
稲沢市	勝幡城跡	稲沢市平和町城西145番1、146番3	個人	H27.5.14	個人住宅	454	H27.5.15	工事立会
稲沢市	ハサバ遺跡	稲沢市正明寺3丁目71 219地内	中部電力株式会社 一宮営業所長	H27.5.14	その他開発(電気)	455	H27.5.15	工事立会
豊川市	小柳遺跡	豊川市八幡町小柳95番	個人	H27.5.13	個人住宅	456	H27.5.15	慎重工事
岡崎市	神明遺跡	岡崎市柱5丁目11番6、11番7、11番8、11番16	個人	H27.5.14	個人住宅	457	H27.5.15	工事立会
豊田市	挙母城跡	豊田市小坂本町三丁目130番1	個人	H27.5.15	個人住宅	472	H27.5.18	工事立会
豊田市	挙母城跡(七州城)	豊田市小坂本町三丁目130番1	個人	H27.5.15	個人住宅	473	H27.5.18	工事立会
岩倉市	国衙遺跡	岩倉市稲荷町羽根11番1	個人	H27.5.15	個人住宅	474	H27.5.18	工事立会
清須市	清洲城下町遺跡	清須市寺野花園 地内	東邦瓦斯株式会社 導管部長	H27.5.14	ガス	475	H27.5.18	工事立会
清須市	清洲城下町遺跡	清須市鍋片一丁目37番	個人	H27.5.14	個人住宅	476	H27.5.18	工事立会
あま市	清明遺跡	あま市新居屋清明14番2	株式会社アキュラホーム名古屋支店	H27.5.15	個人住宅	477	H27.5.18	慎重工事
武豊町	ウスガイト遺跡	知多郡武豊町大字富貴字新西側139番2	個人	H27.5.12	個人住宅	478	H27.5.18	工事立会
一宮市	元屋敷遺跡	一宮市丹陽町伝法寺字中畑1205番	岡田建設株式会社 代表取締役	H27.5.16	個人住宅	479	H27.5.18	慎重工事
一宮市	八龍古墳	一宮市時之島字八龍 地内	東邦瓦斯株式会社 導管部長	H27.5.16	ガス	480	H27.5.18	慎重工事
東海市	妙乗院遺跡	東海市養父町里中49番13	中部電力株式会社 緑営業所長	H27.5.15	その他建物(電柱・支線撤去)	481	H27.5.18	工事立会
稲沢市	唐人遺跡	稲沢市梅須賀町山之畑～東切地内	東邦瓦斯株式会社 導管部長	H27.5.15	ガス	482	H27.5.18	慎重工事
設楽町	中村遺跡	北設楽郡設楽町八橋字道上19-2	中部電力株式会社新城営業所所長	H27.5.7	その他開発(電気)	483	H27.5.18	慎重工事
刈谷市	中条遺跡	刈谷市重原本町二丁目56番地	個人	H27.5.14	個人住宅	484	H27.5.18	工事立会
江南市	生駒屋敷(小折城)	江南市田代町郷中117番地	株式会社石井不動産	H27.5.19	その他開発(住宅解体)	499	H27.5.20	工事立会
岡崎市	岡崎城跡	岡崎市康生町561、561-2、561-5、561-3、562-2、561-4、561-6、562-1	龍城神社	H27.5.19	その他建物	500	H27.5.20	慎重工事
豊田市	徳合院古墓	豊田市東保見町根川27番1	個人	H27.5.19	個人住宅	501	H27.5.20	工事立会
春日井市	南気噴大垣戸遺跡	春日井市高蔵寺町一丁目215番	個人	H27.5.20	個人住宅	511	H27.5.21	慎重工事
新城市	屋川遺跡	新城市富永字屋川53、54-5、42	中部電力株式会社新城営業所所長	H27.5.20	電信電話	516	H27.5.21	慎重工事
清須市	清洲城下町遺跡	清須市清洲上中畦303番3の一部、303番1の一部	個人	H27.5.20	集合住宅	512	H27.5.21	工事立会
清須市	清洲城下町遺跡	清須市一場御園735番45	イワクラゴールデンホーム株式会社 代表取締役	H27.5.20	個人住宅	513	H27.5.21	工事立会
豊田市	沖田遺跡	豊田市市木町三丁目1-2の一部	山田建設株式会社 代表取締役	H27.5.20	その他開発(住宅解体)	514	H27.5.21	工事立会
豊田市	島崎町島崎遺跡	豊田市島崎町石原3089番1(ほか7筆)	安藤工務株式会社 代表取締役	H27.5.20	その他建物(駐車場整備)	515	H27.5.21	工事立会

市町村名	遺跡の名称	所在地	届出者	届出日付	工事の目的	県文書番号		指示事項
						27教生	通知日付	
清須市	清洲城下町遺跡	清須市清洲大下町2151番16	個人	H27.5.21	個人住宅	516	H27.5.21	工事立会
安城市	桜井城跡	安城市桜井町阿原29番5、29番6	個人	H27.5.20	個人住宅	535	H27.5.22	工事立会
みよし市	荒畑遺跡	みよし市三好町姥子2の一部	個人	H27.5.20	集合住宅	536	H27.5.22	慎重工事
稲沢市	大日遺跡	稲沢市日下部松野町3丁目地内	東邦瓦斯株式会社 導管部長	H27.5.21	ガス	537	H27.5.22	慎重工事
稲沢市	玄野遺跡	稲沢市北市場町西玄野562番	個人	H27.5.21	個人住宅	538	H27.5.22	工事立会
稲沢市	下津宿遺跡	稲沢市下津大門町109地内	中部電力株式会社 一宮営業所長	H27.5.21	その他開発(電気)	539	H27.5.22	慎重工事
豊橋市	吉田城址	豊橋市関屋町140番4	個人	H27.5.18	個人住宅	545	H27.5.25	工事立会
豊橋市		豊橋市関屋町204-3	個人	H27.5.21	個人住宅	546	H27.5.25	発掘調査／工事立会
東海市	トドメキ遺跡	東海市名和町八幡前19番4、19番5、19番8	個人	H27.5.20	個人住宅	547	H27.5.25	工事立会
東海市	北屋敷遺跡	東海市富木島町北屋敷19番21番	中部電力株式会社 緑営業所長	H27.5.20	その他建物(電柱・支線撤去)	548	H27.5.25	工事立会
清須市	清洲城下町遺跡	清須市清洲松原1820番3	個人	H27.5.24	個人住宅	556	H27.5.26	工事立会
清須市	清洲城下町遺跡	清須市清洲松原1820番2	個人	H27.5.24	個人住宅	557	H27.5.26	工事立会
瀬戸市	幡山遺跡	瀬戸市瀬戸町170-4、170-5、170-6、170-7、170-8	株式会社ブルーボックス 代表取締役	H27.5.21	個人住宅	558	H27.5.26	工事立会
瀬戸市	赤津C窯跡 遺跡	瀬戸市赤津町133-9	個人	H27.5.21	個人住宅	559	H27.5.26	工事立会
稲沢市	鷲尾遺跡	稲沢市平和町鷲尾367番368番1	一建設株式会社 代表取締役	H27.5.25	個人住宅	560	H27.5.26	工事立会
春日井市	桜佐上五反田遺跡	春日井市桜佐町字上五反田・西見地内	春日井熊野桜佐土地区画整理組合 理事長	H27.4.24	区画整理	568	H27.5.20	発掘調査
一宮市	馬見塚遺跡	一宮市馬見塚字又木36-7地先および馬見塚字又木35-2と35-6地内	中部電力株式会社 一宮営業所長	H27.5.26	その他開発(電気工事)	584	H27.5.27	工事立会
一宮市	名栗集落北遺跡	一宮市今伊勢町本神戸字名栗地内	中部電力株式会社 一宮営業所長	H27.5.26	その他開発(電気工事)	585	H27.5.28	工事立会
安城市	塔之元遺跡	安城市桜井町塔元39-1	個人	H27.5.26	個人住宅	586	H27.5.28	その他(無届け着工)
豊田市	上小田古瓦出土地	豊田市平戸橋町上小田103番1、103番8	個人	H27.5.25	個人住宅、農業関連	587	H27.5.28	工事立会
豊田市	挙母城跡(七州城)	豊田市小坂本町八丁目78番1	個人	H27.5.25	個人住宅、農業関連	588	H27.5.28	慎重工事
稲沢市	日下部・六角堂遺跡	稲沢市六角堂西町一丁目5番10	個人	H27.5.26	個人住宅	589	H27.5.28	工事立会
稲沢市	治郎丸元屋敷遺跡	稲沢市治郎丸東町63番、64番1	個人	H27.5.26	個人住宅	590	H27.5.28	工事立会
稲沢市	馬場・法花寺遺跡(尾張国分尼寺跡を含む)	稲沢市馬場二丁目111番地先	東邦瓦斯株式会社 導管部長	H27.5.26	ガス	591	H27.5.28	慎重工事
知多市	下内橋遺跡	知多市八幡字下内橋43-1	中部電力株式会社 常滑営業所長	H27.5.21	その他開発(電気)	626	H27.5.28	工事立会
知多市	下内橋遺跡	知多市八幡字下内橋43-1	一建設株式会社 代表取締役	H27.5.21	個人住宅	627	H27.5.28	工事立会
北名古屋市	六所遺跡	北名古屋市片場六所地内	中部電力株式会社 北営業所長	H27.5.28	道路、電信電話、その他開発(側溝整備)	601	H27.5.29	慎重工事
北名古屋市	高田寺遺跡	北名古屋市高田寺屋敷393番地先	中部電力株式会社 北営業所長	H27.5.28	その他開発(コンクリート柱1本新設)	602	H27.5.29	工事立会
春日井市	神領屋敷田遺跡	春日井市神領町1丁目18番3、18番4	ファースト住建株式会社名古屋支社 代表取締役	H27.5.27	その他の建物(分譲住宅)	604	H27.5.29	工事立会
豊橋市	上郷遺跡	豊橋市石巻平野町字上郷12番5	個人	H27.5.28	個人住宅	605	H27.5.29	工事立会
一宮市	西大海道集落北遺跡	一宮市西大海道字戌亥46番1	個人	H27.5.30	個人住宅	628	H27.6.1	工事立会／慎重工事
一宮市	西大海道集落北遺跡	一宮市西大海道字戌亥46番3	個人	H27.5.30	個人住宅	629	H27.6.1	工事立会／慎重工事
刈谷市	上カス貝塚	刈谷市一ツ木町7丁目27番26	個人	H27.5.29	個人住宅	631	H27.6.1	慎重工事
西尾市	東出遺跡	西尾市上矢町東出55-1	個人	H27.4.1	個人住宅	634	H27.4.15	慎重工事
稲沢市	馬場・法花寺遺跡	稲沢市馬場二丁目111番	一建設株式会社 代表取締役	H27.6.1	集合住宅	635	H27.6.2	工事立会
稲沢市	大日遺跡	稲沢市日下部南町4丁目地内	東邦瓦斯株式会社 導管部長	H27.6.1	ガス	636	H27.6.2	慎重工事
稲沢市	増田屋敷遺跡	稲沢市増田東町地内	東邦瓦斯株式会社 導管部長	H27.6.1	ガス	637	H27.6.2	慎重工事

市町村名	遺跡の名称	所在地	届出者	届出日付	工場の目的	県文書番号		指示事項
						27教生	通知日付	
豊田市	高橋遺跡	豊田市高上二丁目23番4、23番5、23番6	(株)サンヨーハウジング名古屋 代表取締役	H27.5.29	宅地造成	638	H27.6.2	工事立会
岡崎市	於御所遺跡	岡崎市岩津町字於御所106番18、133番1、138番1、138番4、144番1、144番4、145番1、145番2、145番3、146番1	株式会社セブーンイレブン・ジャパン 代表取締役	H27.6.1	その他建物(店舗)	639	H27.6.2	慎重工事
西尾市	岡山陣屋跡	西尾市吉良町岡山殿町60-1	個人	H27.5.26	個人住宅	647	H27.6.3	工事立会
小牧市	三ツ洲・東幡州遺跡	小牧市大字三ツ洲 地内	中部電力株式会社 小牧営業所長	H27.6.2	その他開発(電気)	648	H27.6.3	慎重工事
半田市	岩滑遺跡	半田市岩滑中町七丁目22-1、65-1、66-1	個人	H27.6.3	個人住宅	650	H27.6.3	慎重工事
安城市	安城古城跡	安城市安城町 口堂19番1・20番1・21番・23番1	株式会社トーヨーホーム 代表取締役	H27.6.2	宅地造成・個人住宅	660	H27.6.3	発掘調査／工事立会
碧南市	坊領貝塚	碧南市坂口町二丁目54番55番	個人	H27.5.29	個人住宅	661	H27.6.3	工事立会
一宮市	馬見塚遺跡	一宮市馬見塚字長畑34番1	個人	H27.6.4	個人住宅	670	H27.6.5	工事立会
一宮市	島崎遺跡	一宮市平島3丁目1-1 地先 認定道路J127	中部電力株式会社 一宮営業所長	H27.6.4	その他開発(電気)	671	H27.6.5	工事立会
豊川市	坂地遺跡	豊川市宿禰町坂地205番、206番、209番	個人	H27.5.29	集合住宅	672	H27.6.5	工事立会
安城市	桜井城跡	安城市桜井町坂河原1番30	個人	H27.6.3	個人住宅	754	H27.6.5	慎重工事
安城市	石原遺跡	安城市古井町堂前田9番10	個人	H27.6.3	個人住宅	755	H27.6.5	慎重工事
安城市	新家古屋敷跡	安城市安城町宮地1番12	個人	H27.6.3	個人住宅	673	H27.6.5	慎重工事
豊明市	南館遺跡	豊明市栄町南館3番600	株式会社アーネストワン 代表取締役	H27.6.2	個人住宅	674	H27.6.5	慎重工事
愛西市		愛西市古瀬町郷内 地内	中部電力株式会社 津島営業所長	H27.6.4	その他開発(電力供給)	687	H27.6.8	工事立会
清須市	清洲城下町遺跡	清須市西市場一丁目3番19の一部	個人	H27.6.2	個人住宅	688	H27.6.8	工事立会
豊田市	高橋遺跡	豊田市市木町1丁目16番9	個人	H27.6.4	個人住宅	689	H27.6.8	工事立会
豊田市	千石遺跡	豊田市千石町二丁目40番	個人	H27.6.4	個人住宅	690	H27.6.8	慎重工事
瀬戸市	中水野遺跡	瀬戸市中水野町2丁目758、759-1、759-2、760	社会福祉法人瀬戸中央会 理事長	H27.6.4	その他の建物(特別養護老人ホーム)	713	H27.6.9	発掘調査／工事立会
春日井市	松河戸遺跡	春日井市松河戸町字八反田201番5、293番1 松河戸土地区画整理60街区7・8・9	東春観光株式会社 代表取締役	H27.6.9	その他開発(店舗解体)	708	H27.6.10	工事立会
田原市	稲荷下遺跡	田原市田原町稲荷下28-1	個人	H27.6.4	その他開発(太陽光発電設備)	709	H27.6.10	工事立会
稲沢市	北島町遺跡	稲沢市北島町宝田18番1、51番1、51番3	個人	H27.6.1	個人住宅	714	H27.6.11	慎重工事
一宮市	島崎遺跡	一宮市平島三丁目 地内	東邦瓦斯株式会社 導管部長	H27.6.10	ガス	715	H27.6.11	慎重工事
豊田市	拳母城跡(七州城)	豊田市小坂本町八丁目78番6	個人	H27.6.10	個人住宅	716	H27.6.11	慎重工事
豊田市	高橋遺跡	豊田市京ヶ峰一丁目2番12	個人	H27.6.10	個人住宅	724	H27.6.12	慎重工事
瀬戸市	石田遺跡	瀬戸市西米泉町141-2番地先～東米泉町173-5番地先	東邦瓦斯株式会社 導管部長	H27.6.11	ガス	725	H27.6.12	工事立会
東浦町	取手貝塚、村木砦跡、森岡貝塚	知多郡東浦町大字森岡字取手101番地先～字荒子68番地先	東邦瓦斯株式会社 導管部長	H27.6.11	ガス	753	H27.6.12	慎重工事
稲沢市	北丹波・東流遺跡	稲沢市下津下町西1丁目17-1 地内	中部電力株式会社 一宮営業所長	H27.6.12	その他開発(電気)	739	H27.6.15	慎重工事
豊田市	寺部遺跡、不動堂館跡	豊田市上野町一丁目22番、23番、24番	個人	H27.6.12	個人住宅	740	H27.6.15	慎重工事
安城市	亀塚遺跡	安城市東町亀塚11番28	個人	H27.6.13	個人住宅	756	H27.6.16	その他(無届け着工)
瀬戸市	石田遺跡	瀬戸市石田町118番	株式会社エサキホーム 代表取締役	H27.6.12	宅地造成	757	H27.6.16	工事立会
豊田市	梅坪遺跡	豊田市東梅坪町六丁目3番6、3番7	個人	H27.6.12	個人住宅	758	H27.6.16	慎重工事
小牧市	市之久田北浦遺跡	小牧市小牧5丁目522番、524番1、525番の各一部	個人	H27.6.15	集合住宅	770	H27.6.17	慎重工事
清須市	清洲城下町遺跡	清須市清洲本町1533番	(株)アーネストワン 代表取締役	H27.5.24	個人住宅	771	H27.6.17	工事立会
清須市	清洲城下町遺跡	清須市清洲松原東1820番12	個人	H27.6.13	個人住宅	772	H27.6.17	工事立会
岡崎市	御堂山遺跡	岡崎市福岡町字岩ヶ崎9番1、10番1、字御堂山27番1・9	個人	H27.6.12	個人住宅	773	H27.6.17	工事立会
稲沢市	下津北山遺跡	稲沢市下津北山一丁目10番15	一建設株式会社 代表取締役	H27.6.16	個人住宅	774	H27.6.17	慎重工事
春日井市	松河戸遺跡	春日井市松河戸町字八反田218番 (57街区9画地)	個人	H27.6.12	個人住宅	775	H27.6.17	慎重工事

市町村名	遺跡の名称	所在地	届出者	届出日付	工事の目的	県文書番号		指示事項
						27教生	通知日付	
美浜町	奥田石火噴壺遺跡	知多郡美浜町大字奥田字石畑6番1、7番1、8番3	個人	H27.6.16	その他開発(太陽光発電設備設置)	776	H27.6.17	工事立会
豊田市	勸学院文護寺跡	豊田市寺部町四丁目80番	個人	H27.5.18	集合住宅	781	H27.6.1	発掘調査
知多市	下内橋遺跡	知多市八幡字下内橋43-1	中部電力株式会社 常滑営業所長	H27.6.12	その他開発(電気)	782	H27.6.18	工事立会
西尾市	志籠谷遺跡	西尾市志籠谷町乾地22-2	個人	H27.6.12	個人住宅	783	H27.6.18	工事立会
東海市	畑間遺跡	東海太田川駅周辺土地区画整理事業101街区14	個人	H27.6.16	個人住宅	784	H27.6.18	工事立会
東海市	畑間遺跡	東海太田川駅周辺土地区画整理事業101街区15	個人	H27.6.16	個人住宅	785	H27.6.18	工事立会
一宮市	河端集落南遺跡	一宮市浅井町河端字広畑65番1	株式会社大成不動産 代表取締役	H27.6.18	個人住宅	807	H27.6.22	工事立会 / 慎重工事
安城市	下前田遺跡	安城市別嬭町下前田13番	株式会社丹羽鉄工所 代表取締役	H27.6.19	その他開発(駐車場)	808	H27.6.22	工事立会
安城市	姫小川城跡	安城市東町獅子塚33-3	マツシマ建設 代表	H27.6.19	個人住宅	824	H27.6.22	その他(無届け着工)
小牧市	内方前遺跡	小牧市大字北外山字市場1347番2(区画整理中 該当番地)	個人	H27.6.19	個人住宅	832	H27.6.24	慎重工事
小牧市	三ツ淵 東藩州遺跡	小牧市大字三ツ淵 地内	東邦瓦斯株式会社 導管部長	H27.6.22	ガス	833	H27.6.24	慎重工事
稲沢市	尾張国府跡	稲沢市稲島法成寺町下山の内28番1	株式会社アーネストワン 代表取締役	H27.6.23	個人住宅	834	H27.6.24	慎重工事
稲沢市	醒ヶ井遺跡	稲沢市稲島東6丁目41番地1、3	株式会社みたき 代表取締役	H27.6.23	その他の建物(店舗)、その他開発(駐車場)	836	H27.6.24	工事立会
稲沢市	北島町遺跡	稲沢市北島町宝田18番2、51番2、51番4	個人	H27.6.23	個人住宅	835	H27.6.24	工事立会
岡崎市	神明遺跡	岡崎市柱5丁目11番5	個人	H27.6.22	個人住宅	837	H27.6.24	工事立会
安城市	高畑遺跡	安城市高木町高畑30-1	個人	H27.6.21	個人住宅	838	H27.6.24	発掘調査 / 工事立会
清須市	清洲城下町遺跡	清須市一場御園735番1、745番1	イワクラボールデンホーム株式会社 代表取締役	H27.6.16	個人住宅	850	H27.6.25	工事立会
清須市	朝日遺跡	清須市朝日貝塚143番	有限会社モデル・トライアル 代表取締役	H27.6.17	工場	851	H27.6.25	工事立会
清須市	清洲城下町遺跡	清須市清須松原東1820番5	個人	H27.6.20	個人住宅	852	H27.6.25	工事立会
小牧市	藤島町居屋敷遺跡	小牧市藤島町居屋敷59-3	Wireless City Planning 株式会社 建設統括部統括部長	H27.6.24	その他開発(携帯電話基地局)	853	H27.6.25	工事立会
刈谷市	向畑貝塚	刈谷市泉田町大久屋118-6、118-7、118-8、118-12、118-13、120-4、122-3、122-4、122-8	MARUTA DESIGN 株式会社 代表取締役	H27.6.24	個人住宅	854	H27.6.25	工事立会
豊橋市	橋良遺跡	豊橋市柱三番町81番、82番1	株式会社RCハウジング 代表取締役	H27.6.23	個人住宅	855	H27.6.25	工事立会
田原市	田原城跡	田原市田原町巴江10番地	巴江町内会	H27.6.13	その他建物(会館)	860	H27.6.26	発掘調査 / 工事立会
岩倉市	曾野遺跡	岩倉市曾野町東野9 曾野町居屋敷164-2、164-5、164-6	株式会社ブルーボックス 代表取締役	H27.6.26	道路、宅地造成、個人住宅	877	H27.6.29	工事立会
岡崎市	宇頭大塚古墳	岡崎市宇頭北町1丁目3番8 3番7の一部	個人	H27.6.25	個人住宅	878	H27.6.29	工事立会
岡崎市	宇頭大塚古墳	岡崎市宇頭北町1丁目3番6 3番7の一部	個人	H27.6.25	個人住宅	879	H27.6.29	工事立会
岡崎市	米野遺跡	岡崎市在家町字米野47	株式会社 奥田工業	H27.6.26	その他建物(倉庫)	881	H27.6.29	工事立会
豊橋市	大蚊里貝塚	豊橋市大村押五真森57-1番地先	中部ガス株式会社豊橋供給センター 所長	H27.6.29	ガス	912	H27.6.30	工事立会
豊橋市	波入江古窯	豊橋市老津町字波入江104番	個人	H27.6.24	個人住宅	913	H27.6.30	工事立会
豊橋市	波入江古窯	豊橋市老津町字波入江104番	個人	H27.6.24	個人住宅	914	H27.6.30	工事立会
岡崎市	丸山東城跡	岡崎市丸山町字龍頭35番3、38番2、39番2	個人	H27.6.29	個人住宅	915	H27.6.30	工事立会
岡崎市	岡崎城跡	岡崎市康生通西四丁目69番235番3、38番2、39番2	株式会社RCハウジング 代表取締役	H27.6.29	個人住宅	916	H27.6.30	工事立会
稲沢市	重本・池部遺跡	稲沢市池部町二丁目76番、77番	個人	H27.6.29	個人住宅	921	H27.7.1	工事立会
岡崎市	岡崎城跡	岡崎市康生通西一丁目19番1、21番、22番	株式会社フジケン 代表取締役	H27.6.30	集合住宅	922	H27.7.1	工事立会
西尾市	中之郷古墳	西尾市西幡豆町中之郷15	3番組町内会 会長	H27.6.26	その他開発(石垣修復)	923	H27.7.1	工事立会
豊田市	上野下村城跡(会下城)	豊田市上郷町会下山4番1、5番1	個人	H27.6.29	個人住宅	924	H27.7.1	工事立会

市町村名	遺跡の名称	所在地	届出者	届出日付	工事の内容	県文書番号		指示事項
						27教生	通知日付	
豊田市	栢原遺跡	豊田市東山町二丁目 1515-36	三興ハウス株式会社 代表取締役	H27.6.25	個人住宅	925	H27.7.1	慎重工事
豊橋市	小浜貝塚	豊橋市神ノ輪町 154 番	個人	H27.6.29	個人住宅	926	H27.7.1	発掘調査 / 工事立会
稲沢市	四ツ家遺跡	稲沢市井之口四家町 40 番 2	個人	H27.7.1	個人住宅	934	H27.7.2	工事立会
稲沢市	下津宿遺跡	稲沢市下津新町 82 番 1、82 番 2	株式会社繁寿佳 代表取締役	H27.7.1	個人住宅	935	H27.7.2	工事立会
春日井市	大留六反田遺跡	春日井市大留町七丁目 2-14 の一部	岡田建設株式会社 代表取締役	H27.7.1	個人住宅	936	H27.7.2	工事立会
春日井市	大留六反田遺跡	春日井市大留町七丁目 2-14 の一部、2-15	岡田建設株式会社 代表取締役	H27.7.1	個人住宅	937	H27.7.2	工事立会
春日井市	大留六反田遺跡	春日井市大留町七丁目 2-14 の一部	岡田建設株式会社 代表取締役	H27.7.1	個人住宅	938	H27.7.2	工事立会
春日井市	大留六反田遺跡	春日井市大留町七丁目 2-14 の一部	岡田建設株式会社 代表取締役	H27.7.1	個人住宅	939	H27.7.2	工事立会
春日井市	大留六反田遺跡	春日井市大留町七丁目 2-14 の一部	岡田建設株式会社 代表取締役	H27.7.1	個人住宅	940	H27.7.2	工事立会
瀬戸市	若宮遺跡	瀬戸市山口町 304 番、305 番	個人	H27.6.30	個人住宅、集合住宅	941	H27.6.30	発掘調査 / 工事立会
小牧市	牛屋浦遺跡	小牧市大字入鹿出新田字新道 906 番 10、字宮前 955 番地	福玉精穀倉庫株式会社 代表取締役	H27.7.1	その他建物 (倉庫)	950	H27.7.3	慎重工事
田原市	加治B遺跡	田原市加治台平戸 49-7、49-14 地先、49-2、48-2 地先	中部電力株式会社豊橋営業所 田原サービスステーション 所長	H27.6.29	電気	956	H27.7.6	慎重工事
豊田市	神明遺跡	豊田市鶴鳴町神明 105 番	個人	H27.6.30	個人住宅	957	H27.7.6	工事立会
豊田市	鈴木善阿弥屋敷跡	豊田市矢並町向田 419、421-2、420-2	個人	H27.7.1	個人住宅	958	H27.7.6	工事立会
清須市	清洲城下町遺跡	清須市一場御園 747 番 7、753 番 19	イワクラゴールデンホーム株式会社 代表取締役	H27.6.30	個人住宅	959	H27.7.6	工事立会
清須市	清洲城下町遺跡	清須市清洲松原東 1820 番 7	個人	H27.7.1	個人住宅	960	H27.7.6	工事立会
清須市	清洲城下町遺跡	清須市清洲 地内	東邦瓦斯株式会社 導管部長	H27.7.1	ガス	961	H27.7.6	工事立会
一宮市	中島往還添西切遺跡	一宮市萩原町中島字往還 地内	東邦瓦斯株式会社 導管部長	H27.7.5	ガス	969	H27.7.7	慎重工事
一宮市	於保集落北遺跡	一宮市大和町氏永字西出 39 番 1	個人	H27.7.5	個人住宅	970	H27.7.7	慎重工事
一宮市	浅野羽根集落北遺跡	一宮市千秋町浅野羽根字能度 41 番 2	個人	H27.7.5	個人住宅	971	H27.7.7	慎重工事
安城市	甲山寺遺跡	安城市安城町天草東 56 番 17	個人	H27.7.3	個人住宅	972	H27.7.7	慎重工事
安城市	宮下南遺跡	安城市桜井町宮下 149 番 1	個人	H27.7.3	個人住宅	973	H27.7.7	工事立会
岡崎市	文女遺跡	岡崎市柱三丁目 7-10	個人	H27.7.6	個人住宅	974	H27.7.7	工事立会
新城市	島田陣屋遺跡	新城市野田字西郷 83-20	株式会社ヒデ・ハウジング 代表取締役	H27.7.6	その他開発 (竹の根撤去)	975	H27.7.7	工事立会
小牧市	手越・西ノ門遺跡	小牧市大字三ツ濶字郷前 651 番地、652 番地	個人	H27.7.3	個人住宅	976	H27.7.7	工事立会 / 慎重工事
岩倉市	御山寺遺跡	岩倉市中野町中野 6	個人	H27.7.7	個人住宅	983	H27.7.8	工事立会
春日井市	桜佐下五反田遺跡	春日井市桜佐町字上五反田・西尻地内	春日井熊野桜佐土地区画整理組合 理事長	H27.6.25	区画整理	984	H27.7.8	発掘調査
清須市	清洲城下町遺跡	清須市清洲松原 1820 番 10	尾張開発株式会社 代表取締役	H27.7.7	個人住宅	986	H27.7.8	工事立会
小牧市	南外山遺跡	小牧市大字南外山字北浦 413 番	南外山八幡社 総代	H27.7.7	区画整理	987	H27.7.9	工事立会
安城市	小川志茂城跡	安城市小川町北加美 24 番 1、24 番 2、29 番	個人	H27.7.7	個人住宅	992	H27.7.9	発掘調査
安城市	慈光寺遺跡	安城市里町八幡山 1-22 周辺	株式会社デンソー 代表取締役	H27.7.7	道路	993	H27.7.9	工事立会
愛西市	坪堀遺跡	愛西市鷹場町坪堀 20 番、20 番 1、21 番 1	個人	H27.7.7	個人住宅	994	H27.7.9	工事立会
知立市	鍛冶荒井遺跡	知立市上重原町鍛冶荒井 50 番 6	個人	H27.7.7	個人住宅	996	H27.7.9	慎重工事
知立市	鍛冶荒井遺跡	知立市上重原町鍛冶荒井 50-9、59-4、51-4	個人	H27.7.7	個人住宅	997	H27.7.9	慎重工事
みよし市	西ノ口遺跡	みよし市明知町西ノ口 4 番 1	個人	H27.6.26	個人住宅	995	H27.7.9	慎重工事
小牧市	舟津宮前遺跡	小牧市大字舟津字宮前 1650 番 1、1651 番の各一部	個人	H27.7.9	個人住宅	1014	H27.7.10	慎重工事
安城市	彼岸田遺跡	安城市古井町彼岸田 132	個人	H27.7.8	その他開発 (境界ブロック種)	1015	H27.7.10	慎重工事
稲沢市	平・山口遺跡	稲沢市山口本町 74 地内	中部電力株式会社 一宮営業所 所長	H27.7.8	その他開発 (電気)	1016	H27.7.10	慎重工事
稲沢市	堀之内花ノ木遺跡	稲沢市堀之内町西郷 833 番	個人	H27.7.8	個人住宅	1017	H27.7.10	工事立会

市町村名	遺跡の名称	所在地	届出者	届出日付	工事の目的	県文書番号		指示事項
						27教生	通知日付	
瀬戸市	大坪西遺跡	瀬戸市大坪町13	中部電力株式会社 旭名東営業所長	H27.7.9	電気	1034	H27.7.13	工事立会
東海市	畑間遺跡	東海太田川駅周辺土地区画整理事業地内 48 街区 23 画、44 街区 7 画、44 街区 10 画	中部電力株式会社 緑営業所長	H27.7.10	その他建物(電柱・支線撤去)	1035	H27.7.13	慎重工事
岩倉市	御山寺遺跡	岩倉市東町長山 84 番 1	個人	H27.7.10	その他建物(戸建賃貸)	1036	H27.7.13	工事立会
岩倉市	御山寺遺跡	岩倉市中野町中野 6	中部電力株式会社 小牧営業所長	H27.7.10	その他開発(電気)	1037	H27.7.13	慎重工事
一宮市	五日市場集落南遺跡	一宮市丹陽町五日市場字屋敷～字中島 地内	東邦瓦斯株式会社 導管部長	H27.7.10	ガス	1038	H27.7.13	工事立会
一宮市	八王子遺跡	一宮市大和町苅安賀字八王子～字角出 地内	東邦瓦斯株式会社 導管部長	H27.7.10	ガス	1039	H27.7.13	慎重工事
一宮市	神戸廃寺	一宮市今伊勢町本神戸字東出 25 番 1	個人	H27.7.10	宅地造成	1040	H27.7.13	工事立会 / 慎重工事
稲沢市	地藏寺東遺跡	稲沢市小池一丁目 地内	東邦瓦斯株式会社 導管部長	H27.7.10	ガス	1042	H27.7.13	工事立会
稲沢市	正明寺市場遺跡	稲沢市正明寺 2 丁目 2-18 地先	中部電力株式会社 一宮営業所長	H27.7.10	その他開発(電気工事)	1041	H27.7.13	慎重工事
豊田市	伊保遺跡	豊田市保見町権堂 1-5	愛知環状鉄道株式会社 代表取締役	H27.7.9	鉄道	1052	H27.7.14	慎重工事
豊田市	寺部遺跡	豊田市寺部企画整理事業内 22 街区 1、9	個人	H27.7.13	集合住宅	1053	H27.7.14	慎重工事(無届着工)
稲沢市	高御堂遺跡	稲沢市高御堂二丁目 2 番 13	個人	H27.7.13	集合住宅	1054	H27.7.14	慎重工事
稲沢市	平・山口遺跡	稲沢市平金森町 89 番 2、86 番 2 の一部	個人	H27.7.13	個人住宅	1055	H27.7.14	工事立会
清須市	清洲城下町遺跡	清須市西市場一丁目 12 番 1・12 番 2・12 番 3	個人	H27.7.9	その他の建物(診療所)	1056	H27.7.14	工事立会
清須市	清洲城下町遺跡	清須市清洲大下町 2173 番 1	個人	H27.7.11	個人住宅	1057	H27.7.14	工事立会
扶桑町	南山山西遺跡	丹羽郡扶桑町大字南山名字前ノ浦 地内	東邦瓦斯株式会社 導管部長	H26.7.10	ガス	1058	H27.7.14	工事立会
東海市	郷中遺跡	東海市太田町郷中 43-3、45-2、46	個人	H27.7.10	集合住宅	1059	H27.7.14	工事立会
愛西市	松原遺跡	愛西市内佐屋町松原 36 外	Iazo familia株式会社 代表取締役	H27.7.10	その他開発(乗入口)	1081	H27.7.14	慎重工事
岩倉市	御山寺遺跡	岩倉市東町長山 84 番 2	個人	H27.7.14	個人住宅	1068	H27.7.15	工事立会
西尾市	稠貝塚	西尾市吉良町小山田羽城 18-229-4,56	個人	H27.7.7	個人住宅	1069	H27.7.15	工事立会
豊田市	寺部遺跡	豊田市寺部土地区画整理事業内 20 街区 4,5	個人	H27.7.15	その他建物(共同住宅)	1084	H27.7.17	慎重工事
安城市	二夕子遺跡、桜林遺跡	安城市桜井町二夕子 45-1 他	桜井北水土木保全会 代表	H27.7.15	農業関連	1085	H27.7.17	工事立会
稲沢市	桜木寺田遺跡	稲沢市桜木 1 丁目 10 地先	中部電力株式会社 一宮営業所長	H27.7.17	その他開発(電気)	1118	H27.7.21	慎重工事
稲沢市	一色市場遺跡	稲沢市一色道上町 27 番	個人	H27.7.17	個人住宅	1119	H27.7.21	慎重工事
稲沢市	下津長田遺跡	尾張都市計画事業 下津陸田土地区画整理 13 街区 6	個人	H27.7.17	個人住宅	1120	H27.7.21	慎重工事
岡崎市	奥屋遺跡	岡崎市大平町字奥屋 55-8 番地先～56-2 番地先	東邦瓦斯株式会社 導管部長	H27.7.16	ガス	1121	H27.7.21	工事立会
岡崎市	牧平遺跡	岡崎市牧平町社口 34-8	株式会社 DEPOT 代表取締役	H27.7.16	個人住宅	1122	H27.7.21	工事立会
春日井市	大留東島遺跡	春日井市大留町六丁目 20 番 14	個人	H27.7.17	個人住宅	1123	H27.7.21	工事立会
春日井市	庄名東畑遺跡	春日井市庄名土地区画整理組合 2 街区	春日井市庄名土地区画整理組合 理事	H27.7.17	区画整理	1124	H27.7.21	発掘調査
武豊町	ウスガイト遺跡	知多郡武豊町大字富貴字新薄里 34、35	個人	H27.7.15	個人住宅	1131	H27.7.22	工事立会
春日井市	庄名東畑遺跡	春日井市庄名町字東畑 143 番	個人	H27.7.21	個人住宅	1132	H27.7.22	工事立会
安城市	下り坂遺跡	安城市柿崎町神田 21 番 1、21 番 5、21 番 8	個人	H27.7.19	個人住宅	1133	H27.7.22	工事立会
安城市	寺領廃寺跡	安城市寺領町久後 61 番 2	個人	H27.7.19	個人住宅	1134	H27.7.22	発掘調査
稲沢市	木全遺跡	稲沢市木全 2 丁目 36 番地	個人	H27.7.22	個人住宅	1139	H27.7.23	工事立会
稲沢市	大塚東屋敷遺跡	稲沢市沼津西町 43 番	個人	H27.7.22	個人住宅	1140	H27.7.23	工事立会
稲沢市	赤池宿遺跡	稲沢市赤池坂町 75-2 地内	中部電力株式会社 一宮営業所長	H27.7.22	その他開発(電気)	1141	H27.7.23	慎重工事
瀬戸市	若宮遺跡	瀬戸市中町 207 番 1	個人	H27.7.23	個人住宅	1144	H27.7.24	工事立会
一宮市	瀬部上ノ郷集落南遺跡	一宮市瀬部字大馬場 64 番 1	個人	H27.7.21	個人住宅	1145	H27.7.24	工事立会
一宮市	開明新田郷集落東遺跡	一宮市開明字新田郷～字教堂池 地内	東邦瓦斯株式会社 導管部長	H27.7.21	ガス	1146	H27.7.24	工事立会
一宮市	苅安賀遺跡	一宮市大和町苅安賀字東北出 地内	東邦瓦斯株式会社 導管部長	H27.7.25	ガス	1164	H27.7.27	慎重工事
一宮市	開明新田郷集落東遺跡	一宮市開明字新田郷～字北葎野 地内	東邦瓦斯株式会社 導管部長	H27.7.25	ガス	1165	H27.7.27	慎重工事

市町村名	遺跡の名称	所在地	届出者	届出日付	工事事の目的	県文書番号		指示事項
						27教生	通知日付	
稲沢市	ハサバ遺跡 (旧小池正明寺遺跡)	稲沢市正明寺2丁目26-12 地内	中部電力株式会社 一宮営業所長	H27.7.23	その他開発 (電気)	1166	H27.7.27	慎重工事
稲沢市	醒ヶ井遺跡	稲沢市小沢一丁目7番2号先	東邦瓦斯株式会社 導管部長	H27.7.23	ガス	1167	H27.7.27	慎重工事
稲沢市	明島遺跡	稲沢市祖父江町山崎本郷18 地内	中部電力株式会社 一宮営業所長	H27.7.23	その他開発 (電気)	1168	H27.7.27	慎重工事
豊田市	八幡田遺跡	豊田市深見町広表50番地	藤岡土地改良区 理事長	H27.7.23	道路	1169	H27.7.27	慎重工事
豊田市	門口遺跡	豊田市迫町中切195番地	藤岡土地改良区 理事長	H27.7.23	農業関連	1170	H27.7.27	工事立会
岩倉市	岩倉城	岩倉市下本町丸之内125番地	個人	H27.7.23	個人住宅	1171	H27.7.27	工事立会
豊橋市	多り畑遺跡	豊橋市石巻町字札158番2	個人	H27.7.23	個人住宅	1172	H27.7.27	工事立会
豊橋市	市場遺跡	豊橋市牟呂市場町19-20の一部、19-21	個人	H27.7.23	集合住宅	1173	H27.7.27	発掘調査 / 工事立会
岩倉市	御山寺遺跡	岩倉市本町北廻間25番12、26番5、48番8	個人	H27.7.27	個人住宅	1176	H27.7.28	工事立会
蒲郡市	形原城跡	蒲郡市形原町南古城11番1、11番5	個人	H27.7.25	個人住宅	1182	H27.7.29	工事立会
瀬戸市	幡山遺跡	瀬戸市瀬戸口町170番3、171番1、172番、173番、174番	株式会社エイチティーピー 代表取締役	H27.7.24	個人住宅	1183	H27.7.29	工事立会
瀬戸市	屋戸遺跡	瀬戸市屋戸町17-1	中部電力株式会社 旭名東営業所長	H27.7.28	電気	1184	H27.7.29	慎重工事
瀬戸市	若宮遺跡	瀬戸市若宮町3丁目33-1	中部電力株式会社 旭名東営業所長	H27.7.28	電気	1185	H27.7.29	慎重工事
東海市	畑間遺跡	東海太田川駅周辺土地区画整理事業地内33街区5画	中部電力株式会社 緑営業所長	H27.7.28	その他建物 (電柱撤去)	1186	H27.7.29	慎重工事
小牧市	藤島町高次郎遺跡	小牧市藤島一丁目 地内	東邦瓦斯株式会社 導管部長	H27.7.27	ガス	1190	H27.7.30	慎重工事
小牧市	辻ノ内遺跡	小牧市大字小松寺字辻ノ内333番1	個人	H27.7.27	個人住宅	1191	H27.7.30	慎重工事
清須市	清洲城下町遺跡	清須市清洲1114-5 地先	中部電力株式会社 仲村営業所長	H27.7.17	その他の開発 (電力)	1192	H27.7.30	工事立会
清須市	清洲城下町遺跡	清須市一場御園720番2	個人	H27.7.23	個人住宅	1193	H27.7.30	工事立会
清須市	清洲城下町遺跡	清須市清洲一丁目5番7	個人	H27.7.24	個人住宅	1194	H27.7.30	工事立会
豊川市	長床遺跡	豊川市御津町御馬野添135番2	個人	H27.7.29	個人住宅	1195	H27.7.30	工事立会
豊川市	御衛遺跡	豊川市金沢町金山18-2、19-1	個人	H27.7.29	個人住宅	1196	H27.7.30	工事立会
幸田町	坂崎古城跡	額田郡幸田町大字坂崎字城48-7番地先	東邦瓦斯株式会社 導管部長	H27.7.28	ガス	1197	H27.7.30	工事立会
稲沢市	高御堂遺跡	稲沢市高御堂一丁目14番4、14番5	個人	H27.7.30	集合住宅	1202	H27.7.31	慎重工事
稲沢市	石橋塚遺跡	稲沢市木全町4丁目32、33	個人	H27.7.30	個人住宅	1203	H27.7.31	工事立会
稲沢市	稲葉前田遺跡	稲沢市稲葉四丁目 地内	東邦瓦斯株式会社 導管部長	H27.7.30	ガス	1204	H27.7.31	慎重工事
豊田市	国江城跡	豊田市畷部西町城ヶ堀1番1、1番2	国江自治区 区長	H27.7.30	その他建物 (国江集会所)	1205	H27.7.31	工事立会
岡崎市	土井城跡	岡崎市土井町字藤ノ木甲27	大興建設株式会社 代表取締役	H27.7.29	宅地造成	1206	H27.7.31	工事立会
一宮市	苅安賀遺跡	一宮市大和町苅安賀字花井町裏 地内	東邦瓦斯株式会社 導管部長	H27.7.30	ガス	1207	H27.7.31	慎重工事
一宮市	馬見塚遺跡	一宮市馬見塚字東見六21番2	個人	H27.7.30	個人住宅	1208	H27.7.31	慎重工事
一宮市	名栗集落北遺跡	一宮市今伊勢町本神戸字花ノ木38番3	個人	H27.7.30	個人住宅	1209	H27.7.31	慎重工事
稲沢市	西屋敷遺跡	稲沢市井之口本町162番	個人	H27.7.31	個人住宅	1219	H27.8.3	慎重工事
稲沢市	稲葉前田遺跡	稲沢市稲沢町前田200番6	東新住建株式会社 代表取締役	H27.7.31	個人住宅	1220	H27.8.3	慎重工事
稲沢市	日下部屋敷遺跡	稲沢市日下部中町六丁目34番	個人	H27.7.31	個人住宅	1221	H27.8.3	工事立会
東海市	菩薩遺跡	東海市名和町寝覚147-2、3	株式会社アーネストワン 代表取締役	H27.7.30	宅地造成	1222	H27.8.3	工事立会
安城市	獅子塚古墳	安城市東町獅子塚19-1	個人	H27.7.30	その他建物 (車庫)	1246	H27.8.5	工事立会
豊田市	宮口元屋敷遺跡	豊田市宮口町三丁目34番4	アイディホーム株式会社 代表取締役	H27.7.31	個人住宅	1247	H27.8.5	工事立会
豊田市	土井ノ内遺跡	豊田市田茂平町平地35-5、35-6	株式会社アーネストワン 代表取締役	H27.7.31	個人住宅	1249	H27.8.5	慎重工事
豊田市	駒場瓦窯	豊田市駒場町茶袋164番、平古82-61番	個人	H27.7.31	個人住宅	1250	H27.8.5	工事立会
豊田市	栴原遺跡	豊田市東山2丁目3-1、3-3	個人	H27.7.31	集合住宅	1251	H27.8.5	工事立会
豊橋市	市道西遺跡	豊橋市東脇一丁目17番13	個人	H27.7.23	個人住宅	1254	H27.8.6	慎重工事
豊橋市	林遺跡	豊橋市東脇1-8-9	個人	H27.7.28	その他建物 (診療所)	1255	H27.8.6	工事立会
幸田町	釜石第1号古墳	額田郡幸田町大字野場字石荒48-24番地 地先	中部電力株式会社 岡崎営業所長	H27.8.1	その他開発 (電力配電設備)	1256	H27.8.6	慎重工事
幸田町	深葺城跡	額田郡幸田町大字深葺字水口1-1	個人	H27.8.1	個人住宅	1257	H27.8.6	工事立会

市町村名	遺跡の名称	所在地	届出者	届出日付	工事の目的	県文書番号		指示事項
						27教生	通知日付	
東海市	欠下遺跡	東海市名和町欠下16-2番地先 ～52-40番地先	東邦瓦斯株式会社 導管部長	H27.8.5	ガス	1258	H27.8.6	工事立会
岡崎市	真宮遺跡	岡崎市真宮町6-1	株式会社オージーエヌ 代表取締役	H27.8.4	その他建物 (事務所ビル)	1259	H27.8.6	工事立会
清須市	清洲城下町遺跡	清須市一場御園 753-18	イワクラゴールデンホーム株式会社 代表取締役	H27.8.1	個人住宅	1270	H27.8.7	工事立会
清須市	清洲城下町遺跡	清須市新清洲六丁目～四丁目 地内	東邦瓦斯株式会社 導管部長	H27.8.4	ガス	1271	H27.8.7	工事立会
稲沢市	天神前遺跡	稲沢市治郎丸天神町 41 番	個人	H27.8.5	個人住宅	1272	H27.8.7	工事立会
稲沢市	塚之上遺跡	稲沢市竹腰東町 99 番 1	個人	H27.8.5	個人住宅	1273	H27.8.7	工事立会
稲沢市	長角・大門遺跡	稲沢市奥田長角町 92 番	個人	H27.8.5	個人住宅	1274	H27.8.7	慎重工事
西尾市	宮西遺跡	西尾市吉良町小牧西宮 11 番 2	個人	H27.7.31	個人住宅	1275	H27.8.7	慎重工事
幸田町	牛ノ松遺跡	額田郡幸田町大字須美字南山 2-1、字牛ノ松 17-1、18-1、字 下野 55-2	株式会社アピックス 代表取締役	H27.8.7	その他建物 (倉庫)	1294	H27.8.10	慎重工事
一宮市	八王子遺跡	一宮市大和町苅安賀字八王寺 地内	東邦瓦斯株式会社 導管部長	H27.8.8	ガス	1295	H27.8.10	慎重工事
一宮市	開明新田郷集落東遺跡	一宮市開明字新田郷 地内	東邦瓦斯株式会社 導管部長	H27.8.8	ガス	1296	H27.8.10	慎重工事
一宮市	町屋集落南遺跡	一宮市千秋町町屋字清須 26 番 1	個人	H27.8.8	個人住宅	1297	H27.8.10	慎重工事
瀬戸市	美濃池町遺跡	瀬戸市高根町二丁目 12 番	岡田建設株式会社 代表取締役	H27.8.7	その他開発 (分譲住宅)	1298	H27.8.10	慎重工事
瀬戸市	中水野遺跡	瀬戸市中水野 2 丁目 780 番 1	個人	H27.8.7	個人住宅	1299	H27.8.10	工事立会
稲沢市	日下部・六角堂遺跡	稲沢市六角堂東町 3-1-5	個人	H27.8.7	個人住宅	1300	H27.8.10	工事立会
岡崎市	大平陣屋跡	岡崎市大平町字西上野 107-84、107-88	個人	H27.8.7	個人住宅	1301	H27.8.10	工事立会
岡崎市	土井城跡(土井城A)	岡崎市土井町字城屋敷 12-6 番 地先	東邦瓦斯株式会社 導管部長	H27.8.7	ガス	1302	H27.8.10	工事立会
安城市	亀塚遺跡	安城市東町亀塚 27 番	個人	H27.8.9	個人住宅	1309	H27.8.12	工事立会
新城市	東田遺跡	新城市富永字新栄 1 番 1、4 番 1、5 番 1、5 番 3、5 番 4、6 番 1	個人	H27.8.11	その他建物 (診療所)	1310	H27.8.12	工事立会
岩倉市	真光寺遺跡	岩倉市下本町真光寺 地内	東邦瓦斯株式会社 導管部長	H27.8.11	ガス	1341	H27.8.17	慎重工事
北名古屋	弥勒寺御申塚遺跡	北名古屋市弥勒寺東三丁目 10 番地先～12 番地先	東邦瓦斯株式会社 導管部長	H27.8.14	ガス	1342	H27.8.17	慎重工事
豊川市	西宮遺跡	豊川市篠東町西宮 7-1、7-7、 7-8	個人	H27.8.13	個人住宅	1343	H27.8.17	工事立会
豊川市	郷中遺跡	豊川市三谷原町郷中 58 番	個人	H27.8.13	個人住宅	1344	H27.8.17	工事立会
豊川市	水神平遺跡	豊川市上長山町東水神平 9 番 1、9 番 11	個人	H27.8.13	個人住宅	1345	H27.8.17	工事立会
清須市	清洲城下町遺跡	清須市鍋片一丁目 56 番 1	個人	H27.8.18	個人住宅	1355	H27.8.18	工事立会
清須市	清洲城下町遺跡	清須市清洲松原東 1820 番 14	個人	H27.8.18	個人住宅	1356	H27.8.18	工事立会
清須市	清洲城下町遺跡	清須市清洲櫓 1804 番	個人	H27.8.18	個人住宅	1357	H27.8.18	工事立会
春日井市	勝川遺跡	春日井市勝川町四丁目 183 番、184 番、193 番	個人	H27.8.18	その他の建物 (共同住宅)	1359	H27.8.19	慎重工事
岩倉市	西町丸遺跡	岩倉市中央町三丁目 94 番	個人	H27.8.18	個人住宅	1365	H27.8.19	工事立会
刈谷市	刈谷城跡	刈谷市司町四丁目 18 番 1	一建設株式会社 刈谷営業所 代表取締役	H27.8.18	個人住宅	1366	H27.8.19	工事立会
稲沢市	正明寺市場遺跡	稲沢市正明寺二丁目 地内	東邦瓦斯株式会社 導管部長	H27.8.18	ガス	1373	H27.8.20	慎重工事
稲沢市	上間遺跡	稲沢市御供所町 4 番 9、4 番 10	個人	H27.8.18	個人住宅	1374	H27.8.20	慎重工事
稲沢市	東畑院寺跡	稲沢市稲島町 5 丁目 37 地先	中部電力株式会社 一宮営業 所長	H27.8.18	その他開発 (電気)	1375	H27.8.20	慎重工事
瀬戸市	秋葉A窯跡・東本町A窯跡	瀬戸市陶栄町 36	中部電力株式会社 旭名東営 業所長	H27.8.18	電気	1381	H27.8.21	工事立会
瀬戸市	石田遺跡	瀬戸市池田町 225 番 9	個人	H27.8.18	個人住宅	1382	H27.8.21	工事立会
清須市	土田遺跡	清須市土田三丁目 17 番 22	大和ハウス工業株式会社愛知 北支店 支店長	H27.8.18	個人住宅	1383	H27.8.21	工事立会
清須市	土田遺跡	清須市土田三丁目 17 番 23	大和ハウス工業株式会社愛知 北支店 支店長	H27.8.18	個人住宅	1384	H27.8.21	工事立会
清須市	土田遺跡	清須市土田三丁目 17 番 24	大和ハウス工業株式会社愛知 北支店 支店長	H27.8.18	個人住宅	1385	H27.8.21	工事立会
清須市	清洲城下町遺跡	清須市鍋片 1 丁目 106 番	株式会社 玉善 代表取締役	H27.8.18	宅地造成、個 人住宅	1386	H27.8.21	工事立会
新城市	今泉九郎左衛門屋敷跡	新城市杉山中屋 49 番 22	個人	H27.8.19	個人住宅	1387	H27.8.21	慎重工事
刈谷市	肴町貝塚	刈谷市銀座五丁目 98 番、100 番	株式会社不動産SHOPナカ ジツ 代表取締役	H27.8.20	個人住宅	1388	H27.8.21	慎重工事
春日井市	庄名東畑遺跡	春日井市庄名土地区画整理事業 地内 10 街区 4 画地	個人	H27.8.21	個人住宅	1391	H27.8.24	工事立会
瀬戸市	中水野遺跡	瀬戸市中水野町二丁目 780 番 3	個人	H27.8.21	個人住宅	1392	H27.8.24	工事立会

市町村名	遺跡の名称	所在地	届出者	届出日付	工事の目的	県文書番号		指示事項
						27教生	通知日付	
設楽町	柿平遺跡	北設楽郡設楽町小松字東沢6-3	中部電力株式会社新城営業所 所長	H27.8.21	その他開発(電気)	1393	H27.8.24	慎重工事
豊田市	栢原遺跡	豊田市東山町2丁目1515-94、1515-95、1515-97	個人	H27.8.21	個人住宅	1400	H27.8.25	慎重工事
稲沢市	大宮・北畑遺跡	稲沢市井之口北畑町92番	個人	H27.8.24	個人住宅	1401	H27.8.25	工事立会
稲沢市	北島町遺跡	稲沢市北島町新田30	個人	H27.8.24	個人住宅	1402	H27.8.25	工事立会
小牧市	南外山遺跡	小牧市大字南外山字北浦399番3、399番4	個人	H27.8.25	個人住宅	1409	H27.8.26	慎重工事
清須市	清洲城下町遺跡	清須市清洲町東2707-1、2707-5、2708-1、2708-3	アイディホーム株式会社 代表取締役	H27.8.22	個人住宅	1410	H27.8.26	工事立会
清須市	清洲城下町遺跡	清須市一場御園753番8、735番46	イワクラゴールデンホーム株式会社 代表取締役	H27.8.22	個人住宅	1411	H27.8.26	工事立会
清須市	清洲城下町遺跡	清須市清洲菅田2429番11	個人	H27.8.25	個人住宅	1418	H27.8.27	工事立会
清須市	清洲城下町遺跡	清須市清洲一丁目16番21	伊藤建設株式会社 代表取締役	H27.8.26	個人住宅	1419	H27.8.27	工事立会
岡崎市	岡崎城跡	岡崎市康生通西2丁目38番、37番の一部	個人	H27.8.26	個人住宅	1420	H27.8.27	工事立会
一宮市	苅安賀遺跡	一宮市大和町苅安賀字角出3290 地内	中部電力株式会社一宮営業所 所長	H27.8.25	その他開発(電気工事)	1421	H27.8.27	工事立会
一宮市	元屋敷遺跡	一宮市丹陽町伝法寺字上崎輪1087番 他8筆 一宮市丹陽町伝法寺字中畑1199番 他5筆	西尾レントオール株式会社 代表取締役社長	H27.8.25	その他開発(電気工事)	1422	H27.8.27	慎重工事
春日井市	松戸町遺跡	松戸町土地区画整理事業13街区1、2、17画地	株式会社サークルKサンクス 代表取締役	H27.8.26	その他建物(店舗)	1423	H27.8.27	慎重工事
稲沢市	稲葉前田遺跡	稲沢市稲沢町前田208番3	大和ハウス工業 愛知北支店 支配人	H27.8.26	個人住宅	1446	H27.8.28	慎重工事
稲沢市	尾張国府跡	稲沢市小沢2丁目5-8 地先	中部電力株式会社 一宮営業所 所長	H27.8.26	その他開発(電気)	1447	H27.8.28	慎重工事
稲沢市	鈴置・道相遺跡	稲沢市梅賀町姫苅281-1 地先	中部電力株式会社 一宮営業所 所長	H27.8.26	その他開発(電気)	1448	H27.8.28	慎重工事
稲沢市	縄境遺跡	稲沢市矢合町宮屋敷1184番1、1198番2、1198番3	一建設株式会社 代表取締役	H27.8.26	個人住宅	1449	H27.8.28	工事立会
稲沢市	赤池宿遺跡	稲沢市赤池東山町133番	鬼頭運輸倉庫株式会社 代表取締役	H27.8.26	その他開発(駐車場造成)	1450	H27.8.28	慎重工事
安城市	柿ヶ古屋敷跡	安城市柿ヶ町南屋敷75番1、75番5	個人	H27.8.26	個人住宅	1451	H27.8.28	工事立会
岩倉市	御山寺遺跡	岩倉市本町北廻間25番7	アイディホーム株式会社 代表取締役	H27.8.27	個人住宅	1452	H27.8.31	工事立会
岩倉市	東郷前遺跡	岩倉市八剱町郷前19-2、19-3、19-4	A・Iホーム株式会社 代表取締役	H27.8.27	個人住宅	1454	H27.8.31	工事立会
一宮市	瀬部庚申塚古墳	一宮市瀬部字宮西42番、43番2	個人	H27.8.28	個人住宅	1453	H27.8.31	工事立会 / 慎重工事
一宮市	馬見塚遺跡	一宮市馬見塚字又木59番2	個人	H27.8.28	個人住宅	1455	H27.8.31	慎重工事
小牧市	藤島町居屋敷遺跡	小牧市藤島町居屋敷46-1番地 地先	東邦瓦斯株式会社 導管部長	H27.8.27	ガス	1456	H27.8.31	慎重工事
春日井市	庄名向田遺跡	春日井市庄名町字向田253番2、字大畑255番2の一部	個人	H27.8.28	個人住宅	1457	H27.9.1	工事立会
幸田町	東部城(鷲田城)	額田郡幸田町大字菱池字東部43番地先~44-2番地先	東邦瓦斯株式会社 導管部長	H27.8.28	ガス	1458	H27.9.1	工事立会
豊川市	長沢城跡(長沢城・桜ヶ城)	豊川市長沢町貝田倉96-1番地~古城1-2番地	東邦瓦斯株式会社 導管部長	H27.8.31	ガス	1459	H27.9.1	慎重工事
豊川市	白鳥遺跡	豊川西部土地区画整理事業128街区8-5画地	株式会社玉善 代表取締役	H27.8.31	個人住宅	1460	H27.9.1	工事立会
豊川市	白鳥遺跡	豊川西部土地区画整理事業128街区8-4画地	株式会社玉善 代表取締役	H27.8.31	個人住宅	1461	H27.9.1	工事立会
豊川市	白鳥遺跡	豊川西部土地区画整理事業128街区8-3画地	株式会社玉善 代表取締役	H27.8.31	個人住宅	1462	H27.9.1	工事立会
豊川市	白鳥遺跡	豊川西部土地区画整理事業128街区8-2画地	株式会社玉善 代表取締役	H27.8.31	個人住宅	1463	H27.9.1	工事立会
豊川市	白鳥遺跡	豊川西部土地区画整理事業128街区8-1画地	株式会社玉善 代表取締役	H27.8.31	個人住宅	1464	H27.9.1	工事立会
豊田市	瀬戸遺跡	豊田市泉町三丁目2番58	個人	H27.8.21	個人住宅	1465	H27.9.1	慎重工事
豊田市	秋葉4号墳	豊田市平山町一丁目5番6	個人	H27.8.28	個人住宅	1466	H27.9.1	工事立会
豊田市	寺部遺跡	豊田市都市計画事業豊田寺部土地区画整理事業20街区3画地	個人	H27.8.28	個人住宅	1467	H27.9.1	慎重工事
豊田市	寺部遺跡	豊田寺部土地区画整理事業14街区7	個人	H27.8.28	集合住宅	1468	H27.9.1	慎重工事
豊田市	土井ノ内遺跡	豊田市田茂平町平地35番2	個人	H27.8.28	個人住宅	1469	H27.9.1	工事立会
豊田市	宮口元屋敷遺跡	豊田市宮上町6丁目35-1	大日通信株式会社 代表取締役	H27.8.28	その他建物(事務所)	1470	H27.9.1	慎重工事

市町村名	遺跡の名称	所在地	届出者	届出日付	工事の目的	県文書番号		指示事項
						27教生	通知日付	
清須市	清洲城下町遺跡	清須市清洲山神 1782 番地先	東邦瓦斯株式会社 導管部長	H27.9.1	ガス	1479	H27.9.2	工事立会
清須市	清洲城下町遺跡	清須市一場御園 741 番 2、758 番、1539 番 2、1541 番	イワクラゴールデンホーム株式会社 代表取締役	H27.9.1	宅地造成	1480	H27.9.2	慎重工事
阿久比町	親田遺跡	知多郡阿久比町大字卯坂字桜ヶ丘 43 番、38 番の一部	ニュージャパン株式会社 代表取締役	H27.1.28	その他開発 (ソーラーパネル設置)	1493	H27.9.2	その他 (県の指示による)
岡崎市	宮地古墳	岡崎市西本郷町字南岩戸 30-2 番地先～字宮地 42 番地先	東邦瓦斯株式会社 導管部長	H27.9.1	ガス	1514	H27.9.3	工事立会
岡崎市	前田遺跡	岡崎市東蔵前町一丁目 3 番 8	個人	H27.9.1	個人住宅	1515	H27.9.3	工事立会
岩倉市	岩倉城	岩倉市下本町城址 89-3	合資会社春中電業社 代表社員	H27.9.1	その他建物 (携帯無線局新築)	1516	H27.9.3	工事立会
新城市	今泉九郎左衛門屋敷跡	新城市杉山中屋 49 番 21	個人	H27.8.31	個人住宅	1517	H27.9.3	慎重工事
蒲郡市	門前遺跡	蒲郡市清田町間堰 8 番 24	個人	H27.9.1	個人住宅	1518	H27.9.3	慎重工事
清須市	清洲城下町遺跡	清須市一場 761-2	株式会社 グランドワークス	H27.9.3	宅地造成	1519	H27.9.4	工事立会
清須市	清洲城下町遺跡	清須市清洲上長者町 1108-1	株式会社 テクノ・ポート	H27.9.3	その他建物 (看板)	1520	H27.9.4	工事立会
北名古屋	十二社遺跡	北名古屋市熊之庄十二社 111、112	有限会社米本不動産 代表取締役	H27.9.4	個人住宅	1525	H27.9.7	工事立会
北名古屋	弥勒寺御申塚遺跡	北名古屋市弥勒寺東三丁目地内	東邦瓦斯株式会社 導管部長	H27.9.4	ガス	1526	H27.9.7	慎重工事
稲沢市	重本・池部遺跡	稲沢市重本三丁目 91 番	個人	H27.8.31	個人住宅	1527	H27.9.7	工事立会
稲沢市	大宮・北畑遺跡	稲沢市井之口北畑町 128-1 番地 地内	中部電力株式会社 一宮営業所長	H27.8.31	その他開発 (電気)	1528	H27.9.7	慎重工事
稲沢市	石橋塚遺跡	稲沢市石橋三丁目 69 番 2	個人	H27.9.3	個人住宅	1529	H27.9.7	工事立会
稲沢市	坂田屋敷遺跡	稲沢市坂田町乗越 13 番 1、15 番 1	個人	H27.9.3	個人住宅	1530	H27.9.7	工事立会
豊明市	姥子中世 1 号窯遺跡	豊明市栄町姥子 27 番地 66	株式会社パナホーム知多 代表取締役	H27.9.1	個人住宅	1531	H27.9.7	工事立会
岡崎市	大門遺跡	岡崎市大門 3 丁目 30-20 30-23	株式会社小幡建設	H27.9.7	個人住宅	1536	H27.9.8	工事立会
豊田市	辻貝戸遺跡	豊田市西中山町辻貝戸 17-3 の一部、17-4 の一部、17-10	個人	H27.9.4	その他建物 (農業用倉庫)	1537	H27.9.8	工事立会
豊田市	寺部遺跡	豊田市上野町一丁目 147 番	個人	H27.9.4	個人住宅	1538	H27.9.8	慎重工事
一宮市	下渡遺跡	一宮市北方町北方字西渡り 105 地先	中部電力株式会社一宮営業所長	H27.9.7	その他開発 (電気工事)	1558	H27.9.9	慎重工事
一宮市	馬見塚遺跡	一宮市馬見塚字東見六 21-3	個人	H27.9.7	個人住宅	1559	H27.9.9	慎重工事
一宮市	妙興寺境内地遺跡	一宮市大和町妙興寺字北浦宮地 2824 番 4	個人	H27.9.7	個人住宅	1560	H27.9.9	慎重工事
一宮市	馬見塚遺跡	一宮市馬見塚字郷内 683 番 2 の一部、684 番 2 の一部、685 番	個人	H27.9.7	個人住宅	1561	H27.9.9	慎重工事
一宮市	町屋遺跡	一宮市千秋町屋字北ノ坪 3 番 1	個人	H27.9.7	個人住宅	1562	H27.9.9	慎重工事
一宮市	苅安賀遺跡	一宮市大和町苅安賀字上西之萩 78 番 2	個人	H27.9.7	個人住宅	1563	H27.9.9	工事立会 / 慎重工事
一宮市	河端集落南遺跡	一宮市浅井町河端字宮前 58 番	個人	H27.9.7	個人住宅	1564	H27.9.9	工事立会 / 慎重工事
一宮市	堂裏遺跡	一宮市瀬部字中道 地内	東邦瓦斯株式会社 導管部長	H27.9.7	ガス	1565	H27.9.9	工事立会
岡崎市	安藤屋敷跡	岡崎市大和町字香市場 31 番 5	個人	H27.9.7	個人住宅	1566	H27.9.9	工事立会
清須市	朝日遺跡	清須市阿原角之城 49 番	個人	H27.9.9	個人住宅	1571	H27.9.10	工事立会
一宮市	田所遺跡	一宮市田所字郷前 203 番	アイディホーム株式会社 代表取締役	H27.9.9	個人住宅	1576	H27.9.10	工事立会 / 慎重工事
刈谷市	堂前遺跡	刈谷市荒井町 2 丁目 7 番 31	個人	H27.9.9	個人住宅	1577	H27.9.10	慎重工事
江南市	宮山遺跡	江南市般若町南山 65 番地 9	株式会社イトー住建 代表取締役	H27.9.9	個人住宅	1578	H27.9.10	慎重工事
春日井市	勝川遺跡	春日井市勝川町四丁目 182 番、195 番	個人	H27.9.9	個人住宅	1579	H27.9.10	慎重工事
瀬戸市	大草 1 6 号窯	瀬戸市台六町 18 番 1・18 番 2・19 番・20 番・21 番	個人	H27.9.9	土砂採取	1580	H27.9.10	工事立会
小牧市	石原遺跡	小牧市堀の内二丁目 154 番、155 番、156 番、157 番	個人	H27.9.10	個人住宅	1614	H27.9.11	工事立会
稲沢市	東畑堂寺跡	稲沢市稲島東五丁目 37 番	個人	H27.9.9	個人住宅	1615	H27.9.11	工事立会
稲沢市	高御堂遺跡	稲沢市高御堂二丁目 6 番 15、6 番 16	個人	H27.9.10	集合住宅	1616	H27.9.11	慎重工事
稲沢市	一色市場遺跡	稲沢市一色市場町 80-1 地内	中部電力株式会社 一宮営業所長	H27.9.10	その他開発 (電気)	1617	H27.9.11	慎重工事
稲沢市	高御堂遺跡	稲沢市高御堂一丁目 7-10、7-11、7-23	株式会社ドリームプロジェクト 代表取締役	H27.9.10	宅地造成、個人住宅	1618	H27.9.11	慎重工事

市町村名	遺跡の名称	所在地	届出者	届出日付	工事の内容	県文書番号		指示事項
						27教生	通知日付	
稲沢市	ハサバ遺跡	稲沢市小池二丁目 22-5	株式会社 エイチティーピー 代表取締役	H27.9.10	宅地造成、個人住宅	1619	H27.9.11	慎重工事
豊田市	駒場瓦窯	豊田市駒場町茶袋 164、平古 82-61	個人	H27.9.9	個人住宅	1620	H27.9.11	慎重工事
知多市	西屋敷貝塚	知多市新栄町西屋敷 22-5	中部電力株式会社 常滑営業 所長	H27.9.8	その他開発 (電気)	1628	H27.9.14	工事立会
田原市	雁合遺跡	田原市大久保町三沢 1-3、94	中部電力株式会社豊橋営業所 田原サービスステーション 所長	H27.9.8	電気	1629	H27.9.14	工事立会
田原市	宮西遺跡	田原市大久保町中田地区内	中部電力株式会社豊橋営業所 田原サービスステーション 所長	H27.9.4	電気	1630	H27.9.14	その他(無 届け着工)
田原市	取手遺跡	田原市加治町東取手 93 番 1	個人	H27.9.4	個人住宅	1631	H27.9.14	慎重工事
知立市	小鉢遺跡	知立市上重原町小鉢 272 番 1、274 番、272 番 2	個人	H27.9.9	個人住宅	1632	H27.9.14	慎重工事
半田市	岩滑遺跡	半田市岩滑中町七丁目 20-1、 65-2、66-2	個人	H27.9.10	個人住宅	1633	H27.9.14	慎重工事
一宮市	高田集落南遺跡	一宮市高田字向畑 88 番 2	有限会社新和不動産	H27.9.12	個人住宅	1634	H27.9.14	その他(無 届け着工)
新城市	川路城跡	新城市川路字小川路 154 番 1	個人	H27.9.14	個人住宅	1661	H27.9.15	工事立会
あま市	清林寺遺跡	あま市本郷花ノ木 89 番	株式会社 三昭堂	H27.9.11	個人住宅	1662	H27.9.15	慎重工事
西尾市	中繩遺跡	西尾市巨海町北脇 77-1	個人	H27.9.12	個人住宅	1672	H27.9.16	慎重工事
清須市	清洲城下町遺跡	清須市大下町 2151 番 11	個人	H27.9.9	個人住宅	1673	H27.9.16	工事立会
瀬戸市	李兵衛窯跡	瀬戸市仲切町 50 番地先	東邦瓦斯株式会社 導管部長	H27.9.15	ガス	1674	H27.9.16	工事立会
安城市	誓願寺境内地	安城市姫小川町姫 92 番地	個人	H27.9.10	個人住宅	1675	H27.9.16	工事立会
岩倉市	宮東遺跡	岩倉市本町北門前 36 番 8	個人	H27.9.16	その他開発 (解体)	1686	H27.9.17	工事立会
岩倉市	宮東遺跡	岩倉市本町北門前 36 番 7	個人	H27.9.16	その他開発 (解体)	1687	H27.9.17	工事立会
岡崎市	御堂山遺跡	岡崎市福岡町字山下 1 番 1	アップウィッシュ株式会社 代表取締役	H27.9.16	個人住宅	1688	H27.9.17	工事立会
岡崎市	土井城跡	岡崎市土井町字池田甲 7-19	個人	H27.9.16	個人住宅	1689	H27.9.17	慎重工事
小牧市	南外山遺跡	尾張都市計画事業小牧南土地 区画整理事業 173 街区 13 画地	個人	H27.8.20	個人住宅	1692	H27.9.17	発掘調査
岩倉市	岩倉城	岩倉市下本町丸之内 125 番地 先	東邦瓦斯株式会社 導管部長	H27.9.16	ガス	1700	H27.9.18	工事立会
稲沢市	一色市場遺跡	稲沢市一色市場町 78	個人	H27.9.17	個人住宅	1701	H27.9.18	慎重工事
北名古屋	沖城跡	北名古屋市中津西ノ郷 地内	東邦瓦斯株式会社 導管部長	H27.9.18	ガス	1722	H27.9.25	慎重工事
清須市	清洲城下町遺跡	清須市一場屋鋪 1404 番 3	個人	H27.9.15	個人住宅	1723	H27.9.25	工事立会
清須市	清洲城下町遺跡	清須市清洲上長者町～下長者 町 地内	東邦瓦斯株式会社 導管部長	H27.9.15	ガス	1724	H27.9.25	工事立会
清須市	清洲城下町遺跡	清須市一場御園 720 番 1、720 番 10	個人	H27.9.18	個人住宅	1725	H27.9.25	工事立会
清須市	清洲城下町遺跡	清須市清洲松原東 1820 番 8	個人	H27.9.18	個人住宅	1726	H27.9.25	工事立会
清須市	清洲城下町遺跡	清須市朝日城屋敷 59 番の一部	個人	H27.9.25	個人住宅	1727	H27.9.25	工事立会
清須市	清洲城下町遺跡	清須市寺野花園 259 番	Wireless City Planning 株式 会社 建設統括部統括部長	H27.9.25	電信電話	1728	H27.9.25	工事立会
一宮市	田所遺跡	一宮市田所字郷浦 188 番 187 番 1	個人	H27.9.22	個人住宅	1729	H27.9.25	工事立会 ／慎重工 事
一宮市	滝集落東遺跡	一宮市萩原町滝字越前 22 番 4	個人	H27.9.22	個人住宅	1730	H27.9.25	工事立会 ／慎重工 事
一宮市	苅安賀遺跡	一宮市大和町苅安賀字小市裏 ～字北川 地内	東邦瓦斯株式会社 導管部長	H27.9.22	ガス	1731	H27.9.25	工事立会
みよし市	了喜院跡	みよし市福谷町鑰之洞 27 番 1、27 番 5、74 番 8	個人	H27.9.18	集合住宅	1732	H27.9.25	工事立会
西尾市	岡山南遺跡	西尾市吉良町寺嶋御手洗 45 番 1	個人	H27.9.17	個人住宅	1733	H27.9.25	工事立会
稲沢市	日下部・六角堂遺跡	稲沢市日下部東町 1 丁目 91 番 地地先、日下部中町 3 丁目 43 番地 地内	中部電力株式会社 一宮営業 所長	H27.9.24	その他開発 (電気)	1734	H27.9.25	慎重工事
稲沢市	日下部・六角堂遺跡	稲沢市六角堂西町 2 丁目 地 内	東邦瓦斯株式会社 導管部長	H27.9.24	ガス	1735	H27.9.25	工事立会
武豊町	ウスガイト遺跡	知多郡武豊町大字富貴字郷南 2 番 3、2 番 6、20 番の一部	個人	H27.9.15	個人住宅	1736	H27.9.25	工事立会
春日井市	庄名東畑遺跡	春日井市庄名土地区画整理事業 8 街区 18 画地	有限会社林友春日井店 代表 取締役	H27.9.24	その他の建 物(住宅)	1737	H27.9.25	工事立会
稲沢市	尾張国府跡	稲沢市国府宮 1 丁目 4 番 3	株式会社致倫ホーム 代表取 締役	H27.9.25	個人住宅	1753	H27.9.28	工事立会
稲沢市	木全遺跡	稲沢市木全二丁目 65-2	株式会社エイチティーピー 代表取締役	H27.9.25	宅地造成、個人 住宅	1754	H27.9.28	工事立会
稲沢市	一色天神遺跡	稲沢市一色下方町 330 番 3	個人	H27.9.25	個人住宅	1755	H27.9.28	工事立会

市町村名	遺跡の名称	所在地	届出者	届出日付	工事の目的	県文書番号		指示事項
						27教生	通知日付	
稲沢市	下津新町遺跡	稲沢市下津新町34 地内	中部電力株式会社 一宮営業所長	H27.9.25	その他開発(電気)	1756	H27.9.28	慎重工事
岡崎市	前田遺跡	岡崎市東蔵前一丁目3-3	個人	H27.9.25	個人住宅	1757	H27.9.29	工事立会
岡崎市	田面遺跡	岡崎市洞町字田面6番1の一部	個人	H27.9.25	個人住宅	1758	H27.9.29	工事立会
東海市	畑間遺跡	東海太田川駅周辺土地区画整理事業34街区4、5、6、7画地	個人	H27.9.18	個人住宅	1759	H27.9.29	工事立会
刈谷市	治兵衛山遺跡	刈谷市半城土中町三丁目9番13	個人	H27.9.28	個人住宅	1760	H27.9.29	慎重工事
新城市	西上平遺跡	新城市一鍛田字西ノ平	中部電力株式会社 新城営業所 所長	H27.9.28	電信電話	1767	H27.9.30	慎重工事
稲沢市	四ツ家遺跡	稲沢市井之口四家町138番	Wireless City Planning 株式会社 建設統括部統括部長	H27.9.29	電信電話	1768	H27.9.30	慎重工事
稲沢市	陸田馬山遺跡	稲沢市長野六丁目22番	Wireless City Planning 株式会社 建設統括部統括部長	H27.9.29	電信電話	1769	H27.9.30	慎重工事
豊田市	栢原遺跡	豊田市東山町2丁目1049番地1	個人	H27.9.29	その他建物(解体)	1783	H27.10.1	工事立会
豊田市	上小田古瓦出土地	豊田市平戸橋町上小田103番1	個人	H27.9.29	個人住宅	1784	H27.10.1	工事立会
瀬戸市	品野中部遺跡	瀬戸市品野町七丁目131番1	個人	H27.9.24	個人住宅	1785	H27.10.1	工事立会
瀬戸市	本地大塚古墳	瀬戸市鳴前町35番地先～西本地町1丁目300番地	東邦瓦斯株式会社 導管部長	H27.9.30	ガス	1786	H27.10.1	工事立会
豊橋市	多米東遺跡	豊橋市多米東町二丁目5番32	個人	H27.9.18	個人住宅	1787	H27.10.1	工事立会
春日井市	堀ノ内市道遺跡	春日井市堀ノ内町3丁目7番12	個人	H27.9.24	個人住宅	1788	H27.10.1	工事立会
安城市	形谷遺跡	安城市堀内町道下4番2	個人	H27.7.15	個人住宅	1779	H27.7.17	工事立会
知立市	知立城	知立市西町西6-1の一部	共和建設工業株式会社 代表取締役	H27.9.29	その他の建物(公衆便所)	1797	H27.10.2	工事立会
北名古屋市	山浦遺跡	北名古屋市薬師寺山浦40番1	個人	H27.10.1	個人住宅	1798	H27.10.2	工事立会
刈谷市	野田城	刈谷市野田町西屋敷86-2、95、98	個人	H27.10.1	集合住宅	1799	H27.10.2	工事立会
岡崎市	能見城跡	岡崎市柿田町6-26	株式会社フジケン 代表取締役	H27.10.1	個人住宅	1801	H27.10.2	工事立会
岡崎市	中道遺跡	岡崎市太平町字中道25-2番地先～26-2番地先	東邦瓦斯株式会社 導管部長	H27.10.1	ガス	1802	H27.10.2	工事立会
小牧市	南外山遺跡	尾張都市計画事業小牧南土地区画整理事業区域内 162街区13-2画地	個人	H27.10.1	個人住宅	1812	H27.10.5	工事立会 / 慎重工事
小牧市	牛屋遺跡	小牧市大字入鹿出新田字牛屋812番、牛屋813番1、牛屋814番	有限会社 入明 代表取締役	H27.10.2	その他開発(駐車場)	1813	H27.10.5	慎重工事
一宮市	馬見塚遺跡	一宮市馬見塚字又木～字郷前地内	東邦瓦斯株式会社 導管部長	H27.9.30	ガス	1814	H27.10.5	工事立会
北名古屋市	野崎城跡	北名古屋市野崎山神46	個人	H27.10.4	個人住宅	1815	H27.10.5	工事立会
稲沢市	大宮廻遺跡	稲沢市大塚北一丁目67番	個人	H27.10.1	個人住宅	1816	H27.10.5	慎重工事
稲沢市	秋葉屋敷遺跡	稲沢市矢合町秋葉屋敷3621番2	一建設株式会社 代表取締役	H27.10.1	個人住宅	1817	H27.10.5	工事立会
稲沢市	ハサノ遺跡	稲沢市小池二丁目22番4	個人	H27.10.1	個人住宅	1818	H27.10.5	慎重工事
稲沢市	一色天神遺跡	稲沢市一色下方町285番1、285番3、285番4、286番、298番	株式会社サークルKサンクス 代表取締役	H27.10.1	その他の建物(店舗)	1819	H27.10.5	工事立会
岡崎市	中道遺跡	岡崎市太平町字南田潰8番	個人	H27.10.6	個人住宅	1831	H27.10.7	工事立会
瀬戸市	石田遺跡	瀬戸市石田町239番地先	東邦瓦斯株式会社 導管部長	H27.9.30	ガス	1832	H27.10.7	工事立会
豊田市	土井ノ内遺跡	豊田市田茂平町平地35番3	個人	H27.10.5	個人住宅	1839	H27.10.8	工事立会
刈谷市	築地貝塚	刈谷市築地三丁目13番16	個人	H27.10.6	個人住宅	1840	H27.10.8	発掘調査 / 工事立会
刈谷市	築地貝塚	刈谷市築地三丁目13番17	個人	H27.10.6	個人住宅	1841	H27.10.8	発掘調査 / 工事立会
安城市	古井堤西遺跡	安城市古井町古井堤16番6、17番1	個人	H27.10.6	集合住宅	1855	H27.10.9	発掘調査
豊田市	梅坪遺跡	豊田市東梅坪町三丁目4番3	個人	H27.10.7	個人住宅	1856	H27.10.9	慎重工事
豊田市	弁財1号窯	豊田市西岡町弁財64-1	Wireless City Planning 株式会社 建設統括部統括部長	H27.10.7	電信電話	1857	H27.10.9	工事立会
清須市	清洲城下町遺跡	清須市清洲2708-2 地先	中部電力株式会社 中村営業所長	H27.10.7	その他の開発(電力)	1858	H27.10.9	工事立会
清須市	土田遺跡	清須市土田2丁目1-6	個人	H27.10.8	集合住宅	1859	H27.10.9	工事立会
岡崎市	能見城跡	岡崎市柿田町6-27	株式会社フジケン 代表取締役	H27.10.8	個人住宅	1860	H27.10.9	工事立会

市町村名	遺跡の名称	所在地	届出者	届出日付	工事の目的	県文書番号		指示事項
						27教生	通知日付	
岡崎市	坂戸遺跡	岡崎市島坂町三本木 123、124、125、126、128、129、130、131、132-1、134、135、136-1	大興運輸株式会社 取締役社長	H27.10.8	その他建物(倉庫)	1861	H27.10.9	工事立会
小牧市	靴廻間遺跡	小牧市小牧原2丁目275番地	個人	H27.10.8	その他(建物解体)	1862	H27.10.9	工事立会
豊川市	大池遺跡	豊川市一宮町大池103番3	個人	H27.10.7	個人住宅	1863	H27.10.9	工事立会
一宮市	於保集落北遺跡	一宮市大和町氏永字西出39-1地内	中部電力株式会社 一宮営業所長	H27.10.8	その他開発(電気工事)	1864	H27.10.9	工事立会
あま市	甚目寺遺跡	あま市甚目寺東門前～郷浦地内	東邦瓦斯株式会社 導管部長	H27.10.9	ガス	1875	H27.10.13	慎重工事
春日井市	大留東島遺跡	春日井市大留町六丁目19番16、19番17の一部	株式会社飯田産業 代表取締役	H27.10.9	個人住宅	1876	H27.10.13	工事立会
春日井市	庄名東之坪遺跡	春日井市庄名土地区画整理地2街区3-3	個人	H27.10.9	個人住宅	1877	H27.10.13	工事立会
春日井市	庄名東畑遺跡	春日井市庄名町字東畑162番2	個人	H27.10.9	個人住宅	1878	H27.10.13	工事立会
春日井市	庄名東畑遺跡	春日井市庄名町字東畑164番8	個人	H27.10.9	個人住宅	1879	H27.10.13	工事立会
清須市	清洲城下町遺跡	清須市朝日愛宕181番1	個人	H27.10.7	その他建物(貸倉庫)	1886	H27.10.14	工事立会
豊橋市	瓜郷遺跡	豊橋市瓜郷町奈道10-1	個人	H27.10.1	個人住宅	1887	H27.10.14	発掘調査／工事立会
稲沢市	一色下方遺跡	稲沢市一色下方町55番の一部	個人	H27.10.14	個人住宅	1901	H27.10.15	慎重工事
稲沢市	ハサバ遺跡(旧小池正明寺遺跡)	稲沢市小池二丁目21番16	個人	H27.10.14	個人住宅	1902	H27.10.15	慎重工事
豊田市	挙母城跡	豊田市小坂本町5丁目51番地	個人	H27.10.15	その他開発(解体工事)	1903	H27.10.16	工事立会
田原市	下地貝塚	田原市保美町仲新古123番地	個人	H27.10.14	個人住宅	1904	H27.10.16	工事立会
瀬戸市	幡山遺跡	瀬戸市福元町149-7 地先	中部電力株式会社 旭名東営業所長	H27.10.9	電気	1905	H27.10.16	工事立会
瀬戸市	八王子遺跡	瀬戸市八王子町30-10	個人	H27.10.9	個人住宅	1906	H27.10.16	工事立会
瀬戸市	石田遺跡	瀬戸市池田町225番8	個人	H27.10.9	個人住宅	1907	H27.10.16	工事立会
武豊町	若宮遺跡	知多郡武豊町若宮73-92、93	個人	H27.10.14	宅地造成、個人住宅	1922	H27.10.19	慎重工事
刈谷市	小垣江須賀城	刈谷市小垣江町須賀241-1の一部	個人	H27.10.16	個人住宅	1923	H27.10.19	慎重工事
春日井市	桜佐上五反田遺跡	春日井市桜佐町字西見346	桜佐町区 区長	H27.10.16	その他開発(社殿移転)	1924	H27.10.19	慎重工事
岩倉市	御山寺遺跡	岩倉市東町長山 地内	東邦瓦斯株式会社 導管部長	H27.10.16	ガス	1925	H27.10.19	慎重工事
岩倉市	東郷前遺跡	岩倉市八剣町郷前2番地	アースホーム株式会社 代表取締役	H27.10.16	個人住宅	1926	H27.10.19	慎重工事
清須市	清洲城下町遺跡	清須市朝日弥生41番	個人	H27.10.12	個人住宅	1927	H27.10.19	工事立会
清須市	清洲城下町遺跡	清須市朝日弥生13番	アイディホーム株式会社 代表取締役	H27.10.16	個人住宅	1928	H27.10.19	工事立会
春日井市	庄名東畑遺跡	春日井市庄名土地区画整理組合保留地12街区11-2番	個人	H27.10.20	個人住宅	1943	H27.10.21	工事立会
春日井市	庄名東畑遺跡	春日井市庄名町字東畑135番	個人	H27.10.20	個人住宅	1944	H27.10.21	工事立会
春日井市	庄名東畑遺跡	春日井市庄名町字東畑162番2	個人	H27.10.20	個人住宅	1945	H27.10.21	工事立会
豊田市	北一色町大洞遺跡	豊田市北一色町大洞72番7、775番5	個人	H27.10.19	個人住宅	1946	H27.10.21	工事立会
豊橋市	橋良遺跡	豊橋市柱二番町229番、228番3	個人	H27.10.19	個人住宅	1947	H27.10.21	工事立会
豊橋市	中村遺跡	豊橋市牟呂中村町3-5	個人	H27.10.19	集合住宅	1948	H27.10.21	工事立会
稲沢市	大宮廻遺跡	稲沢市稲沢町前田129-6	個人	H27.10.20	個人住宅	1949	H27.10.21	工事立会
稲沢市	石橋塚遺跡	稲沢市石橋3丁目83 地内	中部電力株式会社 一宮営業所長	H27.10.20	その他開発(電気)	1950	H27.10.21	慎重工事
稲沢市	正明寺市場遺跡	稲沢市正明寺2丁目2-18 地先	中部電力株式会社 一宮営業所長	H27.10.20	その他開発(電気)	1951	H27.10.21	慎重工事
稲沢市	下津宿遺跡	稲沢市下津町東一丁目59番	個人	H27.10.20	個人住宅	1952	H27.10.21	工事立会
稲沢市	上間遺跡	稲沢市御供所町4番12、4番13、4番18	個人	H27.10.20	集合住宅	1953	H27.10.21	慎重工事
稲沢市	五万出遺跡	稲沢市大塚町南六丁目 地内	東邦瓦斯株式会社 導管部長	H27.10.20	ガス	1954	H27.10.21	慎重工事
豊田市	栢原遺跡	豊田市浪谷町2丁目38番5、3丁目980番73	個人	H27.10.20	個人住宅	1958	H27.10.22	慎重工事
美浜町	青山池古窯群	知多郡美浜町大字奥田字青山池下10番1、4、5、6、8 字茨平井6番9	株式会社タデック 代表取締役	H27.10.22	その他開発(太陽光発電所)	1959	H27.10.22	工事立会
稲沢市	正明寺市場遺跡	稲沢市正明寺二丁目2番5	株式会社ウッドフレンズ 代表取締役	H27.10.20	個人住宅	1979	H27.10.23	慎重工事
稲沢市	重本・池部遺跡	稲沢市重本3丁目92 地内	中部電力株式会社 一宮営業所長	H27.10.20	その他(電気)	1980	H27.10.23	慎重工事

市町村名	遺跡の名称	所在地	届出者	届出日付	工事の目的	県文書番号		指示事項
						27教生	通知日付	
蒲郡市	門前遺跡	蒲郡市清田町間堰2番12	株式会社三河マイホーム 代表取締役	H27.10.21	個人住宅	1981	H27.10.23	慎重工事
蒲郡市	門前遺跡	蒲郡市清田町間堰2番13	株式会社三河マイホーム 代表取締役	H27.10.21	個人住宅	1982	H27.10.23	慎重工事
東海市	島ノ内遺跡	東海市養父町八王子43番5、47番11	個人	H27.10.13	個人住宅	1983	H27.10.23	工事立会
東海市	島ノ内遺跡	東海市養父町八王子43番3	個人	H27.10.13	個人住宅	1984	H27.10.23	工事立会
東海市	島ノ内遺跡	東海市養父町八王子43番2	個人	H27.10.13	個人住宅	1985	H27.10.23	工事立会
瀬戸市	品野中部遺跡	瀬戸市品野町5丁目180番地先~155番地先	東邦瓦斯株式会社 導管部長	H27.10.19	ガス	1986	H27.10.23	工事立会
瀬戸市	御藏会所遺跡	瀬戸市藏所町46、47、77、南仲之切町11、12	個人	H27.10.19	個人住宅	1987	H27.10.23	工事立会
瀬戸市	品野中部遺跡	瀬戸市品野町七丁目170番2、169番3	個人	H27.10.19	個人住宅	1988	H27.10.23	工事立会
瀬戸市	上品野向橋南遺跡	瀬戸市上品野町	中部電力株式会社 旭名東営業所長	H27.10.19	電気	1989	H27.10.23	工事立会
瀬戸市	石田遺跡	瀬戸市池田町201番1他4筆	岡田建設株式会社 代表取締役	H27.10.21	その他開発(分譲住宅)	1990	H27.10.23	工事立会
瀬戸市	幡山遺跡	瀬戸市幡山町14番5	個人	H27.10.21	個人住宅	1991	H27.10.23	慎重工事
瀬戸市	美濃池町遺跡	瀬戸市高根町2丁目13-1番地~22番地	東邦瓦斯株式会社 導管部長	H27.10.21	ガス	1992	H27.10.23	工事立会
東海市	島ノ内遺跡	東海市養父町八王子43番4	個人	H27.10.22	個人住宅	2003	H27.10.26	工事立会
田原市	石取下古窯遺跡	田原市田原町桜台75番1	個人	H27.10.22	個人住宅	2004	H27.10.26	工事立会
岩倉市	岩倉城	岩倉市下本町丸之内125番1	個人	H27.10.22	個人住宅	2005	H27.10.26	工事立会
豊田市	寺部遺跡	豊田市寺部町三丁目13番3、14番、15番2、15番4、146番3	個人	H27.10.21	個人住宅	2006	H27.10.26	慎重工事
稲沢市	尾張国府跡	稲沢市松下二丁目14番20	個人	H27.10.23	個人住宅	2031	H27.10.28	慎重工事
稲沢市	堤畔遺跡	稲沢市仲之庄堤畔町47番1、47番2	個人	H27.10.23	個人住宅	2032	H27.10.28	工事立会
稲沢市	塔の越遺跡	稲沢市長野五丁目70番	個人	H27.10.23	集合住宅	2033	H27.10.28	工事立会
稲沢市	木全遺跡	稲沢市木全町2丁目65地先	中部電力株式会社 一宮営業所長	H27.10.23	その他開発(電気工事)	2034	H27.10.28	慎重工事
稲沢市	ハサバ遺跡	稲沢市小池2丁目22地先	中部電力株式会社 一宮営業所長	H27.10.23	その他開発(電気)	2035	H27.10.28	慎重工事
豊川市	欠山遺跡	豊川市小坂井町宮下96番3	個人	H27.10.23	個人住宅	2036	H27.10.28	慎重工事
春日井市	上条城跡	春日井市上条町二丁目50番地	王子不動産株式会社名古屋支店 支店長	H27.10.27	集合住宅	2037	H27.10.28	発掘調査／工事立会
蒲郡市	門前遺跡	蒲郡市水竹町大坪18	個人	H27.9.21	集合住宅	2048	H27.10.29	慎重工事
田原市	安原崎遺跡	田原市豊島町安原崎1番6、1番7	個人	H27.10.27	個人住宅	2049	H27.10.29	慎重工事
豊田市	上原遺跡	豊田市上原町西山664-5、663-1	有限会社拳母建設 取締役	H27.10.27	宅地造成	2050	H27.10.29	工事立会
知多市	熱田山遺跡	知多市こしの台1丁目311	中部電力株式会社 常滑営業所長	H27.10.22	その他開発(電気)	2051	H27.10.29	工事立会
瀬戸市	石田遺跡	瀬戸市池田町225番地15	個人	H27.10.27	個人住宅	2052	H27.10.29	工事立会
瀬戸市	石田遺跡	瀬戸市西米泉町49	個人	H27.10.27	個人住宅	2053	H27.10.29	慎重工事
瀬戸市	品野中部遺跡	瀬戸市品野町7丁目71-3番地先~中品野町550番地先	東邦瓦斯株式会社 導管部長	H27.10.27	ガス	2054	H27.10.29	工事立会
岡崎市	丸山山城跡(丸山道円城)	岡崎市丸山町字道円50番地先	東邦瓦斯株式会社 導管部長	H27.10.29	ガス	2066	H27.10.30	工事立会
豊田市	堂外戸遺跡	豊田市木町沖田2番7地先~堂外戸30番1地先	東邦瓦斯株式会社 導管部長	H27.10.28	ガス	2067	H27.10.30	工事立会
清須市	清洲城下町遺跡	清須市一場御園 地内	東邦瓦斯株式会社 導管部長	H27.10.29	ガス	2068	H27.10.30	工事立会
瀬戸市	品野西遺跡	瀬戸市品野町4丁目1222番	個人	H27.10.28	個人住宅	2069	H27.10.30	工事立会
南知多町	山の神遺跡	知多郡南知多町大字篠島字棚橋1番9、1番7	株式会社N T T ドコモ 執行役員東海支社長	H27.10.27	電信電話	2081	H27.11.2	慎重工事
西尾市	新御堂遺跡	西尾市吉良町富田油田14番1	個人	H27.10.29	個人住宅	2150	H27.11.2	工事立会
西尾市	池端遺跡	西尾市吉良町上横須賀池端55-7	個人	H27.10.29	個人住宅	2151	H27.11.2	慎重工事
西尾市	北浦遺跡	西尾市小島町北裏98番1、176番	個人	H27.10.29	個人住宅	2152	H27.11.2	工事立会
稲沢市	尾張国府跡	稲沢市松下1丁目18番8	個人	H27.10.29	個人住宅	2090	H27.11.4	慎重工事
稲沢市	重本・横地遺跡	稲沢市横地一丁目94番地2	個人	H27.11.2	個人住宅	2091	H27.11.4	工事立会
稲沢市	重本・横地遺跡	稲沢市横地一丁目94番地1	個人	H27.11.2	個人住宅	2092	H27.11.4	工事立会
稲沢市	五ツ屋東遺跡	稲沢市祖父江町三丸洲西流107番4	個人	H27.11.2	個人住宅	2093	H27.11.4	工事立会
春日井市	桜佐屋鋪遺跡	春日井市桜佐町字屋鋪地内	春日井熊野桜佐土地区画整理組合 理事長	H27.11.4	区画整理	2113	H27.11.9	発掘調査
岩倉市	国御遺跡	岩倉市稲荷町羽根12番5の一部	個人	H27.10.22	個人住宅	2114	H27.11.9	工事立会
豊田市	伊保遺跡	豊田市東保見町大門62-4、62-5	個人	H27.11.2	個人住宅	2115	H27.11.9	工事立会

市町村名	遺跡の名称	所在地	届出者	届出日付	工事の目的	県文書番号		指示事項
						27教生	通知日付	
豊田市	寺部遺跡	豊田市寺部町3丁目1番1の一部、29番の全部、4丁目13番乃至15番、17番の各一部、16番の全部	ナイスホーム株式会社 代表取締役	H27.11.2	宅地造成	2116	H27.11.9	工事立会
瀬戸市	美濃池町遺跡	瀬戸市高根町一丁目191番5	個人	H27.11.4	個人住宅	2117	H27.11.9	工事立会
安城市	比蘇山古墳	安城市桜井町桜林17-1	宗教法人櫻井神社 代表役員	H27.11.3	その他建物(社務所)	2118	H27.11.9	工事立会
東海市	島ノ内遺跡	東海市養父町八王子47-12	個人	H27.11.2	個人住宅	2119	H27.11.9	工事立会
東海市	トドメキ遺跡、岡前川遺跡、北本郷薬師寺貝塚	東海市名和町龍ノ脇62-2番地先～西垣内95番地先	東邦瓦斯株式会社 導管部長	H27.11.2	ガス	2120	H27.11.9	工事立会
東海市	北本郷遺跡、トドメキ遺跡、岡前川遺跡、榎戸遺跡	東海市名和町北本郷27-7番地先～南本郷15番地先	東邦瓦斯株式会社 導管部長	H27.11.2	ガス	2121	H27.11.9	工事立会
刈谷市	板倉町遺跡	刈谷市板倉町一丁目6番1	株式会社サンヨーハウジング名古屋 代表取締役社長	H27.11.5	個人住宅	2122	H27.11.9	慎重工事
半田市	小堂中貝塚	半田市亀崎北浦町3丁目76、79地内	中部電力株式会社 半田営業所長	H27.10.30	その他開発(電力供給設備建替)	2123	H27.11.9	慎重工事
一宮市	門間遺跡	一宮市木曾川門間筋3番	株式会社 三昭堂	H27.11.5	個人住宅	2124	H27.11.9	慎重工事
一宮市	森本集落東遺跡	一宮市森本二丁目24番12	個人	H27.11.5	集合住宅	2125	H27.11.9	慎重工事
新城市	新城城跡	新城市字西入船113-5	個人	H27.11.2	個人住宅	2126	H27.11.9	慎重工事
知立市	返萬燈遺跡	知立市上重原一丁目112番2	個人	H27.11.4	個人住宅	2127	H27.11.9	慎重工事
蒲郡市	門前遺跡	蒲郡市清田町間堰8番地18	個人	H27.11.5	個人住宅	2128	H27.11.9	慎重工事
武豊町	ウスガイト遺跡	知多郡武豊町大字富貴字新薄里101番	個人	H27.11.4	個人住宅	2138	H27.11.9	工事立会
岩倉市	中街道遺跡	岩倉市菅野町中街道637番1、637番2	個人	H27.11.9	集合住宅	2139	H27.11.11	工事立会
岡崎市	天神前遺跡	岡崎市大平町字天神前21番1、21番6、21番7、22番5、22番7	個人	H27.10.29	集合住宅	2140	H27.11.11	工事立会
安城市	下り坂遺跡	安城市栞町神田21番2	個人	H27.11.10	個人住宅	2141	H27.11.11	慎重工事
設楽町	大畑遺跡	北設楽郡設楽町川向字大畑8番1、8番5、10番、11番、12番3	株式会社NTTドコモ東海支社 執行役員 東海支社長	H27.11.9	電信電話	2142	H27.11.11	慎重工事
稲沢市	赤池真崎遺跡	稲沢市赤池陣出町36番、37番、38番、39番、40番、41番、43番、44番	太陽建機レンタル株式会社 代表取締役	H27.11.9	その他開発(駐車場)	2143	H27.11.11	慎重工事
稲沢市	柳前遺跡	稲沢市附島町郷東80番1の一部	個人	H27.11.9	個人住宅	2144	H27.11.11	工事立会
稲沢市	松葉添遺跡	稲沢市大塚町字松葉添1284-41地先	中部電力株式会社 一宮営業所長	H27.11.9	電気	2145	H27.11.11	慎重工事
稲沢市	日下部・六角堂遺跡	稲沢市六角堂西町2丁目7-15地内	中部電力株式会社 一宮営業所長	H27.11.9	その他開発(電気)	2146	H27.11.11	慎重工事
津島市	埋田遺跡	津島市埋田町三丁目14、15番	個人	H27.11.9	個人住宅	2147	H27.11.11	工事立会 ／慎重工事
稲沢市	尾張国府跡	稲沢市稲島東1丁目23、24の一部	株式会社セブンイレブン・ジャパン 代表取締役	H27.11.10	宅地造成、その他の建物(店舗)	2153	H27.11.12	工事立会
稲沢市	下津北山遺跡	尾張都市計画事業下津陸田土地計画整理事業 30街区3画地	個人	H27.11.10	集合住宅	2154	H27.11.12	慎重工事
稲沢市	高須賀遺跡	稲沢市島町高須賀1165番、1169番	個人	H27.11.10	個人住宅	2155	H27.11.12	工事立会
稲沢市	女野遺跡	稲沢市北市場町西女野570番1	Wireless City Planning 株式会社 建設統括部統括部長	H27.11.10	電信電話	2156	H27.11.12	慎重工事
一宮市	西大門遺跡	一宮市丹陽町伝法寺字柳之川130番1、129番1、125番1、125番2、124番	個人	H27.11.10	個人住宅	2174	H27.11.16	慎重工事
一宮市	田所遺跡	一宮市田所字郷浦10地内	中部電力株式会社 一宮営業所長	H27.11.10	その他開発(電気工事)	2175	H27.11.16	工事立会
一宮市	馬見塚遺跡	一宮市馬見塚字郷前24番	株式会社TSON 代表取締役	H27.11.10	個人住宅	2176	H27.11.16	工事立会
一宮市	苅安賀遺跡	一宮市大和町苅安賀字上西之八 地内	東邦瓦斯株式会社 導管部長	H27.11.10	ガス	2177	H27.11.16	工事立会
岡崎市	松本第1号窯、松本第2号窯、松本第3号窯	岡崎市竜泉寺町字松本	竜谷学区総代会長	H27.11.13	公園造成	2178	H27.11.16	工事立会
北名古屋	能田旭西遺跡	北名古屋市能田北屋敷397-1の一部	株式会社ブルーボックス 代表取締役	H27.11.13	個人住宅	2179	H27.11.16	工事立会
一宮市	苅安賀遺跡	一宮市大和町苅安賀字花井町裏2838番	個人	H27.11.14	個人住宅	2180	H27.11.16	慎重工事
瀬戸市	釜ヶ洞1・2号窯跡	瀬戸市緑町二丁目113、114-1、115	医療法人宏和会 理事長	H27.11.9	その他建物(病院)	2181	H27.11.16	慎重工事
豊田市	内山城遺跡	豊田市下林町1-104番地1、2	個人	H27.11.13	個人住宅	2193	H27.11.17	工事立会
豊田市	高橋遺跡	豊田市上野町4丁目5-4	個人	H27.11.12	集合住宅	2194	H27.11.17	慎重工事

市町村名	遺跡の名称	所在地	届出者	届出日付	工事の目的	県文書番号		指示事項
						27教生	通知日付	
稲沢市	下津小井戸遺跡	稲沢市下津徳町72番	個人	H27.11.16	個人住宅	2195	H27.11.17	慎重工事
稲沢市	長東北浦遺跡	稲沢市長東町観音寺田84番	個人	H27.11.16	個人住宅	2196	H27.11.17	工事立会
岡崎市	岡崎城跡	岡崎市康生町342-5の一部	セキスイハイム中部株式会社 名古屋東支店	H27.11.13	個人住宅	2197	H27.11.17	工事立会
豊橋市	楽法寺北遺跡、行合遺跡	豊橋市東脇4丁目20番3、4、10	豊川信用金庫 理事長	H27.11.6	その他建物 (銀行の支店)	2203	H27.11.18	発掘調査 / 工事立会
清須市	清洲城下町遺跡	清須市新清洲四丁目10番14、15	株式会社堀田萬蔵商店 代表取締役	H27.11.11	その他建物 (倉庫)	2204	H27.11.18	工事立会
清須市	朝日遺跡	清須市西田中本城135番1	個人	H27.11.11	個人住宅	2205	H27.11.18	工事立会
清須市	清洲城下町遺跡	清須市朝日五条148番	株式会社アーネストワン 代表取締役	H27.11.11	個人住宅	2206	H27.11.18	工事立会
清須市	清洲城下町遺跡	清須市一場753-17	イワクラゴールデンホーム株式会社 代表取締役	H27.11.11	個人住宅	2207	H27.11.18	工事立会
清須市	清洲城下町遺跡	清須市朝日城屋敷43番、44番、52番1、52番2、53番	高光トラス株式会社 代表取締役	H27.11.11	宅地造成	2208	H27.11.18	慎重工事
あま市	甚目寺遺跡	あま市甚目寺東門前～郷中地内	東邦瓦斯株式会社 導管部長	H27.11.13	ガス	2226	H27.11.19	慎重工事
あま市	鬼田B遺跡	あま市二ツ寺鬼田93-2	個人	H27.11.15	個人住宅	2227	H27.11.19	慎重工事
稲沢市	稲葉前田遺跡	稲沢市稲沢町前田200番6	個人	H27.11.18	個人住宅	2228	H27.11.19	慎重工事
稲沢市	勝幡城跡	稲沢市平和町城西173番	一建設株式会社 代表取締役	H27.11.27	個人住宅	2301	H27.11.30	工事立会
稲沢市	仲之庄辻田遺跡	稲沢市仲之庄町辻田169番1の一部	一建設株式会社 一宮営業所 代表取締役	H27.11.18	個人住宅	2229	H27.11.19	工事立会
岡崎市	高木・神明遺跡	岡崎市社二丁目8番2、8番3	個人	H27.11.18	個人住宅	2230	H27.11.19	工事立会
瀬戸市	幡山遺跡	瀬戸市福元町135番1地先	東邦瓦斯株式会社 導管部長	H27.11.16	ガス	2231	H27.11.20	工事立会
刈谷市	中条遺跡	刈谷市重原本町5丁目57番2、57番1の一部、57番3の一部	個人	H27.11.18	個人住宅	2233	H27.11.20	工事立会
蒲郡市	門前遺跡	蒲郡市清田町問堰2番14	株式会社三河マイホーム 代表取締役	H27.11.18	個人住宅	2234	H27.11.20	慎重工事
一宮市	馬見塚遺跡	一宮市馬見塚字長畑34番2	個人	H27.11.18	個人住宅	2235	H27.11.20	慎重工事
安城市	小川の場丘城跡	安城市小川町の場丘15番5	個人	H27.11.18	個人住宅	2236	H27.11.20	慎重工事
豊川市	水神平遺跡	豊川市上長山町西水神平12-4、12-2、10-1、7-3	株式会社ハウシア 代表取締役	H27.11.20	その他開発 (太陽光発電の設置)	2244	H27.11.24	工事立会
知多市	細見遺跡	知多市新知字樋之口2番地先～77-1番地先	東邦瓦斯株式会社 導管部長	H27.11.17	ガス	2245	H27.11.24	工事立会
安城市	彼岸田遺跡	安城市古井町彼岸田131番	個人	H27.11.20	個人住宅	2246	H27.11.24	工事立会
幸田町	内宮遺跡	額田郡幸田町大字菱池字内宮2	サンワコムシステムエンジニアリング株式会社 東海支店長	H27.11.20	電信電話	2247	H27.11.24	工事立会
西尾市	宮東貝塚	西尾市巨海町宮東22-1、20-6、13-1、14-1、15-1、10-1、12-1、11-1	個人	H27.11.17	集合住宅	2248	H27.11.24	工事立会
西尾市	岡山南遺跡	西尾市吉良町寺嶋御手洗27番	個人	H27.11.17	個人住宅	2249	H27.11.24	工事立会
西尾市	郷遺跡	西尾市下矢田町郷111	個人	H27.11.17	個人住宅	2250	H27.11.24	慎重工事
西尾市	枯木宮貝塚	西尾市巨海町北脇87番1	大和ハウス工業株式会社名古屋支社住宅一級建築士事務所	H27.11.17	個人住宅	2251	H27.11.24	工事立会
岡崎市	御堂山遺跡	岡崎市福岡町字御堂山1、1-1・2合併、6-1	個人	H27.11.20	個人住宅	2252	H27.11.24	工事立会
江南市	宮山遺跡	江南市般若町南山65番地6	株式会社イトー住建 代表取締役	H27.11.19	個人住宅	2253	H27.11.24	慎重工事
江南市	宮山遺跡	江南市般若町宮山 地内	中部電力株式会社 小牧営業所 所長	H27.11.19	その他開発 (電気)	2254	H27.11.24	慎重工事
清須市	清洲城下町遺跡	清須市清洲大下町2183番2	中部電力株式会社 中村営業所 所長	H27.11.17	その他の開発 (電力)	2255	H27.11.24	工事立会
清須市	清洲城下町遺跡	清須市寺野元町25番地	個人	H27.11.20	個人住宅	2256	H27.11.24	工事立会
清須市	外町遺跡	清須市須ヶ口～東外町 地内	東邦瓦斯株式会社 導管部長	H27.11.20	ガス	2257	H27.11.24	工事立会
清須市	清洲城下町遺跡	清須市新清洲二丁目9-6、-7	個人	H27.11.20	個人住宅	2258	H27.11.24	工事立会
豊田市	上原遺跡	豊田市上原町西山7番3、7番5	個人	H27.11.18	個人住宅	2259	H27.11.24	工事立会
豊田市	拳母城跡(七州城)	豊田市樹木町三丁目35番9	個人	H27.11.19	個人住宅	2260	H27.11.24	慎重工事
安城市	石原遺跡	安城市古井町石原9番3、9番4、10番の一部	個人	H27.11.24	個人住宅	2299	H27.11.25	工事立会
安城市	石原遺跡	安城市古井町石原10番の一部、11番1	個人	H27.11.24	個人住宅	2300	H27.11.25	工事立会
新城市	新城城跡	新城市字西入船117-2、117-1、116-4	個人	H27.11.27	個人住宅	2302	H27.11.30	慎重工事
みよし市	荒畑遺跡	みよし市三好町西ノ木戸37番8	個人	H27.11.25	集合住宅	2303	H27.11.27	慎重工事
知立市	鍛冶荒井遺跡	知立市上重原町鍛冶荒井50番10	個人	H27.11.17	個人住宅	2304	H27.11.27	慎重工事
豊田市	高橋遺跡	豊田市上野町5丁目2-1	個人	H27.11.24	宅地造成	2305	H27.11.27	慎重工事
豊田市	拳母城(七州城)跡	豊田市樹木町三丁目35番6、41番3	個人	H27.11.24	個人住宅	2306	H27.11.27	慎重工事

市町村名	遺跡の名称	所在地	届出者	届出日付	工事の目的	県文書番号		指示事項
						27教生	通知日付	
岩倉市	御山寺遺跡	岩倉市東町長山 地内	東邦瓦斯株式会社 導管部長	H27.11.25	ガス	2307	H27.11.27	慎重工事
岩倉市	国衙遺跡	岩倉市稲荷町羽根 12 番 26	個人	H27.11.25	個人住宅	2308	H27.11.27	工事立会
北名古屋	能田旭遺跡	北名古屋市能田 地内	東邦瓦斯株式会社 導管部長	H27.11.26	ガス	2309	H27.11.27	工事立会
一宮市	馬見塚遺跡	一宮市馬見塚字長畑 4.4-1	株式会社アーネストワン 代表取締役	H27.11.25	個人住宅	2310	H27.11.27	工事立会
江南市	茶屋遺跡	江南市寄木町稲木 225 番 2	個人	H27.11.26	個人住宅	2311	H27.11.27	工事立会
瀬戸市	品野西遺跡	瀬戸市品野町四丁目 1184 番 1	個人	H27.11.24	個人住宅	2321	H27.11.30	工事立会
安城市	塔之元遺跡	安城市桜井町塔元 29-13、30-6、30-10、32-1、32-5、33-6	株式会社ナイスホーム 代表取締役	H27.11.27	個人住宅	2322	H27.12.1	工事立会
清須市	清洲城下町遺跡	清須市清洲菅田 2441 番 1、2442 番、2443 番 1、2444 番 1	株式会社エイチティーピー 代表取締役	H27.11.27	宅地造成	2323	H27.12.1	工事立会
清須市	清洲城下町遺跡	清須市一場御園 758 付近	中部電力株式会社 中村営業所長	H27.11.27	その他開発(電力)	2332	H27.12.1	工事立会
清須市	清洲城下町遺跡	清須市朝日五条 141 番	アイディホーム株式会社 代表取締役	H27.11.27	個人住宅	2324	H27.12.1	工事立会
清須市	清洲城下町遺跡	清須市廻間一丁目 12 番 6	アイディホーム株式会社 代表取締役	H27.11.27	個人住宅	2325	H27.12.1	工事立会
田原市	宮下遺跡	田原市伊良湖町宮下 2834-4	株式会社IMS 代表取締役社長	H27.11.27	土砂採取	2326	H27.12.1	慎重工事
津島市	蛭間遺跡	津島市蛭間町字逆川東 958 番	住友不動産株式会社 営業担当	H27.11.30	個人住宅	2333	H27.12.2	工事立会 / 慎重工事
岩倉市	御山寺遺跡	岩倉市本町北廻間 25 番 10、25 番 11、61 番 12	個人	H27.12.1	個人住宅	2339	H27.12.3	工事立会
東海市	畑間遺跡	東海市大田町の場 63 番	中部電力株式会社 緑営業所長	H27.11.30	その他建物(電柱・支線撤去)	2340	H27.12.3	工事立会
東海市	畑間遺跡	東海市大田町の場 68 番	中部電力株式会社 緑営業所長	H27.11.30	その他建物(電柱・支線撤去)	2341	H27.12.3	工事立会
豊田市	挙母城(七州城)跡	豊田市樹木町三丁目 35 番 10、41 番 7、45 番 1、46 番 1	個人	H27.11.27	個人住宅	2342	H27.12.3	慎重工事
豊田市	挙母城(七州城)跡	豊田市樹木町三丁目 41 番 12	個人	H27.12.1	個人住宅	2343	H27.12.3	慎重工事
豊田市	挙母城(七州城)跡	豊田市樹木町三丁目 41 番 8	個人	H27.12.1	個人住宅	2344	H27.12.3	慎重工事
春日井市	大留東島遺跡	春日井市大留町 6 丁目 20 番 4、20 番 15、20 番 16、20 番 17	株式会社東栄住宅 代表取締役社長	H27.12.2	その他の建物(分譲住宅)	2345	H27.12.3	工事立会
西尾市	巨海遺跡	西尾市巨海町下縄 18 番 3、北脇 3 番 2、他一筆	個人	H27.12.1	個人住宅	2346	H27.12.3	発掘調査
岡崎市	仁田遺跡	岡崎市大西町字仁田 24 番 4	個人	H27.12.2	個人住宅	2352	H27.12.4	工事立会
清須市	清洲城下町遺跡	清須市朝日弥生 13 地先	中部電力株式会社 中村営業所長	H27.12.1	その他開発(電力)	2380	H27.12.7	工事立会
清須市	清洲城下町遺跡	清須市朝日城屋敷地内	東邦瓦斯株式会社 導管部長	H27.12.3	ガス	2381	H27.12.7	工事立会
みよし市	道満屋敷跡	みよし市三好西荒田 7 番 5	個人	H27.12.4	個人住宅	2382	H27.12.7	工事立会
新城市	杉山端城址	新城市杉山字端成 18 番 1、18 番 4	個人	H27.12.3	個人住宅	2383	H27.12.7	工事立会
新城市	今村屋敷跡	新城市杉山字大東 28 番 3、28 番 15	個人	H27.12.4	個人住宅	2384	H27.12.7	慎重工事
豊川市	馬場遺跡	豊川市馬場町松下 97 番 2	個人	H27.11.30	個人住宅	2385	H27.12.7	工事立会
岩倉市	下新田遺跡	岩倉市鈴井町元屋敷 34、35-1、37、33	スターキャット・ケーブルネットワーク株式会社 代表取締役社長	H27.12.7	宅地造成	2389	H27.12.8	工事立会
一宮市	元屋敷遺跡	伝法寺土地区画整理事業 11 街区 1	個人	H27.12.4	個人住宅	2390	H27.12.8	慎重工事
一宮市	苅安賀遺跡	一宮市苅安賀字花井町裏 2856 番 4	ファースト住建株式会社 東海支社	H27.12.4	個人住宅	2391	H27.12.8	工事立会 / 慎重工事
稲沢市	一色天神遺跡	稲沢市一色下方町 330 地先	中部電力株式会社 一宮営業所長	H27.12.7	その他開発(電気)	2398	H27.12.9	慎重工事
稲沢市	塚之上遺跡	稲沢市竹腰西町 76 地先	中部電力株式会社 一宮営業所長	H27.12.7	その他開発(電気)	2399	H27.12.9	慎重工事
稲沢市	高御堂遺跡	稲沢市高御堂 2 丁目 20 番 2	株式会社アッシュホーム 代表取締役	H27.12.7	個人住宅	2400	H27.12.9	工事立会
岡崎市	神明遺跡	岡崎市社門字南屋敷 79 番、80 番合併、81 番	個人	H27.12.7	個人住宅	2401	H27.12.9	工事立会
安城市	小藪遺跡	安城市上条町小藪 35 番 1	個人	H27.12.8	個人住宅	2409	H27.12.10	慎重工事
春日井市	庄名東畑遺跡	春日井市庄名町字畑 164 番 6	個人	H27.12.9	個人住宅	2410	H27.12.10	慎重工事
春日井市	庄名川端遺跡	春日井市庄名町字川端 603 番 4、603 番 2	個人	H27.12.9	個人住宅	2411	H27.12.10	工事立会
岡崎市	土井城	岡崎市土井町字池田甲 26-1、26-2	株式会社グッドハウス・プロ 代表取締役	H27.12.8	宅地造成	2412	H27.12.10	工事立会
岡崎市	御堂山遺跡	岡崎市福岡町字御堂山 1、1-1・2 合併、6-1	個人	H27.12.8	個人住宅	2413	H27.12.10	工事立会

市町村名	遺跡の名称	所在地	届出者	届出日付	工事の目的	県文書番号		指示事項
						27教生	通知日付	
岡崎市	安藤屋敷跡(桑子城)	岡崎市大和町字沓市場53番1地先~66番2地先	東邦瓦斯株式会社 導管部長	H27.12.9	ガス	2414	H27.12.10	工事立会
稲沢市	一色市場遺跡(旧如来遺跡)	稲沢市一色市場町78番地先	東邦瓦斯株式会社 導管部長	H27.12.8	ガス	2423	H27.12.11	慎重工事
稲沢市	上間遺跡	稲沢市御供所町1番1の一部、2の一部、3、4、5、6、7、8、9、10、11、12、14、15、22、23、24、25、26、27、28、29、30、31 計24筆	三菱電機株式会社稲沢製作所 所長	H27.12.8	その他の建物(寄宿舎、付属建物)	2424	H27.12.11	工事立会
稲沢市	上間遺跡	稲沢市御供所町4-13 地先	中部電力株式会社 一宮営業所 所長	H27.12.8	電気	2425	H27.12.11	慎重工事
豊川市	当古遺跡	豊川市当古町西新井15番地2	個人	H27.12.7	個人住宅	2426	H27.12.11	工事立会
豊田市	栢原遺跡	豊田市東山町二丁目1515番74、1609番30、1628番	大興建設株式会社 代表取締役	H27.12.9	宅地造成	2427	H27.12.11	工事立会
清須市	清洲城下町遺跡	清須市一場御園720番10地先	中部電力株式会社 中村営業所 所長	H27.12.8	その他の開発(電力)	2438	H27.12.14	工事立会
清須市	清洲城下町遺跡	清須市清洲西内堀2622番5	株式会社後藤重 代表取締役	H27.12.8	その他の建物(倉庫)	2439	H27.12.14	工事立会
清須市	清洲城下町遺跡	清須市一場町37番1	個人	H27.12.9	個人住宅	2340	H27.12.14	工事立会
一宮市	馬見塚遺跡	一宮市馬見塚字郷内48-3番地先	東邦瓦斯株式会社 導管部長	H27.12.10	ガス	2441	H27.12.14	慎重工事
一宮市	馬見塚遺跡	一宮市馬見塚字又木 地内	東邦瓦斯株式会社 導管部長	H27.12.10	ガス	2442	H27.12.14	工事立会
一宮市	時之島集落南遺跡	一宮市時之島字の場42番2、42番3、42番4	株式会社大成不動産 代表取締役	H27.12.10	特地造成	2443	H27.12.14	工事立会 / 慎重工事
東海市	島ノ内遺跡	東海市養父町八王子47番13	個人	H27.12.10	個人住宅	2444	H27.12.14	工事立会
岡崎市	土井下屋敷跡	岡崎市土井町字南赤部内15番4	アップウィッシュ株式会社 代表取締役	H27.12.11	個人住宅	2445	H27.12.14	工事立会
豊川市	白雲町遺跡	豊川市白雲町3丁目40番	個人	H27.12.7	個人住宅	2446	H27.12.14	工事立会
春日井市	桜佐高畑遺跡	春日井市桜佐町字高畑・屋鋪地内	春日井熊野桜佐土地区画整理組合 理事長	H27.12.11	区画整理	2449	H27.12.14	発掘調査
安城市	藤井戸跡	安城市藤井町東山68番1・72番1・73番1・74番2	有限会社前建興業 代表取締役	H27.12.11	土砂採取	2450	H27.12.15	工事立会
瀬戸市	石田遺跡	瀬戸市池田町225番14	個人	H27.12.11	個人住宅	2451	H27.12.15	工事立会
豊田市	秋葉4号墳	豊田市平山町一丁目5番6	株式会社サンヨーハウジング名古屋 代表取締役社長	H27.12.11	宅地造成	2465	H27.12.16	慎重工事
豊田市	栢原遺跡	豊田市東山町二丁目1049番	株式会社サンヨーハウジング名古屋 代表取締役社長	H27.12.11	宅地造成	2466	H27.12.16	工事立会
豊田市	拳母城(七州城)跡	豊田市樹木町三丁目41番11	個人	H27.12.11	個人住宅	2467	H27.12.16	慎重工事
清須市	清洲城下町遺跡	清須市朝日五条 地内	東邦瓦斯株式会社 導管部長	H27.12.11	ガス	2468	H27.12.16	工事立会
清須市	清洲城下町遺跡	清須市朝日五条148 地先	中部電力株式会社 中村営業所 所長	H27.12.16	その他の開発(電力)	2469	H27.12.16	工事立会
岡崎市	土井城跡	岡崎市土井町字池田甲6番	大興建設株式会社 代表取締役	H27.12.15	宅地造成	2481	H27.12.17	工事立会
豊明市	石塚山墓遺跡	豊明市栄町南館194番11	トップマン株式会社 代表取締役	H27.12.11	個人住宅	2482	H27.12.17	慎重工事
岡崎市	岡崎城跡	岡崎市康生町533他22筆	株式会社ポップサーカス 代表取締役	H27.12.17	その他建物(仮設興行場)	2489	H27.12.18	工事立会
春日井市	松河戸遺跡	春日井市松河戸土地区画整理事業60街区7、8、9画地	株式会社日本オフィスオートメーション 代表取締役	H27.12.17	その他の建物(倉庫)	2490	H27.12.18	慎重工事
一宮市	森本薬師遺跡	一宮市森本五丁目25-2、25-3	谷津不動産株式会社 代表取締役	H27.12.19	個人住宅	2498	H27.12.21	工事立会
一宮市	森本薬師遺跡	一宮市森本五丁目19-8	谷津不動産株式会社 代表取締役	H27.12.19	個人住宅	2499	H27.12.21	工事立会
瀬戸市	上品野蟹川遺跡	瀬戸市上品野町1192番の4	中部電力株式会社 旭名東営業所 所長	H27.12.17	電気	2500	H27.12.21	工事立会
岡崎市	大平陣屋跡	岡崎市大平町字西上野107番86	個人	H27.12.17	個人住宅	2501	H27.12.21	工事立会
岡崎市	牧平遺跡	岡崎市牧平町字柿木田41番1、18番2	個人	H27.12.17	個人住宅	2502	H27.12.21	工事立会
岡崎市	御堂山遺跡	岡崎市福岡町字山下1番2地先	東邦瓦斯株式会社 導管部長	H27.12.17	ガス	2503	H27.12.21	工事立会
小牧市	南新田遺跡	小牧市大字東田中宇南新田1636-3	個人	H27.12.18	個人住宅	2504	H27.12.21	慎重工事
豊川市	郷中遺跡	豊川市篠東町野屋下17番1・19番1・20番1・21番1・22番1・23番1・24番1・25番1・26番1・27番1・28番1・29番1・31番1・34番1・36番1・39番1・43番1・100番・101番・102番・91番の一部・水路の一部・道路の一部	有限会社山徳金属 代表取締役	H27.12.18	その他開発(部品取りの中古自動車置場)	2505	H27.12.21	工事立会(無届着工)

市町村名	遺跡の名称	所在地	届出者	届出日付	工事の目的	県文書番号		指示事項
						27教生	通知日付	
稲沢市	尾張国府跡	稲沢市松下一丁目 地内	東邦瓦斯株式会社 導管部長	H27.12.18	ガス	2514	H27.12.22	慎重工事
稲沢市	塔の越遺跡	稲沢市治郎丸細道町～長野五丁目 地内	東邦瓦斯株式会社 導管部長	H27.12.18	ガス	2515	H27.12.22	工事立会
稲沢市	下津宿遺跡	稲沢市下津新町 地内	東邦瓦斯株式会社 導管部長	H27.12.18	ガス	2516	H27.12.22	工事立会
稲沢市	重本・横地遺跡	稲沢市横地一丁目 地内	東邦瓦斯株式会社 導管部長	H27.12.18	ガス	2517	H27.12.22	慎重工事
稲沢市	早尾堤遺跡	稲沢市祖父江町二俣早尾堤 49番3	個人	H27.12.18	個人住宅	2518	H27.12.22	工事立会
豊明市	石塚山墓遺跡	豊明市栄町南詰 193番7、194番7	個人	H27.12.18	個人住宅	2523	H27.12.24	慎重工事
西尾市	戸ヶ崎城跡	西尾市戸ヶ崎町豊美5番地	株式会社丸福繊維 代表取締役	H27.12.20	工場	2524	H27.12.24	工事立会
東海市	榎戸遺跡	東海市名和町榎戸 17番10	中部電力株式会社 緑営業所長	H27.12.11	その他建物(電柱新設)	2534	H27.12.25	工事立会
東海市	浅山新田堤防	東海市名和町一ノ下 48番2	中部電力株式会社 緑営業所長	H27.12.22	その他建物(支線入替)	2535	H27.12.25	工事立会
東海市	大門遺跡	東海市横須賀町三ノ割 87番10・98番・99番	個人	H27.12.16	個人住宅	2536	H27.12.25	工事立会
東浦町	狭間貝塚	知多郡東浦町大字生路字森腰 104地内、134-4地先	中部電力株式会社 半田営業所長	H27.12.24	その他開発(電力供給設備新設)	2537	H27.12.25	慎重工事
稲沢市	尾張国府跡	稲沢市松下2丁目 12-18番地地先	中部電力株式会社 一宮営業所長	H27.12.22	その他開発(電気)	2538	H27.12.25	慎重工事
稲沢市	日下部・六角堂遺跡	稲沢市六角堂西町4丁目4番4、4番5	個人	H27.12.22	個人住宅	2539	H27.12.25	工事立会
稲沢市	屯倉社遺跡	稲沢市平和町下三宅舟附 672、673-1	個人	H27.12.22	個人住宅	2540	H27.12.25	慎重工事
清須市	清洲城下町遺跡	清須市清洲柳谷町 1505番1	個人	H27.12.25	集合住宅	2553	H27.12.25	工事立会
清須市	土田遺跡	清須市土田3丁目1番12	個人	H27.12.25	その他の建物(長屋住宅)	2554	H27.12.25	工事立会
清須市	清洲城下町遺跡	清須市西市場一丁目7番13	株式会社大成不動産 代表取締役	H27.12.25	個人住宅	2555	H27.12.25	工事立会
刈谷市	半城土古城	刈谷市半城土町西裏 120番地先～半城土中町1丁目3番5地先	東邦瓦斯株式会社 導管部長	H27.12.24	ガス	2556	H27.12.25	工事立会
岩倉市	神宮寺古墳	岩倉市稲荷門羽根 17-2	個人	H27.12.25	個人住宅	2561	H27.12.28	工事立会
豊橋市	木ノ根遺跡	豊橋市石巻本町字東木ノ根 52-2、53-2	株式会社サークルKサンクス 代表取締役	H27.12.24	その他建物(店舗)	2562	H27.12.28	工事立会
刈谷市	堂前遺跡	刈谷市小畑江町東中根 30番3の一部	個人	H27.12.24	個人住宅	2563	H27.12.28	工事立会
一宮市	加納馬場集落東遺跡	一宮市千秋町加納馬場字城際 14-2 地内	中部電力株式会社 一宮営業所長	H27.12.27	その他開発(電気工事)	2564	H27.12.28	工事立会
一宮市	於保集落北遺跡	一宮市大和町於保字瀬浦 73番1	個人	H27.12.27	個人住宅	2565	H27.12.28	工事立会
一宮市	田所遺跡	一宮市田所字郷前 203-7	中部電力株式会社 一宮営業所長	H27.12.27	その他開発(電気工事)	2566	H27.12.28	慎重工事
岡崎市	奥屋遺跡	岡崎市大平町字中天 61-3、61-6、61-7、61-8	株式会社東栄住宅 代表取締役	H27.12.24	個人住宅	2567	H27.12.28	慎重工事
知立市	永崎遺跡	知立市西中町西街道 75-5 地先	中部電力株式会社 刈谷営業所長	H27.12.18	その他開発(電力供給)	2568	H27.12.28	慎重工事
東栄町	上栗遺跡	北設楽郡東栄町大字三輪字上栗 7番5、8番の各一部、7番11	個人	H27.12.28	個人住宅	2579	H28.1.4	慎重工事
稲沢市	塩川遺跡	稲沢市平和町前平 53番1、56番1	株式会社さわやか倶楽部 代表取締役	H27.12.25	その他の建物(有料老人ホーム)	2580	H28.1.4	工事立会
稲沢市	奥田町遺跡	稲沢市奥田寺町6514-1番地先	東邦瓦斯株式会社 導管部長	H27.12.25	ガス	2581	H28.1.4	慎重工事
稲沢市	下津北山遺跡	稲沢市下津北山町 地内	東邦瓦斯株式会社 導管部長	H27.12.25	ガス	2582	H28.1.4	慎重工事
稲沢市	唐人遺跡	稲沢市梅須賀町三丁目39番、40番、38番の一部	個人	H27.12.25	個人住宅	2583	H28.1.4	工事立会
豊川市	坂地遺跡	豊川市宿町坂地 248番	個人	H27.12.28	個人住宅	2584	H28.1.4	工事立会
一宮市	小山集落北遺跡	一宮市千秋町小山字一町畑 5番、6番	個人	H27.12.27	個人住宅	2585	H28.1.4	工事立会
安城市	森遺跡	安城市里町森 41番10	個人	H27.12.24	個人住宅	2586	H28.1.4	工事立会
清須市	清洲城下町遺跡	清須市花水木1丁目7番6	株式会社プレナス 代表取締役社長	H27.12.27	その他建物(店舗)	2591	H28.1.5	工事立会
豊田市	門口遺跡	豊田市迫町仲切 188番5	個人	H28.1.5	個人住宅	2592	H28.1.5	工事立会
豊田市	寺部遺跡	豊田市寺部町四丁目15番地	個人	H28.1.5	個人住宅	2593	H28.1.5	工事立会
新城市	豊田屋敷跡	新城市片山字宮ノ後 643番1、643番6、643番7の各一部	個人	H27.12.28	個人住宅	2602	H28.1.6	工事立会

市町村名	遺跡の名称	所在地	届出者	届出日付	工事の目的	県文書番号		指示事項
						27教生	通知日付	
小牧市	落合遺跡	小牧市大字林字西屋敷1116番2、9、10、1118番1、1119番1の各一部	個人	H28.1.5	個人住宅	2603	H28.1.6	慎重工事
稲沢市	重本・横地遺跡	稲沢市横地1丁目94-1	中部電力株式会社 一宮営業所長	H28.1.4	その他開発(電気)	2604	H28.1.6	慎重工事
稲沢市	玄野遺跡	稲沢市日下部東町2丁目141-1番地地内	中部電力株式会社 一宮営業所長	H28.1.4	その他開発(電気)	2605	H28.1.6	慎重工事
稲沢市	日下部・六角堂遺跡	稲沢市六角堂西町3-7番地地先	中部電力株式会社 一宮営業所長	H28.1.4	その他開発(電気)	2606	H28.1.6	慎重工事
稲沢市	長野北浦遺跡	稲沢市長野3丁目6-13	個人	H28.1.4	個人住宅	2607	H28.1.6	工事立会
稲沢市	赤池宿遺跡	稲沢市赤池北町72番2、72番3	個人	H28.1.4	個人住宅	2608	H28.1.6	工事立会
稲沢市	柳前遺跡	稲沢市附島1番1、2番5、2番6	個人	H28.1.4	個人住宅	2609	H28.1.6	工事立会
田原市	十七谷古窯跡	田原市十七谷113番1	株式会社 光國	H28.1.4	宅地造成	2610	H28.1.6	工事立会
岡崎市	北野庵寺跡	岡崎市北野町字郷裏64番3、65番4	個人	H28.1.6	個人住宅	2614	H28.1.7	工事立会
瀬戸市	石田遺跡	瀬戸市池田町202	中部電力株式会社 旭名東営業所長	H28.1.5	電気	2630	H28.1.8	工事立会
瀬戸市	石田遺跡	瀬戸市池田町257	中部電力株式会社 旭名東営業所長	H28.1.5	電気	2631	H28.1.8	工事立会
一宮市	西大門遺跡	一宮市一宮伝法寺土地区画整理39街区5-2画地	個人	H28.1.7	個人住宅	2632	H28.1.8	慎重工事
春日井市	南気賣向田遺跡	春日井市気賣町一丁目5番8の一部、5番9	個人	H28.1.7	個人住宅	2633	H28.1.8	慎重工事
春日井市	松戸河遺跡	春日井市松戸町字十二飛2699番1、2603番3	ファースト住建株式会社名古屋支店 代表取締役	H28.1.7	その他の建物(分譲住宅)	2634	H28.1.8	慎重工事
稲沢市	尾張国府跡	稲沢市稲島東1丁目23-3地先	中部電力株式会社 一宮営業所長	H28.1.6	その他開発(電気)	2635	H28.1.8	慎重工事
稲沢市	勝幡城遺跡	稲沢市平和町城西95番	個人	H28.1.6	個人住宅	2636	H28.1.8	工事立会
稲沢市	正明寺市場遺跡	稲沢市正明寺1丁目3番7、3番8	個人	H28.1.6	その他の建物	2637	H28.1.8	慎重工事
清須市	清洲城下町遺跡	清須市新清洲四丁目5番15	個人	H28.1.8	個人住宅	2641	H28.1.12	慎重工事
清須市	清洲城下町遺跡	清須市朝日城屋敷 地内	東邦瓦斯株式会社 導管部長	H28.1.8	ガス	2642	H28.1.12	工事立会
岩倉市	真光寺遺跡	岩倉市下本町真光寺 地内	東邦瓦斯株式会社 導管部長	H28.1.8	ガス	2643	H28.1.12	慎重工事
豊田市	寺部遺跡	豊田市上野町一丁目147番	個人	H28.1.7	個人住宅	2644	H28.1.12	慎重工事
豊田市	挙母城跡(七州城)	豊田市樹木町三丁目34番5	個人	H28.1.7	個人住宅	2645	H28.1.12	慎重工事
豊田市	挙母城跡(七州城)	豊田市樹木町三丁目35番7	個人	H28.1.7	個人住宅	2646	H28.1.12	慎重工事
豊田市	神子塚遺跡	豊田市西中山町神子塚76番5、77-12	個人	H28.1.7	個人住宅	2647	H28.1.12	工事立会
一宮市	小赤見集落南遺跡	一宮市小赤見字秋吉15番1	株式会社ワタナベ 代表取締役	H28.1.11	その他建物(店舗)	2648	H28.1.12	工事立会 ／慎重工事
刈谷市	中條遺跡	刈谷市重原本町5丁目57番6、57番7	個人	H28.1.7	個人住宅	2649	H28.1.12	発掘調査 ／工事立会
西尾市	巨海遺跡	西尾市巨海町北脇24番・25番・26番合併	個人	H27.12.25	個人住宅	2654	H28.1.13	工事立会
清須市	朝日遺跡	清須市春日舟付100番、101番1、101番2、132番、133番1及び133番2	株式会社THライン 代表取締役	H28.1.6	その他の建物(倉庫・事務所)	2658	H28.1.13	慎重工事
田原市	大師田古窯跡群	田原市大久保町	株式会社安心住宅 代表取締役	H28.1.6	その他開発(太陽光発電)	2668	H28.1.14	工事立会
瀬戸市	中水野遺跡	瀬戸市中水野町2丁目758番地先～523番1地先	東邦瓦斯株式会社 導管部長	H28.1.8	ガス	2669	H28.1.14	工事立会
北名古屋	熊之庄遺跡	北名古屋市熊之庄屋形3302番1	個人	H28.1.13	個人住宅	2670	H28.1.14	工事立会
安城市	井ノ池遺跡	安城市古井町井ノ池53-1、53-10	中野建設工業株式会社 代表取締役	H28.1.12	個人住宅	2671	H28.1.14	発掘調査 ／工事立会
岡崎市	坂戸遺跡	岡崎市島坂町字川ノ前5番、6番、7番	大興運輸株式会社 代表取締役	H28.1.13	その他開発(駐車場)	2678	H28.1.15	工事立会
豊川市	白鳥遺跡	豊川市白鳥町下郷中104番4、105番の各一部	個人	H28.1.14	集合住宅	2679	H28.1.15	工事立会
岩倉市	岩倉城	岩倉市大市場町郷廻419番地先	東邦瓦斯株式会社 導管部長	H28.1.14	ガス	2688	H28.1.18	慎重工事
豊橋市	眼鏡下池北遺跡	豊橋牛川土地区画整理事業67街区4画地、豊橋牛川土地区画整理事業67街区3画地	個人	H28.1.14	個人住宅	2689	H28.1.18	工事立会
安城市	山伏塚古墳	安城市桜井町干地60、45、44、39-2、39-1の一部、印内南分24-1、25-1、96	個人	H28.1.14	集合住宅	2690	H28.1.18	工事立会

市町村名	遺跡の名称	所在地	届出者	届出日付	工事目的	県文書番号		指示事項
						27教生	通知日付	
東海市	菩薩遺跡	東海市名和町寢覚 136	株式会社ミライト東海支店A XGPプロジェクト	H28.1.15	電信電話	2691	H28.1.18	工事立会
豊田市	挙母城(七州城)跡	豊田市樹木町三丁目34番6	個人	H28.1.18	個人住宅	2696	H28.1.19	慎重工事
豊田市	寺部遺跡、千石遺跡	豊田市寺部町4丁目127番地 先~千石町2丁目79番地先、 上野町2丁目38番地先	東邦瓦斯株式会社 導管部長	H28.1.18	ガス	2697	H28.1.19	工事立会
小牧市	南新田遺跡	小牧市大字東田中字南新田 1636-1	個人	H28.1.15	個人住宅	2701	H28.1.20	慎重工事
小牧市	南外山遺跡	小牧市大字南外山 地内	東邦瓦斯株式会社 導管部長	H28.1.15	ガス	2702	H28.1.20	慎重工事
小牧市	辻ノ内遺跡	小牧市大字久保一色 地内	東邦瓦斯株式会社 導管部長	H28.1.15	ガス	2703	H28.1.20	慎重工事
一宮市	富塚古墳	一宮市富塚郷中 1747	富塚町内会 町会長	H28.1.19	その他開発 (古墳整備)	2704	H28.1.20	工事立会
一宮市	馬見塚遺跡	一宮市馬見塚字長畑 地内	東邦瓦斯株式会社 導管部長	H28.1.19	ガス	2705	H28.1.20	工事立会
一宮市	馬見塚遺跡	一宮市馬見塚字長畑~字又木 地内	東邦瓦斯株式会社 導管部長	H28.1.19	ガス	2706	H28.1.20	工事立会
安城市	寺領廃寺跡	安城市寺領町久後 52、53-1、 54、55	松韻寺 代表役員順	H28.1.20	その他建物 (コンクリ ート崩)	2719	H28.1.21	工事立会
岩倉市	東郷前遺跡	岩倉市八剣町郷前 19番1	個人	H28.1.20	個人住宅	2720	H28.1.21	慎重工事
東海市	御亭遺跡	東海市高橋須賀町御亭 7番9	個人	H28.1.18	個人住宅	2732	H28.1.22	工事立会
東海市	松崎遺跡	東海市大田町松崎 45番	個人	H28.1.18	個人住宅	2733	H28.1.22	工事立会
東海市	島ノ内遺跡	東海市養父町八王子 43-1、 47-1	個人	H27.12.28	個人住宅	2734	H28.1.22	工事立会
春日井市	松河戸遺跡	春日井市松河戸町字八反田 183番2	個人	H28.1.22	その他の建 物(店舗)、 その他開発 (駐車場)	2750	H28.1.26	工事立会
春日井市	松河戸遺跡	春日井市松河戸町字八反田 210番、211番	株式会社ダイリュウ 代表取 締役	H28.1.22	その他開発 (駐車場)	2751	H28.1.26	工事立会
清須市	土田遺跡	清須市土田3丁目1番5	株式会社飯田産業 代表取締役	H28.1.20	個人住宅	2752	H28.1.26	工事立会
清須市	清洲城下町遺跡	清須市一場 741-14、741-15	イワクラゴールデンホーム株 式会社 代表取締役	H28.1.20	個人住宅	2753	H28.1.26	慎重工事
清須市	清洲城下町遺跡	清須市清洲土居2129-9番地先	東邦瓦斯株式会社 導管部長	H28.1.21	ガス	2754	H28.1.26	工事立会
清須市	清洲城下町遺跡	清須市清洲大下町2151番17	個人	H28.1.21	個人住宅	2755	H28.1.26	工事立会
清須市	清須代官所跡	清須市春日四番割 268番	個人	H28.1.23	宅地造成、個 人住宅	2756	H28.1.26	工事立会
清須市	清洲城下町遺跡	清須市朝日弥生 43番地先	東邦瓦斯株式会社 導管部長	H28.1.26	ガス	2757	H28.1.26	工事立会
岩倉市	伴定遺跡	岩倉市大地新町3丁目54番	個人	H28.1.21	個人住宅	2758	H28.1.26	慎重工事
新城市	松尾遺跡	新城市富永字遠松 59番1、59 番3、57番1、57番3	個人	H28.1.21	個人住宅	2759	H28.1.26	慎重工事
一宮市	門間古墳、門間遺跡	一宮市木曾川町門間字金屎 26 番、27番の一部	個人	H28.1.26	集合住宅	2762	H28.1.27	工事立会
岡崎市	土井城跡	岡崎市土井町字池田甲 26番1	個人	H28.1.26	個人住宅	2763	H28.1.27	工事立会
知立市	高根遺跡	知立市牛田町高根 56-3、 56-4、56-9	株式会社和光地所 代表取 締役	H28.1.22	宅地造成	2767	H28.1.28	慎重工事
小牧市	関ノ方遺跡	小牧市大字久保一色字関ノ方 1262番3、1266番3	一建設株式会社 代表取締役	H28.1.27	集合住宅	2768	H28.1.28	工事立会
安城市	根崎遺跡	安城市上条町根崎 54番	個人	H28.1.27	個人住宅	2777	H28.1.29	工事立会
岡崎市	丸山廃寺跡	岡崎市丸山町字上地畑 59番2 外8筆及び道路の一部	有限会社石原不動産 取締役	H28.1.28	宅地造成	2778	H28.1.29	工事立会
豊田市	代官屋敷B遺跡	豊田市大沼町代官屋敷 130	清水・名工・成瀬特定建設工 事共同企業体 所長	H28.1.28	その他建物 (仮設事務 所)	2779	H28.1.29	工事立会
豊田市	代官屋敷B遺跡	豊田市大沼町代官屋敷 129	清水・名工・成瀬特定建設工 事共同企業体 所長	H28.1.28	その他建物 (駐車場)	2780	H28.1.29	工事立会
豊田市	瑞穂遺跡	豊田市瑞穂町1丁目27番地 1、1丁目27番地2	個人	H28.1.28	個人住宅、集 合住宅	2781	H28.2.1	工事立会
稲沢市	元屋敷遺跡	稲沢市中之庄長堤町 38-1	個人	H28.1.28	個人住宅	2792	H28.2.1	工事立会
稲沢市	尾張国府跡	稲沢市松下2丁目12番17、 12番18	個人	H28.1.28	集合住宅	2793	H28.2.1	慎重工事
稲沢市	正明寺花地遺跡	稲沢市正明寺一丁目9番11、 9番12	個人	H28.1.28	個人住宅	2794	H28.2.1	慎重工事
稲沢市	長東北浦遺跡	稲沢市長東町観音寺田 84番地 先	東邦瓦斯株式会社 導管部長	H28.1.28	ガス	2795	H28.2.1	慎重工事
稲沢市	大塚遺跡	稲沢市大塚南七丁目~九丁目 地内	東邦瓦斯株式会社 導管部長	H28.1.28	ガス	2796	H28.2.1	慎重工事
新城市	東田遺跡	新城市富永字中ヤシキ 10番 13、24番11、25番3、26番 3 新城市富永字今屋敷 62 番	サーラ住宅株式会社 代表取 締役	H28.1.27	集合住宅	2810	H28.2.2	工事立会
瀬戸市	石田遺跡	瀬戸市西米泉町 158番	個人	H28.1.29	その他の建 物(有料老人 ホーム)	2811	H28.2.2	工事立会

市町村名	遺跡の名称	所在地	届出者	届出日付	工事の目的	県文書番号		指示事項
						27教生	通知日付	
豊田市	内山伏遺跡	豊田市下林町一丁目104番2	個人	H28.2.1	個人住宅	2812	H28.2.2	工事立会
豊田市	伊保遺跡	豊田市保見町松本63番1	個人	H28.2.1	個人住宅	2813	H28.2.2	工事立会
知立市	間瀬口遺跡	知立市上重原町間瀬口118番地	エヌイーケイ販売株式会社 代表取締役	H28.2.2	その他の建物 (街路灯設置)	2822	H28.2.3	慎重工事
稲沢市	高御堂遺跡	稲沢市高御堂二丁目27番地先	東邦瓦斯株式会社 導管部長	H28.2.2	ガス	2823	H28.2.3	慎重工事
稲沢市	下津宿遺跡	稲沢市下津北信正寺町60番	一建設株式会社 代表取締役	H28.2.2	個人住宅	2824	H28.2.3	慎重工事
稲沢市	馬場・法花寺遺跡	稲沢市馬場二丁目200番の一部	個人	H28.2.2	個人住宅	2825	H28.2.3	工事立会
稲沢市	醒ヶ井遺跡	稲沢市稲島12丁目41番1	個人	H28.2.2	個人住宅	2826	H28.2.3	工事立会
稲沢市	地藏寺東遺跡	稲沢市小池一丁目2番21の一部	株式会社 玉善 代表取締役	H28.2.2	個人住宅	2827	H28.2.3	慎重工事
稲沢市	日下部・六角堂遺跡	稲沢市六角堂東町五丁目2番10	個人	H28.2.2	集合住宅	2828	H28.2.3	工事立会
清須市	朝日遺跡	清須市春日長久寺61、62、63、64、65、66、67、68番1、68番2、69、70番	三和梱包運輸株式会社 代表取締役	H28.2.2	その他の建物 (倉庫)	2830	H28.2.3	工事立会
清須市	清洲城下町遺跡	清須市朝日五条153番1、154番1	個人	H28.2.2	個人住宅	2831	H28.2.3	工事立会
碧南市	坊領貝塚	碧南市坂口町四丁目40番1、41番1	株式会社不動産SHOPナカジツ 代表取締役	H28.2.2	個人住宅	2834	H28.2.4	工事立会
小牧市	糞廻間遺跡	小牧市小牧原二丁目275番の一部	岡田建設株式会社 代表取締役	H28.2.3	その他建物 (建売住宅)	2836	H28.2.4	慎重工事
小牧市	糞廻間遺跡	小牧市小牧原二丁目275番の一部	岡田建設株式会社 代表取締役	H28.2.3	その他建物 (建売住宅)	2837	H28.2.4	慎重工事
岡崎市	奥屋遺跡	岡崎市大平町字中天61-2	個人	H28.2.4	個人住宅	2851	H28.2.5	工事立会
岡崎市	能光遺跡	岡崎市渡町字池田30-1、30-2	一建設株式会社 取締役社長	H28.2.4	個人住宅	2582	H28.2.5	慎重工事
安城市	長先遺跡	安城市藤井町長先141番	アイシン・エイ・ダブリュ株式会社 取締役社長	H28.2.4	その他開発 (工場用地)	2858	H28.2.8	発掘調査
北名古屋	北浦遺跡	北名古屋市久地野北浦84番	株式会社エサキホーム 代表取締役	H28.2.6	個人住宅	2859	H28.2.8	慎重工事
豊田市	拳母城跡(七州城)	豊田市樹木町一丁目51番の一部、54番の一部、55番の一部	個人	H28.2.5	個人住宅	2860	H28.2.8	工事立会
瀬戸市	市左衛門築跡	瀬戸市背戸側町37-1	中部電力株式会社 旭名東営業所長	H28.2.2	電気	2861	H28.2.8	工事立会
岡崎市	一ノ坪遺跡	岡崎市大和町字牧内24番1、25番1	個人	H28.2.8	集合住宅	2869	H28.2.9	工事立会
稲沢市	平野・小寺遺跡	稲沢市平野町三丁目47番の一部	個人	H28.2.8	個人住宅	2870	H28.2.9	工事立会
稲沢市	東畑庵寺跡	稲沢市稲島町4068 地内	中部電力株式会社 一宮営業所長	H28.2.8	その他開発 (電気)	2871	H28.2.9	慎重工事
小牧市	下末中屋敷遺跡	小牧市大字下末字西屋敷1084番	個人	H28.2.9	個人住宅	2875	H28.2.10	工事立会
豊田市	瑞穂遺跡	豊田市瑞穂町2丁目1番	個人	H28.2.10	個人住宅	2878	H28.2.12	工事立会
清須市	朝日遺跡	清須市阿原角之城59番	個人	H28.2.12	個人住宅	2886	H28.2.12	慎重工事
半田市	岩滑遺跡	半田市岩滑中町7丁目20-1 地内	中部電力株式会社 半田営業所長	H28.2.12	その他	2887	H28.2.12	慎重工事
清須市	清洲城下町遺跡	清須市清洲2129-6	中部電力株式会社 中村営業所長	H28.2.3	その他の開発 (電力)	2894	H28.2.15	工事立会
清須市	清洲城下町遺跡	清須市朝日天王117番地	個人	H28.2.9	個人住宅	2895	H28.2.15	工事立会
清須市	清洲城下町遺跡	清須市清洲3丁目4番6の一部	個人	H28.2.9	その他の建物 (倉庫)	2896	H28.2.15	慎重工事
清須市	清洲城下町遺跡	清須市一場741-13	イワクラゴールドホーム株式会社 代表取締役	H28.2.10	個人住宅	2897	H28.2.15	慎重工事
南知多町	小磯島遺跡	知多郡南知多町大字篠島字小磯島1-21	中部電力株式会社 代表取締役社長 社長執行役員	H28.2.9	電気	2898	H28.2.15	慎重工事
一宮市	森本薬師遺跡	一宮市森本五丁目23番地14	株式会社大成不動産 代表取締役	H28.2.9	個人住宅	2899	H28.2.15	慎重工事
一宮市	馬見塚遺跡	一宮市馬見塚字郷前24 地内	中部電力株式会社 一宮営業所長	H28.2.9	その他開発 (電気工事)	2900	H28.2.15	工事立会
豊田市	寺部遺跡	豊田市寺部町四丁目21番の一部、22番、37番2	個人	H28.2.12	個人住宅	2901	H28.2.15	工事立会
岡崎市	安藤屋敷跡(桑子城)	岡崎市大和町字沓市場65番地	宗教法人数原寺 代表役員	H28.2.12	その他建物 (防災設備設置)	2902	H28.2.15	工事立会
岡崎市	岩津城跡	岡崎市岩津町字東山75-1、28-7	岩津学区総代 会長	H28.2.12	その他建物 (看板)	2903	H28.2.15	慎重工事
岡崎市	土井城跡	岡崎市土井町字池田甲6番	大興建設株式会社 代表取締役	H28.2.15	個人住宅	2909	H28.2.16	工事立会
豊田市	水汲遺跡	豊田市下川口町水汲585番	中部電力株式会社 執行役員 岡崎支店長	H28.2.15	その他開発 (モミジ移植)	2910	H28.2.16	工事立会
豊田市	池田2号墳	豊田市加藤町向井山21番58	アイディホーム株式会社 代表取締役	H28.2.15	個人住宅	2911	H28.2.16	慎重工事

市町村名	遺跡の名称	所在地	届出者	届出日付	工書の目的	県文書番号		指示事項
						27教生	通知日付	
豊橋市	橋良遺跡	豊橋市柱三番町90番地の一部	個人	H28.2.15	個人住宅	2917	H28.2.17	工事立会
瀬戸市	石田遺跡	瀬戸市池田町205番	株式会社エサキホーム 代表取締役	H28.2.16	宅地造成	2920	H28.2.18	工事立会
一宮市	馬見塚遺跡	一宮市馬見塚字郷前24番地先	東邦瓦斯株式会社 導管部長	H28.2.9	ガス	2921	H28.2.18	工事立会
大山市	木ノ下遺跡	大山市大字犬山字南古券 232の一部、208-2の一部、208-10の一部、280-15	宗教法人徳授寺 代表役員	H28.2.17	個人住宅	2922	H28.2.18	工事立会
豊橋市	上郷遺跡	豊橋市石巻平野町字上郷12番1	個人	H28.2.15	個人住宅	2931	H28.2.19	工事立会
春日井市	庄名東郷遺跡	春日井市庄名町字東畑 137番、138番	個人	H28.2.18	個人住宅	2932	H28.2.19	工事立会
春日井市	松戸河遺跡	春日井市河田町二丁目72番4	河村不動産有限公司 取締役	H28.2.18	個人住宅	2933	H28.2.19	慎重工事
一宮市	八王子遺跡	一宮市刈安賀1-10-5	Wireless City Planning 株式会社 建設統括部統括部長	H28.2.18	電信電話	2934	H28.2.19	工事立会
一宮市	刈安賀遺跡	一宮市大和町刈安賀字西北出3007番の一部	個人	H28.2.18	個人住宅	2935	H28.2.19	慎重工事
清須市	清洲城下町遺跡	清須市清洲山神 1796-1、1796-2	個人	H28.2.16	個人住宅	2936	H28.2.19	工事立会
清須市	清洲城下町遺跡	清須市新清洲4丁目6-4	一建設株式会社	H28.2.16	個人住宅	2937	H28.2.19	慎重工事
江南市	宮後城跡	江南市宮後町八幡53番	個人	H28.2.18	個人住宅	2938	H28.2.19	工事立会
瀬戸市	穴山遺跡	瀬戸市山路町49番地2 始め48筆	株式会社アンドウ興業 代表取締役	H28.2.17	土砂採取	2939	H28.2.19	発掘調査 ／工事立会
安城市	桜井城跡	安城桜井駅周辺特定土地区画整理事業第109街区第13号、第12号	個人	H28.2.16	宅地造成、個人住宅	2950	H28.2.22	工事立会
田原市	尾崎遺跡	田原市浦町尾崎2番	個人	H28.2.12	個人住宅	2951	H28.2.22	工事立会
東海市	北本郷遺跡	東海市名和町北本郷52番地先	東邦瓦斯株式会社 導管部長	H28.2.19	ガス	2952	H28.2.22	工事立会
岡崎市	真宮遺跡	岡崎市真宮町31番地 地内	中部電力株式会社 岡崎営業所長	H28.2.19	その他開発 (電力配電設備)	2953	H28.2.22	工事立会
稲沢市	陸田東出遺跡	尾張都市計画事業下津陸田土地区画整理事業地内 4 街区 2-1、2-2、2-3	セキスイハイム中部株式会社 代表取締役社長	H28.2.18	個人住宅	2954	H28.2.22	慎重工事
稲沢市	辯才遺跡	稲沢市稲島一丁目31番	個人	H28.2.18	個人住宅	2955	H28.2.22	工事立会
稲沢市	赤池宿遺跡	稲沢市赤池北町67番1	一建設株式会社 一宮営業所 代表取締役	H28.2.18	個人住宅	2956	H28.2.22	工事立会
稲沢市	高御堂遺跡	稲沢市高御堂一丁目13番5	個人	H28.2.18	個人住宅	2957	H28.2.22	慎重工事
稲沢市	シノギ遺跡	稲沢市塚前3丁目20番7	株式会社飯田産業 代表取締役	H28.2.18	個人住宅	2958	H28.2.22	慎重工事
一宮市	東高見遺跡	一宮市浅井町尾関字高見17番	個人	H28.2.21	個人住宅	2959	H28.2.22	工事立会 ／慎重工事
一宮市	刈安賀遺跡	一宮市大和町刈安賀字北川田1154番地	東邦瓦斯株式会社 導管部長	H28.2.21	ガス	2960	H28.2.22	工事立会
田原市	宮下遺跡	田原市伊良湖町宮下2834-4	中部電力株式会社豊橋営業所 田原サービスステーション 所長	H28.2.19	電気	2966	H28.2.23	慎重工事
田原市	下地貝塚	田原市福江町門田98番3、99番2 田原市保美町下地114番、115番、116番、117番、118番、119番1	株式会社ヒデ・ハウジング	H28.2.19	個人住宅解体、その他建物(診療所)解体、その他開発(太陽光パネル設置)	2967	H28.2.23	工事立会
豊川市	白鳥遺跡	豊川市久保町社地7番8、7番15	個人	H28.2.22	その他建物 (デイスサービス)	2968	H28.2.23	工事立会
津島市	蛭間遺跡	津島市蛭間町字弁日220番、221番、222番、223番、224番、226番1、226番2、227番1、227番2、228番1、228番2	土地家屋調査士	H28.2.19	コンビニエンスストア	2969	H28.2.23	工事立会 ／慎重工事
瀬戸市	中水野遺跡	瀬戸市中水野町2丁目78	中部電力株式会社 旭名東営業所長	H28.2.20	電気	2976	H28.2.24	工事立会
岡崎市	岡崎城跡	岡崎市康生通西2丁目37の一部	個人	H28.2.23	個人住宅	2977	H28.2.24	工事立会
安城市	桜井城跡	安城桜井駅周辺特定土地区画整理事業第109街区第19、20、21号	個人	H28.2.24	集合住宅	2982	H28.2.25	慎重工事
知多市	荒井遺跡	知多市八幡字荒井23番17	個人	H28.2.19	個人住宅	2983	H28.2.25	工事立会
知多市	八幡森遺跡	知多市八幡字蔵池30番	個人	H28.2.19	集合住宅	2984	H28.2.25	工事立会
一宮市	伝法寺廃寺	一宮市伝法寺土地区画整理事業3街区3番	フナハシ技研株式会社 代表取締役	H28.2.24	工場、その他建物(事務所)	3009	H28.2.29	工事立会

市町村名	遺跡の名称	所在地	届出者	届出日付	工場の目的	県文書番号		指示事項
						27教生	通知日付	
安城市	福釜遺跡	安城市福釜町蔵前 78-1、78-2、79	個人	H28.2.25	個人住宅	3010	H28.2.29	工事立会
岡崎市	奥屋遺跡	岡崎市大平町字中天地 61 番 6 地先	東邦瓦斯株式会社 導管部長	H28.2.26	ガス	3012	H28.2.29	工事立会
清須市	朝日遺跡	清須市阿原角の城 地内	東邦瓦斯株式会社 導管部長	H28.2.27	ガス	3013	H28.2.29	工事立会
瀬戸市	品野西遺跡	瀬戸市品野町四丁目 1014 番 5	個人	H28.2.25	個人住宅	3014	H28.2.29	工事立会
西尾市	郷前遺跡	西尾市吉良町小牧郷前 31-3	個人	H28.2.19	その他建物 (店舗、美容院)	3015	H28.2.29	工事立会
東海市	畑間遺跡	知多都市計画事業東海太田川駅周辺土地区画整理事業 94 街区 10	個人	H28.2.25	個人住宅	3016	H28.2.29	工事立会
北名古屋	井瀬木遺跡	北名古屋井瀬木高畑 80 番の一部	個人	H28.2.26	個人住宅	3017	H28.2.29	工事立会
安城市	下り坂遺跡	安城市柿ヶ岡神田 21 番 9、21 番 10	個人	H28.2.25	個人住宅	3024	H28.3.1	工事立会
小牧市	牛屋遺跡	小牧市大字入鹿出新田字牛屋 808 番、牛屋 809 番	有限会社 入明 代表取締役	H28.2.29	その他開発 (駐車場)	3025	H28.3.1	慎重工事
稲沢市	赤池宿遺跡	稲沢市赤池北町 地内	東邦瓦斯株式会社 導管部長	H28.2.26	ガス	3026	H28.3.1	慎重工事
稲沢市	重本・横地遺跡	稲沢市重本三丁目 113 番、114 番	個人	H28.2.26	個人住宅	3027	H28.3.1	工事立会
稲沢市	上間遺跡	稲沢市御供町 4 番 19	個人	H28.2.26	個人住宅	3028	H28.3.1	慎重工事
稲沢市	清水遺跡	稲沢市高重西町 地内	東邦瓦斯株式会社 導管部長	H28.2.26	ガス	3029	H28.3.1	慎重工事
東海市	北本郷遺跡、岡前川遺跡、北本郷 2 号遺跡、北本郷製塩遺跡、北本郷浄師寺貝塚	東海市名和町北本郷 41 番地先～南本郷 15 番地先	東邦瓦斯株式会社 導管部長	H28.2.29	ガス	3033	H28.3.2	工事立会
春日井市	大留荒子遺跡	春日井市大留町一丁目 6 番 5、3100 番 38	個人	H28.3.1	個人住宅	3040	H28.3.2	工事立会
春日井市	庄名東畑遺跡	春日井市庄名町字東畑 143 番	個人	H28.3.2	個人住宅	3043	H28.3.3	工事立会
豊川市	白鳥遺跡	豊川市白鳥町上郷中 146 番 1	個人	H28.3.1	個人住宅	3044	H28.3.3	工事立会
安城市	形谷遺跡	安城市堀内町形谷 1 番地先～2 番 3 地先	東邦瓦斯株式会社 導管部長	H28.3.2	ガス	3045	H28.3.3	慎重工事
豊明市	阿野八剣神社遺跡	豊明市阿野町東阿野 26 番 1	個人	H28.3.3	個人住宅	3091	H28.3.7	慎重工事
みよし市	荒畑遺跡	みよし市三好町西ノ木戸 37 番 1	個人	H28.2.12	個人住宅	3092	H28.3.7	工事立会
武豊町	下門遺跡	知多郡武豊町字エケ屋敷 128-1、80-1	個人	H28.3.4	個人住宅	3093	H28.3.7	工事立会
清須市	清洲城下町遺跡	清須市清洲菅田 2441 番 1、2442 番、2443 番 1、2444 番 1	株式会社エイチティーピー 代表取締役	H28.3.3	個人住宅	3094	H28.3.7	工事立会
清須市	清洲城下町遺跡	清須市一場 761-2	株式会社グランドワークス 代表取締役	H28.3.4	その他の建物 (店舗)	3095	H28.3.7	工事立会
小牧市	南外山遺跡	小牧市大字南外山字東浦 447 番 1、534 番	個人	H28.3.3	集合住宅	3096	H28.3.7	工事立会 ／慎重工事
一宮市	馬見塚遺跡	一宮市馬見塚字又木 39 地内	中部電力株式会社 一宮営業所 所長	H28.3.2	その他開発 (電気工事)	3097	H28.3.7	工事立会
一宮市	妙興寺集落東遺跡	一宮市大和町妙興寺字千間堂 37 番、38 番、52 番	一建設株式会社 名古屋支社 営業二課 代表取締役	H28.3.3	個人住宅	3098	H28.3.7	慎重工事
一宮市	森本薬師遺跡	一宮市森本五丁目 地内	東邦瓦斯株式会社 導管部長	H28.3.4	ガス	3099	H28.3.7	慎重工事
一宮市	森本薬師遺跡	一宮市森本五丁目 23 番 3	一建設株式会社 一宮営業所 代表取締役	H28.3.4	個人住宅	3100	H28.3.7	工事立会
一宮市	前田遺跡	一宮市高田字前田 7 番	個人	H28.3.4	個人住宅	3101	H28.3.7	工事立会 ／慎重工事
一宮市	元屋敷遺跡	一宮市伝法寺土地区画整理 11 街区 3 画地	個人	H28.3.4	宅地造成	3102	H28.3.7	慎重工事
稲沢市	巽屋敷遺跡	稲沢市平和町法立巽屋敷 541 番、稲沢市平和町法立東法立南 44 番の一部	個人	H28.3.2	個人住宅	3103	H28.3.7	慎重工事
稲沢市	塚之上遺跡	稲沢市竹腰中町 112 番	個人	H28.3.2	個人住宅	3104	H28.3.7	工事立会
稲沢市	醒ヶ井遺跡	稲沢市稲島十一丁目 53 番	個人	H28.3.2	個人住宅	3105	H28.3.7	工事立会
稲沢市	陸田東出遺跡	稲沢市陸田栗林町 63 番 2、63 番 3	セキスイハイム中部株式会社 代表取締役社長	H28.3.3	個人住宅	3106	H28.3.7	慎重工事
稲沢市	陸田白山遺跡	稲沢市陸田本町 地内	東邦瓦斯株式会社 導管部長	H28.3.3	ガス	3107	H28.3.7	慎重工事
東海市	トドメキ遺跡、岡前川遺跡	東海市名和町龍ノ脇 62 番 2 地先～西垣内 13 番地先	東邦瓦斯株式会社 導管部長	H28.3.1	ガス	3109	H28.3.8	工事立会
岡崎市	社口遺跡	岡崎市在家町字社口 4、5-1、6、7	株式会社浅井製作所 代表取締役	H28.3.4	工場	3111	H28.3.8	工事立会
豊田市	瑞穂遺跡	豊田市瑞穂町 1 丁目 33-6・32-7・31-3	個人	H28.3.4	個人住宅	3112	H28.3.8	工事立会
瀬戸市	幡山遺跡	瀬戸市幡山町 62	中部電力株式会社 旭名東営業所 所長	H28.3.4	電気	3113	H28.3.8	工事立会

市町村名	遺跡の名称	所在地	届出者	届出日付	工事の目的	県文書番号		指示事項
						27教生	通知日付	
あま市	清林寺跡	あま市坂牧大塚 27	中部電力株式会社 中村営業所長	H28.3.4	その他の開発(電力)	3114	H28.3.8	慎重工事
安城市	森遺跡	安城市里町今池 10 番 1	個人	H28.3.5	個人住宅	3115	H28.3.8	慎重工事
一宮市	高木遺跡	一宮市萩原町高木字津崎 284 番 1、2	個人	H28.3.9	個人住宅	3124	H28.3.9	工事立会 ／慎重工事
碧南市	坊領貝塚	碧南市坂口町 4 丁目 40 番 1、41 番 1	中部電力株式会社 刈谷営業所長	H28.3.4	その他(電力供給のため)	3126	H28.3.9	工事立会
瀬戸市	内田町遺跡	瀬戸市三沢町 2 丁目 71 番 3	個人	H28.3.7	個人住宅	3131	H28.3.10	工事立会
春日井市	庄名東畑遺跡	春日井庄名土地区画整理事業地内 10 街区 1 の一部	個人	H28.3.8	個人住宅	3132	H28.3.10	工事立会
東海市	畑間遺跡	東海市東海太田川駅周辺土地区画整理事業 96 街区 3-1	個人	H28.3.8	個人住宅	3133	H28.3.10	工事立会
稲沢市	玄野遺跡	稲沢市北市場町西玄野 553 番	ファースト住建株式会社東海支社 支社長	H28.3.8	集合住宅	3134	H28.3.10	工事立会
稲沢市	大宮・北畑遺跡	稲沢市井之口北畑町 260 番 3、260 番 4	個人	H28.3.8	個人住宅	3135	H28.3.10	工事立会
稲沢市	大宮・北畑遺跡	稲沢市井之口北畑町 80 番	個人	H28.3.8	個人住宅	3136	H28.3.10	慎重工事
清須市	朝日遺跡	清須市春日舟付 102 番	株式会社 TH ライン 代表取締役	H28.3.8	その他の建物(駐車場)	3137	H28.3.10	慎重工事
清須市	清洲城下町遺跡	清須市朝日城屋敷 43 の一部、53 の一部	一光住宅株式会社 代表取締役社長	H28.3.9	個人住宅	3138	H28.3.10	慎重工事
清須市	清洲城下町遺跡	清須市朝日城屋敷 43 の一部、53 の一部	一光住宅株式会社 代表取締役社長	H28.3.9	個人住宅	3139	H28.3.10	慎重工事
北名古屋	仁昌寺遺跡	北名古屋市鹿田大門 72 番 4	個人	H28.3.10	個人住宅	3173	H28.3.14	工事立会
小牧市	南外山遺跡	小牧市大字南外山字東浦 449-3	学校法人小牧外山学園 理事長	H28.3.9	その他建物(解体)	3174	H28.3.14	工事立会
岡崎市	前田遺跡	岡崎市東蔵前 1 丁目 3-33	個人	H28.3.10	個人住宅	3175	H28.3.14	工事立会
岡崎市	岡崎城跡(竜城、竜ヶ城)	岡崎市板屋町 141 番地先～155 番 2 地先	東邦瓦斯株式会社 導管部長	H28.3.10	ガス	3176	H28.3.14	工事立会
豊川市	白鳥遺跡	豊川市白鳥町下郷中 127-1 の一部	個人	H28.3.9	個人住宅	3177	H28.3.14	工事立会
春日井市	明知第 2 号墳	春日井市明知町字上ノ田 110 番 1 始め 75 筆	株式会社オリエント・サービス 代表取締役	H28.2.2	その他の建物(配送センター)	3178	H28.3.14	工事立会
春日井市	堀ノ内市道遺跡	春日井市堀ノ内町 3 丁目 7 番 13、7 番 24	セキスイハイム中部株式会社 代表取締役社長	H28.3.11	その他の建物(分譲住宅)	3179	H28.3.14	工事立会
一宮市	時之島集落南遺跡	一宮市時之島字釣場 42-2	中部電力株式会社 一宮営業所長	H28.3.13	その他開発(電気工事)	3182	H28.3.14	工事立会
一宮市	高木遺跡	一宮市萩原町高木字津崎 284-7 番地 地内	中部電力株式会社 一宮営業所長	H28.3.13	その他開発(電気工事)	3183	H28.3.14	工事立会
豊橋市	市道西遺跡	豊橋市東脇一丁目 15 番 7 の一部	個人	H28.3.3	個人住宅	3203	H28.3.15	慎重工事
豊橋市	嵯峨遺跡	豊橋市石巻本町字御所 16 番 1、57 番 2	個人	H28.3.10	個人住宅	3204	H28.3.15	慎重工事
蒲郡市	形原遺跡	蒲郡市形原町北大明地 22-1	個人	H28.3.11	個人住宅	3205	H28.3.15	慎重工事
田原市	小今口遺跡	田原市若見町鬼陸 5-1、5-2	株式会社安心住宅 代表取締役	H28.3.14	その他開発(太陽光発電)	3222	H28.3.16	工事立会
豊田市	上野下村城(会下城)	豊田市上郷町会下山 46 番 3 地先～56 番 6 地先	東邦瓦斯株式会社 導管部長	H28.3.15	ガス	3223	H28.3.16	工事立会
豊田市	高正館跡	豊田市祓部西町屋敷 59 番 1	個人	H28.3.15	個人住宅	3224	H28.3.16	工事立会
豊田市	高正館跡	豊田市祓部西町屋敷 59 番 5	個人	H28.3.15	個人住宅	3225	H28.3.16	工事立会
豊田市	挙母城(七州城)跡	豊田市樹木町 3 丁目 41 番 8	個人	H28.3.15	個人住宅	3226	H28.3.16	慎重工事
豊橋市	古並古窯	豊橋市西幸町字古並 20 番 5	株式会社ばる 代表取締役	H28.3.15	その他建物(コインランドリー)	3227	H28.3.16	慎重工事
あま市	清明遺跡	あま市新居屋清明 5	一建設株式会社 名古屋西営業所 代表取締役	H28.3.15	個人住宅	3228	H28.3.16	慎重工事
安城市	大山遺跡	安城市大山町 1 丁目 17 番 4 地先～17 番 8 地先	東邦瓦斯株式会社 導管部長	H28.3.12	ガス	3229	H28.3.16	慎重工事
安城市	根崎遺跡	安城市上条町根崎 56 番	個人	H28.3.12	個人住宅	3230	H28.3.16	工事立会
安城市	荒子遺跡	安城市城ヶ入町新井 10 番 3	個人	H28.3.12	個人住宅	3231	H28.3.16	慎重工事
設楽町	宝ノ久保遺跡	北設楽郡設楽町荒地内	正木建設株式会社 代表取締役	H28.3.15	その他建物(事務所)	3235	H28.3.17	慎重工事
知多市	八幡森遺跡	知多市八幡字蔵池 129 番地先～字荒古後 84 番地先	東邦瓦斯株式会社 導管部長	H28.3.9	ガス	3236	H28.3.17	工事立会
知多市	中島遺跡	知多市八幡字中島 71 番 1 地先～71 番 2 地先	東邦瓦斯株式会社 導管部長	H28.3.9	ガス	3237	H28.3.17	工事立会
東栄町	越貝津遺跡	北設楽郡東栄町大字中設楽字越貝津	中部電力株式会社新城営業所所長	H28.3.17	電信電話	3240	H28.3.17	慎重工事
西尾市	菱池遺跡	西尾市吉良町上横須賀綿打 45 番 1、46 番 1、47 番 1	三輪・間瀬事務所	H28.2.25	宅地造成	3245	H28.3.18	慎重工事

市町村名	遺跡の名称	所在地	届出者	届出日付	工事の目的	県文書番号		指示事項
						27教生	通知日付	
東海市	北本郷遺跡、トドメキ遺跡、岡前川遺跡、北本郷薬師寺貝塚	東海市名和町北本郷41番地先～龍ノ脇57番1地先	東邦瓦斯株式会社 導管部長	H28.3.16	ガス	3246	H28.3.18	工事立会
瀬戸市	石田遺跡	瀬戸市石田町 224番及び67番、68番、226番2、232番の各一部	株式会社第三商事 代表取締役	H28.3.16	宅地造成	3247	H28.3.18	工事立会
岡崎市	真宮遺跡	岡崎市六名一丁目1番7地先～13番2地先	東邦瓦斯株式会社 導管部長	H28.3.17	ガス	3248	H28.3.18	工事立会
清須市	清洲城下町遺跡	清須市朝日愛宕166番	株式会社信英電気 代表取締役	H28.3.11	その他建物(事務所)	3257	H28.3.22	工事立会
清須市	清洲城下町遺跡	清須市一場神明前567-2、清須市一場神明前567-12、清須市一場古城588-8、清須市一場古城589-1	アースホーム株式会社 代表取締役	H28.3.16	個人住宅	3258	H28.3.22	工事立会
豊田市	上野下村城跡	豊田市上郷町会下 29-1、30-1、34-9、39-1、38-1	個人	H28.3.18	集合住宅	3259	H28.3.22	工事立会
稲沢市	奥田町遺跡	稲沢市奥田寺切町～奥田町城戸切 地内	東邦瓦斯株式会社 導管部長	H28.3.17	ガス	3260	H28.3.22	慎重工事
稲沢市	尾張国府跡	稲沢市国府宮神田町7番地先	東邦瓦斯株式会社 導管部長	H28.3.17	ガス	3261	H28.3.22	慎重工事
稲沢市	シノギ遺跡	稲沢市塚前三丁目2番6	個人	H28.3.17	個人住宅	3262	H28.3.22	慎重工事
稲沢市	松葉添遺跡	稲沢市大塚町松葉添 1284番41	個人	H28.3.17	個人住宅	3263	H28.3.22	慎重工事
稲沢市	地藏寺東遺跡	稲沢市小池一丁目8番22、8番23、8番24の各一部	個人	H28.3.17	個人住宅	3264	H28.3.22	慎重工事
安城市	矢場遺跡	安城市福釜町矢場 29番、29番3	個人	H28.3.18	個人住宅	3271	H28.3.23	工事立会
安城市	野寺前町遺跡	安城市野寺町前畑 38番、39番、40番、41番、46番	有限会社丸神商店 代表取締役	H28.3.20	その他開発(粘土採掘)	3272	H28.3.23	慎重工事
安城市	若宮遺跡	安城市安城町若宮 12番4の一部、12番10、12番11、21番8、22番1、22番2、22番3、22番8	個人	H28.3.21	集合住宅	3273	H28.3.23	工事立会
岡崎市	東郷遺跡	岡崎市仁木町字東郷74番地先～96番3地先	東邦瓦斯株式会社 導管部長	H28.3.22	ガス	3278	H28.3.24	工事立会
東海市	畑間遺跡、東畑遺跡	東海太田川駅周辺土地区画整理事業 101街区 11、12	個人	H28.3.23	個人住宅	3279	H28.3.24	工事立会
春日井市	桜佐屋鋪遺跡	春日井市桜佐町字高畑 55番	個人	H28.3.23	個人住宅	3280	H28.3.24	工事立会
一宮市	時之島集落南遺跡	一宮市時之島字妙光寺 6番1、7番、8番1、11番1	特定非営利活動法人響愛学園理事長	H28.3.24	その他建物(児童福祉施設)	3313	H28.3.28	工事立会／慎重工事

②94条による通知

市町村名	遺跡の名称	所在地	通知者	通知日付	工事の目的	県文書番号		指示事項
						27教生	通知日付	
設楽町	大畑遺跡	北設楽郡設楽町川向字大畑地内	国土交通省中部地方整備局設楽ダム工事事務所長	H27.3.27	その他建物(資材置場屋根撤去)	21	H27.4.7	無届工事
名古屋市	樹木遺跡	名古屋市守山区大字上志段味字樹木付近	名古屋市上下水道局長	H27.3.5	水道	57	H27.4.7	慎重工事
名古屋市	定納山古窯群	名古屋市緑区大高町字定納山地内	名古屋市上下水道局長	H27.3.20	水道	58	H27.4.3	工事立会
名古屋市	富士見町遺跡	名古屋市中区上前津二丁目地内	名古屋市中土木事務所長	H27.3.18	道路	59	H27.4.3	慎重工事
春日井市	松河戸遺跡	春日井市松河戸町 2107番地先	名古屋市上下水道局長	H27.4.2	水道	60	H27.4.8	慎重工事
田原市	田原城跡	田原市田原町巴江 付近浦幹 2	西日本電信電話株式会社 名古屋支店 取締役名古屋支店長	H27.4.10	電信電話	140	H27.4.16	慎重工事
田原市	大沢下第1号窯～第5号窯遺跡	田原市田原町大沢下 付近第二五軒町幹 16	西日本電信電話株式会社 名古屋支店 取締役名古屋支店長	H27.4.10	電信電話	141	H27.4.16	慎重工事
豊田市	挙母城(七州城)跡	豊田市小坂本町 8-5-1	豊田市美術館 副館長	H27.4.1	その他建物	150	H27.4.16	工事立会
名古屋市	小本A遺跡	名古屋市中川区小本本町 2丁目地内	名古屋市上下水道局長	H27.4.9	水道	241	H27.4.22	慎重工事
設楽町	八橋谷合遺跡	北設楽郡設楽町八橋字谷谷地内	国土交通省中部地方整備局設楽ダム工事事務所長	H27.4.22	その他開発(コンクリート水槽)	265	H27.4.27	慎重工事
豊田市	水入遺跡	豊田市渡刈町大字敷 57	中日本高速道路株式会社 名古屋支社 豊田保全・サービスセンター 所長	H27.3.31	その他開発(燃料槽増設)	310	H27.4.27	慎重工事
名古屋市	高蔵遺跡	名古屋市熱田区沢上二丁目付近	名古屋市上下水道局長	H27.4.27	水道	378	H27.5.8	慎重工事

市町村名	遺跡の名称	所在地	通知者	通知日付	工事の目的	県文書番号		指示事項
						27教生	通知日付	
豊橋市	塩見遺跡	豊橋市前芝町字塩見 1 番地	豊橋市長	H27.4.30	学校	441	H27.5.15	慎重工事
瀬戸市	大坪西遺跡	瀬戸市大坪町 113 番地 1、2	瀬戸市長	H27.5.13	その他建物 (消防分団 詰所)	442	H27.5.15	発掘調査 工事立会
名古屋市	湿ヶ遺跡	名古屋市守山区大字中志段味字湿ヶ付近	名古屋市上下水道局長	H27.5.7	水道	443	H27.5.15	工事立会
設楽町	中村遺跡	北設楽郡設楽町八橋字の場 地内	国土交通省中部地方整備局設 楽ダム工事事務所長	H27.5.13	道路	459	H27.5.20	慎重工事
名古屋市	烏森C遺跡	名古屋市中村区烏森町 6 丁 目地内	名古屋市上下水道局長	H27.4.30	水道	502	H27.5.20	工事立会
名古屋市	萩山町遺跡	名古屋市瑞穂区萩山町 2 丁 目地内	名古屋市上下水道局長	H27.4.9	下水道	503	H27.5.20	工事立会
名古屋市	高蔵遺跡	名古屋市熱田区外土居町付 近	名古屋市上下水道局長	H27.4.3	下水道	504	H27.5.20	慎重工事
小牧市	南外山遺跡	小牧市大字南外山地内	小牧市長	H27.5.19	区画整理	533	H27.5.22	工事立会
名古屋市	熱田神宮遺跡	名古屋市熱田区神宮二丁目 付近	名古屋市上下水道局長	H27.4.3	下水道	562	H27.5.26	慎重工事
名古屋市	万町遺跡	名古屋市中川区万町地内	名古屋市上下水道局長	H27.4.6	下水道	563	H27.5.26	慎重工事
名古屋市	千音寺遺跡	名古屋市中川区富田町千音 寺地内	名古屋市中川土木事務所長	H27.5.11	道路、その他 開発(水路理 立)	564	H27.5.26	慎重工事
名古屋市	湿ヶ遺跡	名古屋市守山区中志段味地 内	名古屋市上下水道局 局長	H27.4.7	下水道	565	H27.5.26	工事立会
名古屋市	朝日遺跡群東南部	名古屋市西区中沼町地内	名古屋市長	H27.5.25	ガス、水道、 下水道	566	H27.5.26	工事立会
設楽町	笹平遺跡	北設楽郡設楽町小松字笹平 地内	国土交通省中部地方整備局設 楽ダム工事事務所長	H27.5.11	その他建物 (電柱抜柱 工事)	593	H27.5.11	慎重工事
名古屋市	小本A遺跡	名古屋市中川区宗門町 2 丁 目 39 番 2 地先から好本町 3 丁目 22 番地先まで	緑政土木局中川土木事務所 所長	H27.4.9	道路	598	H27.5.28	慎重工事
北名古屋市	六所遺跡	北名古屋市片場六所 38 番地 先～同 73 番地先	個人	H27.5.20	道路	603	H27.5.29	工事立会
名古屋市	日比津西遺跡	名古屋市中村区諏訪町地内	名古屋市上下水道局長	H27.5.11	下水道	619	H27.6.1	工事立会
名古屋市	富士見町遺跡	名古屋市中区上前津二丁目 地内	名古屋市上下水道局長	H27.5.18	下水道	620	H27.6.1	工事立会
設楽町	笹平遺跡	北設楽郡設楽町小松字笹平 地内	国土交通省中部地方整備局設 楽ダム工事事務所長	H27.6.5	その他建物 (電柱抜柱 工事)	701	H27.6.12	慎重工事
豊田市	寺部遺跡	豊田市上野町一丁目 150 の 一部、151 の一部、156 の一 部、157 の一部、158 の一部、 159 の一部、160 の一部、187 の一部、188 の一部(豊田寺 部土地区画整理事業 25 街 区)	豊田市長	H27.6.3	その他建物 (倉庫)	723	H27.6.12	慎重工事
安城市	慈光寺遺跡	安城市里町八幡山地内ほか	安城市長	H27.6.5	道路	738	H27.6.15	工事立会
豊川市	水神平遺跡	豊川市上長山町西水神平 79-56 番地先から 豊川市 上長山町東水神平 77-56 番 地先	豊川市長	H27.6.8	道路	751	H27.6.16	工事立会
豊田市	寺部遺跡	豊田市上野町 9 丁目 26 番地 1、豊田市上野町 1 丁目 173 番地	豊田市長	H27.6.10	道路、学校	791	H27.6.19	工事立会
名古屋市	竪三蔵通遺跡、旧紫川遺跡	名古屋市中区栄一丁目	名古屋市上下水道局長	H27.5.27	下水道	792	H27.6.19	工事立会
名古屋市	八田A遺跡	名古屋市中川区柳森町地内	名古屋市上下水道局長	H27.6.4	水道	793	H27.6.19	工事立会
名古屋市	天白元屋敷遺跡	名古屋市守山区大字中志段 味字宮浦付近	名古屋市上下水道局長	H27.4.8	水道	794	H27.6.19	工事立会
豊田市	宮口遺跡	豊田市宮口町地内	愛知県警察本部長	H27.6.4	その他建物 (駐在所)	856	H27.6.29	工事立会
豊田市	宮口遺跡	豊田市宮口町地内	愛知県警察本部長	H27.6.4	水道	857	H27.6.29	工事立会
岡崎市	上宮寺観境内地跡	岡崎市東牧内町字堤外ほか	愛知県西三河農林水産事務所 長	H27.6.22	区画整理	873	H27.7.3	発掘調査
名古屋市	朝日遺跡群東南部	名古屋市中区長先町 255 番 地先	西日本電信電話株式会社 取 締役員名古屋支店長	H27.6.10	電信電話	882	H27.6.29	慎重工事
瀬戸市	勘介窯跡、北山窯跡	瀬戸市落合町 7 7 番地他	愛知県尾張建設事務所長	H27.6.29	その他開発 (急傾斜地 崩壊対策事 業)	943	H27.6.29	発掘調査、 工事立会
田原市	加治B遺跡	田原市加治町平戸地内	西日本電信電話株式会社 取 締役員名古屋支店長	H27.6.26	電信電話	955	H27.7.6	慎重工事
豊川市	的場遺跡	豊川市国府町の場 11-1 番地 先から 豊川市国府町の場 17-1 番地先	豊川市長	H27.7.2	道路	982	H27.7.8	工事立会

市町村名	遺跡の名称	所在地	通知者	通知日付	工事の目的	県文書番号		指示事項
						27教生	通知日付	
安城市	桜井城跡	安城市桜井町城向16番地ほか	安城市長	H27.5.15	区画整理	999	H27.7.9	発掘調査
豊橋市	塩見遺跡	豊橋市前芝町字塩見1番地	豊橋市長	H27.6.30	学校	1018	H27.7.10	慎重工事
田原市	寺脇貝塚	田原市中山町寺脇地内	田原市長	H27.7.7	下水道	1019	H27.7.10	工事立会
名古屋市	名古屋城三の丸遺跡	名古屋市中区三の丸1丁目40番	西日本電信電話株式会社 取締役名古屋支店長	H27.5.29	その他建物(倉庫)	1020	H27.7.10	工事立会
豊田市	中沼遺跡	豊田市小田木町中沼57ほか	豊田市長	H27.6.25	農業関連	1021	H27.7.10	工事立会
田原市	七本松遺跡	田原市中山町岬345-1	東三河農林水産事務所長	H27.6.29	その他開発(治山事業)	1050	H27.7.17	工事立会
名古屋市	高蔵遺跡	名古屋市熱田区沢上二丁目付近	名古屋市上下水道局長	H27.5.26	水道	1064	H27.7.15	工事立会
名古屋市	高蔵遺跡	名古屋市熱田区夜寒町5番1号	名古屋市長	H27.7.2	学校	1065	H27.7.15	工事立会
岩倉市	御山寺遺跡	岩倉市中野町地内	岩倉市長	H27.7.9	道路	1066	H27.7.15	慎重工事
豊橋市	向イ遺跡、立岩南遺跡	豊橋市嵩山町字向イ地内ほか	豊橋市上下水道局長	H27.7.2	下水道	1079	H27.7.16	工事立会
豊田市	八升寺遺跡	豊田市松平志賀町地内	愛知県豊田加茂建設事務所長	H27.7.1	その他開発(急傾斜地崩壊対策施設)	1092	H27.7.22	慎重工事
設楽町	大名倉丸山遺跡	北設楽郡設楽町大名倉丸山地内	国土交通省中部地方整備局設楽ダム工事事務所長	H27.7.7	その他開発(進入路設置)	1093	H27.7.22	慎重工事
豊田市	堂平遺跡	豊田市川面町堂平64	愛知県豊田加茂農林水産事務所長	H27.7.9	その他開発(治山事業)	1094	H27.7.9	工事立会
田原市	畠村陣屋跡、羽根貝塚	田原市福江町上紺屋瀬古36番地4、37番地1、37番地2 田原市福江町中紺屋瀬古1番地1、1番地3、2番地5	田原市長	H27.7.7	公園造成	1125	H27.7.21	発掘調査 工事立会
豊田市	五反田遺跡	豊田市花園町 地内	豊田市長	H27.7.13	その他建物(仮倉庫)	1130	H27.7.22	慎重工事
名古屋市	八田A遺跡	名古屋市中川区柳森町	名古屋市中川土木事務所長	H27.5.11	道路	1147	H27.7.24	慎重工事
名古屋市	東二葉町遺跡	名古屋市東区白壁三丁目	名古屋市上下水道局長	H27.7.14	下水道	1148	H27.7.24	慎重工事
豊川市	葉善寺遺跡	豊川市久保町地内	豊川市長	H27.7.14	下水道	1149	H27.7.24	工事立会
豊川市	白鳥遺跡	豊川市久保町地内	豊川市長	H27.7.14	下水道	1150	H27.7.24	工事立会
新城市	半原藩邸跡	新城市富岡字大屋敷地内	東三河農林水産事務所長	H27.7.17	農業関連	1154	H27.7.17	慎重工事
東海市	大廻間遺跡	東海市名和町中大廻間地内	東海市長	H27.7.14	公園造成	1162	H27.7.27	工事立会
豊田市	吉田遺跡、皿坂遺跡、成瀬遺跡	豊田市近岡町吉田58-2ほか	豊田市事業管理者	H27.7.15	下水道	1163	H27.7.27	工事立会
田原市	下地貝塚	田原市保美町地内	田原市長	H27.7.16	下水道	1201	H27.7.31	慎重工事
田原市	籠田遺跡	田原市野田町籠田2番地3外	田原市長	H27.7.29	道路	1223	H27.8.3	慎重工事
名古屋市	高蔵遺跡	名古屋市熱田区花町7番33号	名古屋市長	H27.7.14	その他開発(基礎工事)	1240	H27.8.5	工事立会
名古屋市	戸田遺跡	名古屋市中川区戸田二丁目地内	名古屋市上下水道局長	H27.7.16	水道、下水道	1241	H27.8.5	工事立会
名古屋市	H-41号窯	名古屋市昭和区山手通2丁目地内	名古屋市上下水道局長	H27.7.16	水道	1242	H27.8.5	工事立会
安城市	天神遺跡、前畑遺跡	安城市高木町地内ほか	安城市長	H27.7.30	下水道	1244	H27.8.5	工事立会
安城市	別郷屋敷遺跡始め4遺跡	安城市別郷町地内ほか	安城市長	H27.7.30	下水道	1245	H27.8.5	工事立会
名古屋市	西志賀遺跡	名古屋市西区貝田町1丁目66番の3地先	西日本電信電話株式会社 取締役名古屋支店長	H27.7.6	電信電話	1252	H27.8.5	慎重工事
豊橋市	吉田城跡、飽海遺跡	豊橋市今橋町3-1	豊橋市長	H27.7.31	ガス	1269	H27.8.7	工事立会
清須市	清洲城下町遺跡	清須市清洲地内	名古屋市上下水道局長	H27.8.11	水道	1308	H27.8.12	工事立会
名古屋市	鉾ノ木遺跡	名古屋市緑区鳴海町字片平18番地	名古屋市教育委員会 教育長	H27.8.10	学校	1348	H27.8.18	慎重工事
名古屋市	竪三蔵通遺跡	名古屋市中区栄一丁目2401番の1地先	西日本電信電話株式会社 取締役名古屋支店長	H27.8.11	電信電話	1358	H27.8.19	慎重工事
岡崎市	五本松遺跡	岡崎市美合町字五本松86-1~93-1地先	岡崎市長	H27.8.13	下水道	1367	H27.8.19	工事立会
豊田市	飯盛遺跡、飯盛山城跡	豊田市足助町飯盛44-2ほか	豊田市事業管理者	H27.8.10	下水道	1395	H27.8.24	工事立会
名古屋市	尾張元興寺跡	名古屋市中区正木四丁目地内	名古屋市中土木事務所長	H27.8.6	道路	1403	H27.8.25	工事立会
名古屋市	竪三蔵通遺跡、旧柴川遺跡	名古屋市中区大須一丁目、栄一丁目地内	名古屋市上下水道局長	H27.8.17	水道	1404	H27.8.25	慎重工事
あま市	甚目寺遺跡	あま市甚目寺東門前、東大門、郷浦、郷中地内	あま市長	H26.8.20	下水道	1405	H27.8.25	慎重工事
岡崎市	山王遺跡	岡崎市井田町546番地先~552-1番地先	東邦瓦斯株式会社 導管部長	H27.8.20	ガス	1412	H27.8.26	工事立会
岡崎市	田面遺跡、細田遺跡	岡崎市洞町字清シノ木2-1~字細田24-1	岡崎市長	H27.8.20	下水道	1413	H27.8.26	工事立会

市町村名	遺跡の名称	所在地	通知者	通知日付	工事の目的	県文書番号		指示事項
						27教生	通知日付	
豊橋市	中郷遺跡	豊橋市牛川町字東側、字中郷地内	豊橋市長	H27.8.12	公園造成	1445	H27.8.28	工事立会
名古屋市	朝日遺跡	名古屋市中区中沼町 257 番地先	清須市長	H27.8.24	下水道	1478	H27.8.31	発掘調査 工事立会 慎重工事
春日井市	庄名東ノ坪遺跡・庄名東畑遺跡	春日井市庄名町東ノ坪 652 外 24 筆	春日井市長	H27.8.18	公園造成	1487	H27.9.2	工事立会
田原市	貝ノ浜貝塚	田原市伊川津町貝ノ浜 4-1	田原市長	H27.8.24	その他建物 (防犯灯)	1488	H27.9.2	工事立会
名古屋市	富士見町遺跡	名古屋市中区富士見町 126 番の 1 地先	西日本電信電話株式会社 取締役名古屋支店長	H27.8.20	電信電話	1489	H27.9.2	慎重工事
名古屋市	名古屋城三の丸遺跡	名古屋市中区三の丸三丁目 1 番 2 号	愛知県知事	H27.8.24	その他開発 (看板設置)	1490	H27.9.2	慎重工事
名古屋市	名古屋城三の丸遺跡	名古屋市中区三の丸三丁目 1 番 1 号	名古屋市長	H27.8.24	その他開発 (看板設置)	1491	H27.9.2	慎重工事
豊田市	大屋敷遺跡	豊田市川面町大屋敷 5 2 始め八筆	愛知県豊田加茂農林水産事務所 所長	H27.8.28	その他開発 (治山事業)	1499	H27.9.8	慎重工事
新城市	海老陣屋敷	新城市海老字正法寺地内	愛知県新城市建設事務所 所長	H27.8.28	道路	1501	H27.9.8	測量調査
安城市	山崎城跡まか	安城市山崎町地内 (地目 道路)	安城市市長	H27.9.1	下水道	1521	H27.9.4	工事立会
田原市	宮西遺跡	田原市大久保町宮西 207~ 大久保町三沢 95	田原市長	H27.8.24	道路	1522	H27.9.4	慎重工事
清須市	清洲城下町遺跡	一級河川五条川 (清須市清洲地内)	愛知県尾張建設事務所 所長	H27.9.4	河川	1533	H27.9.4	発掘調査
名古屋市	堅三蔵通遺跡	名古屋市中区栄一丁目	名古屋市上下水道局長	H27.8.26	下水道	1551	H27.9.9	工事立会
一宮市	森本薬師遺跡	一宮市森本 5 丁目地内	一宮市水道事業等管理者	H27.8.27	水道	1552	H27.9.9	工事立会
一宮市	芝原古井戸遺跡	一宮市千秋町芝原字古井戸 地内まか	一宮市水道事業等管理者	H27.9.1	下水道	1553	H27.9.9	工事立会
一宮市	加納馬場集落北遺跡	一宮市千秋町加納馬場字米 野地内まか	一宮市水道事業等管理者	H27.9.1	下水道	1554	H27.9.9	工事立会
一宮市	浅野福寿庵遺跡	一宮市浅野字福寿庵地内	一宮市水道事業等管理者	H27.9.1	下水道	1555	H27.9.9	工事立会
一宮市	長福寺廃寺	一宮市千秋町加納馬場字長 福寺地内	一宮市水道事業等管理者	H27.9.1	下水道	1556	H27.9.9	工事立会
一宮市	浅野福寿庵遺跡	一宮市浅野字下垂地内まか	一宮市水道事業等管理者	H27.9.1	下水道	1557	H27.9.9	工事立会
一宮市	八王子遺跡、斎宮寺遺跡、 北川田遺跡、苅安賀遺跡	一宮市大和町苅安賀地内ま か	一宮市水道事業等管理者	H27.7.30	下水道	1567	H27.9.9	工事立会
一宮市	下浅野集落東遺跡	一宮市浅野字天摩地内	一宮市水道事業等管理者	H27.8.26	下水道	1572	H27.9.10	工事立会
一宮市	下浅野集落東遺跡	一宮市浅野字天摩地内	一宮市水道事業等管理者	H27.8.26	下水道	1573	H27.9.10	工事立会
一宮市	下浅野集落東遺跡	一宮市浅野字天摩地内	一宮市水道事業等管理者	H27.8.26	下水道	1574	H27.9.10	工事立会
一宮市	加納馬場集落北遺跡	一宮市加納馬場字大塚地内	一宮市水道事業等管理者	H27.8.26	下水道	1575	H27.9.10	工事立会
名古屋市	高蔵遺跡	名古屋市熱田区花町付近	名古屋市上下水道局長	H27.9.8	下水道	1627	H27.9.14	工事立会 (常時立 会)
一宮市	加納馬場集落北遺跡	一宮市千秋町加納馬場字出 口地内まか	一宮市水道事業等管理者	H27.9.2	下水道	1635	H27.9.14	工事立会 慎重工事
一宮市	加納馬場集落北遺跡	一宮市千秋町加納馬場字米 野地内まか	一宮市水道事業等管理者	H27.9.2	下水道	1636	H27.9.14	工事立会
一宮市	加納馬場集落北遺跡	一宮市千秋町加納馬場字北 高砂地内まか	一宮市水道事業等管理者	H27.9.2	下水道	1637	H27.9.14	工事立会
一宮市	浅野集落北遺跡	一宮市浅野字堀金地内	一宮市水道事業等管理者	H27.9.4	下水道	1638	H27.9.14	工事立会
一宮市	浅野集落北遺跡	一宮市浅野字福寿庵地内	一宮市水道事業等管理者	H27.9.4	下水道	1639	H27.9.14	工事立会
一宮市	浅野福寿庵遺跡	一宮市浅野字福寿庵地内	一宮市水道事業等管理者	H27.9.4	下水道	1640	H27.9.14	工事立会
一宮市	浅野集落北遺跡	一宮市浅野字福寿庵地内	一宮市水道事業等管理者	H27.9.4	下水道	1641	H27.9.14	工事立会
一宮市	浅野集落北遺跡	一宮市浅野字居森野地内	一宮市水道事業等管理者	H27.9.4	下水道	1642	H27.9.14	工事立会
一宮市	浅野集落北遺跡	一宮市浅野字佐五山地内	一宮市水道事業等管理者	H27.9.4	下水道	1643	H27.9.14	工事立会
一宮市	浅野集落北遺跡	一宮市浅野字八幡裏地内	一宮市水道事業等管理者	H27.9.4	下水道	1644	H27.9.14	工事立会
一宮市	浅野大茶木遺跡	一宮市浅野字高見地内	一宮市水道事業等管理者	H27.9.4	下水道	1645	H27.9.14	工事立会
一宮市	浅野大茶木遺跡	一宮市浅野字金左土池地内	一宮市水道事業等管理者	H27.9.4	下水道	1646	H27.9.14	工事立会
一宮市	浅野大茶木遺跡	一宮市浅野字大茶木地内	一宮市水道事業等管理者	H27.9.4	下水道	1647	H27.9.14	工事立会
一宮市	浅野大茶木遺跡	一宮市浅野字卯ノ木地内	一宮市水道事業等管理者	H27.9.4	下水道	1648	H27.9.14	工事立会
一宮市	浅野集落北遺跡	一宮市浅野字居森野地内	一宮市水道事業等管理者	H27.9.4	下水道	1649	H27.9.14	工事立会
一宮市	浅野集落北遺跡	一宮市浅野字長島地内	一宮市水道事業等管理者	H27.9.4	下水道	1650	H27.9.14	工事立会
名古屋市	名古屋城三の丸遺跡	名古屋市中区二の丸、三の 丸一丁目及び三の丸二丁目 地内	名古屋市中土木事務所 所長	H27.8.26	道路	1671	H27.9.18	工事立会
豊田市	伊保遺跡	豊田市東保見町敷下 617-4 ・620・2・赤道	豊田市長	H27.9.9	道路	1684	H27.9.17	工事立会
豊橋市	駒郷遺跡	豊橋市神野新田町地内	豊橋市長	H27.9.11	その他建物 (排水路)	1685	H27.9.17	工事立会
田原市	吉胡貝塚	田原市吉胡町中新地 226 番 地、田原市吉胡町中新地 237 番地、北新地 142 番	田原市長	H27.9.10	水道	1698	H27.9.18	工事立会

市町村名	遺跡の名称	所在地	通知者	通知日付	工事の目的	県文書番号		指示事項
						27教生	通知日付	
名古屋市	高蔵遺跡	名古屋市熱田区沢上二丁目～外土居町 地内	西日本電信電話株式会社取締役名古屋支店長	H27.9.9	電信電話	1699	H27.9.18	慎重工事
西尾市	東条城跡	西尾市吉良町駁馬城山19-2、41、89	西尾市長	H27.9.16	その他(擁壁)	1720	H27.9.25	工事立会
豊田市	郷上遺跡	豊田市鶴上町郷上地内	中日本高速道路株式会社名古屋支社 豊田保全・サービスセンター 所長	H27.9.15	その他開発(フェンス設置)	1721	H27.9.25	慎重工事
一宮市	八王子遺跡	一宮市大和町苅安賀字八王子地内	一宮市水道事業等管理者	H27.9.22	下水道	1741	H27.9.29	工事立会
みよし市	福谷城址、市場古墳、西荒井遺跡	みよし市福谷町市場地内	愛知県豊田加茂建設事務所長	H27.9.18	その他開発(急傾斜地崩壊対策施設)	1743	H27.9.29	工事立会
西尾市	矢作古川河床B遺跡	西尾市鶴ヶ池町鍵ヶ崎4番1地先	愛知県西三河農林水産事務所長	H27.9.17	その他建物(魚道)	1763	H27.10.5	工事立会
東海市	北本郷遺跡、岡前川遺跡、北本郷2号遺跡、北本郷薬師寺貝塚、北本郷製塩遺跡	東海市名和町北本郷、南本郷、榎戸、龍ノ脇地内	東海市長	H27.9.18	下水道	1766	H27.9.30	工事立会
名古屋市	村雲小学校南遺跡	名古屋市昭和区村雲町26番16号	名古屋市長	H27.9.24	学校	1770	H27.9.30	工事立会
豊田市	スペース遺跡	豊田市明山町スペース123番3	豊田市長	H27.9.16	その他建物(物置)	1780	H27.10.1	工事立会
豊田市	清水畑遺跡	豊田市小田木町清水畑20-1	豊田市長	H27.9.16	その他建物(物置)	1781	H27.10.1	工事立会
豊田市	南垣内遺跡、仲切遺跡	豊田市時綱町日影36-6 他	豊田市長	H27.9.17	水道	1782	H27.10.1	工事立会
名古屋市	瑞穂遺跡	名古屋市瑞穂区牧町1丁目11番の3地先	西日本電信電話株式会社取締役名古屋支店長	H27.9.24	電信電話	1820	H27.10.5	慎重工事
名古屋市	千音寺遺跡	名古屋市中川区富田町大字千音寺字西五反田1560番地	名古屋市長	H27.9.18	学校	1821	H27.10.5	慎重工事
名古屋市	荒子城跡	名古屋市中川区荒子四丁目208-1地先	名古屋市上下水道局長	H27.9.10	下水道	1822	H27.10.5	工事立会
清須市	清洲城下町遺跡	清須市朝日愛宕地内	名古屋市上下水道局長	H27.9.29	水道	1823	H27.10.5	工事立会
小牧市	南外山遺跡	小牧市大字南外山字屋敷299番地	小牧市長	H27.6.30	区画整理	1824	H27.10.5	発掘調査 工事立会 慎重工事
安城市	桜井城跡	安城市桜井町城向16番地ほか	安城市市長	H27.9.1	区画整理	1854	H27.10.9	発掘調査
名古屋市	味鏡D遺跡	名古屋市北区楠味鏡二丁目207番地先	西日本電信電話株式会社取締役名古屋支店長	H27.10.5	電信電話	1885	H27.10.14	慎重工事
豊田市	笹窯	豊田市御作町西川966-149・966-93	豊田市長	H27.10.8	道路	1899	H27.10.16	慎重工事
瀬戸市	上品野蟹川遺跡	瀬戸市上品野町1194番2	中部電力株式会社 旭名東営業所長	H27.10.7	電気	1900	H27.10.16	工事立会
岡崎市	猪房遺跡	岡崎市外山町地内	愛知県公営企業管理者 企業庁長	H27.10.14	その他開発(水田工事)	1908	H27.10.16	工事立会
新城市	亀山城址	新城市作手清岳	愛知県新城設楽農林水産事務所長	H27.10.15	河川	1909	H27.10.21	慎重工事
岡崎市	岡崎城跡	岡崎市康生町地内	岡崎市長	H27.10.16	公園造成	1942	H27.10.21	工事立会
清須市	朝日遺跡	清須市朝日貝塚85番地先	清須市長	H27.10.16	道路	1978	H27.10.22	工事立会
安城市	五反田遺跡	安城市小川町地内	愛知県公営企業管理者 企業庁長	H27.10.21		1997	H27.10.27	慎重工事
岡崎市	岡崎城跡	岡崎市康生町地内	岡崎市長	H27.10.9	道路	2011	H27.10.26	工事立会
豊田市	仏田遺跡・田中遺跡	豊田市東大島町田中67	豊田市事業管理者	H27.10.13	水道	2012	H27.10.26	工事立会
名古屋市	七夕町遺跡	名古屋市北区金城四丁目地内	名古屋市上下水道局長	H27.10.14	下水道	2013	H27.10.26	工事立会
名古屋市	名古屋城三の丸遺跡	名古屋市中区三の丸三丁目	名古屋市上下水道局長	H27.9.28	下水道	2014	H27.10.26	工事立会
名古屋市	名古屋城跡	名古屋市中区三の丸三丁目	名古屋市上下水道局長	H27.9.28	下水道	2015	H27.10.26	工事立会
名古屋市	名古屋城三の丸遺跡	名古屋市中区三の丸一丁目地内	名古屋市上下水道局長	H27.9.28	水道	2016	H27.10.26	慎重工事
名古屋市	湿ヶ遺跡	名古屋市守山区大字中志段味字湿ヶ2033番地先～1959番地先	西日本電信電話株式会社取締役名古屋支店長	H27.10.5	電信電話	2017	H27.10.26	工事立会
名古屋市	鉾ノ木遺跡	名古屋市緑区鳴海町字片平18番地	名古屋市教育委員会 教育長	H27.10.2	学校	2018	H27.10.26	工事立会
名古屋市	戸田遺跡	名古屋市中川区戸田二丁目2114番地(戸田小学校)	名古屋市長	H27.10.13	学校	2019	H27.10.26	工事立会
名古屋市	前田城跡	名古屋市中川区前田西町一丁目1001番地(長須賀小学校)	名古屋市長	H27.10.13	学校	2020	H27.10.26	工事立会
名古屋市	瑞穂遺跡	名古屋市瑞穂区牧町2丁目46番地	名古屋市長	H27.10.15	学校	2021	H27.10.26	工事立会

市町村名	遺跡の名称	所在地	通知者	通知日付	工事の目的	県文書番号		指示事項
						27教生	通知日付	
岩倉市	国衙遺跡	岩倉市稲荷町羽根 10 番地 地内	岩倉市長	H27.10.16	その他建物 (遊具等更新)	2047	H27.10.29	工事立会
瀬戸市	白坂雲興寺遺跡	瀬戸市白坂町8, 8 4, 8 5, 2 7 9	愛知県尾張農林水産事務所長	H27.10.27	その他開発 (森林保全)	2057	H27.11.5	慎重工事
豊田市	東門遺跡	豊田市雑糠町東門 84-1	豊田市長	H27.10.23	その他建物 (物置)	2064	H27.10.30	工事立会
名古屋市	大塚遺跡・大塚2号墳・大 久手3号墳・大久手5号墳	名古屋市守山区大字上志段 味字大塚・大久手下	名古屋市教育委員会 教育長	H27.10.22	その他開発 (史跡整備)	2065	H27.10.30	工事立会 (常時立会)
名古屋市	縮神社遺跡	名古屋市北区元志賀町 2 丁 目地内	名古屋市上下水道局長	H27.10.29	水道、下水道	2136	H27.11.11	工事立会
岡崎市	岡崎城跡	岡崎市康生町地内	岡崎市長	H27.10.21	道路	2137	H27.11.11	発掘調査
名古屋市	朝日遺跡群東南部	名古屋市西区長先町31番の 1地先～長先町40番地先	西日本電信電話株式会社 取締役名古屋支店長	H27.10.29	電信電話	2157	H27.11.12	慎重工事
北名古屋市	宇福寺遺跡	北名古屋市山之腰東天神 9 番地先～同 32 番地先	個人	H27.11.4	道路	2172	H27.11.16	工事立会
北名古屋市	能田旭遺跡	北名古屋市能田北屋敷 390 番地先～同 399 番地先	個人	H27.11.4	道路	2173	H27.11.16	工事立会
稲沢市	出口遺跡	稲沢市平和町中三宅中屋敷 1 3 6 番地	愛知県公安委員会	H27.11.10	その他建物 (道路標識 の設置)	2188	H27.11.19	慎重工事
設楽町	滝瀬遺跡	北設楽郡設楽町八橋字タキ セ 1 4 番 7、2 8 番、3 0 番	国土交通省中部地方整備局設 楽ダム工事事務所長	H27.11.6	ダム	2189	H27.11.19	慎重工事
名古屋市	朝日遺跡群東南部	名古屋市西区長先町 86 番 地、162 番地、294 番の 1 地先	西日本電信電話株式会社 取締役名古屋支店長	H27.11.9	電信電話	2201	H27.11.18	慎重工事
豊橋市	後田遺跡	豊橋市賀茂町棒ヶ池 11、 12	豊橋市長	H27.11.5	その他開発 (駐車場)	2202	H27.11.18	慎重工事
豊田市	下格平遺跡	豊田大野瀬町シモカソヒ ラ 2 1 番地はじめ4筆	豊田加茂農林水産事務所長	H27.11.13	その他開発 (治山事業)	2214	H27.11.24	工事立会
名古屋市	平針北城跡	名古屋市天白区平針一丁目 311 番地先	名古屋市上下水道局	H27.11.16	水道、下水道	2219	H27.11.20	工事立会
名古屋市	名古屋城跡	名古屋市中区三の丸一丁目 ～三の丸二丁目	名古屋市中土木事務所長	H27.10.9	道路	2225	H27.11.20	工事立会
豊田市	伊保遺跡	豊田市保見町権堂坊 64-1、 64-5、65、66、138	豊田市土地開発公社 理事長	H27.11.11	その他開発 (こども園 駐車場)	2239	H27.11.24	工事立会
豊田市	大福寺遺跡	豊田市下仁木町奥洞 1254 番地 付近	豊田市長	H27.11.13	農業関連	2240	H27.11.24	工事立会
刈谷市	半城土古城	刈谷市半城土中町 1 丁目 36 他	刈谷市水道事業 刈谷市長	H27.12.18	水道	2251	H27.12.25	工事立会
名古屋市	呼統遺跡	名古屋市南区呼統四丁目 17 番 10 号 (名古屋市立呼統小 学校)	名古屋市教育委員会 教育長	H27.11.18	学校	2294	H27.11.27	工事立会
名古屋市	桜小学校遺跡	名古屋市南区桜台 2 丁目 13 番 38 号 (名古屋市立桜小 学校)	名古屋市教育委員会 教育長	H27.11.18	学校	2295	H27.11.27	工事立会
名古屋市	正木町遺跡	名古屋市中区正木一丁目 17 番 33 号 (名古屋市立正木小 学校)	名古屋市教育委員会 教育長	H27.11.18	学校	2296	H27.11.27	工事立会
名古屋市	片山神社遺跡	名古屋市東区芳野二丁目 301 番地先	西日本電信電話株式会社 取締役名古屋支店長	H27.11.26	電信電話	2297	H27.11.27	慎重工事
名古屋市	瑞穂遺跡	名古屋市瑞穂区牧町 2 丁目 46 番地	名古屋市長	H27.11.24	学校	2319	H27.12.1	工事立会
岡崎市	岡崎城跡	岡崎市康生町 561 番地	岡崎市長	H27.11.18	その他開発 (避雷針移 設)	2320	H27.12.1	工事立会
名古屋市	湿ヶ遺跡	名古屋市守山区大字中志段 味字墓前地内	名古屋市上下水道局長	H27.11.25	下水道	2334	H27.12.2	慎重工事
岩倉市	下新田遺跡	岩倉市鈴井町下新田 123 番 地・147 番地	岩倉市長	H27.11.30	その他建物 (一部外構 撤去)	2338	H27.12.3	慎重工事
西尾市	岡山南遺跡	西尾市吉良町岡山砦山地内 ほか	愛知県西三河建設事務所長	H27.11.27	道路	2359	H27.12.10	発掘調査
一宮市	林野集落東遺跡	一宮市萩原町林野字花ノ木 地内ほか	一宮市水道事業等管理者	H27.11.26	水道	2375	H27.12.7	慎重工事
一宮市	大平遺跡	一宮市三条字臺北地内	一宮市水道事業等管理者	H27.11.26	水道	2376	H27.12.7	工事立会
一宮市	毛受遺跡	一宮市大和町毛受字城之腰 地内ほか	一宮市水道事業等管理者	H27.11.26	水道	2377	H27.12.7	慎重工事
安城市	古井城跡	安城市古井町塚越 1-4	安城市市長	H27.11.20	道路	2378	H27.12.7	工事立会
清須市	清洲城下町遺跡	清須市朝日五条地内	名古屋市上下水道局長	H27.12.11	水道	2379	H27.12.7	工事立会
清須市	朝日遺跡	清須市春日江先地内	清須市長	H27.11.27	下水道	2396	H27.12.7	発掘調査

市町村名	遺跡の名称	所在地	通知者	通知日付	工事の目的	県文書番号		指示事項
						27教生	通知日付	
名古屋市	弥生町遺跡、桜田貝塚・貝塚町遺跡	名古屋市南区貝塚町、見晴町及び弥生町地内	名古屋市長	H27.12.3	公園造成	2397	H27.12.9	慎重工事
豊田市	北野田A, B, C遺跡	豊田市蕪木町他	愛知県公営企業管理者 企業庁長	H27.12.7	その他開発 (研究開発施設)	2407	H27.12.11	発掘調査
名古屋市	勝手塚古墳	名古屋市守山区大字上志段味字中屋敷地内	名古屋市上下水道局	H27.12.9	水道	2463	H27.12.16	慎重工事
名古屋市	高蔵遺跡	名古屋市熱田区沢上二丁目付近	名古屋市上下水道局長	H27.12.1	ガス、下水道	2464	H27.12.16	工事立会
名古屋市	高蔵遺跡	名古屋市熱田区花町704番	名古屋市長	H27.12.17	その他開発 (基礎撤去)	2480	H27.12.17	工事立会
一宮市	大毛沖遺跡	一宮市大毛西新開地内ほか	一宮市水道事業等管理者	H27.12.14	水道	2488	H27.12.18	慎重工事
小牧市	高拍子遺跡	小牧市大字西之島1884	愛知県公安委員会	H27.12.18	その他建物 (道路標識の設置)	2511	H28.1.4	慎重工事
清須市	清洲城下町遺跡	清須市清洲付近	名古屋市上下水道局長	H27.12.18	水道	2550	H27.12.25	慎重工事
刈谷市	半城土古城	刈谷市半城土中町1丁目36他	刈谷市水道事業 刈谷市長	H27.12.24	水道	2551	H28.1.5	工事立会
刈谷市	半城土古城	刈谷市半城土中町1丁目36他 地先	刈谷市水道事業 刈谷市長	H27.12.18	水道	2552	H27.12.25	工事立会
豊橋市	吉田城址・飽海遺跡	豊橋市今橋町3番地1	豊橋市長	H27.12.2	公園造成	2559	H27.12.28	工事立会
豊橋市	大蚊里貝塚遺跡	豊橋市大村町	豊橋市水道事業及び下水道事業管理者 上下水道局長	H27.12.11	水道	2560	H27.12.28	工事立会
田原市	深田遺跡	田原市東赤石2丁目 付近	西日本電信電話株式会社名古屋支店 取締役名古屋支店長	H27.12.21	電信電話	2601	H28.1.6	工事立会
名古屋市	西脇町遺跡	名古屋市中区松原一丁目614番地先	西日本電信電話株式会社 取締役名古屋支店長	H27.12.24	電信電話	2613	H28.1.7	慎重工事
名古屋市	守山白山古墳	名古屋市守山区市場16-34	愛知県振興部地域政策課長	H28.1.4	その他開発 (建物取壊し)	2619	H28.1.13	工事立会
瀬戸市	穴田3号竪跡	瀬戸市穴田町1-25	愛知県尾張農林水産事務所長	H28.1.5	その他開発 (森林保全)	2620	H28.1.13	工事立会
清須市	清洲城下町遺跡	清須市清洲松原東・清洲大道寺・清洲池新田	愛知県尾張建設事務所長	H28.1.13	鉄道	2659	H28.1.15	慎重工事
清須市	廻間遺跡	清須市廻間2丁目地内	愛知県尾張建設事務所長	H28.1.13	鉄道	2660	H28.1.15	慎重工事
田原市	前田遺跡	田原市野田町赤池 付近	西日本電信電話株式会社名古屋支店 取締役名古屋支店長	H28.1.6	電信電話	2667	H28.1.14	慎重工事
田原市	田原城跡	田原市田原町巴江14番2	田原市長	H28.1.14	その他建物 (防災無線柱)	2721	H28.1.21	慎重工事
名古屋市	十六町1丁目遺跡	名古屋市瑞穂区十六町1丁目地内	名古屋市上下水道局長	H28.1.6	下水道	2722	H28.1.21	工事立会
名古屋市	高蔵遺跡	名古屋市熱田区五本松町付近	名古屋市上下水道局長	H28.1.6	下水道	2723	H28.1.21	工事立会
名古屋市	高蔵遺跡	名古屋市熱田区沢上一丁目付近	名古屋市上下水道局長	H28.1.6	下水道	2724	H28.1.21	工事立会
名古屋市	万町遺跡	名古屋市中川区万町地内	名古屋市上下水道局長	H27.12.8	水道	2725	H28.1.21	慎重工事
一宮市	森本集落東遺跡	一宮市森本二丁目16番1	一宮市長	H28.1.19	公園造成	2747	H28.1.26	工事立会
名古屋市	見晴台遺跡、弥生町遺跡	名古屋市南区貝塚町、見晴町、弥生町	名古屋市長	H28.1.15	公園造成	2748	H28.1.26	慎重工事
名古屋市	未盛城	名古屋市千種区城山町2丁目地内	名古屋市長	H28.1.20	その他建物 (看板等)	2749	H28.1.26	慎重工事
設楽町	西地・東地遺跡、大栗遺跡・川向東貝塚遺跡・滝瀬遺跡	北設楽郡設楽町大倉字西地、川向字大栗、川向字東貝津、八橋字タキセ地内	国土交通省中部地方整備局設楽ダム工事事務所長	H28.1.8	ダム	2784	H28.1.15	発掘調査
名古屋市	正木町遺跡	名古屋市中区古渡町2005番地先	西日本電信電話株式会社 取締役名古屋支店長	H28.1.28	電信電話	2790	H28.2.1	慎重工事
名古屋市	瑞穂遺跡	名古屋市瑞穂区牧町2丁目、3丁目	名古屋市瑞穂土木事務所 所長	H28.1.20	道路	2791	H28.2.1	工事立会
愛西市	郷前遺跡	愛西市大野町郷前地内	愛知県海部農林水産事務所長	H27.12.1	道路	2800	H27.12.18	工事立会
名古屋市	高蔵遺跡	名古屋市熱田区高蔵寺	愛知県尾張建設事務所長	H28.2.4	公園造成	2854	H28.2.10	工事立会
名古屋市	大曾根八幡遺跡	名古屋市東区徳川二丁目1710番地先	西日本電信電話株式会社 取締役名古屋支店長	H28.1.14	電信電話	2857	H28.2.9	慎重工事
名古屋市	熱田-C遺跡	名古屋市熱田区白鳥二丁目10-12	名古屋市住宅都市局長	H28.1.26	その他建物 (看板等)	2874	H28.2.10	慎重工事
豊田市	水入遺跡	豊田市渡刈町大屋敷57地内	中日本高速道路株式会社名古屋支社 豊田保全・サービスセンター 所長	H28.2.3	その他開発 (囲い設置)	2893	H28.2.15	慎重工事
瀬戸市	穴田3号竪跡	瀬戸市穴田町1-25	愛知県尾張農林水産事務所	H28.2.1	その他開発 (森林保全)	2926	H28.2.24	工事立会
名古屋市	正木町遺跡	名古屋市中区正木一丁目1301番地先～1316番地先	西日本電信電話株式会社 取締役名古屋支店長	H28.2.8	電信電話	2929	H28.2.19	慎重工事
豊橋市	吉田城址	豊橋市今橋町3-1他	春まつり実行委員会 会長	H28.2.9	観光開発	2930	H28.2.19	慎重工事

市町村名	遺跡の名称	所在地	通知者	通知日付	工事の目的	県文書番号		指示事項
						27教生	通知日付	
名古屋市	堅三蔵通遺跡	名古屋市中区栄一丁目 3009 地先	西日本電信電話株式会社 取締役名古屋支店長	H28.2.19	電信電話	2975	H28.2.24	慎重工事
豊田市	長興寺関連遺跡	豊田市長興寺 2 丁目 赤道	豊田市長	H28.2.23	道路	3007	H28.2.29	工事立会
豊田市	谷耳太南遺跡	豊田市長興寺 30 番地 2	豊田市長	H28.2.23	道路	3008	H28.2.29	工事立会
名古屋市	高蔵遺跡	名古屋市熱田区沢上二丁目 付近	名古屋市上下水道局長	H27.11.30	水道	3088	H28.3.8	工事立会
名古屋市	高蔵遺跡	名古屋市熱田区花町 704 番	名古屋市長	H28.2.29	集合住宅	3089	H28.3.8	工事立会
南知多町	汐味遺跡	知多郡南知多町大字篠島字 汐味 1 番地の 7	南知多町長	H28.2.26	道路	3090	H28.3.8	工事立会
名古屋市	名古屋城三の丸遺跡	名古屋市中区三の丸一丁目 地内	名古屋市中土木事務所長	H28.3.2	道路	3172	H28.3.14	慎重工事
名古屋市	瑞穂遺跡	名古屋市瑞穂区牧町 3 丁目 地内	名古屋市上下水道局長	H28.3.8	水道	3201	H28.3.15	工事立会
名古屋市	新海池遺跡	名古屋市緑区鳴海町字赤塚 地内	名古屋市緑土木事務所 所長	H28.3.8	道路	3202	H28.3.15	慎重工事
名古屋市	扇町遺跡	名古屋南区扇町 14 地先	西日本電信電話株式会社 取締役名古屋支店長	H28.3.9	電信電話	3218	H28.3.16	慎重工事
名古屋市	尾張元興寺跡	名古屋市中区正木四丁目	名古屋市上下水道局長	H28.3.1	下水道	3219	H28.3.16	慎重工事
名古屋市	尾張元興寺跡	名古屋市中区正木 4 丁目 9、 熱田区新尾頭 1 丁目 4	西日本電信電話株式会社 取締役名古屋支店長	H28.3.10	電信電話	3220	H28.3.16	慎重工事
名古屋市	白川公園遺跡	名古屋市中区栄二丁目	名古屋市上下水道局長	H28.3.1	下水道	3221	H28.3.16	工事立会
豊川市	白鳥遺跡	豊川市八幡町地内 他	豊川市長	H28.3.1	区画整理	3244	H28.3.18	発掘調査
清須市	清洲城下町遺跡	清須市一場弓町地内	名古屋市上下水道局長	H28.3.9	水道	3256	H28.3.22	工事立会
豊田市	挙母城跡 (桜城)	豊田市元城町 1 丁目 4 3 番 地から西町三丁目 1 8 番地 地先まで	愛知県豊田加茂建設事務所長	H28.3.18	道路	3303	H28.3.31	工事立会
みよし市	坂上古窯	みよし市福谷町坂上 18 番地 7	みよし市長	H28.3.1	その他建物 (児童クラブ)	3308	H28.3.30	工事立会

(5) 遺跡発見の届出・通知

①96 条による届出

該当なし

②97 条による通知

該当なし

(6) 文化財の認定

①100 条

市町村	発見者	発見・認定通知		遺跡 (地区) 名	物件名	数量
		27教生	日付			
豊田市	愛知県埋蔵文化財調査センター	1680	H27.9.29	菅ノ口 A 遺跡	縄文時代から近世にかけての土器・登記・石器・木製品	コンテナ 5 箱

②102 条

市町村	発見者	保管文書 日付	遺跡 (地区) 名	物件名	数量	県文書	
						27教生	日付
田原市	田原市教育委員会教育長	H27.3.24	野添原 A 古窯	中世陶磁器等	1 3 0 袋	884	H27.7.3
田原市	田原市教育委員会教育長	H27.3.30	八幡上貝塚	古墳・古代の須恵器、土師器、製塩土器等	1 5 箱	885	H27.7.24
安城市	安城市教育委員会教育長	H27.3.31	別郷廃寺跡	出土遺物 2 0 0 0 点	2 3 箱	886	H27.7.24
田原市	田原市教育委員会教育長	H27.3.30	保見貝塚	縄文土器片、土器片、石鏃、剥片	1 1 箱	887	H27.7.25

市町村	発見者	保管文書 日付	遺跡(地区)名	物件名	数量	県文書	
						27 教生	日付
愛西市	愛西市教育委員会教育長	H27.4.10	八竜遺跡	灰釉陶器、山茶碗・木製品	1 4 1 箱	888	H27.7.26
田原市	田原市教育委員会教育長	H26.4.27	西鎌田古墳	須恵器、鉄製品、玉類、耳環	5 箱	889	H27.7.27
東浦町	東浦町教育委員会教育長	H26.4.28	西鎌田古墳	土器類	1/3 箱	890	H27.7.28
安城市	安城市教育委員会教育長	H27.4.25	別郷廃寺跡	出土遺物 3500 点	2 3 箱	891	H27.7.29
瀬戸市	瀬戸市教育委員会教育長	H27.4.28	白坂雲興寺遺跡	中・近陶器等	2 箱	892	H27.7.30
瀬戸市	瀬戸市教育委員会教育長	H27.4.24	大坪西遺跡	鎌倉時代・室町時代 陶磁器	3 箱	893	H27.7.31
瀬戸市	瀬戸市教育委員会教育長	H27.4.25	東洞A窯跡	陶器・磁器・窯道具等	1 0 箱	894	H27.8.1
大府市	大府市教育委員会	H27.4.22	横根城跡・寺田遺跡	山茶碗	1 袋	897	H27.8.2
春日井市	春日井市教育委員会教育長	H27.6.2	桜佐上五反田遺跡	土師器(甕)・須恵器(坏・壺・甕)・山茶碗(碗・皿・陶丸)・焼締器(甕・壺)	7 箱	901	H27.7.28
あま市	あま市教育委員会	H27.3.6	方領遺跡	中世陶器片・近世磁器片	1 箱	1098	H27.7.24
小牧市	小牧市教育委員会	H27.6.19	市之久田北浦遺跡	陶器片	1 箱	1099	H27.7.24
小牧市	小牧市教育委員会	H27.6.19	内方前遺跡	陶器片	1 箱	1100	H27.7.24
瀬戸市	瀬戸市教育委員会教育長	H27.6.22	大草 12・13 号窯跡	山茶碗・小皿	1 箱	1101	H27.7.24
瀬戸市	瀬戸市教育委員会教育長	H27.6.25	山広窯跡	近世・近代陶磁器・窯道具	3 箱	1102	H27.7.24
瀬戸市	瀬戸市教育委員会教育長	H27.6.25	若宮窯跡	須恵器・土師器・中近世陶磁器	1 箱	1103	H27.7.24
蒲郡市	瀬戸市教育委員会教育長	H27.6.30	上ノ郷城跡	土器片・銅銭等	1 箱	1104	H27.7.24
安城市	安城市教育委員会教育長	H27.6.23	別郷廃寺跡	その他埋蔵物	6 箱	1105	H27.7.24
新城市	新城市教育委員会教育長	H27.3.27	新城城跡	陶磁器・瓦	1 箱	1106	H27.7.28
瀬戸市	瀬戸市教育委員会教育長	H27.5.11	石田遺跡	土師器 1 点	1 点	896	H27.7.28
瀬戸市	瀬戸市教育委員会教育長	H27.5.19	中水野遺跡	縄文土器、石器・須恵器・土師器・灰釉陶器・中近世陶磁器	1 箱	898	H27.7.28
安城市	安城市教育委員会教育長	H27.5.23	桜井城跡	出土遺物 1 2 0 点	1 箱	899	H27.7.28
大府市	大府市教育委員会	H27.5.24	桜井城跡	陶器・山茶碗・須恵器(破片)	0.3 箱	900	H27.7.28
瀬戸市	瀬戸市教育委員会教育長	H27.6.16	上水野遺跡	土器片・施釉陶器片・近代磁器編片	3 点	902	H27.7.28
安城市	安城市教育委員会教育長	H27.6.17	安城古城跡	出土遺物 270 点	2 箱	904	H27.7.28
春日井市	春日井市教育委員会教育長	H27.5.13	周知の埋蔵文化財包蔵地に該当せず	土師器(甕)・須恵器(坏・壺・甕)・灰釉陶器(皿)・山茶碗(碗・皿)	1 箱	906	H27.7.28
豊田市	豊田市教育委員会教育長	H27.7.9	堂平遺跡	土師器(甕)・須恵器(坏・壺・甕)・灰釉陶器(皿)・山茶碗(碗・皿)	2 箱	1094	H27.7.27
瀬戸市	瀬戸市教育委員会教育長	H27.6.25	品野中部遺跡	中世・近世施釉陶器・山茶碗・須恵器	9 点	1106	H27.7.28
瀬戸市	瀬戸市教育委員会教育長	H27.6.30	周知の埋蔵文化財包蔵地に該当せず	その他埋蔵物	2 箱	1107	H27.7.28
田原市	田原市教育委員会教育長	H27.7.6	七本松遺跡	製塩土器・須恵器	2 箱	1108	H27.7.28
安城市	安城市教育委員会教育長	H27.6.30	高畑遺跡	その他埋蔵物	3 箱	1109	H27.7.24
稲沢市	稲沢市教育委員会教育長	H27.7.6	北丹波・東流遺跡	古墳時代から江戸時代の陶磁器や土器など	9 箱	1110	H27.7.24
瀬戸市	瀬戸市教育委員会教育長	H27.7.9	八王子遺跡	近・現代陶磁器	1 箱	1152	H27.7.28
小牧市	小牧市教育委員会	H27.6.23	小牧山城	土器、陶磁器片、石	1 箱	903	H27.7.30
蒲郡市	蒲郡市教育委員会教育長	H27.7.25	形原城跡	土器片 1 点・土鍾 1 点	2 点	1230	H27.8.10
安城市	安城市教育委員会教育長	H27.7.21	寺領廃寺跡	出土遺物	3 箱	1236	H27.8.10
瀬戸市	瀬戸市教育委員会教育長	H27.7.25	石田遺跡	須恵器・土師器	1 箱	1152	H27.8.12

市町村	発見者	保管文書 日付	遺跡(地区)名	物件名	数量	県文書	
						27 教生	日付
美浜町	美浜町教育委員会教育長	H27.7.31	権六遺跡	土器・陶磁器・木製品	29箱	1290	H27.8.12
瀬戸市	瀬戸市教育委員会教育長	H27.7.25	大坪西遺跡	中世陶磁器	5箱	1311	H27.8.19
安城市	安城市教育委員会教育長	H27.8.8	小川志茂城址	出土遺物554点	5箱	1332	H27.8.19
瀬戸市	瀬戸市教育委員会教育長	H27.7.25	幡山遺跡	中・近世陶磁器	1箱	1350	H27.8.20
小牧市	小牧市教育委員会教育長	H27.8.4	高根遺跡	陶器片等	1箱	1319	H27.8.28
瀬戸市	瀬戸市教育委員会教育長	H27.8.26	幡山遺跡	山茶碗・中近世陶磁器	1箱	1484	H27.9.7
瀬戸市	瀬戸市教育委員会教育長	H27.8.25	中水野遺跡	須恵器・土師器・中世陶器等	1箱	1496	H27.9.8
春日井市	春日井市教育委員会教育長	H27.8.7	庄名東ノ坪遺跡・庄名東畑遺跡	土師器(甗)・須恵器(甗)・山茶碗(碗)	1箱	1532	H27.9.7
大府市	大府市教育委員会教育長	H26.12.15	石丸遺跡	土師器・山茶碗(破片)	1箱	1545	H27.9.29
瀬戸市	瀬戸市教育委員会教育長	H27.9.8	若宮遺跡	古墳時代から中世 須恵器・土器・中世陶器等	コンテナ3箱	1677	H27.9.29
西尾市	西尾市教育委員会教育長	H27.9.11	岡山南遺跡	陶磁器・土器など	12箱	1745	H27.10.5
新城市	新城市教育委員会教育長	H27.9.13	萩平遺跡A地点隣接地	旧石器時代(ナイフ形石器・石核・剥片)・縄文時代創記(縄文土器片・削器・石斧・石核・剥片・破片)	311箱	1762	H27.10.5
瀬戸市	瀬戸市教育委員会教育長	H27.9.25	若宮遺跡	須恵器・土器・中近世陶磁器	1箱	1677	H27.10.9
設楽町	設楽町教育委員会教育長	H27.9.30	大栗遺跡	縄文土器・弥生土器・石器・古代・中近世陶器	3箱	1910	H27.10.21
瀬戸市	瀬戸市教育委員会教育長	H27.10.9	本地大塚古墳・西本地町東遺跡	埴輪・須恵器・中世陶器等	5箱	1965	H27.10.26
安城市	安城市教育委員会教育長	H27.10.7	桜井遺跡	出土遺物1800点	6箱	1966	H27.11.5
安城市	安城市教育委員会教育長	H27.10.14	古井堤西遺跡	出土遺物350点	1箱	1996	H27.11.5
小牧市	小牧市教育委員会教育長	H27.8.17	南外山遺跡	陶磁器片	1箱	2022	H27.11.5
小牧市	小牧市教育委員会教育長	H27.10.20	南外山遺跡	陶磁器片	1箱	2023	H27.11.5
田原市	田原市教育委員会教育長	H27.11.2	八幡上貝塚	古墳・古代の須恵器・土師器、製塩土器等	1箱	2183	H27.11.19
春日井市	春日井市教育委員会教育長	H27.10.13	桜佐上五反田遺跡・桜佐下五反田遺跡	土師器(土鍋)・山茶碗(碗・皿)・焼締陶器(羽釜)・施釉陶器(皿)	1箱	2184	H27.11.19
刈谷市	刈谷市教育委員会教育長	H27.10.30	築地貝塚	縄文土器片・土師器片・中世陶器片・獣骨片	41箱	2185	H27.11.19
東浦町	東浦町教育委員会教育長	H27.11.5	天白遺跡	土器類	2箱	2186	H27.11.19
設楽町	設楽町教育委員会教育長	H27.11.5	天白遺跡	後期旧石器時代から縄文時代の石器・土器など	50箱	2187	H27.11.19
設楽町	設楽町教育委員会教育長	H27.11.20	大名倉丸山遺跡	土器・鉄滓など	2箱	2287	H27.12.7
瀬戸市	瀬戸市教育委員会教育長	H27.12.4	比野中部遺跡	陶器・磁器・窯道具等	35点	2406	H27.12.11
清須市	清須市教育委員会教育長	H27.11.29	清洲城下町遺跡	陶器・土師質土器・骨片・五輪塔等	4箱	2907	H27.12.22
春日井市	春日井市教育委員会教育長	H27.12.1	桜佐下五反田遺跡	須恵器(杯・壺)土師器(甗・土鍋)、山茶碗(碗・皿・片口鉢)、施釉陶器(碗・皿)、磁器(白磁皿)	11箱	2483	H27.12.22
春日井市	春日井市教育委員会教育長	H27.12.4	庄名東畑遺跡	須恵器(杯壺)・山茶碗(碗)・すり鉢・施釉陶器	1箱	2484	H27.12.22
春日井市	春日井市教育委員会教育長	H27.12.1	桜佐屋敷遺跡	須恵器(杯壺)・土師器(甗)・山茶碗(碗鉢)	1箱	2572	H28.1.8

市町村	発見者	保管文書 日付	遺跡(地区)名	物件名	数量	県文書	
						27 教生	日付
設楽町	設楽町教育委員会教育長	H27.12.18	笹平遺跡	石器・縄文土器・弥生土器・灰種陶器など	50箱	2573	H28.1.8
設楽町	設楽町教育委員会教育長	H27.12.24	大名倉遺跡・日掛遺跡・西地・東地遺跡・ハラビ平遺跡・大栗遺跡・万瀬遺跡・大畑遺跡・永江沢遺跡・添沢遺跡	縄文時代～近世の土器	5箱	2616	H28.1.13
安城市	安城市教育委員会教育長	H27.12.16	下懸遺跡	弥生時代から平安時代の壺・甕・高杯・鉢など	8箱	2617	H28.1.13
西尾市	西尾市教育委員会教育長	H27.12.23	巨海遺跡	中世土器・中世陶器・縄文土器など	1箱	2618	H28.1.13
瀬戸市	瀬戸市教育委員会教育長	H28.1.12	上品野向楠南遺跡	近代磁器	2点	2682	H28.1.20
設楽町	設楽町教育委員会教育長	H27.11.27	滝瀬遺跡	縄文土器・石器など	11箱	2785	H28.2.3
一宮市	一宮市教育委員会教育長	H27.12.8	馬見塚遺跡	縄文土器・石器・山茶碗など	1箱	2786	H28.2.3
瀬戸市	瀬戸市教育委員会教育長	H28.1.18	赤津C窯遺跡	近世陶器・窯道具	1箱	2787	H28.2.3
稲沢市	稲沢市教育委員会教育長	H28.1.22	矢高高畑窯跡	須恵器・土師器・灰種陶器・緑種陶器・中世陶器・瓦・木製品	5箱	2788	H28.2.3
安城市	安城市教育委員会教育長	H28.1.21	井ノ池遺跡	出土遺物	1箱	2819	H28.2.4
瀬戸市	瀬戸市教育委員会教育長	H28.2.24	桂蔵窯跡	製品(陶器・磁器)・窯道具等	15箱	3001	H28.3.2
瀬戸市	瀬戸市教育委員会教育長	H28.2.22	品野西遺跡	近世陶器・窯道具	1点	3041	H28.3.4
瀬戸市	瀬戸市教育委員会教育長	H28.2.29	石田遺跡	須恵器・土師器	1箱	3077	H28.3.10
春日井市	春日井市教育委員会教育長	H28.2.24	桜佐高畑遺跡	須恵器(坏・壺・甕類)土師器(鍋・羽釜)・山茶碗(碗)・灰釉陶器(壺・甕類・すり鉢)	10箱	3078	H28.3.10
春日井市	春日井市教育委員会教育長	H28.2.4	周知の埋蔵文化財包蔵地に該当せず	須恵器(坏・甕)土師器(甕)・山茶碗(碗)・灰釉陶器(碗)・灰釉陶器(すり鉢)	1箱	3079	H28.3.10
田原市	田原市教育委員会教育長	H28.2.25	田原城跡	中・近世の土器・陶磁器・瓦等	2箱	3080	H28.3.10
田原市	田原市教育委員会教育長	H28.2.26	田原城跡	中・近世の土器・瓦等	1箱	3081	H28.3.10
安城市	安城市教育委員会教育長	H28.3.2	桜井城跡	出土遺物12000点	43箱	3209	H28.3.17
瀬戸市	瀬戸市教育委員会教育長	H28.3.10	北山窯跡・勘介窯跡	製品(陶器・磁器)・窯道具など	250箱	3287	H28.3.31
瀬戸市	瀬戸市教育委員会教育長	H28.3.15	穴田3号窯跡	近世陶器	2箱	3331	H28.3.31
春日井市	春日井市教育委員会教育長	H28.3.4	明知第2号墳	山茶碗(碗・皿)・焼締陶器(甕・鉢)・灰釉陶器(碗・皿)・磁器(碗・皿)・瓦・銅銭	2箱	3283	H28.3.31
春日井市	春日井市教育委員会教育長	H28.3.8	周知の埋蔵文化財包蔵地に該当せず	須恵器(壺・甕類)土師器(台付甕)・灰釉陶器(壺・甕類)・山茶碗(碗)・灰釉陶器(碗)	1箱	3285	H28.3.31
新城市	新城市教育委員会教育長	H28.3.12	新城陣屋跡	土器類	33箱	3286	H28.3.31
安城市	安城市教育委員会教育長	H28.3.11	根崎遺跡	出土遺物700点	1箱	3288	H28.3.31
田原市	田原市教育委員会教育長	H28.3.10	保美貝塚	縄文土器片・土器片・石器・骨角器等	5箱	3289	H28.3.31

(7)譲与

市町村	遺跡の名称	発見場所	発見日	出土文化財の名称	数量	県文書	
						27 教生	日付
みよし市	宝珠庵跡	(みよし市明智町北畑)	H6.1.24	出土陶器類	コンテナ1箱	2707	平成28年2月3日
知立	荒新切遺跡	知立市西中町荒新切	H15.10.31	土器・石器	コンテナ1 2箱	3011	平成28年3月2日

平成 27 年度

朝日遺跡出土品、木器・木製品の保存修理及び保存箱製作記録

(愛知県教育委員会)

(株)東都文化財保存研究所

木製品修理に係る仕様書

1. 修理前調査

現状確認。写真撮影。X線撮影。

2. クリーニング

遺物の表面に付着している塵・埃などを、柔らかな筆先などで丁寧に取り除く。
必要に応じて、表面に吹き出している PEG の表面処理を行う。
以前の保存処理時に使用され、経年劣化している樹脂や接着剤を除去する。

3. 接着・接合

接着剤を用いて接着・接合する。
折損の場合には、必要に応じて芯材を使用する。
接着剤：シアノアクリレート系接着剤（アロンアルファ）

4. 樹脂充填・復元・補彩

除去した樹脂部分や欠損部分については、エポキシ樹脂で補填・復元を行う。
補填・復元部分は、顔料、アクリル樹脂エマルジョンを用いて補彩を行う。

5. 修理後調査

写真撮影。保存修理記録作成。

6. その他

対象物が優れた文化財であることを認識し、遺物の扱いはあくまで慎重に行うこととする。

朝日遺跡出土木製品の保存修理リスト

No.	通番	遺物名	遺跡名	修理前寸法(幅×長さ×厚さ)	修理後寸法(幅×長さ×厚さ)	接着	接合	樹脂充填	復元	補彩
1	741	斧柄 14	朝日遺跡	8.1cm × 71.1cm × 5.9cm	8.1cm × 71.1cm × 5.9cm	○		○		○
2	743	斧柄 16		6.2cm × 55.6cm × 5.5cm	6.2cm × 55.6cm × 5.5cm	○		○		○
3	792	鋤 2		16.1cm × 93.5cm × 2.7cm	16.1cm × 93.5cm × 2.7cm	○	○	○		○
4	793	鋤 3		14.1cm × 104.0cm × 3.0cm	14.1cm × 104.0cm × 3.0cm	○	○	○		○
5	870	豎櫛 1		5.4cm × 9.6cm × 0.6cm	5.4cm × 9.6cm × 0.6cm	○		○		○
6	898	容器類 18		15.6cm × 24.5cm × 4.0cm	15.6cm × 24.5cm × 4.0cm	○	○	○		○
7	920	織機 17		4.4cm × 計測不能 × 0.5cm	4.4cm × 56.5cm × 0.5cm	○	○	○		○
8	922	織機 19		6.0cm × 64.5cm × 1.6cm	6.0cm × 64.2cm × 1.6cm	○	○	○		○

※法量には破片を含まない。

木製品修理使用材料

使用材料	使用目的	品名	メーカー名
接着剤（シアノアクリレート系接着剤）	接着	アロンアルファ	東亜合成（株）
	接合	アロンアルファ GEL-10	
硬化促進剤	接合	エーエー・セッター	
エポキシ樹脂	樹脂充填・復元	EPOXY RESIN XN-1264 A剤/B剤	ナガセケムテックス
変性エチルアルコール	クリーニング	変性エチルアルコール	大伸化学（株）
イオン交換水	クリーニング		
アクリル樹脂エマルジョン	補彩	TURNER ACRYL GOUACHE	ターナー
		Liquiex ACRYLIC	リキテックス
顔料	補彩	岩絵の具	

平成 27 年度

朝日遺跡出土品、木器・木製品の保存修理及び保存箱製作

写 真 資 料

【作業工程】

No. 1

X線撮影①



No. 1'

X線撮影②



No. 2

クリーニング①





No. 2'

クリーニング②

※表面処理

実施木製品

・鋤 2 (通番792)

・鋤 3 (通番793)

・織機 17 (通番920)



No. 2''

クリーニング③

※樹脂の除去



No. 3

接着・接合

No. 4

樹脂充填・復元



No. 5

補彩



No.

平成 27 年度

朝日遺跡出土品、木器・木製品の保存修理及び保存箱製作

写 真 資 料

【修理前・修理後】

（株）東京都文化財保存研究所

No. 1 _____

修理前 _____

斧柄 14 _____

(通番741) _____



No. _____



No. _____



No. 1 _____

修理後 _____



No. _____

No. _____

No. 2

修理前

斧柄 16

(通番743)



No.



No.



No. 2

修理後



No.

No.

No. 3

修理前

鋤 2

(通番792)



No.



No.



No. 3 _____

修理後 _____



No. _____

No. _____

No. 4 _____

修理前 _____

鋤 3

(通番793)



No. _____



No. _____



No. 4 _____

修理後 _____



No. _____

No. _____

No. 5

修理前

堅櫛 1

(通番870)



No.



No.



No. 5

修理後



No.

No.

No. 6

修理前

容器類 18

(通番898)



No.



No.



No. 6

修理後



No.

No.

No. 7

修理前

織機 17

(通番920)



No.



No.





No. 7

修理後



No.



No.

No. 8

修理前

織機 19

(通番922)



No.



No.



No. 8

修理後



No.

No.

平成 27 年度

朝日遺跡出土品、木器・木製品の保存修理及び保存箱製作

写 真 資 料

【樹脂充填後】

No. 1 _____

樹脂充填後 _____

斧柄 14

(通番741)



No. _____



No. _____



No. 2

樹脂充填後

斧柄 16

(通番743)



No.

No.

No. 3

樹脂充填後

鋤 2

(通番792)



No.



No.



No. 3'

樹脂充填後(追加箇所)

鋤 2

(通番792)



No.

No.

No. 4

樹脂充填後

鋤 3

(通番793)



No.



No.



No. 5

樹脂充填後

豎櫛 1

(通番870)



No.

No.

No. 6

樹脂充填後

容器類 18

(通番898)



No.



No.



No. 6'

樹脂充填後(追加箇所)

容器類 18

(通番898)



No.

No.

No. 7

樹脂充填後

織機 17

(通番920)



No.



No.





No. 8 _____

樹脂充填後 _____

織機 19 _____

(通番922) _____



No. _____

No. _____

No. 8'

樹脂充填後(追加箇所)

織機 19

(通番922)



No.



No.

平成 27 年度

朝日遺跡出土品、木器・木製品の保存修理及び保存箱製作

写 真 資 料

【保存箱収納状態】

No. 1

保存箱収納状態

斧柄 14

(通番741)



No.



No.





No. 2

保存箱収納状態

斧柄 16

(通番743)



No.



No.

No. 3

保存箱収納状態

鋤 2

(通番792)



No.



No.





No. 4

保存箱収納状態

鋤 3

(通番793)



No.



No.

No. 5

保存箱収納状態

竪櫛 1

(通番870)



No.



No.





No. 6

保存箱収納状態

容器類 18

(通番898)



No.



No.

No. 7

保存箱収納状態

織機 17

(通番920)



No.



No.





No. 8

保存箱収納状態

織機 19

(通番922)

.....
.....
.....
.....
.....



No.

.....
.....
.....
.....
.....
.....
.....



No.

.....
.....
.....
.....
.....
.....
.....

愛知県文化財年報 11 平成 27 年度

平成 29 年 1 月 31 日

編集

愛知県教育委員会生涯学習課文化財保護室
〒460-8534 名古屋市中区三の丸三丁目 1 番 2 号
電話 (052)954-6782