

愛知県文化財年報 2

平成18年度

2007

愛知県教育委員会

目 次

文化財保護の体制

1	文化財保護室の組織	1
2	愛知県埋蔵文化財調査センター	1
3	文化財保護審議会	2
4	文化財保護指導委員	3

指定文化財等の保護

1	文化財の指定と解除	4
2	登録文化財	4

文化財保護室の事業概要

1	有形・無形・民俗文化財に関わる事業	6
2	設楽ダム関連事前調査事業	7
3	普及・啓発事業	7
4	銃砲刀剣類の登録	10

埋蔵文化財の保護

1	埋蔵文化財保護行政の現状	11
2	愛知県教育委員会が実施した埋蔵文化財調査	15
3	愛知県埋蔵文化財調査センター	17

資料

1	平成18年度の文化庁通知等	20
2	国・県指定文化財現状変更等	23
3	埋蔵文化財関係資料	26
4	普及・研修等	56

例 言

- 1 本書は、愛知県教育委員会生涯学習課文化財保護室が、平成18年度に実施した文化財保護事業についてまとめたものである。
- 2 市町村名、遺跡名、機関名及びデータ等については、原則として平成19年3月31日現在の状況とした。
- 3 各項目中の市町村の配列は、原則として総務省のコード番号順を用いた。
- 4 愛知県教育委員会が実施した埋蔵文化財発掘調査の詳細については、(財)愛知県教育・スポーツ振興財団 愛知県埋蔵文化財センターが年報として報告しているので、参照されたい。

文化財保護の体制

1 文化財保護室の組織

愛知県教育委員会生涯学習課文化財保護室は、室長以下14名の正規職員、2名の非常勤職員で構成されており、担当する業務は文化財保存事業補助金、庶務全般等、有形・無形・民俗文化財、銃砲刀剣類登録、文化財保護審議会等、史跡・名勝・天然記念物、埋蔵文化財、愛知県清洲貝殻山貝塚資料館、愛知県埋蔵文化財センター等にわかれている。正規職員のうち2名が設楽ダム建設に関わる埋蔵文化財等予備調査のため、平成16年度から3ヶ年計画で設置された設楽町詰所に常駐している。また、平成17年7月20日より再開された愛知県清洲貝殻山貝塚資料館の公開(水～土曜日の週4日開館)のため、清須市詰所(資料館内)を設置している。

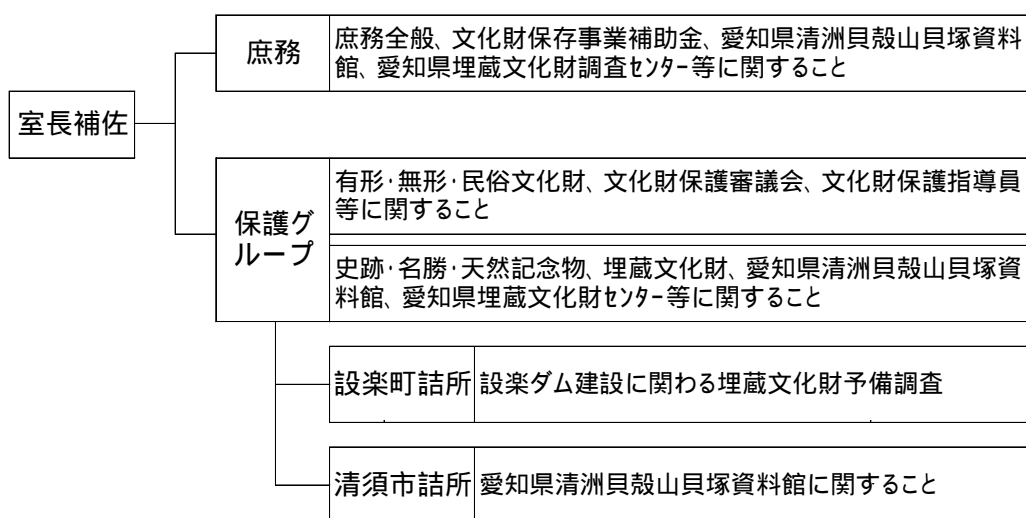

2 愛知県埋蔵文化財調査センター

愛知県埋蔵文化財調査センター(以下「県埋蔵文化財調査センター」という。)は、発掘調査による出土品を適切に収蔵、活用するとともに、埋蔵文化財の調査研究、普及啓発などを行う中心施設として設置された。職員は、所長及び調査研究担当(主査)の2名である。また、管理担当を文化財保護室庶務担当主査1名が兼務する。

主な業務は、愛知県教育委員会が財団法人愛知県教育・スポーツ振興財団愛知県埋蔵文化財センター(以下「埋蔵文化財センター」という。)に委託して実施する発掘調査事業に対する調整及び指導、出土品の収蔵・活用及び研究資料の収集・活用、市町村・関係団体への指導助言、埋蔵文化財センターが実施する県費補助事業に対する指導助言である。

<組織図>

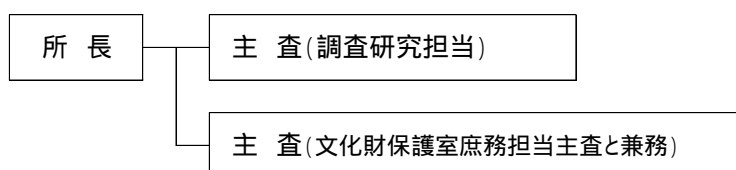

3 愛知県文化財保護審議会

愛知県文化財保護審議会は、愛知県文化財保護条例の規定に基づき、文化財に関する重要事項について調査審議するため、昭和51年4月1日に設置され、20名の委員で構成されている。

愛知県文化財保護審議会委員

氏名	部 会						専攻分野	所属等
	絵彫刻	文書	建造物	考古埋蔵	史名天	無形民俗		
池田 洋子							美術史(絵画)	名古屋造形芸術大学教授
伊藤 良吉							無形民俗	愛知県史編さん委員会専門委員
稲葉 伸道							歴史、文書	名古屋大学大学院文学研究科教授
印南 敏秀							有形民俗	愛知大学教授
上村喜久子							歴史、文書	名古屋短期大学名誉教授
鬼頭 秀明							民俗芸能	愛知県史編さん委員会民俗部会委員
河野 元昭							美術史(絵画)	尚美学園大学大学院芸術情報研究科情報表現専攻
柴垣 勇夫							考古、埋蔵文化財	静岡大学生涯学習教育研究センター教授
杉野 丞							建造物(古建築)	愛知工業大学都市環境学科教授
瀬口 哲夫							建造物(近代建築)	名古屋市立大学大学院芸術工学研究科教授
芹沢 俊介							植物	愛知教育大学自然科学系教授
高橋 昭弘							民俗芸能、音楽	中京女子大学人文学部教授
巽 淳一郎							考古、埋蔵文化財	奈良文化財研究所都城発掘調査部副部長
中込 睦子							無形民俗	筑波大学人文社会科学研究科助教授
林 進							植物	岐阜大学名誉教授
森 誠一							動物	岐阜経済大学教授
安田 徳子							文学	岐阜聖徳学園大学教育学部教授
山崎 隆之							美術史(彫刻)	愛知県立芸術大学教授
横山 良哲							地質鉱物	鳳来寺山自然科学博物館学術委員
渡辺 里志							美術史(絵画)	東海学園大学人文学部助教授

4 愛知県文化財保護指導委員

市町村の文化財愛護活動を支援し、文化財の保存管理状況の巡回を行い、文化財愛護思想の啓発を図るために設置され、委員数は58名である。

地域別委嘱数の内訳は、尾張地区12名、海部地区3名、知多地区7名、西三河地区11名、豊田地区8名、設楽地区3名、新城地区4名、東三河地区10名である。

愛知県文化財保護指導委員

(担当市町村は平成19年3月現在)

	地域	氏名	担当市町村		地域	氏名	担当市町村
1	尾張	山川 一年	瀬戸市、尾張旭市、長久手町	30	西三河	神谷 重光	高浜市、碧南市
2		山下 錦司	北名古屋市、清須市、豊山町、春日町	31		高須 健雄	一色町
3		小林 晴一	春日井市	32		小山 忠則	吉良町、幡豆町
4		入谷 哲夫	小牧市	33		松坂 昇一	岡崎市(旧額田町)
5		出原 正直	日進市、豊明市、東郷町	34	豊田	黒柳 真	豊田市
6		中山 春義	岩倉市	35		鈴木 茂夫	豊田市(旧足助町・下山村)
7		長谷川公茂	江南市、大口町	36		宇野 泰雄	豊田市(旧足助町・下山村)
8		藤原 一行	犬山市、扶桑町	37		宇井 儀一	豊田市(旧旭町)
9		平田 伸夫	一宮市	38		藤網 伸一	豊田市(旧稲武町)
10		岩田 忠道	一宮市(旧尾西市・木曾川町)	39		三宅 一秋	豊田市(旧藤岡町)
11		伊藤 利春	稲沢市(旧祖父江町・平和町)	40		山内 義計	豊田市(旧小原村)
12		平手 徳彦	稲沢市	41		石川 芳秋	三好町
13	海部	佐藤 武	津島市	42	設楽	加藤 博俊	設楽町(旧津具村)
14		宮地 正耕	七宝町、甚目寺町、美和町、大治町	43		伊藤 節夫	東栄町
15		林 幹雄	愛西市、弥富市、蟹江町、飛鳥村	44		遠山 一好	豊根村(旧富山村)
16	知多	河合 克己	半田市	45	新城	石川 静雄	新城市
17		永田 文夫	常滑市	46		加藤 貞亨	新城市(旧鳳来町)
18		近藤 俊夫	東海市	47		鈴木 孝行	新城市(旧鳳来町)
19		外山 清治	大府市、東浦町	48		松井 政義	新城市(旧作手村)
20		西山 敏夫	知多市、阿久比町	49	東三河	山澄 和彦	豊橋市
21		松本 亀男	南知多町、美浜町	50		植田 哲夫	豊橋市
22		永田 秀基	武豊町	51		石田 栄治	豊川市
23	斎藤 嘉彦	岡崎市	52	佐久間和宏		蒲郡市	
24	杉浦 正明	岡崎市	53	伊藤 安彦		音羽町	
25	水野 武至	幸田町	54	林 文一		豊川市(旧一宮町)	
26	西三河	池浦 良裕	刈谷市	55		渡辺 鑑治	御津町
27		天野 暢保	安城市	56		森長 千臣	小坂井町
28		榊原 宏之	西尾市	57	大羽 武夫	田原市	
29		清水 正明	知立市	58	高木 正宏	田原市(旧渥美町)	

指定文化財等の保護

1 文化財の指定、解除

歴史上、芸術上、学術上価値の高い文化財を保存するために、愛知県では文化財保護審議会で調査・審議し、文化財の指定を進めている。

平成18年度は、国指定文化財について新規指定1件、県指定文化財について変更1件があった。

< 国指定文化財 >

新規指定

市町村	種別	名称	員数	説明	指定年月日	所在地	所有者
名古屋市	建造物	名古屋市東山動植物園温室前館	1棟	昭和11年建設、わが国最初期の本格的な鉄骨構造温室建築	平18.10.27	千種区田代町字瓶入1番41	名古屋市

< 県指定文化財 >

変更

市町村	種別	保持者氏名	員数	変更年月日	備考
瀬戸市	無形	加藤伸也 加藤作助	-	平18.12.19	襲名による

県内の国・県指定文化財件数

(平成19年3月31日現在)

	有形文化財							無形文化財	民俗文化財		記念物			合計
	建造物	絵画	彫刻	工芸品	書跡	考古資料	歴史資料		有形	無形	史跡	名勝	天然記念物	
国指定	76	52	43	73	72	3	2	0	5	11	35	5	26	403
県指定	46	97	107	106	38	27	5	3	25	43	45	5	59	606

2 登録文化財

新規登録文化財

(平成19年3月現在)

No	登録番号	名称、員数、登録基準、所有者、年代、構造等、所在地	登録手続
1	23-0220	・「木曽川資料館主屋」(旧木曽川町会議事堂)、1棟、造形の規範、一宮市、大正13年、木造2階建、瓦葺、建築面積199㎡ 一宮市木曽川町黒田字宝光寺東13-2、他	原簿記載:18年8月3日 官報告示:8月24日 通知:8月24日 プレート発行:18年11月10日
	23-0221	・「木曽川資料館収蔵室」(旧木曽川町役場倉庫)、1棟、造形の規範、一宮市、大正13年、鉄筋コンクリート造2階建、瓦葺、建築面積41㎡ 一宮市木曽川町黒田字宝光寺東13-2	
2	23-0222	・「真清田神社本殿及び渡殿」、1棟、造形の規範、一宮市、昭和29年、木造平屋建、銅板葺、建築面積186㎡ 一宮市真清田1-2-1	

No	登録番号	名称、員数、登録基準、所有者、年代、構造等、所在地	登録手続
3	23-0223	・「興禅寺本堂」、1棟、歴史的景観、犬山市、 明治31年、木造平屋建、瓦葺、建築面積332㎡ 犬山市大字羽黒字城屋敷16	原簿記載:18年8月3日 官報告示:8月24日 通知:8月24日 ブレ-ト発行:18年11月10日
	23-0224	・「興禅寺山門」、1棟、歴史的景観、犬山市、 昭和14年、木造、瓦葺、間口3.6m、左右袖塀付 犬山市大字羽黒字城屋敷16	
4	23-0225	・「柴田家住宅主屋」、1棟、造形の規範、清須市、 明治29年、木造2階建、瓦葺、建築面積144㎡ 清須市西枇杷島町辰新田65	
5	23-0226	・「松楓閣本館」、1棟、造形の規範、名古屋市 昭和9年、木造2階建、瓦葺、建築面積564㎡	原簿記載:18年10月18日 官報告示:11月9日 通知:11月9日 ブレ-ト発行:19年2月23日
	23-0227	・「松楓閣離れ」、1棟、造形の規範、名古屋市 昭和9年、木造2階建、瓦葺、建築面積175㎡	
6	23-0228	・「川村家住宅主屋」、1棟、造形の規範、犬山市 昭和13年、木造2階建、瓦葺、建築面積102㎡	
7	23-0229	・「宮田家住宅對依軒」、1棟、造形の規範、犬山市 昭和10年、木造平屋建、瓦葺、建築面積159㎡	
	23-0230	・「宮田家住宅蔵」、1棟、造形の規範、犬山市 昭和6年、木造2階建、瓦葺、建築面積58㎡	
	23-0231	・「宮田家住宅井戸屋形」、1棟、歴史的景観、犬山市 明治末、木造平屋建、瓦葺、建築面積11㎡	
	23-0232	・「宮田家住宅塀」、1棟、歴史的景観、犬山市 昭和6年、木造、瓦葺、延長48m	



東山動植物園温室前館



松楓閣本館

文化財保護室の事業概要

1 有形・無形・民俗文化財に関わる事業

(1) 愛知県近代和風建築総合調査事業(国庫補助事業)について

目的 本調査は、先に実施した近代化遺産(建造物等)総合調査事業と合わせ、本県の近代の文化財建造物の全体像を明らかにするとともに、歴史的遺産を後世に伝えていくため、近代和風建築の保存状況を把握し、今後の保護・活用のための基礎資料を収集・整備し、文化財保護施策の推進の一助とするために実施した。

事業主体(補助事業者) 愛知県教育委員会が文化庁から国庫補助を得て事業を実施した。

協力機関 県内各市町村教育委員会

調査の期間 平成 17～18 年度

調査の対象 愛知県内に所在する次の 2 条件を満たすものとする。

ア 建物の主要部分が伝統的技法や様式・意匠を用いて造られた各種の建造物

イ 明治時代初めから概ね昭和 20 年までに造られたもの

調査報告書 A4判 453 ページ 500 部発行

文化庁始め国・県の関係機関、及び県内の各市町村教育委員会、県内の関係大学、各論掲載物件所有者へ配付した。

第1章 総論・総説、茶室建築、宗教建築、町並み・集落及び各地区の概観をまとめた。

第2章 各論：代表的な近代和風建築の事例(164 件)を紹介した。

第3章 博物館明治村の近代和風建築

資料編 全調査物件データ一覧(約 2,000 件)他

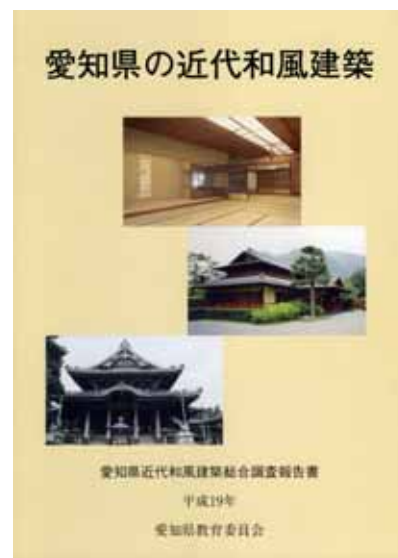

(2) 無形文化財、無形民俗文化財記録保存事業について

国・県指定無形・無形民俗文化財の保存・伝承・活用のために映像(ビデオ)記録を作成している。昭和 61 から実施しており、平成 18 年度末までに 31 件を収録した。

タイトル	種類	時間	制作年度	内容	備考
板山獅子舞	ビデオ: VHS	25分	H18・19 (予定)	半田市に伝承されている3種類の獅子舞のうちの1つ。氏神である八幡神社の祭礼では、境内に特設舞台を設け獅子芝居を奉納します。この「獅子芝居」は、かつては知多半島の各地で演じられていたが、今ではその数も少なく貴重な民俗芸能となった。	平成9年 県無形民俗文化財

<解説>

板山獅子は、天保6年(1835)頃に現在の江南市より知多半島に伝わってきたと言われている。特に昭和 18 年頃(1943)、江南の伝承者である故今村新丸氏から板山の現在の伝承者である今村三代丸氏が習い覚えて盛んにした。

昔から、村の氏神さまに村の安全と五穀豊穡を祈願し、氏神さまの前にて毎月1日に奉納されていた。その後先人達からいただいたが昭和53年4月に板山獅子保存会を結成し現在に至っている。獅子頭をかぶりながら演じる歌舞伎芝居は、祭礼時に農民が村の安全と米の豊作を祈り、氏神へ奉納する芸能として尾張の平野部を中心に広まった。左手にヌサと右手に鈴を持ち、黒紋付き、紺股引き、白足袋の姿で、しかも男性が女形で演じるので、この獅子舞は嫁獅子といわれている。足のつま先で踊ったり、鈴を掛けたり、番傘を飛んだりして大変難しい舞である。保存会の会員の年齢が高齢になる中、今も精力的に上演活動を行っている。

2 設楽ダム関連事前調査事業

文化財保護室では、国土交通省が北設楽郡設楽町地内において進めている設楽ダム建設事業に対応し、埋蔵文化財の保護と開発との調整のための基礎資料となる遺跡地図の整備充実をはかるため文化庁国庫補助事業として平成16年度より3ヶ年計画で、設楽ダム建設予定地およびその周辺地域の遺跡の詳細分布調査を実施している。本年度はその最終年で、昨年度に引き続き大字田口・大字清崎・大字松戸地区の分布調査を実施した。

また、台帳・報告書の作成を行い、3ヶ年の分布調査の成果を『設楽ダム関連遺跡総合事前調査 詳細遺跡分布調査報告書』として刊行した。

確認遺跡一覧

地区名	『愛知県遺跡GIS』登録遺跡		新規発見遺跡	遺跡数合計
		城館関連の遺跡		
大名倉	1沢入り 2大名倉(・南貝津) 3日掛 4栢ノ久保 5西地・東地 6後沢 7ハラビ平 8胡桃窪		9大名倉丸山	9(10)
川向	11三軒屋 12梨子谷下 13上戸神 14道合 16道上 19大栗 20万瀬 21大空前 22上ヲロウ・下ヲロウ 24石原 25下延坂 26大畑 28南ヶ岳	29光石山候補地	10川向田ノ入 15川向萩ノ平沢 17川向力石 18川向向山 23川向近沢 27川向東貝津	20(21)
八橋	31滝瀬 32根道外 33長久保 34中村 37向橋 38長江沢 40境川林道		30八橋大平 35八橋アテ 36八橋谷合 39八橋崩沢	11(11)
長江				
小松	41マサノ沢 42笹平 43丸瀬 45柿平 46中屋地 47下り道 48下中熊 49上中熊		44小松沢上ゲ	9(9)
田口	50添沢 51添津 52一ノ橋 53向木屋 54城下 55天白 57東 58稲場 59中島 60居立(・福田寺池) 65大崎	56向木屋城跡 61半兵衛屋敷	62田口大久保 63田口西貝津 64田口シウキ	16(17)
清崎	66根ノ後 67大峯 68広畑 69萩平	70萩平村古屋敷 71重原藩田口代官所 (・田口高校)		6(7)
松戸	72松戸	74松戸城跡	73松戸下畑	3(3)
合計	52(56)	6(7)	16(16)	74(79)

* ()内は、遺跡を合併・一括しない場合の遺跡数

3 普及・啓発事業

(1) 愛知県民俗芸能大会

国、県および市町村指定の無形民俗文化財等を順次公開し、その保存・伝承を図るとともに、民俗芸能への理解と認識を深めることを目的とし、年2回実施した。

< 碧南大会 >

日 時 平成18年7月23日(日) 午後1時開演 午後3時15分終了予定

場 所 碧南市文化会館ホール(入場者数 950人)

演目及び出演団体等

順	演 目	出 演 団 体	市町村
1	三河万歳(みかわまんざい)	安城の三河万歳保存会	安城市
2	菟足神社(うたりじんじゃ)の田祭り	菟足神社田祭り保存会	小坂井町
3	拳母(ころも)の棒の手	豊田市宮口棒の手保存会	豊田市
4	三河の田楽(でんがく)	鳳来寺田楽保存会	新城市
5	鶴ヶ崎区 囃子・三番叟(はやし・さんばんそう)	碧南市鶴ヶ崎区山車保存会	碧南市

<一宮大会>

日 時 平成19年2月25日(日) 午後1時開演 午後3時15分終了予定

場 所 一宮市民会館ホール(入場者数 770人)

演目及び出演団体等

順	演 目	出 演 団 体	市町村
1	島文楽(しまぶんらく)	島文楽保存会	一宮市
2	豊浜須佐(とよはま すさ)おどり	古典豊浜おどり保存会	南知多町
3	板山獅子舞(いたやま ししまい)	板山獅子保存会	半田市
4	碧南のはやし「チャラボコ」	碧南チャラボコ連合保存会	碧南市
5	安良(やすら)の棒の手	安良棒の手保存会	江南市

(2) 弥生学習講座「出前博物館」

文化財保護室では、愛知県清洲貝殻山貝塚資料館に収蔵されている考古資料を用いて、弥生学習講座「出前博物館」を実施している。県内の小学校を対象に平成13年度から事業を開始したが、6年目を迎えた平成18年度には44校を訪問した。文化財保護室の職員が実物の弥生土器や石器等を展示・解説するほか、復元された道具を使う体験学習的な授業を実施した。

1 展示テーマ

- ・「弥生土器にさわってみよう」 弥生土器の特徴をとらえ、土器がどのように使われていたかを考える。また、実際に土器を持ってみて、その重さや手触りを実感する。
- ・「弥生人の食卓」 遺跡から出土した貝殻や動物の骨、炭化したお米など、弥生人の食に関わる資料とそれらを獲得するために用いられた道具を展示し、弥生人の食卓風景を想像する。
- ・「弥生人の道具箱」 遺跡から出土した弥生人の道具を手にとって、どのように使われたものか考える。

2 体験学習

- ・「火起こしに挑戦」 弥生時代には現代のような便利な発火器具は存在しない。マイキリ式と呼ばれる方法で実際に火を起こし、火起こしの大変さや火の大切さを再認識する。

3 講座実施例

項目	時間	内 容	
講座	90分	導 入	学芸員の紹介と挨拶
		展開1	弥生時代と朝日遺跡 ・時代や遺跡の概要についてのガイダンス 出土資料の見学 ・遺跡から出土した資料を見学し実際に触れてみる
		展開2	弥生人の道具を使ってみる ・学芸員による実演 ・火起こし体験学習
		まとめ	資料を見学した感想・質問など

平成18年度「出前博物館」実施小学校

所管教育事務所	市町村	学校名	実施日	学年	クラス	人数
尾張	一宮市	起小学校	9月28日	6	3	100
	一宮市	大徳小学校	1月30日	6	3	82
	稲沢市	法立小学校	10月24日	6	2	50
	稲沢市	領内小学校	11月2日	6	2	74
	稲沢市	大里西小学校	10月12日	6	2	70
	稲沢市	高御堂小学校	7月4日	6	2	45
	瀬戸市	水南小学校	2月6日	6	4	140
	春日井市	西尾小学校	9月7日	5・6	2	36
	春日井市	東野小学校	10月17日	6	2	65
	清須市	桃栄小学校	6月27日	6	1	39
	豊明市	豊明小学校	10月31日	6	2	50
	犬山市	今井小学校	6月13日	5・6	2	16
	尾張旭市	瑞鳳小学校	9月12日	6	3	84
	大口町	大口西小学校	11月7日	6	3	104
	西春町	西春小学校	6月8日	6	2	76
海部	江南市	布袋小学校	5月16日	6	4	145
	津島市	津島北小学校	10月5日	6	2	67
	飛島村	飛島小学校	11月16日	6	1	28
知多	弥富市	白鳥小学校	9月26日	6	2	57
	半田市	半田小学校	5月23日	6	2	67
	常滑市	鬼崎北小学校	7月11日	6	1	24
西三河	常滑市	西浦南小学校	6月6日	6	1	28
	東海市	緑陽小学校	5月30日	6	3	91
	岡崎市	秦梨小学校	6月20日	6	1	11
	岡崎市	六ツ美西部小学校	12月5日	6	4	140
	刈谷市	富士松南小学校	2月13日	6	3	100
	刈谷市	小垣江小学校	12月7日	6	3	88
	高浜市	翼小学校	1月23日	6	3	109
	西尾市	西尾小学校	12月12日	6	3	115
	一色町	佐久島小学校	7月6日	全校	3	13
	吉良町	吉田小学校	10月19日	6	2	66
豊田加茂	幸田町	坂崎小学校	1月16日	6	2	44
	豊田市	道慈小学校	9月19日	6	1	20
	豊田市	拳母小学校	12月14日	6	3	111
	豊田市	西保見小学校	6月29日	6	2	50
	豊田市	飯野小学校	9月21日	6	4	131
新城設楽	三好町	北部小学校	11月28日	6	3	81
	新城市	鳳来東小学校	10月3日	3～6	2	20
	設楽町	津具小学校	5月25日	6	1	14
東三河	豊橋市	石巻小学校	11月14日	6	1	30
	豊橋市	下地小学校	6月22日	6	2	59
	田原市	田原中部小学校	11月21日	6	2	44
	御津町	御津北部小学校	5月9日	6	1	31
	音羽町	赤坂小学校	6月15日	6	1	36
参加計			44校		98	2851

(3) 愛知県清洲貝殻山貝塚資料館

貝殻山貝塚資料館は、国指定史跡貝殻山貝塚及び朝日遺跡から出土した考古資料を収蔵・展示する施設として設置されている。平成10年4月から一時閉館したが、平成17年7月20日から職員が常駐し週4日間公開している。

(開館時間:午前9時30分～午後4時 休館日:日・月・火、祝日、年末年始)

資料館では、朝日遺跡の出土資料を紹介する常設展示、テーマを定めた企画展示に加え、自らモノづくりを体験することで、弥生時代の技術を学ぶ弥生体験講座を実施している。

また、「弥生体験工房」というワークショップを設置しており、常時「火起こしに挑戦」、「石の斧と鉄の斧を使ってみよう」、「ミニチュア土器作り」のメニューを無料で体験することができる。

企画展示

第1回	愛知の遺跡展 - 朝日西遺跡 -	H18.4.8(土) ~ H18.6.17(土)	入館者615人
第2回	朝日遺跡周辺のムラ	H18.6.24(土) ~ H18.9.30(土)	入館者581人
第3回	愛知の遺跡展 - 八王子遺跡 -	H18.10.7(土) ~ H18.12.24(土)	入館者3309人
第4回	朝日遺跡の新出土品展	H19.1.6(土) ~ H19.3.24(土)	入館者402人

弥生体験講座

第1回	火起して、炊飯	H18.5.27(土)	参加者 20組
第2回	石斧を作る、使う	H18.7.29(土)	参加者 11組
第3回	土器の拓本をとってみよう	H18.11.12(土)	参加者 16組
第4回	弥生土器をつくる	H19.3.17(土)	参加者 20組

平成18年度資料館入館者数

月	4月	5月	6月	7月	8月	9月	10月	11月	12月	1月	2月	3月	計
計	218	542	265	158	162	148	143	90	1748	44	152	252	3922
開館日数	16	15	18	17	18	17	16	16	15	16	16	18	198



火起して、炊飯



弥生土器をつくる

4 銃砲刀剣類の登録

銃砲刀剣類所持等取締法の定めるところにより、美術品もしくは骨董品として価値のある火縄銃式銃砲等の古式銃砲、又は美術品として価値のある刀剣類を審査のうえ登録する。

(1) 銃砲刀剣類登録審査会

開催期日

5/11 県スポーツ会館 7/13 県スポーツ会館 9/14 県スポーツ会館
 11/9 県スポーツ会館 1/11 県スポーツ会館 2/8 県東三河総合庁舎
 3/8 県スポーツ会館

登録審査委員

長谷川 鉦太郎 安田 修 竹下 勲 岡田 光男 加藤 博司 福井 款彦

(2) 登録等の件数

新規登録 刀剣類 564件 銃砲類 36件 登録件数累計 71,102件
 (刀剣類のうち製作承認 36件)
 登録証再交付 刀剣類 46件 銃砲類 7件

埋蔵文化財の保護

1 埋蔵文化財保護行政の現状

(1) 埋蔵文化財の周知と遺跡の保護

県下では、すでに滅失したものを含め、12,000 か所以上の埋蔵文化財包蔵地が確認されている。平成 18 年度に新規確認された遺跡は、名古屋市守山区所在「白鳥 8 号墳」(古墳 / 古墳後期)、名古屋市千種区所在「H - 115 号窯」(古窯跡 / 古墳)、名古屋市中区所在「金山北遺跡」(集落跡 / 弥生～中世)、安城市桜井町所在「山ノ寺遺跡」(散布地 / 奈良～近世)の 4 件である。遺跡総数は 12,221 件にのぼる。

表(1) 県内の埋蔵文化財包蔵地数

年度 \ 種別	貝塚	集落跡	散布地	古墳	古窯跡	寺社跡	城館跡	その他	総数
昭和46年	183	39	1,115	1,443	559	50	279	0	3,668
平成3年	182	161	2,467	1,509	1,413	116	451	189	6,488
平成10年	206	213	2,638	1,545	1,831	97	552	312	7,394
平成17年	257	372	3,339	3,295	3,251	144	1,174	385	12,217
平成18年	257	373	3,340	3,296	3,252	144	1,174	385	12,221

(2) 開発事業との調整と発掘調査等の実施

文化財保護法にもとづく届出・通知は 1,121 件で、依然として増加傾向にある。増加の主な要因として、個人住宅建設に伴う届出件数の増加がある。平成 18 年度の届出件数は 425 件で前年度(310 件)に比べ 100 件増加している。

道路工事など、土木工事に伴う届出件数も、引き続き高い割合を占める。事業量の増加のみならず、埋蔵文化財の有無照会や届出などの周知がはかられ、定着してきていることも一因と考えられる。

表(2)-1 発掘等届出・通知件数の推移

年度 \ 条文	土木工事等の届出・通知						計
	93条	94条	96条	97条	92条	99条	
平成13年度	369	158	1	1	29	117	675
平成14年度	388	168	0	3	31	141	731
平成15年度	396	189	1	1	35	141	763
平成16年度	557	160	2	0	19	121	859
平成17年度	561	228	4	1	19	157	970
平成18年度	685	231	4	1	27	173	1,121

(3) 発掘調査の費用

発掘調査のうち、土木工事等に伴う緊急調査の場合は、原則として原因者に負担を求めている。平成 18 年度の開発事業に伴う発掘調査費用の総額は、約 16 億 6000 万円であった。

また、分布調査、試掘・確認調査等、埋蔵文化財の保護のための基礎的な調査、あるいは個人住宅の建設等、発掘調査費用の負担を原因者に求めることが難しい場合には、市町村が実施する調査費用の一部を国・県が補助する制度がある。平成 18 年度は、12 市がこの制度により発掘調査等を実施した。

(4) 埋蔵文化財担当専門職員

県内 63 市町村のうち、埋蔵文化財専門職員が配置されているのは、40 市町村で職員数は 108 人である。愛知県及び埋蔵文化財センター職員をあわせると 143 人の専門職員が配置されている。

ここ数年の動向をみると、配置市町村及び職員数に大きな変動はない。

このことは特に市町村において、合併後の市町村の区域拡大にともない、職員一人あたりの負担が増加することを予想させる。今後の保護体制のあり方の課題として考える必要がある。

表(2) - 2 発掘等届出・通知の件数

		道路	鉄道	空港	河川	港湾	ダム	学校	住宅	個人住宅	工場	店舗	住宅兼	その他建物	宅地造成	土地区画整理	公園造成	ゴルフ場	観光開発	ガス等	農業基盤	農業関係	土砂採取	その他開発	自然崩壊	遺跡地図作製等	保存目的	学術	遺跡整備	計	
工事の届等	93条	現状保存																												0	
	発掘調査								4	32	1	4	1	4	2	1								12						61	
	工事立会	4						2	55	310	7	5	2	26	19	3	1	1	1	32			2	1	50					521	
	慎重工事	1							12	37				3	3									12						103	
	その他注意																													0	
	その他未指示																													0	
	計	5	0	0	0	0	0	2	71	379	8	9	3	33	24	4	1	1	1	67	0	2	1	74	0	0	0	0	0	685	
	94条	現状保存																												0	
	発掘調査	5			1				1						3	6	1								4					21	
	工事立会	27			7		1	9	1	1				5	4	6				60		12		23						156	
	慎重工事	10						4						2	2	3				21				11						53	
	その他注意																								1					1	
	その他未指示																													0	
	計	42	0	0	8	0	1	13	2	1	0	0	0	10	0	12	10	0	0	81	0	12	0	39	0	0	0	0	0	231	
合計	47	0	0	8	0	1	15	73	380	8	9	3	43	24	16	11	1	1	148	0	14	1	113	0	0	0	0	0	916		
前年度	69	1	0	3	0	1	20	69	268	9	5	1	56	19	18	12	0	0	182	1	17	3	34	0	0	0	0	1	789		
発見の届等	96条	現状保存																											0		
	発掘調査							1		1						1														3	
	工事立会																			1										1	
	慎重工事																													0	
	その他																													0	
	計	0	0	0	0	0	0	1	0	1	0	0	0	0	0	1	0	0	0	1	0	0	0	0	0	0	0	0	0	4	
	97条	現状保存																												0	
	発掘調査																													0	
	工事立会																				1										1
	慎重工事																													0	
その他																														0	
計	0	0	0	0	0	0	0	0	0	0	0	0	0	0	0	0	0	0	0	1	0	0	0	0	0	0	0	0	0	1	
合計	0	0	0	0	0	0	1	0	1	0	0	0	0	0	1	0	0	0	0	2	0	0	0	0	0	0	0	0	0	5	
前年度	0	0	0	0	0	0	0	0	0	2	0	0	0	0	1	0	0	0	1		1	0	0	0	0	0	0	0	5		
発掘届等	92条	試掘・確認調査				2	1																						2	5	
	本発掘調査	13			1				3			1	3										1							22	
	計	13	0	0	3	0	1	0	3	0	0	1	0	3	0	0	0	0	0	0	0	0	1	0	0	0	0	2	0	27	
	99条	試掘・確認調査	27	2				3	1	7	20	1		8	13	6	1			1		4		11	1				7	113	
	本発掘調査	2	1					2	3	25	1	2	3	2	10							1		3			4	1		60	
	計	29	3	0	0	0	3	3	10	45	2	2	0	11	15	16	1	0	0	1	0	5	0	14	1	0	4	1	7	173	
	合計	42	3	0	3	0	4	3	13	45	2	3	0	14	15	16	1	0	0	1	0	5	1	14	1	0	4	3	7	200	
前年度	32	0	0	4	0	0	1	15	42	2	0	0	25	6	13	3	0	0	5	0	6	0	10	0	0	0	8	4	176		

表(3)-1 発掘調査の費用負担

開発事業に伴う緊急発掘調査 (単位:千円)				保存目的の範囲内容確認調査 (単位:千円)			
		試掘・確認調査	本発掘調査	合計	国庫補助事業	それ以外	合計
公共事業者	都道府県	6,197	780,920	787,117	47,475	6,441	53,916
	県教委文化財保護室	563		563			
	市町村	10,452	130,045	140,497	遺跡整備にともなう事前調査 (単位:千円)		
	市町村文化財保護部局	15,400	142,668	158,068	国庫補助事業	それ以外	合計
	地方自治体公社公団		45,325	45,325	21,001	2,717	23,718
	省庁	5,975	150,474	156,449			
	文化庁	5,392	16,284	21,676			
	JR	1,318	2,475	3,793			
	道路公団・都市機構		51,363	51,363			
	その他・公社公団		69,402	69,402			
民間事業者	大企業		52,278	52,278			
	中小企業	100	109,756	109,856			
	零細事業者			0			
	組合	714	60,484	61,198			
	個人事業		3,327	3,327			
	個人住宅			0			
	その他			0			
計		46,111	1,614,801	1,660,912	発掘調査費用合計		1,738,546

表(3) - 2 発掘調査への国庫補助

市町村名	対象事業	対象事業費	補助率	費用負担(千円)
				国庫負担
名古屋市	市内遺跡	24,000	50%	12,000
豊橋市	市内遺跡	17,800	50%	8,900
岡崎市	市内遺跡	6,540	50%	3,270
瀬戸市	市内遺跡	5,250	50%	2,625
稲沢市	市内遺跡	5,000	50%	2,500
安城市	市内遺跡	3,000	50%	1,500
豊田市	市内遺跡	7,880	50%	3,940
春日井市	市内遺跡	5,000	50%	2,500
小牧市	市内遺跡	10,802	50%	5,401
犬山市	市内遺跡	9,921	50%	4,960
西尾市	市内遺跡	1,500	50%	750
新城市	市内遺跡	1,726	50%	863
合計		98,419		49,209

表(4) 県内の埋蔵文化財専門職員数

(平成18年5月現在)

地方公共団体	埋蔵文化財専門職員数				地方公共団体	埋蔵文化財専門職員数			
	本庁		関係機関			本庁		関係機関	
	正規	嘱託等	正規	嘱託等		正規	嘱託等	正規	嘱託等
愛知県	8	0	26	1					
名古屋市	2	0	17	0	大府市	0	0	1	1
一宮市	0	0	1	0	知多市	0	0	2	0
瀬戸市	2	0	3	0	阿久比町	0	0	0	0
春日井市	3	1	0	0	東浦町	1	0	0	0
犬山市	1	0	0	0	南知多町	1	0	0	0
江南市	1	0	0	0	美浜町	1	0	0	0
小牧市	4	1	0	0	武豊町	0	0	1	0
稲沢市	2	0	1	0	岡崎市	3	1	0	0
尾張旭市	0	0	0	0	碧南市	0	0	0	0
岩倉市	0	0	0	0	刈谷市	1	0	0	0
豊明市	2	0	0	0	安城市	0	0	5	0
日進市	3	0	0	0	西尾市	2	0	0	0
清須市	2	0	0	0	知立市	1	0	0	0
北名古屋市	2	0	0	0	高浜市	0	0	1	0
東郷町	0	0	0	0	一色町	0	0	0	0
長久手町	0	0	0	0	吉良町	1	0	0	0
豊山町	1	0	0	0	幡豆町	0	0	0	0
春日町	0	0	0	0	幸田町	1	0	0	0
大口町	1	0	0	0	豊田市	5	0	0	0
扶桑町	0	0	0	0	三好町	2	1	0	0
津島市	0	0	0	0	設楽町	0	0	0	0
愛西市	0	0	0	0	東栄町	0	0	0	0
弥富市	1	0	0	0	豊根村	0	0	0	0
七宝町	0	0	0	0	新城市	2	0	1	0
美和町	0	0	1	0	豊橋市	4	2	0	0
甚目寺町	0	0	1	0	豊川市	4	1	0	0
大治町	0	0	0	0	蒲郡市	0	0	1	1
蟹江町	0	0	0	0	田原市	1	0	0	0
飛島村	0	0	0	0	音羽町	0	0	0	0
半田市	0	0	1	0	小坂井町	0	0	0	0
常滑市	0	0	1	0	御津町	0	0	0	0
東海市	3	0	0	0					
* 関係機関には財団法人等を含む。									
埋蔵文化財専門職員数 合計									
本庁	正規	68			関係機関	正規	64		
	嘱託	7				嘱託	4		

2 愛知県教育委員会が実施した埋蔵文化財調査

(1)埋蔵文化財センター実施の発掘調査

平成 18 年度には、愛知県教育委員会を通して委託を受けた埋蔵文化財センターが、17 遺跡(調査面積:27,346 m²)で発掘調査を実施した。また、すでに調査の終了した 13 遺跡について、整理・報告書編集が行われた。

調査成果の詳細については埋蔵文化財センターが編集・発行した『平成 18 年度愛知県埋蔵文化財センター年報』を参照されたい。

愛知県埋蔵文化財センター実施の発掘調査

発掘調査

調査委託者		事業名	遺跡名	面積 (m ²)	調査期間
国土交通省 中部地方整備局	営繕部	名古屋高等・地方・簡易裁判所合同庁舎増築	名古屋城三の丸遺跡	1,089	平成18年11月～平成19年3月
	設楽ダム工事事務所	設楽ダム	笹平遺跡始め3遺跡	150	平成18年5月～6月
	愛知県国道事務所	名岐国道	朝日遺跡	463	平成19年1月～3月
名古屋高速道路公社		県道高速清洲一宮線及び県道高速名古屋朝日線	朝日遺跡	304	平成19年1月～3月
中日本高速道路株式会社		第二東海自動車道横浜名古屋線	今町遺跡	2,000	平成18年4月～6月
県建設部	都市整備課	県道一宮春日井線	御山寺遺跡	3,000	平成18年5月～11月
	道路建設課	国道363号	上品野西金地遺跡	3,400	平成18年10月～平成19年3月
		国道155号	西松山峠窯跡	750	平成18年6月～8月
		県道豊田知立線	K-G-93号窯跡	750	平成18年9月～12月
		県道東三河環状線	西浦遺跡	6,700	平成18年7月～平成19年3月
		国道248号線	若宮1号墳	270	平成18年9月～平成19年3月
			塚原1号窯跡	970	平成18年9月～平成19年3月
			山口堰堤3号墳	50	平成18年8月
	県道春木沓掛線	薬師ヶ根遺跡	800	平成18年8月～10月	
	下水道課	五条川右岸流域下水道事業	伝法寺野田遺跡	2,600	平成18年11月～平成19年3月
	河川課	中小河川改良事業	姫下遺跡	3,950	平成18年10月～平成19年3月
		鹿乗川流域遺跡群	100	平成18年10月	

整理・報告書編集

	調査委託者	調査の理由	遺跡名	面積 (m ²)	調査年度				
整理	国土交通省 愛知県国道工事事務所	名岐道路	朝日遺跡	2,566	平成16～18年度				
	中日本高速道路株式会社	近畿自動車道名古屋関線清洲JCT		656	平成16～17年度				
	名古屋高速道路公社	県道高速清洲一宮線及び県道高速名古屋朝日線		2,037	平成16～17年度				
県建設部	河川課	中小河川改良事業(鹿乗川)	下懸遺跡	3,700	平成12年度				
整理・報告	国土交通省	豊橋河川事務所	牛寺遺跡	1,300	平成17年度				
			国道248号線	惣作・鐘場遺跡	28,550	平成12～16年度			
			国道363号線	上品野蟹川遺跡	10,359	平成12～14年度			
			県建設部	道路建設課	県道岩崎名古屋線	三ヶ所遺跡	3,600	平成13～17年度	
						西田面遺跡	1,000	平成15年度	
					県道半田南知多線	細田古窯群	900	平成15年度	
				県道大塚国府線	高坂遺跡	3,500	平成11・16年度		
			県建設部	道路建設課	県道津島稲沢線	須ヶ谷遺跡	1,341	平成17年度	
							西海塚遺跡	461	平成17年度
							山王遺跡	738	平成17年度
	下水道課	日光上流流域下水道事業	一色青海遺跡	7,124	平成15年度				

(2)生涯学習課文化財保護室実施の試掘・確認調査

平成 18 年度には、事業者、市町村教育委員会の協力を得て、44 ヶ所の試掘・確認調査を実施した。このうち、16 の調査地で埋蔵文化財の存在が確認された。その多くが周知の埋蔵文化財包蔵地に含まれるものであるが、一宮市丹陽町九日市場や愛西市西川端町の2ヶ所については、新規の埋蔵文化財包蔵地である可能性が高いとみられる。

文化財保護室実施の試掘・確認調査結果

市町村	調査地	遺跡名	県文書番号	調査期間	所見	担当者
一宮市	千秋町町屋	町屋遺跡	18教生1440	H18.9.25	遺構(土坑など)を確認。弥生土器片、下呂石剥片が出土。調査地は町屋遺跡(集落跡/弥生)に含まれることが確認された。	県教委 洲崎和宏 県教委 磯谷和明 市教委 土本典生
一宮市	丹陽町九日市場		18教生1445	H18.9.25	遺構(溝)が検出され、須恵器、灰釉陶器が出土した。調査地は埋蔵文化財包蔵地であることが確認された。	県教委 洲崎和宏 県教委 磯谷和明 市教委 土本典生
一宮市	東加賀野井		18教生2707	H18.12.11	遺構・遺物等は確認されなかった。	県教委 野口哲也
江南市	布袋町		18教生1351	H18.9.13	遺構・遺物等は確認されなかった。	県教委 洲崎和宏 市教委 安藤裕美
小牧市	下末		18教生1115	H18.6.30	遺構・遺物等は確認されなかった。	県教委 洲崎和宏 市教委 坪井裕司
稲沢市	長野町	長野北浦遺跡	18教生1270	H18.6.27	遺構(溝、土坑など)を確認。古墳時代土師器や灰釉系土器片が出土。調査地は長野北浦遺跡(散布地/中世)に含まれ、古墳時代の遺物包含層の存在も確認された。	県教委 洲崎和宏 市教委 中井弘次
稲沢市	長野町	長野北浦遺跡塔の越遺跡	18教生1394	H18.9.11	遺構(土坑など)を確認。古墳時代土師器や灰釉陶器、灰釉系土器片が出土。調査地は長野北浦遺跡(散布地/中世)、塔の越遺跡(散布地、古墳/古墳-中世)に含まれることが確認された。	県教委 洲崎和宏 市教委 中井弘次
岩倉市	西市町		18教生1364	H18.9.13	遺構・遺物等は確認されなかった。	県教委 洲崎和宏
岩倉市	中央町		18教生2699	H18.11.1	明確な遺構・遺物等は確認されなかった。	県教委 野口哲也
岩倉市	北島町、野寄町	権現山遺跡	18教生2164	H18.11.22	権現山遺跡(集落跡、古墳/縄文-中世)の範囲内で調査。遺構(土坑)を確認し、遺物(土師器器片)が出土した。	県教委 野口哲也
日進市	赤池町箕の手		18教生2785	H19.3.16	遺構・遺物等は確認されなかった。	県教委 野口哲也
津島市	新開町、大字津島		18教生2711	H18.6.21	遺構・遺物等は確認されなかった。	県教委 野口哲也
津島市	祿宜町		18教生2708	H19.3.2	遺構・遺物等は確認されなかった。	県教委 野口哲也
愛西市	西川端町		18教生1922	H18.11.27	土器片(台付甕底部など、弥生後期-古墳初頭)が出土し、遺物包含層が検出された。調査地は埋蔵文化財包蔵地であることが確認された。	県教委 洲崎和宏 市教委 石田泰弘
甚目寺町	甚目寺		18教生1867	H18.11.20	遺構・遺物等は確認されなかった。	県教委 洲崎和宏 市教委 内山伸也
半田市	有楽町	成岩城跡	18教生2705	H19.2.27	遺構・遺物等は確認されなかった。	県教委 野口哲也
東海市	大田町松崎、上浜田	松崎遺跡	18教生2361	H18.12.25	遺物包含層が検出され、土師器片や製塩土器片が出土した。調査地は松崎遺跡(製塩遺跡/古墳-古代)に含まれることが確認された。	県教委 野口哲也
武豊町	東大高字北新川-富貴字南新川		18教生2701	H19.2.26	遺構・遺物等は確認されなかった。	県教委 野口哲也
武豊町	若宮	若宮貝塚	18教生2617	H19.3.1	遺構(ピット)や貝層が検出され、土器片が出土。調査地は若宮貝塚(貝塚/鎌倉-室町)に含まれることを確認。	県教委 野口哲也
岡崎市	岩中町		18教生1252	H18.8.28	中世墓の可能性のある石組み遺構を確認した。	県教委 洲崎和宏
岡崎市	榎山町、牧平町		19教生171	H19.2.27 H19.2.28 H19.3.13	遺構(土坑、ピット、溝など)確認され、少量だが土器片(条痕文)が出土した。	県教委 洲崎和宏
碧南市	踏分町、緑町		18教生2712	H18.6.16	遺構・遺物等は確認されなかった。	県教委 野口哲也
安城市	北山崎町	丸間谷遺跡	18教生1424	H18.9.22	遺構密度が希薄、遺物も僅かであり、明確な埋蔵文化財は確認されなかった。	県教委 川井啓介 県教委 磯谷和明
安城市	安城町	新家古屋敷跡	18教生2528	H19.2.7	明確な遺構は確認されなかったが、遺物(土師鍋、陶磁器片)が出土。調査地は新家小屋敷遺跡(屋敷地/室町)に含まれる可能性が高い。	県教委 川井啓介
豊田市	四ツ松町		18教生2698	H18.5.10	遺構・遺物等は確認されなかった。	県教委 野口哲也

市町村	調査地	遺跡名	県文書番号	調査期間	所見	担当者
新城市	富永字屋川	屋川遺跡	19教生304	H19.3.14	遺構・遺物等は確認されなかった。	県教委 北村和宏 県教委 木川正夫
新城市	富永字柿下	柿下遺跡	19教生304	H19.3.14	柿下遺跡(散布地/中世)の範囲内を試掘した。遺構は検出されなかったが、遺物(中世陶器片)の散布を確認。	県教委 北村和宏 県教委 木川正夫
新城市	大宮字孤塚他	石座神社遺跡	19教生304	H19.3.28	石座神社遺跡(散布地/弥生)の範囲内を試掘した。遺構が検出され、弥生後期土器片(欠山期)が出土した。	県教委 洲崎和宏
新城市	大宮	長篠戦役設楽原 決戦場(儀徳地 区)	19教生304	H19.3.29	遺構が検出され、土器片や須恵器・陶器片が出土した。	県教委 洲崎和宏
新城市	八束穂	奥の久保遺跡	19教生304	H19.3.23	遺構・遺物等は確認されなかった。	県教委 洲崎和宏
新城市	有海並松地区		19教生304	H19.3.14 H19.3.22	遺構・遺物等は確認されなかった。	県教委 洲崎和宏
新城市	有海字篠原	篠原遺跡	19教生304	H19.3.15	明確な遺構・遺物は確認されなかった	県教委 洲崎和宏
新城市	乗本字舟津	舟津遺跡	19教生304	H19.3.9	遺構・遺物等は確認されなかった。	県教委 洲崎和宏
新城市	乗本字坊貝津、字 椎ノ木	中山砦跡	19教生304	H19.3.13	堀状の遺構が確認され、調査地が中山砦跡(城館跡/中世)である可能性が高くなった。	
新城市	下吉田字柿本	柿本遺跡	19教生304	H19.3.12	遺構・遺物等は確認されなかった。	県教委 北村和宏 県教委 木川正夫
新城市	下吉田字柿本	柿本城跡	19教生304	H19.3.16	遺構・遺物等は確認されなかった。	県教委 北村和宏 県教委 木川正夫
豊橋市	細谷町東松ヶ谷	松ヶ谷遺跡	18教生1520	H18.7.12	遺構・遺物等は確認されなかった。	県教委 洲崎和宏
豊橋市	東細谷町境川	境川遺跡	18教生1520	H18.8.22	遺構・遺物等は確認されなかった。	県教委 洲崎和宏 市教委 岩原 剛
豊橋市	東細谷町牛田	牛田遺跡	18教生1520	H18.8.23	遺構・遺物等は確認されなかった。	県教委 洲崎和宏 市教委 岩瀬彰利
豊橋市	東細谷町東中田	東中田A・B古 窯	18教生1520	H18.9.15	遺構・遺物等は確認されなかった。	県教委 洲崎和宏 県教委 磯谷和明
豊橋市	東細谷町東中田	東中田A古窯	18教生1885	H18.11.1	窯体の痕跡と推定される土の赤変部を確認した。	県教委 洲崎和宏 県教委 磯谷和明 市教委 小林久彦
豊橋市	石巻町、石巻本町	東屋敷遺跡	18教生2714	H18.12.6	竪穴住居、土坑、溝等の遺構が検出され、土器片などが出土した。調査地が東屋敷遺跡(散布地/弥生)に含まれることが確認された。	県教委 野口哲也
豊橋市	小島町田濃	田濃遺跡	18教生2119	H18.12.26	遺構・遺物等は確認されなかった。	県教委 洲崎和宏
豊橋市	東細谷町牛田	棟曾利A古窯	18教生1520	H18.7.12 H18.8.22	遺構・遺物等は確認されなかった。	県教委 洲崎和宏 市教委 岩瀬彰利 市教委 小林久彦
豊橋市	東細谷町東中田	東中田A古窯	18教生1520	H18.8.23 H18.9.15	調査地に須恵器片が散布し、崖面で窯体の一部が露出しているのを確認した。試掘の結果、灰原の一部を検出し、須恵器片が出土した。	県教委 洲崎和宏 市教委 岩瀬彰利 市教委 小林久彦 市教委 岩瀬彰利
豊橋市	東細谷町東中田	中田D古窯	18教生1520	H18.8.23 H18.9.15	遺構・遺物等は確認されなかった。	県教委 洲崎和宏 市教委 岩瀬彰利 市教委 小林久彦 市教委 岩瀬彰利

3 愛知県埋蔵文化財調査センター

(1) 埋蔵文化財調査センターの役割

県埋蔵文化財調査センターは、発掘調査による出土品を適切に収蔵・活用するとともに、埋蔵文化財の調査研究・普及啓発などを行う県の中心的施設として、昭和62年12月に弥富市(当時の海部郡弥富町)に設置された。

鉄筋コンクリート3階建からなる施設のほぼ3分の2が資料収蔵や調査研究のための空間で占められるが、収蔵資料の中から時代やテーマに沿って陳列した展示スペースも設けて県民に公開している。また、図書室には発掘調査報告書・郷土史関係を中心に約7万5千冊(平成18年度末)の図書を収めており、一般研究者等の閲覧希望にも応えている。

(2) 事業概要

発掘調査の調整・指導

県埋蔵文化財調査センターでは、埋蔵文化財センターに委託して実施する発掘調査関係事業に関わる調整及び指導を行っている。この事業は、県内で実施される国・県関係の開発事業に伴うものであり、平成18年度には、発掘調査では17遺跡・調査面積合計27,346㎡、整理・報告では13遺跡について実施された。

日常的な業務として、調査事業に関わる関係開発部局と県文化財保護室・埋蔵文化財センターとの調整・協議、文

化財保護室との連携による遺跡分布調査(有無確認調査)、埋蔵文化財センターの実施事業に対する工程会議の開催や現場における発掘調査の指導などを実施した。

出土資料の保管・活用

県埋蔵文化財調査センターでは、埋蔵文化財センター(その前身を含む)が昭和 56 年度以降実施した発掘調査の出土資料を保管し、その活用を図っている。

・出土資料の保管状況

保管資料の合計はコンテナに換算して約4万8千箱に及び、県埋蔵文化財調査センターの他、稲沢高等学校旧定時制校舎などに分散して保管・管理している。

・資料の貸出・閲覧希望等

県内外の博物館等からの依頼を受けて、平成 18 年度には大阪府立弥生文化博物館をはじめ 23 件(対象資料合計 1,249 点)の資料貸出及び写真撮影・掲載許可を行った。また、研究を目的とした資料閲覧希望が 22 件あった。なお、写真資料については埋蔵文化財センターが管理しているが、32 件(対象資料合計 132 点)の貸出しが行われている。また、県陶磁資料館はじめ3ヵ所の資料館等に計 32 点の遺物を長期貸出している。

・出土資料の譲与

埋蔵文化財センターが調査した遺跡の出土資料については、遺跡が所在する市町村からの要望を受けて、関係資料を一括して譲与している。平成 18 年度には一宮市へ八王子遺跡はじめ 18 遺跡 3,493 箱、田原市へ川地遺跡の 64 箱の譲与を行った。

・来館者への対応

見学や調査研究目的での県埋蔵文化財調査センター利用者は、平成 18 年度においては飛島村文化協会など団体見学をふくめ 718 名であった。

市町村・関係団体への指導・助言

県及び市町村の埋蔵文化財担当職員を対象として、「第 19 回埋蔵文化財調査研究会」を開催した。国史跡吉胡貝塚の史跡整備事業の実際をテーマに実施し、34 名の参加があった。昨年にひきつづき田原市からは吉胡貝塚整備委員会委員の委嘱があり、整備計画の策定に関わった。

埋蔵文化財センターが実施する県費補助事業に対する指導・助言 県教育委員会の補助事業として、埋蔵文化財センターが実施した「埋蔵文化財展・埋蔵文化財講演会(愛知県陶磁資料館で開催)」「発掘調査技術等研修会」に対して、企画検討の過程において指導・助言を行った。

資料

1 平成 18 年度の文化庁通知等

史跡等の土地を先行取得する場合の取扱いについて(通知)

18 庁財第 122 号

平成 18 年 7 月 11 日

文化庁次長から各都道府県教育委員会教育長宛通知

標記のことについては、金利水準の動向にかんがみ、史跡等土地先行取得取扱要領(昭和 50 年 2 月 1 日文化庁長官裁定)の一部が改正され、下記のとおり取り扱うこととしたので、貴管下の関係市町村教育委員会にこの趣旨の徹底を図り、事務処理に遺漏のないようお取り計らいください。

記

1 利子支払額の取扱い

「史跡等土地先行取得取扱要領」(昭和 50 年 2 月 1 日文化庁長官裁定)6.(2)「年 2.4 パーセント」とあるのを「年 2.5 パーセント」と改める。

2 適用の時期

この措置は、平成 18 年 7 月 11 日から適用する。

ただし、平成 18 年 7 月 10 日までに借入れ済みの資金についての利子支払額(同年 7 月 11 日以降にする利子支払のための借入金に係るものを除く。)については、当該借入金の借換えの時期までの間は、なお従前の例による。

3 指導利率

この改正は、主として市町村の実情を考慮のうえ決定されたものであるので、現下の金利状況にかんがみ、都道府県及び政令指定都市が行う土地の先行取得のための有利子資金の借入金に係る利子支払額は、平成 18 年 7 月 11 日から、年 2.3 パーセントを限度とする借入金の利率により計算した額の範囲内とするよう努めるものとする。

平成 18 年 12 月 13 日付け 18 庁財第 310 号において同内容の通知が文化庁次長から各都道府県教育委員会教育長宛に出されており、利子支払額の取り扱い等は以下の通り

1 利子支払額の取扱い 「年 2.2 パーセント」とあるのを「年 2.1 パーセント」と改める。

2 適用の時期 平成 18 年 12 月 13 日から適用

3 指導利率 都道府県及び政令指定都市が行う土地の先行取得のための有利子資金の借入金に係る利子支払額は、年 1.9 パーセントを限度とする借入金の利率により計算した額の範囲内とするよう努める

(この通知についての詳細は県教育委員会文化財保護室にお問い合わせ下さい)

携帯電話用基地局等の設置について

事務連絡

平成 18 年 7 月 26 日

文化庁文化財部臨記念物課から各都道府県・各指定都市・各中核市教育委員会文化財保護担当課長宛連絡

日頃より、文化財保護行政にご尽力いただき誠にありがとうございます。

さて、現状変更の申請などを必要とする携帯電話基地局及びアンテナの設置や修理などが最近多く行われており、その中には残念なことに無許可で行われてしまったものもありました。

このたび、別紙のとおり携帯電話事業者に対して通知をいたしましたので、ご承知おきくださるとともに、携帯電話事業者などから相談があった場合には、適切な指導・助言について一層ご尽力されますようお願いいたします。

なお、本件について、各都道府県教育委員会文化財保護担当課長におかれましては、域内の市町村教育委員会等の文化財保護担当課長に対して周知願います。

(別紙) 携帯電話用基地局等の設置について(通知)

18 財記念第 29 号

平成 18 年 7 月 26 日

文化庁文化財部臨記念物課長から携帯電話事業者 5 社宛通知

日頃より、文化財保護行政に対してご理解、ご協力をいただき誠にありがとうございます。

さて、先般、携帯電話用基地局設置に際して別紙のとおり文化財保護法(昭和25年法律第214号)に違反する行為が行われました。貴重な文化財である史跡や名勝を毀損に至らしたことは極めて遺憾であります。

つきましては、貴社におかれまして、所属社員など貴社グループの関係者に改めて文化財保護法等の法令の遵守について周知徹底をしていただくとともに、今後携帯電話用基地局及びアンテナなどの設置や修理などの計画の際には、文化財指定地内であるか若しくは周知の埋蔵文化財包蔵地内であるかどうかを確認し、指定地内若しくは包蔵地内であった場合には、所管市町村の文化財保護担当者に予めご相談の上、文化財保護に十分配慮した対応措置を講じていただくよう、よろしくお願い申し上げます。

(別紙)

史跡及び名勝の無許可現状変更

史跡及び名勝の指定地内の尾根上の小平坦面を利用して、携帯電話用基地局(約5m×6mのコンクリート製台座、トランス等の電気器具類及び高さ15mのアンテナ)を設置した。風致条例に基づく届出を行い、同意を得ていたが、文化財保護法に規定する文化庁長官の許可(文化財保護法第125条第1項)を受けておらず、文化財の保護に著しい影響を及ぼした。このたび、当該携帯電話用基地局のアンテナ増設工事のため、確認したところ、無許可で指定地内に設置していたことが判明し、行為者が自ら申し出た。(文化財保護法第125条第1項は省略)

周知の埋蔵文化財包蔵地の無届けによる発掘

周知の埋蔵文化財包蔵地において、携帯電話用基地局設置工事を行う際に、工事現場にあった古墳(直径13m、高さ1.2mの6世紀頃の横穴式石室を持つ円墳、1976年に埋蔵文化財分布調査で発見)を全壊した。当該地は、文化財保護法に基づく届出(文化財保護法第93条第1項)を必要とする「周知の埋蔵文化財包蔵地」であるが、行為者は、工事計画の段階で埋蔵文化財の有無の確認を行わず、そのまま工事を行った。地元住民から市文化財保護担当への通報で判明した。

(文化財保護法第93条第1項は省略)

なお、本件については、いずれも行為者が、自ら早期改善のために努力するなど最善の対応策を取るとともに、所属社員や関係者に対して通知や説明会を行うなど、文化財保護法等の法令の遵守について周知徹底を図り再発防止対策についてもご尽力をいただいております。

天然記念物に係る高病原性鳥インフルエンザに関する留意点について(通知)

18 財記第 78 号

平成 19 年 2 月 8 日

文化庁文化財部記念物課長から各都道府県教育委員会文化財主管課(室)長宛通知

天然記念物行政については、日頃より格段のご協力をいただき厚くお礼申し上げます。

平成19年1月18日、独立行政法人農業・食品産業技術総合研究機構動物衛生研究所(動物衛生研究所)において、宮崎県で分離されたH5N1亜型のA型インフルエンザウイルスの病原性判定試験を行ったところ、強毒タイプのウイルスであることが判明しました。

高病原性鳥インフルエンザ感染症については、「天然記念物に係る高病原性鳥インフルエンザに関する留意点について」(平成16年3月4日付文化庁文化財部記念物課長通知(別紙1))、「国民の皆様へ(鳥インフルエンザについて)」(平成16年3月9日付食品安全委員会・厚生労働省・農林水産省・環境省(別紙2))、「高病原性鳥インフルエンザの発生に伴う監視体制の強化について」(平成19年1月20日環境省自然環境局総務課長・野生生物課長通知(別紙3))において、それぞれ国民及び各都道府県等宛に発出されており、対処方法及び留意点が示されているところです。

については、天然記念物の家禽及び家禽以外の鳥類の天然記念物で飼育施設において飼養されているものについても、上記の通知に示されている対策等を踏まえ、必要に応じて飼養者及び関係機関と連携を図り、ヒト及び家禽等への感染の防止措置が適切に講じられるようお願いいたします。

なお、天然記念物における同感染症発生時に、感染拡大等防止を目的に実施される殺処分等の措置については、文化財保護法第125条第1項ただし書きに該当し、文化庁長官による許可等を要しない旨御了知頂き措置の内容について後日報告願います。また、貴管内において天然記念物における同感染症の発生又は予防措置が執られた場合には、該当する市区町村教育委員会は、都道府県教育委員会を通じて事実経過等を当課宛に報告されるよう語伝達ください。

また、以上については、貴管下市区町村及び天然記念物である家禽類その他鳥類の飼養に係る保存団体・愛護会、飼育施設、試験研究機関等にも伝達方願いたします。(別紙1～3は省略)

高病原性鳥インフルエンザへの対応について

1. 家禽の天然記念物についての対応

家禽への感染拡大を防止する観点から農水省、厚生労働省及び文部科学省・厚生労働省・農水省により対策について通知が出されており、天然記念物に指定されているニワトリの17品種についても、同通知による対策を講じることとする。

2. 家禽以外の鳥類(野生状態)の天然記念物についての対応

野鳥にはカモ類のように元来鳥インフルエンザウイルスを保有しているものがあり、仮に鳥インフルエンザにより死亡する場合が生じても自然死亡の一因であり、特段の人為的措置をとる対象とはしない。

しかしながら、ヒトや家禽への感染ルートとして農水省や厚生労働省が示す防疫対策としての殺処分が行われるような場合があっても、文化財保護法第125条ただし書きにおける「非常災害のために必要な応急措置」として取り扱うこととする。

3. 施設で飼養されている家禽以外の鳥類(飼育状態)の天然記念物についての対応

トキ、コウノトリ、タンチョウ、イヌワシなどの野鳥で、保護増殖を目的として動物園等の施設で飼養されているケースがある。

これらの個体については、人為管理の下にあり野外で生息するものではないことから、感染・発症した場合、感染の拡大を防止するため処分されることが想定される。この場合も上記2の殺処分と同様の取扱いとする。

文化財に係わるマツノザイセンチュウ病の対応について

事務連絡

平成19年2月26日

文化庁文化財陪臨記念物課から各都道府県教育委員会文化財主管課長宛連絡

日頃より、文化財保護行政について、格段のご尽力を頂き厚く御礼申し上げます。

さて、近年の異常気象等の影響からか、マツノザイセンチュウ病(マツクイムシ病、マツ枯れ病)が多発しており、天然記念物であるマツ類の保護に対して十分な対応をする必要がある旨の声が文化庁に寄せられております。また、昨年秋に天然記念物であるマツ類への感染が報告され、早期発見による必要な措置を講じることができました。この様に早期発見により適切な措置を行うことが有効であると思われませんが、発症から個体の枯死まで短期間に進行することから、感染予防の措置が最も必要不可欠であると考えております。その感染予防の措置としては、薬剤散布が一般的ですが、それだけでは防除が難しく、特に天然記念物として指定されているマツ類及び史跡名勝天然記念物の指定地内にあるマツ類については、周辺からの感染予防という点で確実といわれております樹幹注入による感染予防の措置等を検討する必要があると考えております。

については、貴教育委員会若しくは域内の市区町村教育委員会等におかれましては、マツノザイセンチュウ病の対応措置等を中心に行っている農林部局課等と御相談の上、十分な防除対策を検討・実施していただくようお願いいたします。

なお、その実施方法や内容について、貴教育委員会を通じて当該担当宛に予め報告されるようお願いいたします。

また、このことについて、域内の市区町村教育委員会や天然記念物として指定されているマツ類及び史跡名勝天然記念物の指定地にあるマツ類の所有者等にも御伝達方をお願いいたします。

国庫補助事業における適正な執行等について(通知)

18財記第94号

平成19年3月15日

各都道府県教育委員会文化財行政主管課長宛通知

貴都道府県におかれましては、平素より文化財の保護・活用についてご尽力いただいているところでありますが、先般、ある自治体の埋蔵文化財発掘調査事業(国庫補助事業)における賃金等の支払いにおいて不適切な執行が発覚しました。

平成16年度から実施された会計検査院による「発掘調査事業(国庫補助事業)」の実地検査により、一部の市町村において、「補助事業の執行が適切に行われていない」、「補助事業の対象にならないものを補助事業の対象としていた」などの事例が指摘され、第164回国会で報告されたところであるにもかかわらず、このような事態が再度ありましたことは、誠に遺憾であります。

については、下記の事項に留意の上、改めて貴管下市町村が行う補助事業の適正な執行等について適切に対応するとともに、貴管下市町村に対しこの趣旨を徹底願います。

記

埋蔵文化財発掘調査事業(国庫補助事業)の適切な執行等について

- ・国庫補助事業の遂行に際しては、各市町村から定期的に事業の進捗状況を報告させ、随時その状況を把握し適切に指導助言を行うとともに、計画変更・繰越手続等が必要となった場合には速やかに措置を行うこと。
- ・補助金の額の確定を行う際には、実績報告書だけでなく、発掘調査報告書と照らし合わせなど、必ず現物を確認するよう徹底すること。
- ・貴管下市町村に対する実地検査を計画的に行い、適切な事務処理が行われているか、また、各市町村の担当者が抱えている問題等の指導・助言に努めること。
- ・「補助金等に係る予算の執行の適正化に関する法律」等に基づいて事務処理を適切に行うこと。

2 国・県指定文化財の現状変更等

(1) 国指定有形・無形・民俗文化財の現状変更等

現状変更(重要文化財の保存に影響を及ぼす行為に関する届)

件名	所有者	申請者	申請日	変更内容	許可日	完了日	県文書番号	
津島神社 本殿・楼門	宗教法人 津島神社	宗教法人津島神社 代表役員	H18.4.27	仮神符守札授与所兼御祈禱者御控室 の撤去及び新築 旧神符守札授与所の移設 透塀屋根、玉垣の腐食部補修 身障者用スロープの設置 社殿周辺通路整備	H18.8.8 (受理日)	H20.6	H18.7.12	18教生787

修理届

件名	所有者	修理内容	届出日	修理期間	県文書番号	
名古屋市東山植物園 温室前館	名古屋市	天窓開閉装置の減速機及びモーターシャフトの交換と吊り材による補強	H19.3.1	H19.3.1 ~ H19.3.31	H19.3.16	18教生2682
紙本着色織田信長像	長興寺	太巻きの作成及び中箱・外箱の新調	H19.1.15	H18.1 ~ H18.3頃	H19.1.26	18教生2307
東照宮左右透塀	宗教法人東照宮代表 役員	雨水により剥落した控柱貫の黒漆塗布及び貫上端部への銅板水切りの取付け	H18.11.9	H18.12.10 ~ H18.12.20	H18.11.20	18教生1829
尾張大国霊神社拝殿	尾張大国霊神社宮司	腰板格子の腐朽部除去及び補修	H18.9.10	H18.10.25 ~ H18.11.10	H18.9.29	18教生1449
旧名古屋控訴院地方裁判 所区裁判所庁舎	名古屋市	外部窓枠塗装等の油性調合ペイントの剥離補修及び露台タイル等の修理	H18.9.8	H18.10.17 ~ H19.2.28	H18.9.13	18教生1280
名古屋城東南隅櫓・ 表二の門・西南隅櫓	名古屋市	落書きの消去	H18.6.19	H18.7.26 ~ H18.8.31	H18.6.22	18教生641
木造観音菩薩 梵天・帝釈天立像	瀧山寺	帝釈天立像1軀の剥落彩色片の接着	H18.5.28	H18.5.28	H18.6.15	18教生584

き損届

件名	所有管理者	き損内容	き損日	届出日	県文書番号	
名古屋市東山植物園 温室前館	名古屋市	天窓開閉装置の減速機及びモーターシャフトの変形	H18.12頃	H19.2.9	H19.2.19	18教生2467
尾張大国霊神社拝殿	尾張大国霊神社宮司	拝殿西側腰板格子柄の腐朽・老朽化による破損	H18.5.2	H18.5.12	H18.5.19	18教生341
名古屋城東南隅櫓・ 表二の門・西南隅櫓	名古屋市	来城者による落書き	H18.4.11	H18.4.20	H18.4.25	18教生182

(2) 県指定有形・無形・民俗文化財の現状変更等

現状変更

件名	所有者	申請者	変更内容	申請日	許可日	完了日	県文書番号	
荒御魂社 本殿	宗教法人 津島神社	宗教法人津島神社代 表役員	荒御魂社本殿の移動	H18.4.27	H18.7.26	H18.12頃	H18.7.26	18教生796

修理届

件名	所有者	修理内容	届出日	修理期間	県文書番号	
伊藤家住宅	個人	付柱・彫子下見張見切縁・根巻き銅板の取替え及び建物壁の修復	H19.2.22	H19.3.5 ~ H19.3.28	-	-

き損届

件名	所有・管理者	き損内容	き損日	届出日	県文書番号	
魚町能狂言の面と装束	魚町能楽保存会	「小面」右ほほの顔料割れ及び目尻までのひび割れ	H18.3.27	H18.6.2	-	-
伊藤家住宅	個人	普通自動車の接触による建物の一部破損	H19.1.26	H19.2.8	-	-

(3) 国指定史跡・名勝・天然記念物現状変更等

市町村	種別	名称	法条文	申請・協議等案件	申請者名	申請年月日	県 文書番号	文化庁番号	許可 年月日
名古屋市	特別史跡	名古屋城跡	125	石垣補修等	名古屋市長	H18.7.21	18教生 1023	18委庁財 第4の942号	H18.9.15
名古屋市	特別史跡	名古屋城跡	125	発掘調査	名古屋市長	H18.8.31	18教生 1219	18委庁財 第4の1168号	H18.9.28
名古屋市	特別史跡	名古屋城跡	125	地盤調査	名古屋鉄道株式会 社代表取締役	H18.12.1	18教生 2062	18委庁財 第4の1807号	H19.1.11

名古屋市	特別史跡	名古屋城跡	125	発掘調査	名古屋市長	H18.12.19	18教生 2066	18委庁財 第4の1808号	H19.1.11
名古屋市	特別史跡	名古屋城跡	125	発掘調査	名古屋市長	H19.1.12	18教生 2237	18委庁財 第4の1978号	H19.2.1
名古屋市	特別史跡	名古屋城跡	125	発掘調査	名古屋市長	H19.1.15	18教生 2284	18委庁財 第4の2093号	H19.2.23
名古屋市	史跡	白鳥塚古墳	125	発掘調査	名古屋市長	H18.6.15	18教生 628	18委庁財 第4の593号	H18.7.21
犬山市	史跡	東之宮古墳	125	発掘調査	犬山市長	H18.5.9	18教生 376	18委庁財 第4の396号	H18.6.16
小牧市	史跡	小牧山	125	発掘調査	小牧市教育委員会 教育長	H18.4.12	18教生 104	18委庁財 第4の91号	H18.5.11
安城市	史跡	姫小川古墳	125	崩落防止	安城市長	H19.2.1	18教生 2366	18委庁財 第4の2006号	H19.2.23
新城市	史跡	長篠城跡	125	発掘調査	新城市長	H18.6.7	18教生 573	18委庁財 第4の553号	H18.6.29
田原市	史跡	吉胡貝塚	125	史跡整備	田原市教育委員会 教育長	H18.3.31	18教生 78	18委庁財 第4の70号	H18.5.11
犬山市	名勝	木曾川	168	犬山頭首工補修	東海農政局長	H18.9.20	18教生 1391	18委庁財 第4の1263号	H18.10.13
犬山市	名勝	木曾川	168	犬山頭首工操作室 改築等	東海農政局長	H18.9.25	18教生 1392	18委庁財 第4の1258号	H18.10.13
犬山市	名勝	木曾川	125	修景植栽	個人	H19.2.1	18教生 2334	18委庁財 第4の2085号	H19.2.23
犬山市	名勝	木曾川	125	通信用無線局施設	ボーダフォン(株)代表 執行役兼C E D	H18.3.24	18教生 246	17委庁財 第4の1946号	H18.4.21
犬山市	名勝	木曾川	125	施設新改築	株式会社名鉄イン プレス取締役社長	H19.2.22	18教生 2532	18委庁財 第4の2189号	H19.3.16
犬山市	名勝	木曾川	125	防災施設改修	犬山市長	H19.2.20	18教生 2780	18委庁財 第4の2190号	H19.3.16
犬山市	名勝	木曾川	118	き損届	犬山市長	H18.7.5	18教生 745		
一宮市	名勝・ 天然記念物	木曾川堤(サクラ)	125	導水施設新設	一宮市水道事業等 管理者	H18.7.10	18教生 841	18委庁財 第4の822号	H18.9.15
江南市	名勝・ 天然記念物	木曾川堤(サクラ)	118	き損届	江南市教育委員会 教育長	H19.3.26	18教生 2837		
新城市	名勝・ 天然記念物	鳳来寺山	125	落石防止・復旧工事	愛知県新城設楽農 林水産事務所長	H18.10.16	18教生 1820	18委庁財 第4の1603号	H18.12.8
一宮市	天然記念物	イタセンバラ	168	母貝生息状況調査	中部地方環境事務 所長	H18.12.14	18教生 2103	18委庁財 第4の1816号	H19.1.11
日進市	天然記念物	イタセンバラ	125	捕獲・移植	日進市教育委員会 教育長	H18.4.27	18教生 241	18委庁財 第4の227号	H18.5.19
岡崎市	天然記念物	ネコギギ	125	捕獲・飼育	碧南海浜水族館長	H18.3.9	18教生 247	17委庁財 第4の1947号	H18.4.21
岡崎市	天然記念物	ネコギギ	125	生息状況調査	西三河建設事務所長	H18.7.7	18教生 1078	18委庁財 第4の996号	H18.9.5
岡崎市	天然記念物	ネコギギ	-	取り扱い照会	中日本高速道路 中部地区支配人	H19.2.28	18教生 2645		
岡崎市	天然記念物	岡崎ゲンジボタル 発生地	125	第2東名建設	中日本高速道路 中部地区支配人	H19.2.28	18教生 2644		
岡崎市	天然記念物	岡崎ゲンジボタル 発生地	118	き損届	岡崎市教育委員会 教育長	H18.8.18	18教生 1135		
刈谷市	天然記念物	小堤西池のカキツバ タ群落	125	竹伐採	刈谷市長	H18.4.17	18教生 151	18委庁財 第4の139号	H18.5.11
新城市 設楽町	天然記念物	ネコギギ	168	放流実験等	国交省設楽ダム 工事事務所長	H18.5.26	18教生 669	18委庁財 第4の457号	H18.6.16
新城市	天然記念物	ネコギギ	168	生息調査	国交省豊橋工事事 務所	H18.6.20	18教生 708	18委庁財 第4の664号	H18.7.21
豊川市	天然記念物	御油のマツ並木	125	下水道敷設	豊川市長	H18.9.8	18教生 1340	18委庁財 第4の1262号	H18.10.13
豊川市	天然記念物	御油のマツ並木	125	再生事業	豊川市長	H19.1.15	18教生 2312	18委庁財 第4の2023号	H19.2.23
豊川市	天然記念物	御油のマツ並木	118	き損届	愛知県知事	H18.4.3	18教生 458		
豊川市	天然記念物	御油のマツ並木	118	き損届	豊川市長	H19.1.4	18教生 2152		
名古屋市	特別天然記念物	オオサンショウウオ	118	滅失届	名古屋市教育委員 会教育長	H18.12.4	18教生 2001		
瀬戸市	特別天然記念物	オオサンショウウオ	125	生息分布・個体調査	東山動物園長	H18.8.21	18教生 1652	18委庁財 第4の1458号	H18.11.30
瀬戸市	特別天然記念物	オオサンショウウオ	118	滅失届	瀬戸市教育委員会 教育長	H18.10.13	18教生 1649		
犬山市他	特別天然記念 物・ 天然記念物	オオサンショウウオ、 イタセンバラ、 ネコギギ	168	生息状況調査	国交省中部地方整 備局木曾川上流河 川事務所長	H18.4.18	18教生 179	18委庁財 第4の159号	H18.6.1
犬山市	特別天然記念物	オオサンショウウオ	125	生息状況調査	岐阜県加茂土木事 務所長	H18.6.14	18教生 746	18委庁財 第4の738号	H18.7.27
豊田市	特別天然記念物	カモシカ	118	滅失届	豊田市教育委員会 教育長	H18.5.8	18教生 307		
豊田市	特別天然記念物	カモシカ	118	滅失届	豊田市教育委員会 教育長	H18.8.2	18教生 1030		

豊田市	特別天然記念物	カモシカ	118	滅失届	豊田市教育委員会 教育長	H18.8.14	18教生 1081		
豊田市	特別天然記念物	カモシカ	118	滅失届	豊田市教育委員会 教育長	H18.10.20	18教生 1661		
豊田市	特別天然記念物	カモシカ	118	滅失届	豊田市教育委員会 教育長	H18.12.13	18教生 2058		
豊田市	特別天然記念物	カモシカ	118	滅失届	豊田市教育委員会 教育長	H19.1.9	18教生 2188		
豊田市	特別天然記念物	カモシカ	118	滅失届	豊田市教育委員会 教育長	H19.1.17	18教生 2245		
豊田市	特別天然記念物	カモシカ	118	滅失届	豊田市教育委員会 教育長	H19.2.9	18教生 2463		
豊田市	特別天然記念物	カモシカ	118	滅失届	豊田市教育委員会 教育長	H19.3.12	18教生 2680		
設楽町	特別天然記念物	カモシカ	118	滅失届	設楽町教育委員会 教育長	H18.6.21	18教生 668		
設楽町他 3市町村	特別天然記念物	カモシカ	125	捕獲	設楽町長他	H18.10.30	18教生 1719	18委庁財 第4の1506号	H18.11.17
設楽町	特別天然記念物	カモシカ	118	滅失届	設楽町教育委員会 教育長	H18.11.9	18教生 1799		
東栄町	特別天然記念物	カモシカ	118	滅失届	東栄町教育委員会 教育長	H18.8.8	18教生 1068		
東栄町	特別天然記念物	カモシカ	118	滅失届	東栄町教育委員会 教育長	H18.10.10	18教生 1596		
新城市	特別天然記念物	カモシカ	118	滅失届	新城市教育委員会 教育長	H18.7.20	18教生 932		
新城市	特別天然記念物	カモシカ	118	滅失届	新城市教育委員会 教育長	H18.8.28	18教生 1227		
新城市	特別天然記念物	カモシカ	118	滅失届	新城市教育委員会 教育長	H18.10.5	18教生 1545		
新城市	特別天然記念物	カモシカ	118	滅失届	新城市教育委員会 教育長	H18.10.18	18教生 1626		

(4) 県指定史跡・名勝・天然記念物現状変更等

市町村	種別	名称	条例条文	現状変更等内容	申請者名	申請年月日	県教委 許可年月日	県文書番号	備考
一宮市	史跡	妙興寺境内地	33-1	史跡の上屋の保存 修理	妙興寺境内地 保存会長	H18.8.31	-	-	軽微により 市で許可
武豊町	天然記念物	沓町田湿地植物群落	33-1	生息確認及び標本 採取	愛知県知事	H18.7.26	H18.8.7	18教生 1003	
幸田町	天然記念物	三河地震の地震断層	33-1	遊歩道及び変位柱 の改修	幸田町長	H19.1.4	H19.1.10	18教生 2160	
新城市	天然記念物	長ノ山湿原	33-1	水質調査と草食ミジ ンコ等の調査	個人	H18.4.25	-	-	軽微により 市で許可
新城市	天然記念物	長の山湿原	33-1	境界抗の取替え 木本類の伐採	新城設楽事務所長	H19.1.23	-	-	軽微により 市で許可
豊橋市	史跡	馬越長火塚古墳	33-1	発掘調査	豊橋市教育委員会 教育長	H19.1.5	H19.1.16	18教生 2207	

3 埋蔵文化財関係資料

(1) 遺跡の新規発見・滅失など

市町村	遺跡名	遺跡番号	種別	所在地	時代	県文書番号		備考
名古屋市	玉ノ井遺跡	12010	貝塚・古墳・集落跡・遺物散布地	熱田区玉の井町	縄文～中世	H18.6.22	18教生627	内容変更(範囲変更)
名古屋市	森後町遺跡	12023	遺物散布地	熱田区森後町・玉の井町	弥生・中世	H18.6.22	18教生627	内容変更(範囲変更)
名古屋市	H-115号窯	005137	窯業遺跡	千種区桜が丘	古墳	H18.7.14	18教生727	新規記載
名古屋市	金山北遺跡	007028	集落跡他	中区金山一丁目	弥生～中世	H18.9.22	18教生1338	新規記載
名古屋市	大須二子山古墳	007015	古墳	中区門前町	古墳	H18.9.22	18教生1339	内容変更(範囲変更)
名古屋市	正木町遺跡	007019	集落跡他	中区正木一丁目・二丁目	弥生～近世	H18.9.22	18教生1339	内容変更(範囲変更)
名古屋市	白鳥8号墳	011172	古墳	守山区大字上志段味字白鳥	古墳	H19.3.12	18教生2622	新規記載
安城市	山ノ寺遺跡	540203	遺物散布地	桜井町山ノ寺地内	奈良・平安・中世・近世	H18.5.12	18教生275	新規記載
安城市	古井堤西遺跡	540174	集落跡	古井町桜塚・古井堤・中本神地内	弥生～近世	H18.9.22	18教生1358	内容変更(範囲変更)

(2) 土地開発事業に伴う埋蔵文化財の有無照会

県及び市町村協議案件

市町村	照会者	照会地	事業種別	遺跡名(種類/時代)	照会日	県文書番号		必要事項
江南市	東新住建(株)代表取締役	江南市宮後町王塚	その他建物	南大塚古墳(古墳/古墳)	H18.6.20	H18.7.12	18教生750	要保護法上の手続き
江南市	サン都市開発(株)代表取締役	江南市宮後町王塚	その他建物	南大塚古墳(古墳/古墳)	H18.6.1	H18.7.12	18教生751	要保護法上の手続き
尾張旭市	(株)東海・ビルド	尾張旭市印場元町北島	集合住宅	-	H18.8.17	H18.8.28	18教生1158	試掘調査
尾張旭市	個人	尾張旭市長坂町南山、南新町中畑	その他開発	長坂山頂遺跡(遺物散布地/古墳)	H18.10.20	H18.10.27	18教生1703	支障なし
尾張旭市	丸美産業株式会社代表取締役	尾張旭市旭ヶ丘町旭ヶ丘	宅地造成	-	H19.3.3	H19.3.27	18教生2764	所在せず
長久手町	学校法人愛知医科大学理事長	大字岩作字寅山・申立花・井戸ヶ根	学校	寅山遺跡(遺物散布地/古代～中世)	H18.3.14	H18.4.14	18教生103	要保護法上の手続き
長久手町	日本シリカ鉱業(株)代表取締役	大字岩作字三ヶ峯	その他開発	三ヶ峯第9号窯・第10号窯(窯業遺跡/中世)	H18.5.7	H18.5.29	18教生398	要保護法上の手続き
津島市	旭化成ホームズ(株)名古屋西営業所	津島市埋田町三丁目	その他建物	埋田遺跡(遺物散布地/弥生～中世)	H18.8.9	H18.8.21	18教生1114	要保護法上の手続き
愛西市	個人	愛西市勝幡町東町	その他建物	大御堂遺跡(遺物散布地/平安・中世)	H18.6.9	H18.6.27	18教生670	要保護法上の手続き
愛西市	積水ハウス株式会社名古屋シャーウッド住宅支店長	愛西市見越町高畑	個人住宅	川田遺跡(古墳・遺物散布地/古墳～中世)	H18.9.12	H18.9.21	18教生1341	要保護法上の手続き

県教育委員会処理案件

市町村	照会者	照会地	事業内容	遺跡(種類/時代)	照会日	県文書番号		回答内容
名古屋市	愛知県尾張建設事務所長	緑区大高町地内西姥神区域	急傾斜地崩壊防止施設	現状では所在せず	H18.5.2	H18.6.1	18教生436	保護法上支障なし
名古屋市	愛知県警察本部長	名古屋市(熱田警察署大宝交番)	交番建設工事	現状では所在せず	H18.8.10	H18.9.25	18教生1276	保護法上支障なし
名古屋市	愛知県警察本部長	名古屋市(港警察署小碓交番)	交番建設工事	現状では所在せず	H18.8.10	H18.9.25	18教生1276	保護法上支障なし
名古屋市	愛知県警察本部長	名古屋市(守山警察署吉根交番)	交番建設工事	現状では所在せず	H18.8.10	H18.9.25	18教生1276	保護法上支障なし
一宮市	愛知県一宮建設事務所長	千秋町地内始め	交差点安全対策事業(種)一般県道小折一宮線	現状では所在せず	H18.7.20	H18.9.29	18教生1429	保護法上支障なし
一宮市	愛知県農林水産部長	大和萩原	たん水防除・用排水施設整備事業	現状では所在せず	H18.7.12	H18.11.21	18教生1814	保護法上支障なし
一宮市	愛知県知事	千秋町浅野羽根字古金鳥、字北裏、字西之島地内	管きょ布設工事	現状では所在せず	H19.1.31	H19.2.14	18教生2376	保護法上支障なし
一宮市	愛知県一宮建設事務所長	千秋町加納馬場及び江南市田代町地内	県道小折一宮線歩道設置工事	現状では所在せず	H18.8.8	H19.3.30	18教生2813	試掘調査
犬山市	愛知県一宮建設事務所長	大字犬山	3.4.39号犬山線緊急地方道路整備事業(街路改良工事)	木ノ下城跡(城館跡/室町)	H18.5.10	H18.7.26	18教生853	工事立会
犬山市	愛知県一宮建設事務所長	前原地内始め	緊急地方道路整備事業(自転車歩行車道設置工事)一般県道長洞犬山線	現状では所在せず	H18.7.20	H18.9.29	18教生1427	保護法上支障なし

犬山市	愛知県一宮建設事務所長	羽黒地内	緊急地方道路整備事業(交差点改良工事)主要地方道多治見犬山線	現状では所在せず	H18.7.20	H18.9.29	18教生 1428	保護法上支障なし
江南市	愛知県一宮建設事務所長	布袋町	街路整備事業3・4・11号木質線	現状では所在せず、未知の埋蔵文化財包蔵地が存在する可能性あり	H18.5.10	H18.6.2	18教生 454	試掘調査
江南市	愛知県一宮建設事務所長	古知野町地内	緊急地方道路整備事業(交差点改良工事)一般県道江南停車場線	現状では所在せず	H18.7.20	H18.9.29	18教生 1426	保護法上支障なし
江南市	愛知県一宮建設事務所長	布袋町始め	名古屋鉄道犬山線布袋駅付近鉄道高架化事業	現状では所在せず	H19.6.12	H19.3.30	18教生 2812	試掘調査
稲沢市	愛知県一宮建設事務所長	片原一色町地内	河川護岸整備	一色城下層遺跡(散布地/弥生~中世)	H18.10.6	H19.3.26	18教生 2728	試掘調査
稲沢市	愛知県一宮建設事務所長	片原一色町地内	河川護岸整備	西竹橋遺跡(散布地/奈良~中世)	H18.10.6	H19.3.26	18教生 2728	試掘調査
稲沢市	愛知県一宮建設事務所長	片原一色町地内	河川護岸整備	西島正端遺跡(散布地/奈良~中世)	H18.10.6	H19.3.26	18教生 2728	試掘調査
稲沢市	愛知県一宮建設事務所長	片原一色町地内	河川護岸整備	中野川端遺跡(散布地/古墳~中世)	H18.10.6	H19.3.26	18教生 2728	試掘調査
岩倉市	愛知県一宮建設事務所長	西市町	街路整備事業3・3・9号名古屋江南線	現状では所在せず、未知の埋蔵文化財包蔵地が存在する可能性あり	H18.5.10	H18.5.31	18教生 399	試掘調査
岩倉市	愛知県一宮建設事務所長	大市場町郷前・曾野町居屋敷地内	河川護岸整備	居屋敷古墳(墳丘滅失)、隣接して曾野遺跡が存在	H18.6.16	H18.7.26	18教生 892	工事立会
日進市	愛知県尾張建設事務所長	米野木町地内	道路改良工事	現状では所在せず、未知の埋蔵文化財包蔵地が存在する可能性あり	H18.4.13	H18.7.26	18教生 850	試掘調査
清須市	流域下水道管理者 愛知県知事	芳野三丁目地内始め	新川西部流域下水道事業	朝日遺跡(集落跡/弥生)	H18.5.18	H18.6.28	18教生 660	要保護法上手續、 県教委と再協議
清須市	流域下水道管理者 愛知県知事	芳野三丁目地内始め	新川西部流域下水道事業	現状では所在せず	H18.5.18	H18.6.28	18教生 660	保護法上支障なし、 工事立会依頼
清須市	流域下水道管理者 愛知県知事	芳野三丁目地内始め	新川西部流域下水道事業	現状では所在せず、未知の埋蔵文化財包蔵地が存在する可能性あり	H18.5.18	H18.6.28	18教生 660	試掘調査
清須市	流域下水道管理者 愛知県知事	芳野三丁目地内始め	新川西部流域下水道事業	外町遺跡(集落跡/中世・近世)	H18.5.18	H18.6.28	18教生 660	要保護法上手續、 県教委と再協議
清須市	流域下水道管理者 愛知県知事	芳野三丁目地内始め	新川西部流域下水道事業	清洲城下町遺跡(城館跡/中世・近世)	H18.5.18	H18.6.28	18教生 660	要保護法上手續、 県教委と再協議
清須市	流域下水道管理者 愛知県知事	芳野三丁目地内始め	新川西部流域下水道事業	現状では所在せず	H18.5.18	H18.6.28	18教生 660	保護法上支障なし、 工事立会依頼
清須市	流域下水道管理者 愛知県知事	芳野三丁目地内始め	新川西部流域下水道事業	清洲城下町遺跡(城館跡/中世・近世)	H18.5.18	H18.6.28	18教生 660	要保護法上手續、 県教委と再協議
清須市	愛知県尾張建設事務所長	桃栄地内	橋梁新設	現状では所在せず	H18.12.14	H19.2.14	18教生 2374	保護法上支障なし
東浦町	愛知県企業庁長	大字石浜地内	東浦石浜地区工業用地開発	現状では所在せず	H18.5.22	H18.6.14	18教生 538	保護法上支障なし
東浦町	愛知県農林水産部長	藤仙坊池	緊急農地防災事業	現状では所在せず	H18.7.12	H18.11.21	18教生 1814	保護法上支障なし
津島市	愛知県海部教育事務所長	江西町地内始め	歩道設置工事(一)津島立田海洋線	現状では所在せず	H18.8.28	H18.10.31	18教生 1718	保護法上支障なし
津島市	愛知県海部教育事務所長	西柳原町地内	歩道設置工事(一)一宮弥富線	現状では所在せず	H18.8.28	H18.11.2	18教生 1722	田原市教委と協議
愛西市	国土交通省中部地方整備局 木曾川下流河川事務所長	立田地先	木曾川立田環境整備工事	現状では所在せず	H18.7.18	H18.7.26	18教生 891	保護法上支障なし
愛西市	愛知県海部教育事務所長	東條町地内	歩道設置工事(一)子宝新田佐屋線	現状では所在せず	H18.8.28	H18.10.31	18教生 1720	保護法上支障なし
愛西市	愛知県海部教育事務所長	西川端町地内	歩道設置工事(一)尾西津島線	現状では所在せず	H18.8.28	H18.10.31	18教生 1721	田原市教委と協議
愛西市	愛知県農林水産部長	愛西北部	地盤沈下対策事業	現状では所在せず	H18.7.12	H18.11.21	18教生 1814	保護法上支障なし
弥富市	愛知県警察本部長	荷之上町六十人	蟹江警察署弥富北交番建設工事	現状では所在せず	H18.4.26	H18.6.1	18教生 435	保護法上支障なし
弥富市	国土交通省中部地方整備局 木曾川下流河川事務所長	五明地先	木曾川五明環境整備工事	現状では所在せず	H18.7.18	H18.7.26	18教生 891	保護法上支障なし
弥富市	愛知県農林水産部長	大神場	たん水防除事業	現状では所在せず	H18.7.12	H18.11.21	18教生 1814	保護法上支障なし
美和町	愛知県農林水産部長	木田	緊急農地防災事業	現状では所在せず	H18.7.12	H18.11.21	18教生 1814	保護法上支障なし
甚目寺町	愛知県警察本部長	甚目寺町(津島警察署甚目寺南交番)	交番建設工事	現状では所在せず	H18.8.10	H18.9.25	18教生 1276	保護法上支障なし
蟹江町	愛知県警察本部長	蟹江町(蟹江警察署蟹江駅前交番)	交番建設工事	現状では所在せず	H18.8.10	H18.9.25	18教生 1276	保護法上支障なし

大府市	愛知県農林水産部長	半月	防災ダム事業	現状では所在せず	H18.7.12	H18.11.21	18教生 1814	保護法上支障なし
大府市	愛知県農林水産部長	権兵衛池	緊急農地防災事業	現状では所在せず	H18.7.12	H18.11.21	18教生 1814	保護法上支障なし
阿久比町	愛知県農林水産部長	山田池	緊急農地防災事業	現状では所在せず	H18.7.12	H18.11.21	18教生 1814	保護法上支障なし
武豊町	愛知県教育委員会 福利課長	字若宮	教職員住宅廃止計画に基づく建物解体工事	若宮遺跡(集落跡/中世)	H18.10.6	H18.10.26	18教生 1704	保護法上支障なし
武豊町	愛知県農林水産部長	六貫山新池	緊急農地防災事業	現状では所在せず	H18.7.12	H18.11.21	18教生 1814	保護法上支障なし
岡崎市	愛知県西三河事務所長	須淵町字才明～鍛埜町京正田	道路改築工事 (一般県道 岡崎設楽線)	所在せず、隣接して国指定天然記念物岡崎ゲンジボタル発生地が所在。乙川下流域において国指定天然記念物ネコギギの生息確認	H18.5.23	H18.6.19	18教生 566	国指定天然記念物の取扱いについて県教委及び岡崎市教委と協議
岡崎市	愛知県警察本部長	岡崎市(岡崎警察署六ッ美北交番)	交番建設工事	現状では所在せず	H18.8.10	H18.9.25	18教生 1276	保護法上支障なし
岡崎市	愛知県西三河建設事務所長	滝町	急傾斜地崩壊対策工事	現状では所在せず	H18.10.23	H19.3.26	18教生 2740	試掘調査
刈谷市	愛知県知立建設事務所長	小垣江町・半城土町及び安城市高棚町	一般県道小垣江安城線バイパス整備	現状では所在せず、未知の埋蔵文化財包蔵地が所在する可能性あり	H18.6.28	H18.7.26	18教生 840	試掘調査
安城市	愛知県教育委員会 高等学校教育課長	池浦町丸田	総合教育センター-農業教育・共同実習所浴室等建設工事	現状では所在せず	H18.4.19	H18.6.5	18教生 264	保護法上支障なし
名古屋市	愛知県産業労働部長	中村区名駅四丁目等	既存建築物の撤去・建替え	現状では所在せず	H18.4.21	H18.4.28	18教生 217	保護法上支障なし
西尾市	愛知県農林公社	花蔵寺町屋口	ふん処理施設	現状では所在せず	H18.6.1	H18.6.22	18教生 633	保護法上支障なし
西尾市・一色町	愛知県農林水産部長	西尾市・一色町北浜川	たん水防除事業	現状では所在せず	H18.7.12	H18.11.21	18教生 1814	保護法上支障なし
吉良町	愛知県西三河事務所長	大字岡山字井ノ上～寺嶋字御手洗	道路改築工事 (一般県道 西尾幡豆線)	岡山南遺跡 (散布地/弥生～中世)	H18.5.23	H18.6.19	18教生 565	確認調査
豊田市	愛知県豊田加茂農林水産事務所長	旧足助1	H18年度治山事業	現状では所在せず	H18.3.15	H18.6.19	18教生 561	保護法上支障なし
豊田市	愛知県豊田加茂農林水産事務所長	旧足助2	H18年度治山事業	現状では所在せず	H18.3.15	H18.6.19	18教生 561	保護法上支障なし
豊田市	愛知県豊田加茂農林水産事務所長	旧足助3	H18年度治山事業	現状では所在せず	H18.3.15	H18.6.19	18教生 561	保護法上支障なし
豊田市	愛知県豊田加茂農林水産事務所長	旧足助4	H18年度治山事業	現状では所在せず	H18.3.15	H18.6.19	18教生 561	保護法上支障なし
豊田市	愛知県豊田加茂農林水産事務所長	旧足助5	H18年度治山事業	現状では所在せず	H18.3.15	H18.6.19	18教生 561	保護法上支障なし
豊田市	愛知県豊田加茂農林水産事務所長	旧足助6	H18年度治山事業	現状では所在せず	H18.3.15	H18.6.19	18教生 561	保護法上支障なし
豊田市	愛知県豊田加茂農林水産事務所長	旧足助7	H18年度治山事業	現状では所在せず	H18.3.15	H18.6.19	18教生 561	保護法上支障なし
豊田市	愛知県豊田加茂農林水産事務所長	旧足助8	H18年度治山事業	現状では所在せず	H18.3.15	H18.6.19	18教生 561	保護法上支障なし
豊田市	愛知県豊田加茂農林水産事務所長	旧足助9	H18年度治山事業	現状では所在せず	H18.3.15	H18.6.19	18教生 561	保護法上支障なし
豊田市	愛知県豊田加茂農林水産事務所長	旧足助10	H18年度治山事業	現状では所在せず	H18.3.15	H18.6.19	18教生 561	保護法上支障なし
豊田市	愛知県豊田加茂農林水産事務所長	旧足助11	H18年度治山事業	現状では所在せず	H18.3.15	H18.6.19	18教生 561	保護法上支障なし
豊田市	愛知県豊田加茂農林水産事務所長	旧下山1	H18年度治山事業	現状では所在せず	H18.3.15	H18.6.19	18教生 561	保護法上支障なし
豊田市	愛知県豊田加茂農林水産事務所長	旧下山3	H18年度治山事業	現状では所在せず	H18.3.15	H18.6.19	18教生 561	保護法上支障なし
豊田市	愛知県豊田加茂農林水産事務所長	旧下山4	H18年度治山事業	現状では所在せず	H18.3.15	H18.6.19	18教生 561	保護法上支障なし
豊田市	愛知県豊田加茂農林水産事務所長	旧下山5	H18年度治山事業	現状では所在せず	H18.3.15	H18.6.19	18教生 561	保護法上支障なし
豊田市	愛知県豊田加茂農林水産事務所長	旧下山6	H18年度治山事業	現状では所在せず	H18.3.15	H18.6.19	18教生 561	保護法上支障なし
豊田市	愛知県豊田加茂農林水産事務所長	旧下山7	H18年度治山事業	現状では所在せず	H18.3.15	H18.6.19	18教生 561	保護法上支障なし
豊田市	愛知県豊田加茂農林水産事務所長	旧旭1	H18年度治山事業	現状では所在せず	H18.3.15	H18.6.19	18教生 561	保護法上支障なし
豊田市	愛知県豊田加茂農林水産事務所長	旧旭3	H18年度治山事業	現状では所在せず	H18.3.15	H18.6.19	18教生 561	保護法上支障なし
豊田市	愛知県豊田加茂農林水産事務所長	旧旭4	H18年度治山事業	現状では所在せず	H18.3.15	H18.6.19	18教生 561	保護法上支障なし
豊田市	愛知県豊田加茂農林水産事務所長	旧旭5	H18年度治山事業	現状では所在せず	H18.3.15	H18.6.19	18教生 561	保護法上支障なし

豊田市	愛知県豊田加茂農林水産事務所長	旧旭6	H18年度治山事業	現状では所在せず	H18.3.15	H18.6.19	18教生561	保護法上支障なし
豊田市	愛知県豊田加茂農林水産事務所長	旧旭7	H18年度治山事業	現状では所在せず	H18.3.15	H18.6.19	18教生561	保護法上支障なし
豊田市	愛知県豊田加茂農林水産事務所長	旧旭8	H18年度治山事業	現状では所在せず	H18.3.15	H18.6.19	18教生561	保護法上支障なし
豊田市	愛知県豊田加茂農林水産事務所長	旧旭9	H18年度治山事業	現状では所在せず	H18.3.15	H18.6.19	18教生561	保護法上支障なし
豊田市	愛知県豊田加茂農林水産事務所長	旧稲武1	H18年度治山事業	現状では所在せず	H18.3.15	H18.6.19	18教生561	保護法上支障なし
豊田市	愛知県豊田加茂農林水産事務所長	旧稲武5	H18年度治山事業	現状では所在せず	H18.3.15	H18.6.19	18教生561	保護法上支障なし
豊田市	愛知県豊田加茂農林水産事務所長	旧稲武6	H18年度治山事業	現状では所在せず	H18.3.15	H18.6.19	18教生561	保護法上支障なし
豊田市	愛知県豊田加茂農林水産事務所長	旧稲武7	H18年度治山事業	現状では所在せず	H18.3.15	H18.6.19	18教生561	保護法上支障なし
豊田市	愛知県豊田加茂農林水産事務所長	旧稲武8	H18年度治山事業	現状では所在せず	H18.3.15	H18.6.19	18教生561	保護法上支障なし
豊田市	愛知県豊田加茂農林水産事務所長	旧稲武9	H18年度治山事業	現状では所在せず	H18.3.15	H18.6.19	18教生561	保護法上支障なし
豊田市	愛知県豊田加茂農林水産事務所長	旧稲武10	H18年度治山事業	現状では所在せず	H18.3.15	H18.6.19	18教生561	保護法上支障なし
豊田市	愛知県豊田加茂農林水産事務所長	旧稲武11	H18年度治山事業	現状では所在せず	H18.3.15	H18.6.19	18教生561	保護法上支障なし
豊田市	愛知県豊田加茂農林水産事務所長	旧稲武14	H18年度治山事業	現状では所在せず	H18.3.15	H18.6.19	18教生561	保護法上支障なし
豊田市	愛知県豊田加茂農林水産事務所長	旧稲武15	H18年度治山事業	現状では所在せず	H18.3.15	H18.6.19	18教生561	保護法上支障なし
豊田市	愛知県豊田加茂農林水産事務所長	旧豊田1	H18年度治山事業	現状では所在せず	H18.3.15	H18.6.19	18教生561	保護法上支障なし
豊田市	愛知県豊田加茂農林水産事務所長	旧豊田2	H18年度治山事業	現状では所在せず	H18.3.15	H18.6.19	18教生561	保護法上支障なし
豊田市	愛知県豊田加茂農林水産事務所長	旧豊田4	H18年度治山事業	現状では所在せず	H18.3.15	H18.6.19	18教生561	保護法上支障なし
豊田市	愛知県豊田加茂農林水産事務所長	旧藤岡1	H18年度治山事業	現状では所在せず	H18.3.15	H18.6.19	18教生561	保護法上支障なし
豊田市	愛知県豊田加茂農林水産事務所長	旧小原1	H18年度治山事業	現状では所在せず	H18.3.15	H18.6.19	18教生561	保護法上支障なし
豊田市	愛知県豊田加茂農林水産事務所長	旧小原3 下仁木町城ノ腰	H18年度治山事業	城之腰城跡 (城館跡 / 中世)	H18.3.15	H18.6.19	18教生561	要保護法上手続き
豊田市	愛知県豊田加茂農林水産事務所長	旧小原4	H18年度治山事業	現状では所在せず	H18.3.15	H18.6.19	18教生561	保護法上支障なし
豊田市	愛知県豊田加茂農林水産事務所長	足助町一ノ谷地内	H18年度治山事業	飯盛山城跡 (城館跡 / 中世)	H18.4.6	H18.6.19	18教生578	要保護法上手続き、 県教委と再協議
豊田市	国土交通省中部地方整備局豊橋河川事務所長	千石地先	千石地区回収事業	千石遺跡 (集落跡 / 縄文～中世)	H18.5.8	H18.9.20	18教生1256	要保護法上手続き
豊田市	国土交通省名古屋第四国道事務所長	美山町～逢妻町 上原町～扶桑町	一般国道155号豊田南バイパス 一般国道153号豊田北バイパス	現状では所在せず	H18.4.18	H18.9.14	18教生1271	試掘調査
豊田市	愛知県豊田加茂農林水産事務所長	北一色町地内	ため池改修事業	現状では所在せず	H18.6.26	H18.10.6	18教生1410	保護法上支障なし
豊田市	愛知県豊田加茂農林水産事務所長	御船町地内	ため池改修事業	現状では所在せず	H18.6.26	H18.10.6	18教生1411	保護法上支障なし
豊田市	愛知県豊田加茂農林水産事務所長	鷺鴨町地内	排水路改修工事	小狭間遺跡 (散布地 / 古墳)	H18.6.26	H18.10.6	18教生1412	豊田市教委と協議
豊田市	愛知県豊田加茂農林水産事務所長	鷺鴨町地内	排水路改修工事	天神前遺跡 (集落跡 / 古墳・奈良)	H18.6.26	H18.10.6	18教生1412	豊田市教委と協議
豊田市	愛知県豊田加茂農林水産事務所長	鷺鴨町地内	排水路改修工事	鷺鴨町元屋敷遺跡 (散布地 / 弥生～奈良)	H18.6.26	H18.10.6	18教生1412	豊田市教委と協議
豊田市	愛知県豊田加茂農林水産事務所長	鷺鴨町地内	排水路改修工事	神明遺跡 (集落跡 / 弥生～奈良)	H18.6.26	H18.10.6	18教生1412	豊田市教委と協議
豊田市	愛知県豊田加茂農林水産事務所長	鷺鴨町地内	排水路改修工事	川原遺跡 (集落跡 / 縄文～平安)	H18.6.26	H18.10.6	18教生1412	豊田市教委と協議
三好町	愛知県農林水産部長	三好下	畑地帯総合整備事業	現状では所在せず	H18.7.12	H18.11.21	18教生1814	保護法上支障なし
三好町	愛知県農林水産部長	長田池	老朽ため池等整備事業(一般型)	現状では所在せず	H18.7.12	H18.11.21	18教生1814	保護法上支障なし
設楽町	愛知県新城設楽農林水産事務所長	西納庫字湯谷二他	農道の開設	現状では所在せず、隣接して水口遺跡(中世 / 散布地)が所在	H18.5.11	H18.7.14	18教生726	試掘調査
設楽町	愛知県教育委員会福利課長	清崎字根の後	教職員住宅廃止計画に基づく建物解体工事	現状では所在せず	H18.7.13	H19.3.26	18教生2739	保護法上支障なし
東栄町	愛知県新城設楽建設事務所長	大字振草地内始め	(主)東栄稲武線	久満土遺跡 (散布地 / 縄文・中世)	H18.10.7	H18.10.6	18教生1408	試掘調査
東栄町	愛知県新城設楽建設事務所長	大字本郷・下田地内	町道本郷下川農免線道路改良工事(代行道路)	中原遺跡 (散布地 / 縄文)	H18.7.5	H18.10.6	18教生1409	試掘調査

新城市	日本道路公団中部支社 新城工事事務所長	新城市宝飯郡音羽町地 内～南設楽鳳来町地内	第二東海自動車道 横浜名古屋線	観音前遺跡	H17.4.12	H18.6.19	18教生 545	要保護法上手続き
新城市	日本道路公団中部支社 新城工事事務所長	新城市宝飯郡音羽町地 内～南設楽鳳来町地内	第二東海自動車道 横浜名古屋線	白子遺跡	H17.4.12	H18.6.19	18教生 545	要保護法上手続き
新城市	日本道路公団中部支社 新城工事事務所長	新城市宝飯郡音羽町地 内～南設楽鳳来町地内	第二東海自動車道 横浜名古屋線	欠下城跡	H17.4.12	H18.6.19	18教生 545	試掘調査、新城市教 委と協議
新城市	日本道路公団中部支社 新城工事事務所長	新城市宝飯郡音羽町地 内～南設楽鳳来町地内	第二東海自動車道 横浜名古屋線	谷下遺跡	H17.4.12	H18.6.19	18教生 545	要保護法上手続き
新城市	日本道路公団中部支社 新城工事事務所長	新城市宝飯郡音羽町地 内～南設楽鳳来町地内	第二東海自動車道 横浜名古屋線	北下遺跡	H17.4.12	H18.6.19	18教生 545	試掘調査
新城市	日本道路公団中部支社 新城工事事務所長	新城市宝飯郡音羽町地 内～南設楽鳳来町地内	第二東海自動車道 横浜名古屋線	宮脇遺跡	H17.4.12	H18.6.19	18教生 545	要保護法上手続き
新城市	日本道路公団中部支社 新城工事事務所長	新城市宝飯郡音羽町地 内～南設楽鳳来町地内	第二東海自動車道 横浜名古屋線	奥の久保遺跡	H17.4.12	H18.6.19	18教生 545	試掘調査
新城市	日本道路公団中部支社 新城工事事務所長	鳳来町宝飯郡音羽町地 内～南設楽鳳来町地内	第二東海自動車道 横浜名古屋線	川添遺跡	H17.4.12	H18.6.19	18教生 545	県建設部と協議
新城市	日本道路公団中部支社 新城工事事務所長	鳳来町宝飯郡音羽町地 内～南設楽鳳来町地内	第二東海自動車道 横浜名古屋線	柿本遺跡	H17.4.12	H18.6.19	18教生 545	試掘調査
新城市	日本道路公団中部支社 新城工事事務所長	鳳来町宝飯郡音羽町地 内～南設楽鳳来町地内	第二東海自動車道 横浜名古屋線	柿本城跡	H17.4.12	H18.6.19	18教生 545	試掘調査、新城市教 委と協議
新城市	愛知県農林公社	有海字丸山	畜舎	現状では所在せず	H18.6.1	H18.6.22	18教生 632	保護法上支障なし
新城市	愛知県農林公社	作手田原字朴橋	畜舎	現状では所在せず	H18.6.1	H18.6.22	18教生 632	保護法上支障なし
新城市	愛知県農林公社	作手田原字長ノ山	畜舎	現状では所在せず	H18.6.1	H18.6.22	18教生 632	保護法上支障なし
新城市	愛知県教育委員会 福利課長	作手高里字カイギシ	教職員住宅廃止計 画に基づく建物解 体工事	現状では所在せず	H18.10.6	H19.3.26	18教生 2739	保護法上支障なし
豊橋市	国土交通省中部地方整備 局豊橋河川事務所長	大村地先	大村地区改修事業	大村霞堤 (その他ノ近世)	H18.5.8	H18.9.29	18教生 1430	保護法上支障なし
豊橋市	愛知県農林水産部長	下条	特定農業用管水路 特別対策事業	王西遺跡(散布地ノ古墳 ～近世)、下条館址(城館 跡ノ中世)、東郷廻遺跡 (散布地ノ古代～近世)、 下条霞堤(その他ノ近世)	H18.7.12	H18.11.21	18教生 1814	保護法上支障なし
豊橋市	愛知県農林水産部長	細谷	特定農業用管水路 特別対策事業	現状では所在せず	H18.7.12	H18.11.21	18教生 1814	保護法上支障なし
豊橋市	愛知県東三河建設事務所長	牛川町地内	統合流域防災事業 通常砂防工事	乗小路石灰焼3号窯址(そ の他生産ノ近世～近代)	H18.12.4	H19.3.30	18教生 2814	試掘調査
豊橋市	愛知県東三河建設事務所長	大岩町地内	統合流域防災事業 通常砂防工事	現状では所在せず	H18.12.4	H19.3.30	18教生 2815	試掘調査
豊川市	日本道路公団中部支社 新城工事事務所長	一宮町宝飯郡音羽町地 内～南設楽鳳来町地内	第二東海自動車道 横浜名古屋線	宝地池猪垣	H17.4.12	H18.6.19	18教生 545	要保護法上手続き
豊川市	愛知県東三河建設事務所長	三上町地内	緊急地方道路整備 事業(自歩道接地工 事)主要地方道豊橋 鳳来線	現状では所在せず	H18.6.14	H18.10.6	18教生 1505	保護法上支障なし
蒲郡市	愛知県農林水産部長	坂本第2	特定農業用管水路 特別対策事業	現状では所在せず	H18.7.12	H18.11.21	18教生 1814	保護法上支障なし
蒲郡市	愛知県東三河建設事務所長	栄町地内	連続立体交差工事	現状では所在せず	H19.1.10	H19.2.14	18教生 2375	保護法上支障なし
田原市	愛知県農林水産部長	伊良湖2期	畑地帯総合整備事 業	大森銅鑛出土地(その他 ノ弥生)、藤原下銅鑛出 土地(その他ノ弥生)、藤原 南松遺跡(散布地ノ弥 生)、藤原射線銅鑛出土 地(その他ノ弥生)、清水 西原銅鑛出土地(その他 ノ弥生)、清水貝塚(貝 塚ノ弥生～中世)	H18.7.12	H18.11.21	18教生 1814	保護法上支障なし
田原市	愛知県農林水産部長	谷熊	畑地帯総合整備事 業	御堂崎遺跡 (散布地ノ古墳～中世)	H18.7.12	H18.11.21	18教生 1814	保護法上支障なし
田原市	愛知県農林水産部長	渥美第4	たん水防除事業	現状では所在せず	H18.7.12	H18.11.21	18教生 1814	豊橋市教委と協議
田原市	愛知県農林水産部長	浦南	特定農業用管水路 特別対策事業	現状では所在せず	H18.7.12	H18.11.21	18教生 1814	保護法上支障なし
田原市	愛知県教育委員会 福利課長	古田町宮ノ前	教職員住宅廃止計 画に基づく建物解 体工事	現状では所在せず	H18.10.6	H19.3.26	18教生 2739	保護法上支障なし
小坂井町	愛知県東三河建設事務所長	大字飛来地内	緊急地方道路整備 事業(交差点改良工 事)一般県道小坂井 停車場線	現状では所在せず	H18.6.14	H18.10.6	18教生 1504	確認調査

(3) 発掘調査の届出・通知

92条による届出

市町村	遺跡名	所在地	届出者	届出日	調査目的	調査種別	面積 (㎡)	調査期間	県文書番号	
名古屋市	正木町遺跡	中区正木一丁目付近	(株)バスコ 名古屋支店長	H18.4.10	道路	本発掘調査	85	H18.4.17 ~ H18.4.28	H18.4.17	18教生 107
名古屋市	鳴海城跡	緑区鳴海町字根古屋	(株)バスコ 名古屋支店長	H18.4.20	集合住宅	本発掘調査	700	H18.5.22 ~ H18.7.6	H18.5.16	18教生 267
名古屋市	平手町遺跡	北区平手町一丁目地 内	(株)島田組 代表取締役	H18.5.26	その他 建物	本発掘調査	6000	H18.6.1 ~ H19.3.31	H18.6.16	18教生 603
名古屋市	伊勢山中学校 遺跡	中区正木 二丁目	山城土木株式会 社代表取締役	H18.8.25	その他 建物	本発掘調査	104	H18.9.25 ~ H18.10.31	H18.9.14	18教生 1278
名古屋市	名古屋城 三の丸遺跡	中区三の丸	(財)愛知県教育・ スポーツ振興財団 理事長	H18.8.17	その他 建物	本発掘調査	900	H18.10.3 ~ H19.3.24	H18.9.25	18教生 1275
名古屋市	竪三蔵通遺跡	中区栄一丁目	(株)バスコ 名古屋支店長	H18.10.16	集合住宅	本発掘調査	350	H18.11.1 ~ H19.1.31	H18.10.30	18教生 1681
一宮市	伝法寺野田 遺跡	丹陽町伝法寺	(財)愛知県教育・ スポーツ振興財団 理事長	H18.10.3	その他 建物	本発掘調査	2600	H18.11.1 ~ H19.3.29	H18.10.30	18教生 1713
瀬戸市	西松山峠窯跡	北松山町二丁目	(財)愛知県教育・ スポーツ振興財団 理事長	H18.5.16	道路	本発掘調査	750	H18.6.19 ~ H18.9.30	H18.5.30	18教生 426
瀬戸市	塚原1号墳	若宮町二丁目	瀬戸市文化振興 財団理事長	H18.5.1	道路	本発掘調査	2100	H18.6.1 ~ H19.3.20	H18.5.31	18教生 377
瀬戸市	上品野西金地 遺跡	上品野町地内	(財)愛知県教育・ スポーツ振興財団 理事長	H18.5.17	道路	本発掘調査	3400	H18.7.3 ~ H19.3.23	H18.6.22	18教生 625
瀬戸市	塚原1号窯 若宮1号墳	若宮町一丁目	(財)愛知県教育・ スポーツ振興財団 理事長	H18.8.7	道路	本発掘調査	270	H18.9.11 ~ H19.3.23	H18.9.25	18教生 1274
瀬戸市	塚原4号墳	若宮町二丁目	瀬戸市文化振興 財団理事長	H18.9.15	道路	本発掘調査	3000	H18.10.16 ~ H19.3.20	H18.10.13	18教生 1530
瀬戸市	紺屋田A窯跡	紺屋田町	瀬戸市文化振興 財団理事長	H18.11.2	土砂採取	本発掘調査	1300	H18.12.6 ~ H19.5.11	H18.12.15	18教生 2040
瀬戸市	サカイ窯跡	五位塚町	瀬戸市文化振興 財団理事長	H18.12.25	学术研究	確認調査	75	H19.2.6 ~ H19.2.23	H19.1.24	18教生 2285
稲沢市	長野北浦遺跡・ 塔の越遺跡	長野北浦	(財)愛知県教育・ スポーツ振興財団 理事長	H19.3.15	道路	本発掘調査	8000	H19.4.16 ~ H19.3.30	H19.3.28	18教生 2737
岩倉市	御山寺遺跡	中野町	(財)愛知県教育・ スポーツ振興財団 理事長	H18.3.20	道路	本発掘調査	3000	H18.4.21 ~ H18.9.29	H18.4.12	18教生 44
豊明市	薬師ヶ根遺跡	沓掛町薬師ヶ根	(財)愛知県教育・ スポーツ振興財団 理事長	H18.6.28	道路	本発掘調査	800	H18.8.1 ~ H18.9.30	H18.7.14	18教生 785
清須市	朝日遺跡	朝日地内	(財)愛知県教育・ スポーツ振興財団 理事長	H18.3.20	道路	本発掘調査	767	H19.1.8 ~ H19.3.29	H18.4.12	18教生 45
安城市	鹿乗川流域 遺跡群	小川町字寄島・上太 田・向田・五反田・岩根 下・寺領町坂口	(財)愛知県教育・ スポーツ振興財団 理事長	H18.9.1	河川	確認調査	100	H18.10.2 ~ H18.10.13	H18.10.6	18教生 1464
安城市	姫下遺跡	東町向田、姫小川町 姫野池	(財)愛知県教育・ スポーツ振興財団 理事長	H18.9.15	河川	本発掘調査	3950	H18.10.23 ~ H19.3.16	H18.10.30	18教生 1672
豊田市	今町遺跡	今町	(財)愛知県教育・ スポーツ振興財団 理事長	H18.3.20	道路	本発掘調査	2000	H18.4.27 ~ H18.6.30	H18.4.12	18教生 43
三好町	K-G-93号窯跡	大字福谷字経ヶ峯	(財)愛知県教育・ スポーツ振興財団 理事長	H18.7.4	道路	本発掘調査	750	H18.8.7 ~ H18.11.20	H18.7.26	18教生 906
設楽町	滝瀬遺跡・八橋 大平遺跡・川向 東貝津遺跡・大 名倉丸山遺跡	八橋・川向・大名倉地 内	(財)愛知県教育・ スポーツ振興財団 理事長	H18.4.17	ダム	試掘調査	150	H18.5.15 ~ H18.5.31	H18.4.27	18教生 215
豊橋市	西浦遺跡	石巻町字西浦	(財)愛知県教育・ スポーツ振興財団 理事長	H18.6.20	道路	本発掘調査	6000	H18.7.20 ~ H19.3.16	H18.7.7	18教生 741
田原市	宮西遺跡	大久保町宮西	愛知学院大学長	H18.6.29	学术研究	確認調査	60	H18.8.1 ~ H18.8.12	H18.7.19	18教生 820

99条による通知

市町村	遺跡名	所在地	調査主体	調査目的	調査種別	面積 (㎡)	調査期間	県文書番号	
名古屋市	長塚古墳	守山区小幡四丁目	名古屋市	個人住宅	本発掘調査	130	H18.3.6 ~ H18.3.24	H18.4.10	18教生 27
名古屋市	H-115号窯	千種区桜が丘	名古屋市	学校	本発掘調査	240	H18.5.29 ~ H18.6.30	H18.7.19	18教生 819
名古屋市	扇田町遺跡	南区桜本町	名古屋市	個人住宅	本発掘調査	75	H18.6.12 ~ H18.7.7	H18.8.1	18教生 939
名古屋市	見晴台遺跡	南区見晴町	名古屋市	学術研究	本発掘調査	200	H18.7.11 ~ H18.8.31	H18.9.19	18教生 1300
名古屋市	川東山遺跡	守山区川東山	名古屋市	個人住宅	本発掘調査	94	H18.9.4 ~ H18.9.29	H18.10.13	18教生 1526
名古屋市	高蔵遺跡	熱田区沢上町	名古屋市	その他建物	本発掘調査	110	H18.8.28 ~ H18.9.22	H18.10.13	18教生 1527
名古屋市	瑞穂遺跡	瑞穂区牧町	名古屋市	学校	本発掘調査	100	H18.6.26 ~ H18.7.14	H18.10.13	18教生 1528
名古屋市	黒川遺跡	北区八代町二丁目	名古屋市	個人住宅	本発掘調査	95	H18.10.2 ~ H18.10.20	H18.10.30	18教生 1684
名古屋市	白鳥塚古墳	守山区大字上志段味字東谷	名古屋市	遺跡整備	確認調査	126.8	H18.7.21 ~ H18.10.27	H18.11.20	18教生 1816
名古屋市	富士見町遺跡	中区上前津二丁目	名古屋市	その他建物	本発掘調査	150	H18.10.23 ~ H18.11.17	H18.12.6	18教生 1967
名古屋市	志段味大塚古墳、大塚2号墳、大塚3号墳、大久手5号墳	守山区上志段味字大塚・大久手下地内	名古屋市	遺跡整備	確認調査	400	H18.9.28 ~ H18.12.27	H19.1.24	18教生 2286
名古屋市	高蔵遺跡	熱田区高蔵町	名古屋市	個人住宅	本発掘調査	50	H18.12.6 ~ H18.12.27	H19.1.24	18教生 2287
名古屋市	白鳥1号墳	守山区上志段味字白鳥	名古屋市	遺跡整備	確認調査	70	H18.11.27 ~ H19.1.26	H19.2.26	18教生 2489
名古屋市	正木町遺跡	中区正木一丁目	名古屋市	その他建物	本発掘調査	90	H19.1.9 ~ H19.1.31	H19.2.26	18教生 2490
瀬戸市	塩草1号墳	塩草町	瀬戸市	区画整理	試掘調査	6.5	H18.7.25 ~ H18.7.25	H18.9.7	18教生 1208
春日井市	-	上条町三丁目	春日井市	集合住宅	試掘調査	834.17	H18.4.14 ~ H18.4.14	H18.4.28	18教生 214
春日井市	大留井高上遺跡	大留町地内	春日井市	区画整理	本発掘調査	244	H18.4.18 ~ H18.5.26	H18.6.29	18教生 677
春日井市	上条城跡	上条町二丁目	春日井市	その他開発	確認調査	106.5	H18.8.18 ~ H18.9.6	H18.10.10	18教生 1481
春日井市	神領絲田遺跡	神領町字絲田	春日井市	その他建物	本発掘調査	33	H18.12.13 ~ H18.12.26	H19.1.24	18教生 2288
春日井市	大留城跡	大留町字東島地内	春日井市	区画整理	確認調査	50	H18.11.27 ~ H18.12.26	H19.1.24	18教生 2289
春日井市	気噴第7号墳	気噴町字山本地内	春日井市	区画整理・公園造成	確認調査	15	H19.3.7 ~ H19.3.16	H19.3.30	18教生 2829
犬山市	妙感寺古墳	大字犬山字山寺	犬山市	個人住宅	試掘調査	1.6	H18.7.10 ~ H18.7.10	H18.8.1	18教生 941
犬山市	妙感寺古墳	大字犬山字東小島町、字天王坂	犬山市	集合住宅	試掘調査	6	H18.10.12 ~ H18.10.12	H18.10.30	18教生 1683
犬山市	上野遺跡	大字上野字大門外	犬山市	道路	試掘調査	12	H18.12.15 ~ H18.12.15	H19.1.10	18教生 2172
小牧市	南外山遺跡	大字南外山字東浦	小牧市	個人住宅	本発掘調査	140	H18.4.21 ~ H18.6.2	H18.6.5	18教生 470
小牧市	内方前遺跡	大字北外山	小牧市	個人住宅	確認調査	9	H18.5.8 ~ H18.5.9	H18.6.15	18教生 512
小牧市	新町遺跡	堀の内四丁目	小牧市	その他開発	確認調査	509	H18.5.15 ~ H18.5.25	H18.6.20	18教生 615
小牧市	南外山遺跡	大字南外山字北浦・東浦地内	小牧市	区画整理	本発掘調査	1309	H18.6.7 ~ H18.10.31	H18.7.19	18教生 812
小牧市	上御園遺跡	堀の内五丁目地内	小牧市	区画整理	本発掘調査	3000	H18.6.13 ~ H18.11.10	H18.7.19	18教生 813
小牧市	半之木原遺跡	郷中一丁目	小牧市	個人住宅	確認調査	433	H18.8.29 ~ H18.8.31	H18.9.26	18教生 1349
小牧市	南外山遺跡	大字南外山字北浦・東浦、大字北外山字南屋敷	小牧市	区画整理	本発掘調査	1080	H18.8.3 ~ H18.10.31	H18.12.12	18教生 1974
小牧市	高拍子遺跡	大字西之島字高拍子	小牧市	個人住宅	確認調査	237.07	H18.11.30 ~ H18.12.4	H19.1.10	18教生 2166
小牧市	小牧城下町遺跡(仮称)	堀の内三丁目	小牧市	その他建物	試掘調査	260	H18.8.1 ~ H18.9.14	H19.1.10	18教生 2167
小牧市	南外山遺跡	大字南外山	小牧市	個人住宅	本発掘調査	95	H18.9.25 ~ H18.10.27	H19.1.10	18教生 2168
小牧市	南外山遺跡	大字南外山	小牧市	個人住宅	本発掘調査	100	H18.10.20 ~ H18.11.29	H19.1.10	18教生 2169
小牧市	南外山遺跡	大字南外山	小牧市	個人住宅	確認調査	12	H18.8.25 ~ H18.8.28	H19.1.10	18教生 2170

小牧市	南外山遺跡	大字南外山	小牧市	個人住宅	確認調査	2	H18.11.14 ~ H18.11.14	H19.1.10	18教生 2171
小牧市	市之久田北浦遺跡	小牧五丁目	小牧市	集合住宅	確認調査	20	H19.2.20 ~ H19.3.2	H19.3.30	18教生 2807
小牧市	松山遺跡	外堀一丁目	小牧市	その他開発	確認調査	8	H19.2.20 ~ H19.3.2	H19.3.30	18教生 2808
稲沢市	尾張国分寺跡	矢合町中椎ノ木	稲沢市	遺跡整備	確認調査	200	H18.4.6 ~ H18.6.5	H18.4.18	18教生 140
稲沢市	辻惣山遺跡	春日井稲沢線都市計画道路整備事業予定地	稲沢市	道路	試掘調査	12	H18.7.3 ~ H18.7.12	H18.8.21	18教生 1093
稲沢市	大宮廻遺跡	大塚北一丁目	稲沢市	個人住宅	試掘調査	27	H18.10.12 ~ H18.10.12	H18.10.30	18教生 1682
稲沢市	高御堂遺跡	高御堂一丁目	稲沢市	個人住宅	試掘調査	12	H19.1.11 ~ H19.1.11	H19.2.9	18教生 2381
尾張旭市	越水A遺跡	印場元町北島	尾張旭市	集合住宅	試掘調査	2	H18.9.5 ~ H18.9.5	H19.1.18	18教生 2215
清須市	清洲城下町遺跡	清洲	清須市	学校	確認調査	15	H18.12.26 ~ H18.12.26	H19.1.24	18教生 2290
清須市	清洲城下町遺跡	清洲船舳町	清須市	宅地造成	確認調査	5	H19.1.10 ~ H19.1.10	H19.1.24	18教生 2291
北名古屋市	野崎城跡	野崎城屋敷	北名古屋市	集合住宅	確認調査	308.35	H18.9.5 ~ H18.9.6	H18.9.19	18教生 1302
北名古屋市	八幡西遺跡	熊之庄八幡	北名古屋市	その他開発	試掘調査	2	H19.2.20 ~ H19.2.20	H19.3.6	18教生 2595
北名古屋市	中之郷北遺跡	中之郷諏訪	北名古屋市	個人住宅	試掘調査	7.2	H18.8.24 ~ H18.8.24	H18.9.7	18教生 1231
春日町	清洲城下町遺跡 (武衛家居城)	大字落合字杵前地内	春日町	農業関連	試掘調査	19	H19.2.1 ~ H19.2.1	H19.3.6	18教生 2596
春日町	清洲城下町遺跡 (武衛家居城)	大字落合字杵前地内	春日町	農業関連	試掘調査	6.3	H19.2.19 ~ H19.2.19	H19.3.6	18教生 2597
大口町	福田遺跡	豊田三丁目	大口町	その他建物	確認調査	4.8	H18.4.22 ~ H18.5.17	H18.6.15	18教生 515
扶桑町	-	大字高雄字中屋敷25ほか	扶桑町	宅地造成	試掘調査	14	H18.3.30 ~ H18.3.30	H18.4.14	18教生 69
東海市	畑間遺跡 東畑遺跡	大田町東畑地内	東海市	区画整理	本発掘調査	1350	H18.5.15 ~ H18.11.28	H18.12.12	18教生 1976
東海市	郷中遺跡	大田町郷中	東海市	区画整理	確認調査	8	H18.10.25 ~ H18.10.25	H18.12.12	18教生 1977
知多市	下内橋遺跡	八幡字荒古前	知多市	集合住宅	確認調査	2	H18.4.14 ~ H18.4.14	H18.4.21	18教生 158
知多市	大草城跡	大草字東屋敷	知多市	集合住宅	確認調査	8	H18.8.11 ~ H18.8.11	H18.8.21	18教生 1100
阿久比町	-	大字宮津字五反田、 大字板山字狐追、字 上山田、字捻池	阿久比町	区画整理	試掘調査	-	H19.2.10 ~ H19.2.10	H19.2.26	18教生 2492
美浜町	河和城跡	大字河和字西谷	美浜町	公園造成	確認調査	1.19	H18.7.26 ~ H18.7.27	H18.9.7	18教生 1230
岡崎市	岡崎城跡	康生町地内	岡崎市	遺跡整備	確認調査	17.658	H18.7.4 ~ H18.7.22	H18.4.28	18教生 213
岡崎市	坂戸遺跡	島坂町字西三本木	岡崎市	その他建物	試掘調査	79	H18.6.20 ~ H18.6.22	H18.10.10	18教生 1482
岡崎市	生平遺跡	岩津町字生平	岡崎市	個人住宅	試掘調査	6	H18.8.1 ~ H18.8.3	H18.10.10	18教生 1483
岡崎市	細田遺跡	洞町字細田	岡崎市	個人住宅	確認調査	6	H18.8.7 ~ H18.8.7	H18.10.10	18教生 1484
岡崎市	小針城跡	小針町字城跡	岡崎市	個人住宅	確認調査	4	H19.1.25 ~ H19.1.25	H19.2.9	18教生 2380
刈谷市	大西貝塚	泉田町半崎	刈谷市	集合住宅	本発掘調査	156	H18.8.7 ~ H18.8.31	H18.12.12	18教生 1978
安城市	本證寺境内地	安城町野寺町野寺	安城市	自然崩壊	確認調査	7	H18.3.14 ~ H18.3.31	H18.4.18	18教生 139
安城市	-	桜井町地内	安城市	区画整理	試掘調査	34	H18.3.9 ~ H18.3.31	H18.5.16	18教生 268
安城市	高畑遺跡	高木町高畑	安城市	個人住宅	本発掘調査	205.83	H18.4.12 ~ H18.5.5	H18.5.29	18教生 345
安城市	郷東遺跡	新田町郷東	安城市	個人住宅	確認調査	396.7	H18.5.9 ~ H18.5.9	H18.5.29	18教生 382
安城市	山ノ寺遺跡	桜井町山ノ寺	安城市	区画整理	本発掘調査	30	H18.3.29 ~ H18.3.31	H18.6.15	18教生 509
安城市	-	桜井町北阿原下	安城市	電信電話	試掘調査	9	H18.5.25 ~ H18.5.25	H18.6.15	18教生 510
安城市	坂戸・三本木遺跡	安城町三平	安城市	その他建物	確認調査	21	H18.5.23 ~ H18.5.24	H18.6.15	18教生 516
安城市	坂戸・三本木遺跡	安城町三平	安城市	その他建物	確認調査	21	H18.5.30 ~ H18.6.1	H18.6.15	18教生 517
安城市	小川志茂城跡	小川町志茂	安城市	その他開発	試掘調査	8	H18.6.6 ~ H18.6.6	H18.6.20	18教生 614
安城市	古井堤西遺跡	古井町桜塚	安城市	個人住宅	本発掘調査	89.9	H18.9.1 ~ H18.9.6	H18.9.19	18教生 1301

安城市	丸間谷遺跡	北山崎地内	安城市	道路	試掘調査	20	H18.9.22 ~ H18.9.22	H18.10.4	18教生 1424
安城市	古井堤西遺跡	古井町古井堤	安城市	個人住宅	確認調査	15	H18.9.7 ~ H18.9.12	H18.10.10	18教生 1480
安城市	森遺跡	里町宮西	安城市	宅地造成	確認調査	6	H18.11.1 ~ H18.11.1	H18.11.20	18教生 1817
安城市	古井堤西遺跡	古井町古井堤	安城市	鉄道	確認調査	70	H18.11.14 ~ H18.11.21	H19.2.9	18教生 2377
安城市	古井堤西遺跡	古井町古井堤	安城市	鉄道	本発掘調査	360.7	H18.12.5 ~ H18.12.30	H19.2.9	18教生 2378
安城市	下り坂遺跡	柿碓町東山	安城市	個人住宅	確認調査	5	H19.1.31 ~ H19.2.1	H19.2.26	18教生 2488
西尾市	八王子貝塚	西尾上町八王寺	西尾市	個人住宅	本発掘調査	150	H18.6.13 ~ H18.6.30	H18.6.29	18教生 675
西尾市	新御堂貝塚	八ッ面町貸売	西尾市	個人住宅	本発掘調査	100	H18.8.2 ~ H18.8.19	H18.8.21	18教生 1092
西尾市	若宮西遺跡	巨海町若宮西	西尾市	その他開発	本発掘調査	80	H18.10.2 ~ H18.10.31	H18.10.18	18教生 1575
西尾市	-	今川町前通	西尾市	その他建物	試掘調査	30	H19.3.6 ~ H19.3.8	H19.3.23	18教生 2725
知立市	八橋古城跡 (八橋葺香城跡)	八橋町城下	知立市	宅地造成	確認調査	270	H18.5.25 ~ H18.6.16	H18.7.12	18教生 753
知立市	八橋古城跡 (八橋葺香城跡)	八橋町城下	知立市	宅地造成	本発掘調査	1200	H18.7.14 ~ H18.10.20	H18.11.20	18教生 1815
幸田町	深溝城跡	大字深溝字丸ノ内	幸田町	宅地造成	確認調査	15	H18.5.25 ~ H18.6.2	H18.6.29	18教生 676
豊田市	梅坪遺跡	東梅坪町八丁目	豊田市	個人住宅	確認調査	41	H18.4.15 ~ H18.8.31	H18.4.10	18教生 42
豊田市	上原遺跡	上原町西山	豊田市	道路	試掘調査	40	H18.3.14 ~ H18.3.15	H18.4.10	18教生 56
豊田市	堂外戸遺跡	市木町堂外戸	豊田市	集合住宅	本発掘調査	5700	H18.4.3 ~ H19.3.31	H18.5.16	18教生 269
豊田市	梅坪遺跡	東梅坪町三丁目	豊田市	個人住宅	確認調査	34	H18.5.15 ~ H18.5.18	H18.6.5	18教生 471
豊田市	向山古墳	本徳町向山	豊田市	電信電話	確認調査	20	H18.6.27 ~ H18.6.29	H18.7.12	18教生 754
豊田市	神明遺跡	駕鴨町神明	豊田市	工場	本発掘調査	71	H18.5.22 ~ H18.6.14	H18.7.12	18教生 755
豊田市	神明遺跡	駕鴨町神明	豊田市	工場	確認調査	8	H18.7.11 ~ H18.7.12	H18.8.1	18教生 940
豊田市	拳母城 (七州城)跡	小坂本町八丁目	豊田市	その他開発	本発掘調査	173	H18.7.19 ~ H18.12.18	H18.8.8	18教生 1007
豊田市	拳母城 (七州城)跡	元城町一丁目	豊田市	その他建物	確認調査	3	H18.7.26 ~ H18.7.27	H18.8.8	18教生 1008
豊田市	高橋遺跡	高上二丁目	豊田市	個人住宅	本発掘調査	100	H18.7.31 ~ H18.8.15	H18.8.8	18教生 1009
豊田市	堂外戸遺跡	市木町沖田	豊田市	個人住宅	確認調査	7.5	H18.8.9 ~ H18.8.9	H18.9.7	18教生 1239
豊田市	拳母城 (七州城)跡	小坂本町八丁目	豊田市	道路	本発掘調査	382	H18.9.25 ~ H18.10.31	H18.11.27	18教生 1844
豊田市	栃原遺跡	東山町二丁目	豊田市	宅地造成	確認調査	217	H18.11.16 ~ H18.11.17	H18.12.12	18教生 1975
豊田市	曾根遺跡	森町三丁目	豊田市	遺跡整備	確認調査	2	H18.11.21 ~ H18.11.22	H18.12.25	18教生 2093
豊田市	高橋遺跡	上野町六丁目	豊田市	宅地造成	確認調査	28	H18.12.18 ~ H18.12.28	H19.1.10	18教生 2173
豊田市	上栃ノ実遺跡	則定町上栃ノ実	豊田市	個人住宅	確認調査	13.5	H19.2.19 ~ H19.2.28	H19.3.23	18教生 2724
三好町	荒畑遺跡	大字三好字荒畑地内	三好町	宅地造成・ 区画整理	確認調査・試掘調査	600	H17.11.15 ~ H18.2.15	H18.4.21	18教生 156
三好町	黒笹16・17・34・ 35・38号窯、 G60号窯	大字筋生字辰巳山・小 坂地内	三好町	その他開発	本発掘調査	7000	H18.1.10 ~ H18.11.30	H18.4.21	18教生 157
三好町	黒笹36・37号窯、 黒笹G98号窯	大字筋生字辰巳山・小 坂地内	三好町	宅地造成	本発掘調査	6000	H18.7.20 ~ H19.6.30	H19.3.6	18教生 2598
新城市	長篠城跡北遺跡	長篠字矢貝津	新城市	遺跡整備	確認調査	50	H18.11.6 ~ H18.11.30	H18.10.18	18教生 1574
新城市	横山広畑遺跡	横川字広畑	新城市	農業関連	試掘調査	70	H18.11.20 ~ H18.12.8	H19.1.10	18教生 2174
豊橋市	水洗遺跡	牛川町字瀬ノ上	豊橋市	その他開発	確認調査	2	H18.2.22 ~ H18.2.22	H18.4.10	18教生 28
豊橋市	吉田城址	関屋町ほか	豊橋市	宅地造成	確認調査	8	H18.3.22 ~ H18.3.24	H18.4.10	18教生 29
豊橋市	馬越長火塚古墳	石巻町字紺屋谷18ほか	豊橋市	遺跡整備	確認調査	200	H18.2.1 ~ H18.3.10	H18.4.10	18教生 30
豊橋市	枇杷遺跡・嵯峨 遺跡・木の根遺 跡・高嶋遺跡・ 西野遺跡	石巻本町地内	豊橋市	農業関連	本発掘調査	150	H17.8.22 ~ H18.3.31	H18.4.18	18教生 123

豊橋市	大坪遺跡	北岩田二丁目	豊橋市	宅地造成	確認調査	6	H18.4.7 ~ H18.4.7	H18.6.5	18教生 469
豊橋市	中郷西遺跡	牛川町字中郷地内	豊橋市	区画整理	確認調査	80	H18.5.24 ~ H18.5.26	H18.6.15	18教生 513
豊橋市	内田貝塚、 若宮遺跡	牟呂町字若宮	豊橋市	区画整理	本発掘調査	3500	H18.5.9 ~ H19.3.29	H18.6.20	18教生 616
豊橋市	南井原遺跡	嵩山町字南井原地内	豊橋市	農業関連	確認調査	9	H18.6.1 ~ H18.6.7	H18.6.29	18教生 673
豊橋市	王郷遺跡	小浜町	豊橋市	個人住宅	本発掘調査	150	H18.6.29 ~ H18.7.7	H18.7.19	18教生 816
豊橋市	中郷西遺跡・ 洗島遺跡	牛川町字郷中・洗島 地内	豊橋市	区画整理	本発掘調査	900	H18.5.1 ~ H18.6.30	H18.7.19	18教生 817
豊橋市	橋良遺跡	柱四番町	豊橋市	その他開発	確認調査	4	H18.8.22 ~ H18.8.22	H18.9.19	18教生 1299
豊橋市	吉田城址	関屋町	豊橋市	個人住宅	本発掘調査	60	H18.8.21 ~ H18.8.21	H18.9.26	18教生 1342
豊橋市	吉田城址	関屋町	豊橋市	個人住宅	本発掘調査	50	H18.8.22 ~ H18.8.22	H18.9.26	18教生 1343
豊橋市	吉田城址	関屋町	豊橋市	個人住宅	本発掘調査	60	H18.8.22 ~ H18.8.23	H18.9.26	18教生 1344
豊橋市	吉田城址	鍛冶町	豊橋市	宅地造成	試掘調査	4	H18.8.30 ~ H18.8.30	H18.9.26	18教生 1345
豊橋市	王郷遺跡	小浜町	豊橋市	宅地造成	試掘調査	6	H18.8.30 ~ H18.8.30	H18.9.26	18教生 1346
豊橋市	吉田城址	関屋町	豊橋市	宅地造成	試掘調査	10	H18.9.6 ~ H18.9.6	H18.9.26	18教生 1347
豊橋市	吉田城址	八町通三丁目	豊橋市	集合住宅	本発掘調査	240.73	H18.7.10 ~ H18.8.31	H18.9.26	18教生 1348
豊橋市	田濃遺跡、松ヶ谷 遺跡、棟曾利A 古窯、牛田遺跡、 東中田A古窯、B 古窯、D古窯、境 川遺跡	小島町～東細谷町	豊橋市	道路	確認調査	176	H18.7.12 ~ H18.9.15	H18.10.10	18教生 1520
豊橋市	吉田城址、 飽海遺跡	八町通五丁目	豊橋市	個人住宅	本発掘調査	140	H18.10.16 ~ H18.10.31	H18.11.20	18教生 1818
豊橋市	東中田A古窯	東細谷町	豊橋市	道路	確認調査	35	H18.11.1 ~ H18.11.1	H18.11.29	18教生 1885
豊橋市	田濃遺跡	小島町	豊橋市	道路	確認調査	16	H18.12.26 ~ H18.12.26	H19.1.4	18教生 2119
豊橋市	森信遺跡	賀茂町字森信	豊橋市	その他建物	本発掘調査	10	H18.11.22 ~ H18.11.22	H19.1.10	18教生 2175
豊橋市	吉田城址	関屋町	豊橋市	個人住宅	本発掘調査	135.75	H18.12.7 ~ H18.12.7	H19.1.10	18教生 2176
豊橋市	吉田城址	八町通三丁目	豊橋市	個人住宅	本発掘調査	81.22	H18.12.15 ~ H18.12.21	H19.1.10	18教生 2177
豊橋市	西側遺跡、洗島 遺跡、眼鏡下池 北遺跡	牛川町字西側・洗島・ 東側地内	豊橋市	区画整理	本発掘調査	1250	H18.8.16 ~ H18.12.15	H19.1.10	18教生 2178
豊橋市	吉田城址	関屋町	豊橋市	個人住宅	本発掘調査	64	H19.1.15 ~ H19.1.15	H19.2.9	18教生 2379
豊橋市	橋良遺跡	柱四番町	豊橋市	個人住宅	本発掘調査	55	H19.1.26 ~ H19.1.30	H19.2.26	18教生 2491
豊橋市	吉田城址	関屋町	豊橋市	個人住宅	本発掘調査	50	H19.1.19 ~ H19.1.24	H19.2.26	18教生 2517
豊橋市	吉田城址	関屋町	豊橋市	個人住宅	本発掘調査	50	H19.1.24 ~ H19.1.26	H19.2.26	18教生 2518
豊橋市	馬越長火塚古墳	石巻本町字紺屋谷	豊橋市	遺跡整備	確認調査	300	H19.2.1 ~ H19.3.9	H19.3.30	18教生 2772
豊橋市	吉田城址	関屋町	豊橋市	個人住宅	本発掘調査	34	H19.3.14 ~ H19.3.15	H19.3.30	18教生 2773
豊川市	下六光寺遺跡、 東赤土遺跡、 国分寺北遺跡、 白鳥遺跡	八幡町地内	豊川市	区画整理	本発掘調査	4201	H18.4.7 ~ H19.3.20	H19.3.30	18教生 2806
蒲郡市	赤日子遺跡	神ノ郷町宮前	蒲郡市	個人住宅	試掘調査	264.56	H18.5.1 ~ H18.7.4	H18.7.19	18教生 814
蒲郡市	蒲形神屋跡(県 遺跡台帳名は蒲 形城跡)	本町	蒲郡市	道路	本発掘調査	1000	H18.6.13 ~ H18.12.20	H18.7.19	18教生 815
蒲郡市	上ノ郷城跡	神ノ郷町城山	蒲郡市	遺跡整備	試掘調査	1500	H19.2.1 ~ H19.2.25	H19.3.23	18教生 2723
田原市	ニッ坂古窯跡	田原町ニッ坂	田原市	その他建物	本発掘調査	800	H18.1.10 ~ H18.6.9	H18.6.29	18教生 674

(4) 土木工事等の届出・通知

93条による通知

市町村名	遺跡名	所在地	届出者	届出日	工事内容	県文書番号	指示事項
一宮市	刈安賀城址	大和町刈安賀字火口上	個人	H18.4.12	個人住宅	H18.4.18	18教生131 工事立会
一宮市	馬見塚遺跡	馬見塚字西ノ山	一建設株式会社代表取締役	H18.7.25	個人住宅	H18.8.1	18教生948 工事立会
一宮市	西大門遺跡	伝法寺土地区画整理事業	個人	H18.10.12	個人住宅	H18.10.18	18教生1585 工事立会
一宮市	薬師堂廃寺	大和町刈安賀字薬師堂	個人	H18.11.28	個人住宅	H18.12.12	18教生1983 工事立会
一宮市	馬引横手遺跡	大和町馬引字横手	旭化成ホームズ株式会社中部営業本部名古屋第一特販営業所長	H18.12.21	個人住宅	H19.1.10	18教生2136 工事立会
一宮市	馬見塚遺跡	馬見塚	個人	H19.1.23	集合住宅	H19.2.2	18教生2345 工事立会
一宮市	伝法寺廃寺	丹陽町伝法寺字上蜻蛉	個人	H19.1.30	集合住宅	H19.2.9	18教生2382 工事立会
一宮市	福塚前遺跡	今伊勢町馬寄福塚前	個人	H19.2.2	個人住宅	H19.2.9	18教生2387 工事立会
瀬戸市	石田遺跡	池田町	岡田建設(株) 代表取締役	H18.3.31	宅地造成・その他建物	H18.4.18	18教生126 工事立会
瀬戸市	石田遺跡	池田町	岡田建設(株) 代表取締役	H18.3.31	宅地造成・その他建物	H18.4.18	18教生127 工事立会
瀬戸市	石田遺跡	池田町	岡田建設(株) 代表取締役	H18.3.31	宅地造成・その他建物	H18.4.18	18教生128 工事立会
瀬戸市	石田遺跡	池田町	岡田建設(株) 代表取締役	H18.3.31	宅地造成・その他建物	H18.4.18	18教生129 工事立会
瀬戸市	内田町遺跡	三沢町二丁目	個人	H18.3.31	個人住宅	H18.4.18	18教生130 工事立会
瀬戸市	幡山遺跡	瀬戸口町	個人	H18.4.18	個人住宅	H18.4.24	18教生173 工事立会
瀬戸市	神川町遺跡	神川町	タクトホーム株式会社代表取締役	H18.5.29	個人住宅	H18.6.15	18教生522 工事立会
瀬戸市	品野西遺跡	品野西土地区画整理	個人	H18.6.6	個人住宅	H18.6.19	18教生591 工事立会
瀬戸市	品野西遺跡	品野西土地区画整理	個人	H18.6.6	個人住宅	H18.6.19	18教生595 工事立会
瀬戸市	石田遺跡	石田町	東新住建(株) 代表取締役	H18.6.23	個人住宅	H18.6.29	18教生697 工事立会
瀬戸市	石田遺跡	池田町	個人	H18.6.13	個人住宅	H18.6.29	18教生698 工事立会
瀬戸市	八床5号窯跡	品野町四丁目	セントラル興産(株)代表取締役	H18.6.13	土砂採取	H18.6.29	18教生699 工事立会
瀬戸市	大津城跡	八幡台八丁目	(株)NTTドコモ東海代表取締役社長	H18.7.13	電信電話	H18.8.8	18教生969 工事立会
瀬戸市	若宮遺跡	若宮三丁目	(株)NTTドコモ東海代表取締役社長	H18.7.13	電信電話	H18.8.8	18教生970 工事立会
瀬戸市	品野西遺跡	瀬戸品野西土地区画整理	個人	H18.8.24	個人住宅	H18.9.7	18教生1233 工事立会
瀬戸市	幡山遺跡	福元町	岡田建設株式会社代表取締役	H18.9.12	宅地造成	H18.10.2	18教生1462 工事立会
瀬戸市	幡山遺跡	瀬戸口町	東新住建株式会社代表取締役	H18.8.17	個人住宅	H18.10.13	18教生1537 工事立会
瀬戸市	品野中部遺跡	品野町	個人	H18.10.16	個人住宅	H18.10.30	18教生1688 工事立会
瀬戸市	若宮遺跡	若宮町	個人	H18.10.10	個人住宅	H18.10.30	18教生1689 工事立会
瀬戸市	品野西遺跡	品野町六丁目	個人	H18.9.20	個人住宅	H18.10.30	18教生1690 工事立会
瀬戸市	惣作鐘場遺跡	惣作町地内	中部電力株式会社旭名東営業所長	H18.11.13	その他開発	H18.11.29	18教生1938 工事立会
瀬戸市	幡山遺跡	幡山町	岡田建設株式会社代表取締役	H18.12.6	宅地造成	H18.12.25	18教生2098 工事立会
瀬戸市	品野西遺跡	品野町四丁目	個人	H18.12.6	個人住宅	H18.12.25	18教生2101 工事立会
瀬戸市	上水野遺跡	穴田町	個人	H19.1.26	個人住宅	H19.2.15	18教生2428 工事立会
瀬戸市	幡山遺跡	幡山町	個人	H19.1.25	個人住宅	H19.2.15	18教生2429 工事立会
瀬戸市	上水野遺跡	上水野町	個人	H19.2.23	個人住宅	H19.3.6	18教生2586 工事立会
瀬戸市	若宮遺跡	田中町	個人	H19.3.6	宅地造成	H19.3.30	18教生2778 工事立会
春日井市	大留井高上遺跡	気噴町字向田	春日井大留上土地区画整理組合 理事長	H18.4.3	区画整理	H18.4.18	18教生135 発掘調査
春日井市	神領屋敷田遺跡	春日井神領土地区画整理	(株)サンヨーハウジング名古屋 代表取締役社長	H18.6.19	個人住宅	H18.6.29	18教生700 工事立会

春日井市	大留井高上遺跡	春日井大留土地区画整理	東新住建(株) 代表取締役	H18.7.21	個人住宅	H18.8.8	18教生 965	慎重工事
春日井市	堀ノ内表遺跡	堀ノ内町字東浦	個人	H18.8.7	個人住宅	H18.8.21	18教生 1098	工事立会
春日井市	松河戸遺跡	松河戸町字安賀	㈱エヌティティドコモ東海 代表取締役社長	H18.8.8	電信電話	H18.9.1	18教生 1179	慎重工事
春日井市	大留六反田遺跡	大留土地区画整理	㈱サンヨーハウジング 名古屋 代表取締役社長	H18.9.21	個人住宅	H18.10.2	18教生 1455	工事立会
春日井市	松河戸遺跡	松河戸町字安賀	個人	H18.12.27	個人住宅	H19.1.18	18教生 2206	慎重工事
春日井市	南気噴向田遺跡	春日井南気噴土地区画整理	個人	H19.1.11	個人住宅	H19.1.24	18教生 2271	慎重工事
春日井市	松河戸遺跡	松河戸町字提腰	個人	H18.4.1	個人住宅	H18.4.18	18教生 133	慎重工事
犬山市	妙感寺古墳	大字犬山字山寺	個人	H18.7.19	個人住宅	H18.8.8	18教生 1013	工事立会
江南市	角畑遺跡	高屋町大門	個人	H18.4.7	個人住宅	H18.4.14	18教生 72	工事立会
江南市	南大塚古墳	宮後町王塚	個人	H18.7.11	集合住宅	H18.7.19	18教生 832	工事立会
江南市	南大塚古墳	宮後町王塚	東新住建(株)代表取締役	H18.7.11	宅地造成	H18.7.19	18教生 833	工事立会
江南市	宮東遺跡	山尻町本丸	個人	H18.8.4	個人住宅	H18.8.11	18教生 1041	工事立会
江南市	長塚遺跡	木賀東町新塚地内	中部電力株式会社 小牧営業所長	H18.9.7	その他開発	H18.9.19	18教生 1312	工事立会
江南市	南大塚古墳	宮後町王塚	サン都市開発株式会 社代表取締役	H18.10.5	集合住宅	H18.10.18	18教生 1580	工事立会
江南市	砂場裏遺跡	宮後町中町	個人	H18.11.2	個人住宅	H18.11.20	18教生 1853	工事立会
江南市	西屋遺跡	赤童子町桜道	個人	H19.3.8	集合住宅	H19.3.23	18教生 2721	工事立会
小牧市	南外山遺跡	大字南外山字東浦	個人	H18.4.4	個人住宅	H18.4.14	18教生 71	発掘調査
小牧市	小木孤塚遺跡	小木二丁目	個人	H18.4.19	個人住宅	H18.4.28	18教生 210	工事立会
小牧市	内方前遺跡	小牧南土地区画整理事業	個人	H18.5.12	個人住宅	H18.5.29	18教生 350	工事立会
小牧市	舟津宮前遺跡	大字舟津字宮前	中部電力株式会社 小牧営業所長	H18.5.31	その他開発	H18.6.15	18教生 521	慎重工事
小牧市	上御園遺跡	堀の内五丁目	中部電力株式会社 小牧営業所長	H18.6.6	その他開発	H18.6.15	18教生 528	慎重工事
小牧市	上御園遺跡	堀の内五丁目	個人	H18.6.8	個人住宅	H18.6.15	18教生 559	慎重工事
小牧市	上御園遺跡	小牧堀の内土地区画整理事業	個人	H18.7.4	個人住宅	H18.7.19	18教生 822	慎重工事
小牧市	上御園遺跡	堀の内五丁目	個人	H18.7.24	個人住宅	H18.8.1	18教生 951	慎重工事
小牧市	上御園遺跡	小牧堀の内土地区画整理	個人	H18.7.26	個人住宅	H18.8.8	18教生 973	慎重工事
小牧市	上御園遺跡	堀の内五丁目	個人	H18.7.28	個人住宅	H18.8.8	18教生 974	慎重工事
小牧市	牛屋遺跡	大字入鹿出新田字牛屋	個人	H18.8.10	道路・宅地造成	H18.8.21	18教生 1099	慎重工事
小牧市	上御園遺跡	堀の内五丁目	個人	H18.9.7	個人住宅	H18.9.19	18教生 1318	慎重工事
小牧市	上御園遺跡	堀の内五丁目	個人	H18.9.11	個人住宅	H18.9.26	18教生 1383	慎重工事
小牧市	半之木原遺跡	郷中一丁目	個人	H18.9.11	個人住宅	H18.9.26	18教生 1384	工事立会
小牧市	半之木原遺跡	郷中一丁目	個人	H18.9.11	個人住宅	H18.9.26	18教生 1385	工事立会
小牧市	南外山遺跡	小牧南土地区画整理事業	個人	H18.9.19	個人住宅	H18.9.26	18教生 1390	発掘調査
小牧市	上御園遺跡	堀の内五丁目	有限会社フェスタ 代表取締役	H18.9.29	その他建物	H18.10.13	18教生 1540	慎重工事
小牧市	藤島町居屋敷北遺跡	藤島町居屋敷	個人	H18.10.11	個人住宅	H18.10.18	18教生 1592	工事立会
小牧市	上御園遺跡	小牧堀の内土地区画整理	個人	H18.10.19	個人住宅	H18.10.30	18教生 1691	慎重工事
小牧市	竹林南遺跡	東二丁目	個人	H18.10.31	個人住宅	H18.11.13	18教生 1776	工事立会
小牧市	上御園遺跡	堀の内五丁目	個人	H18.10.31	個人住宅	H18.11.13	18教生 1777	慎重工事
小牧市	上御園遺跡	堀の内五丁目	個人	H18.10.31	個人住宅	H18.11.13	18教生 1778	慎重工事
小牧市	南外山遺跡	尾張北部都市計画事業小 牧南土地区画	個人	H18.11.10	個人住宅	H18.11.29	18教生 1931	工事立会
小牧市	南外山遺跡	尾張北部都市計画事業小 牧南土地区画	個人	H18.11.10	個人住宅	H18.11.29	18教生 1932	工事立会

小牧市	高拍子遺跡	大字西之島字高拍子	個人	H18.12.5	個人住宅	H18.12.14	18教生 2022	工事立会
小牧市	上御園遺跡	堀の内五丁目地内	小牧堀の内土地区画整理 組合 理事長	H19.1.18	区画整理	H19.2.2	18教生 2341	工事立会
小牧市	浜井場遺跡	大字北外山地内	中部電力株式会社 小牧営業所長	H19.2.6	その他開発	H19.2.15	18教生 2443	慎重工事
小牧市	上御園遺跡	堀の内土地区画整理	個人	H19.2.6	個人住宅	H19.2.26	18教生 2503	慎重工事
小牧市	高拍子遺跡	大字西之島地内	中部電力株式会社 小牧営業所長	H19.2.13	その他開発	H19.2.26	18教生 2504	慎重工事
小牧市	上御園遺跡	堀の内五丁目地内	愛知県経済農業協同組合 連合会 代表理事 理事長	H19.2.23	宅地造成	H19.3.6	18教生 2592	慎重工事
小牧市	上御園遺跡	小牧堀の内土地区画整理 組合	個人	H19.3.5	集合住宅	H19.3.16	18教生 2660	慎重工事
小牧市	南外山遺跡	大字南外山	個人	H19.3.9	個人住宅	H19.3.23	18教生 2718	発掘調査
小牧市	東田中宮前遺跡	大字東田中宮浦	個人	H19.3.16	個人住宅	H19.3.30	18教生 2776	工事立会
稲沢市	横地熊野遺跡	小寺町一丁目	個人	H18.3.31	個人住宅	H18.4.10	18教生 41	工事立会
稲沢市	穴新田遺跡	稲葉五丁目	個人	H18.4.3	個人住宅	H18.4.18	18教生 125	工事立会
稲沢市	醒ヶ井遺跡	稲島十二丁目	個人	H18.4.27	その他建物	H18.5.18	18教生 324	工事立会
稲沢市	鎌倉街道周辺遺跡	下津大門町	個人	H18.4.27	その他建物	H18.5.18	18教生 325	工事立会
稲沢市	犬城遺跡	井堀下郷町	個人	H18.5.2	個人住宅	H18.5.18	18教生 326	工事立会
稲沢市	砂畑遺跡	千代四丁目	個人	H18.5.22	個人住宅	H18.6.5	18教生 479	工事立会
稲沢市	北島町遺跡	北島町六所	個人	H18.5.31	集合住宅	H18.6.15	18教生 524	工事立会
稲沢市	木全遺跡	木全町二丁目	個人	H18.5.30	個人住宅	H18.6.15	18教生 525	工事立会
稲沢市	尾張国府跡	松下二丁目	個人	H18.6.1	個人住宅	H18.6.15	18教生 526	工事立会
稲沢市	大宮北畑遺跡	井之口大宮町	個人	H18.6.6	個人住宅	H18.6.15	18教生 560	工事立会
稲沢市	尾張国府跡	松下二丁目	個人	H18.6.7	個人住宅	H18.6.15	18教生 562	工事立会
稲沢市	高御堂遺跡	高御堂二丁目	個人	H18.7.6	個人住宅	H18.7.19	18教生 834	工事立会
稲沢市	奥田町遺跡	奥田町城戸切	個人	H18.7.6	個人住宅	H18.7.19	18教生 835	工事立会
稲沢市	平・山口遺跡	山口町江東	個人	H18.7.7	個人住宅	H18.7.19	18教生 836	工事立会
稲沢市	下津長田遺跡	下津鞍掛町	個人	H18.7.11	個人住宅	H18.7.19	18教生 837	工事立会
稲沢市	尾張国府跡	国府宮四丁目	個人	H18.7.11	個人住宅	H18.7.19	18教生 838	工事立会
稲沢市	下津長田遺跡	下津鞍掛町	個人	H18.7.12	個人住宅	H18.7.25	18教生 884	工事立会
稲沢市	日下部屋敷遺跡	日下部中町五丁目	個人	H18.7.12	個人住宅	H18.7.25	18教生 885	工事立会
稲沢市	尾張国府跡	松下二丁目	個人	H18.7.19	個人住宅	H18.7.25	18教生 886	工事立会
稲沢市	子安賀遺跡	島子安賀町	個人	H18.7.26	個人住宅	H18.8.8	18教生 967	工事立会
稲沢市	小市畑遺跡	横地六丁目	個人	H18.7.28	個人住宅	H18.8.8	18教生 968	工事立会
稲沢市	西溝口遺跡	西溝口町北郷	個人	H18.7.20	個人住宅	H18.8.8	18教生 1010	工事立会
稲沢市	下津北山遺跡	下津南山町	個人	H18.7.24	個人住宅	H18.8.8	18教生 1011	工事立会
稲沢市	塚之上遺跡	竹腰中町	個人	H18.7.28	個人住宅	H18.8.8	18教生 1012	工事立会
稲沢市	陸田東出遺跡	稲沢中島都市計画事業下 津陸田土地区画整理事業	個人	H18.8.2	個人住宅	H18.8.11	18教生 1033	工事立会
稲沢市	鎌倉街道周辺遺跡	下津二本杉町	個人	H18.8.2	個人住宅	H18.8.11	18教生 1039	工事立会
稲沢市	陸田白山遺跡	陸田白山町	個人	H18.8.9	個人住宅	H18.8.21	18教生 1102	工事立会
稲沢市	重本・池部遺跡	重本三丁目	個人	H18.8.9	個人住宅	H18.8.21	18教生 1103	工事立会
稲沢市	醒ヶ井遺跡	稲島十二丁目	個人	H18.8.10	個人住宅	H18.8.21	18教生 1104	工事立会
稲沢市	増田屋敷遺跡	増田南町	個人	H18.8.10	個人住宅	H18.8.21	18教生 1105	工事立会
稲沢市	日下部六角堂遺跡	日下部中町二丁目	個人	H18.8.10	個人住宅	H18.8.21	18教生 1111	工事立会

稲沢市	長束北浦遺跡	長束町北浦	(株)ウツフレンド代表取締役	H18.8.18	個人住宅	H18.8.28	18教生 1125	工事立会
稲沢市	正明寺市場遺跡	正明寺二丁目	個人	H18.9.1	個人住宅	H18.9.7	18教生 1238	工事立会
稲沢市	松野遺跡	奥田下河町	個人	H18.9.8	個人住宅	H18.9.19	18教生 1313	工事立会
稲沢市	赤池西出遺跡	赤池西出町	個人	H18.9.11	個人住宅	H18.9.19	18教生 1341	工事立会
稲沢市	四ッ谷遺跡	井之口四家屋	関西電力株式会社 東海支社長	H18.9.11	その他開発	H18.9.19	18教生 1315	工事立会
稲沢市	下津北山遺跡	稲沢中島都市計画事業 土地区画整理事業	個人	H18.9.12	個人住宅	H18.9.19	18教生 1316	工事立会
稲沢市	尾張国府跡	国府宮四丁目	個人	H18.9.14	集合住宅	H18.9.26	18教生 1389	工事立会
稲沢市	奥田町遺跡	奥田町城戸切	個人	H18.9.22	個人住宅	H18.10.2	18教生 1463	工事立会
稲沢市	縄境遺跡	矢合町宮屋敷	個人	H18.9.29	個人住宅	H18.10.13	18教生 1539	工事立会
稲沢市	北島町遺跡	北島町大門東 大門西	中部抵抗器株式会社 代表取締役	H18.10.10	工場	H18.10.18	18教生 1583	工事立会
稲沢市	下津北山遺跡	尾張西部都市拠点地区 土地区画整理事業	個人	H18.10.11	個人住宅	H18.10.18	18教生 1587	工事立会
稲沢市	木全遺跡	木全二丁目	個人	H18.10.11	個人住宅	H18.10.18	18教生 1588	工事立会
稲沢市	鎌倉街道周辺遺跡	下津二本杉	個人	H18.10.19	個人住宅	H18.10.30	18教生 1692	工事立会
稲沢市	縄境遺跡	矢合町内廻間	個人	H18.10.23	個人住宅	H18.10.30	18教生 1700	工事立会
稲沢市	大宮廻遺跡	大塚北一丁目	東新住建株式会社 代表取締役	H18.10.27	個人住宅	H18.11.13	18教生 1772	慎重工事
稲沢市	平野・小寺遺跡	平野町二丁目	個人	H18.10.31	個人住宅	H18.11.13	18教生 1773	工事立会
稲沢市	松葉添遺跡	大塚町松葉添	個人	H18.11.6	個人住宅	H18.11.20	18教生 1848	工事立会
稲沢市	大塚東屋敷遺跡	大塚北六丁目	個人	H18.11.6	個人住宅	H18.11.20	18教生 1849	工事立会
稲沢市	塔の越遺跡	長野三丁目	有限会社栄和工務店 代表取締役	H18.11.7	その他建物	H18.11.20	18教生 1854	工事立会
稲沢市	穴新田遺跡	稲葉五丁目	個人	H18.11.9	個人住宅	H18.11.20	18教生 1855	工事立会
稲沢市	八サバ遺跡	小池二丁目	個人	H18.11.27	集合住宅	H18.12.12	18教生 1981	工事立会
稲沢市	高御堂遺跡	高御堂一丁目	個人	H18.12.4	個人住宅	H18.12.14	18教生 2016	工事立会
稲沢市	大宮廻遺跡	大塚北一丁目	一建設株式会社 春日井営業所	H18.12.14	個人住宅	H19.1.10	18教生 2135	工事立会
稲沢市	木全遺跡	木全二丁目	個人	H18.12.22	個人住宅	H19.1.10	18教生 2141	工事立会
稲沢市	大宮廻遺跡	稲沢町前田	個人	H18.12.22	個人住宅	H19.1.10	18教生 2142	工事立会
稲沢市	鷲尾遺跡	平和町鷲尾	個人	H18.12.27	個人住宅	H19.1.10	18教生 2144	工事立会
稲沢市	東畑廃寺跡	稲島町二の宮、北屋	個人	H18.12.26	個人住宅	H19.1.10	18教生 2145	工事立会
稲沢市	木全遺跡	木全二丁目	個人	H18.12.27	個人住宅	H19.1.10	18教生 2146	工事立会
稲沢市	シノギ遺跡	小池三丁目	個人	H18.12.11	個人住宅	H19.1.24	18教生 2779	工事立会
稲沢市	平野・小寺遺跡	小寺町三丁目	ソフトバンクモバイル株式会社 代表執行役社長兼CEO	H19.1.16	電信電話	H19.1.24	18教生 2280	工事立会
稲沢市	大宮・北畑遺跡	井之口大宮町	個人	H19.1.18	個人住宅	H19.1.24	18教生 2281	工事立会
稲沢市	蓮池遺跡	幸町	個人	H19.1.18	集合住宅	H19.1.24	18教生 2282	工事立会
稲沢市	天神前遺跡	治郎丸石塚町	個人	H19.1.22	個人住宅	H19.2.2	18教生 2346	工事立会
稲沢市	焼餅畑遺跡	千代町天神	個人	H19.1.23	個人住宅	H19.2.2	18教生 2351	工事立会
稲沢市	高御堂遺跡	高御堂二丁目	個人	H19.1.26	個人住宅	H19.2.9	18教生 2384	工事立会
稲沢市	下津長田遺跡	下津町地内	IC-株式会社代表取締役	H19.2.1	その他建物	H19.2.15	18教生 2434	工事立会
稲沢市	高御堂遺跡	稲沢町前田五丁目	個人	H19.2.2	個人住宅	H19.2.15	18教生 2435	工事立会
稲沢市	石畑塚畑遺跡	石橋三丁目	東新住建株式会社 代表取締役	H19.2.6	個人住宅	H19.2.15	18教生 2436	工事立会
稲沢市	大宮・北畑遺跡	井之口大宮町	個人	H19.2.8	個人住宅	H19.2.15	18教生 2441	工事立会
稲沢市	大塚東屋敷遺跡	大塚北八丁目	個人	H19.2.13	個人住宅	H19.2.26	18教生 2508	工事立会

稲沢市	下津北山遺跡	尾張西部都市拠点地区 土地区画整理事業	個人	H19.2.14	個人住宅	H19.2.26	18教生 2509	工事立会
稲沢市	下津小井戸遺跡	下津小井戸町	個人	H19.2.15	集合住宅	H19.2.26	18教生 2510	工事立会
稲沢市	日下部・六角堂遺跡	日下部中町一丁目	個人	H19.2.19	個人住宅	H19.3.6	18教生 2584	工事立会
稲沢市	日下部・六角堂遺跡	六角堂東町五丁目	個人	H19.2.19	個人住宅	H19.3.6	18教生 2585	工事立会
稲沢市	下津小井戸遺跡	尾張西部都市拠点地区 土地区画整理	個人	H19.2.27	集合住宅	H19.3.6	18教生 2591	工事立会
稲沢市	鎌倉街道周辺遺跡	下津大門町	サワコムスエンジニアリング株式 会社東海支店支店長	H19.3.5	電信電話	H19.3.16	18教生 2656	工事立会
稲沢市	奥田町遺跡	奥田計用町	個人	H19.3.5	個人住宅	H19.3.16	18教生 2657	工事立会
稲沢市	下津小井戸遺跡	稲沢中島都市計画事業下 津陸田土地区画整理事業	個人	H19.3.7	個人住宅	H19.3.16	18教生 2664	工事立会
稲沢市	三島屋敷遺跡	矢合町紺屋浦	個人	H19.3.8	個人住宅	H19.3.16	18教生 2665	工事立会
稲沢市	醒ヶ井遺跡	小沢一丁目	個人	H19.3.13	集合住宅	H19.3.23	18教生 2719	工事立会
稲沢市	北島町遺跡	北島三丁目	個人	H19.3.14	その他建物	H19.3.23	18教生 2720	工事立会
稲沢市	日下部・六角堂遺跡	日下部中町三丁目	個人	H19.3.23	集合住宅	H19.3.30	18教生 2805	工事立会
稲沢市	下津北山遺跡	稲沢中島都市計画事業尾 張西部都市拠点地区土 地区画整理事業	個人	H19.3.26	個人住宅	H19.3.30	18教生 2827	工事立会
尾張旭市	糸里遺跡	尾張旭印場特定区画整理	イクラゴ-ルデンホーム 株式会社代表取締役	H18.12.18	集合住宅	H19.1.18	18教生 2214	工事立会
尾張旭市	狩宿城跡	狩宿町三丁目	個人	H19.3.7	集合住宅	H19.3.16	18教生 2659	慎重工事
岩倉市	岩倉城跡	下本町丸之内	個人	H18.7.6	集合住宅	H18.8.1	18教生 952	工事立会
岩倉市	天神遺跡	泉町板屋	個人	H18.8.4	個人住宅	H18.8.21	18教生 1096	工事立会
岩倉市	真光寺遺跡	下本町真光寺	個人	H18.9.4	個人住宅	H18.9.19	18教生 1311	工事立会
岩倉市	東郷前遺跡	八劔町郷前	個人	H18.10.30	集合住宅	H18.11.20	18教生 1847	工事立会
岩倉市	寺山遺跡	川井町寺山	個人	H18.12.6	個人住宅	H18.12.14	18教生 2021	工事立会
清須市	清洲城下町遺跡	西市場一丁目	個人	H18.4.1	個人住宅	H18.4.14	18教生 70	工事立会
清須市	清洲城下町遺跡	清洲菅田	個人	H18.4.13	個人住宅	H18.4.24	18教生 171	工事立会
清須市	清洲城下町遺跡	鍋片一丁目	個人	H18.4.17	集合住宅	H18.4.24	18教生 172	工事立会
清須市	清洲城下町遺跡	清洲三丁目	個人	H18.4.7	個人住宅	H18.4.28	18教生 206	工事立会
清須市	朝日遺跡	朝日貝塚	個人	H18.4.19	工場	H18.4.28	18教生 207	工事立会
清須市	清洲城下町遺跡	西市場二丁目	個人	H18.5.11	個人住宅	H18.5.18	18教生 327	工事立会
清須市	小田井城跡	西枇杷島町古城2丁目	一建設株式会社 代表取締役	H18.5.16	個人住宅	H18.5.29	18教生 387	工事立会
清須市	清洲城下町遺跡	土田土地区画整理組合	東新住建(株) 代表取締役	H18.5.17	個人住宅	H18.5.29	18教生 388	工事立会
清須市	清洲城下町遺跡	清洲内須ヶ口	個人	H18.5.16	道路	H18.5.29	18教生 389	工事立会
清須市	清洲城下町遺跡	清洲内須ヶ口	丸一工業株式会社 代表取締役	H18.5.16	宅地造成	H18.5.29	18教生 390	工事立会
清須市	土田遺跡	土田土地区画整理組合	東新住建(株) 代表取締役	H18.5.25	個人住宅	H18.6.5	18教生 481	工事立会
清須市	清洲城下町遺跡	清洲本町	個人	H18.5.26	個人住宅	H18.6.5	18教生 482	工事立会
清須市	清洲城下町遺跡	清洲	個人	H18.5.30	個人住宅	H18.6.5	18教生 483	工事立会
清須市	清洲城下町遺跡	鍋片一丁目	個人	H18.6.9	個人住宅	H18.6.20	18教生 617	工事立会
清須市	廻間遺跡	土田土地区画整理組合	東新住建(株) 代表取締役	H18.6.9	個人住宅	H18.6.20	18教生 618	工事立会
清須市	土田遺跡	土田土地区画整理組合	東新住建(株) 代表取締役	H18.6.9	個人住宅	H18.6.20	18教生 619	工事立会
清須市	清洲城下町遺跡	清洲池新田	林本建設(株) 代表者	H18.6.20	個人住宅	H18.6.30	18教生 718	工事立会
清須市	清洲城下町遺跡	清洲天王北	個人	H18.6.20	個人住宅	H18.6.30	18教生 719	工事立会
清須市	土田遺跡	土田小松野	個人	H18.6.20	個人住宅	H18.6.30	18教生 720	工事立会

清須市	土田遺跡	土田郷中切	個人	H18.6.20	個人住宅	H18.6.30	18教生 721	工事立会
清須市	小田井城跡	西枇杷島町城並二丁目	個人	H18.6.20	個人住宅	H18.6.30	18教生 722	工事立会
清須市	清洲城下町遺跡	新清洲4丁目	個人	H18.6.22	個人住宅	H18.6.30	18教生 723	工事立会
清須市	清洲城下町遺跡	土田土地区画整理	個人	H18.7.11	個人住宅	H18.7.25	18教生 878	工事立会
清須市	土田遺跡	土田土地区画整理	個人	H18.7.12	個人住宅	H18.7.25	18教生 879	工事立会
清須市	清洲城下町遺跡	清須内須ヶ口	個人	H18.7.12	個人住宅	H18.7.25	18教生 880	工事立会
清須市	土田遺跡	土田土地区画整理	個人	H18.7.19	個人住宅	H18.8.1	18教生 945	工事立会
清須市	土田遺跡	廻間三丁目	個人	H18.7.21	個人住宅	H18.8.1	18教生 946	工事立会
清須市	清須城下町遺跡	朝日城屋敷	個人	H18.7.21	個人住宅	H18.8.1	18教生 947	工事立会
清須市	清洲城下町遺跡	朝日城屋敷	個人	H18.7.26	個人住宅	H18.8.8	18教生 971	工事立会
清須市	清洲城下町遺跡	朝日城屋敷	個人	H18.7.26	その他建物	H18.8.8	18教生 972	慎重工事
清須市	土田遺跡	土田五反地	個人	H18.8.2	個人住宅	H18.8.11	18教生 1037	工事立会
清須市	土田遺跡	土田小松野	愛松建設(株) 代表取締役	H18.8.1	個人住宅	H18.8.11	18教生 1038	工事立会
清須市	小田井城跡	西枇杷島町城並二丁目	個人	H18.8.1	個人住宅	H18.8.11	18教生 1042	工事立会
清須市	土田遺跡	土田五反地	個人	H18.8.4	個人住宅	H18.8.17	18教生 1060	工事立会
清須市	土田遺跡	土田土地区画整理組合	(株)川合工務店代表取締役	H18.8.8	個人住宅	H18.8.17	18教生 1061	工事立会
清須市	清洲城下町遺跡	清洲一丁目	個人	H18.8.8	個人住宅	H18.8.17	18教生 1062	工事立会
清須市	清洲城下町遺跡	寺野元町	個人	H18.8.9	個人住宅	H18.8.17	18教生 1063	工事立会
清須市	土田遺跡	土田土地区画整理組合	個人	H18.8.11	個人住宅	H18.8.21	18教生 1106	工事立会
清須市	清洲城下町遺跡	清洲田中町	(株)アシスト 代表取締役	H18.8.17	個人住宅	H18.8.28	18教生 1149	工事立会
清須市	土田遺跡	土田五反地	個人	H18.8.17	個人住宅	H18.8.28	18教生 1150	工事立会
清須市	土田遺跡	土田五反地	個人	H18.8.17	個人住宅	H18.8.28	18教生 1151	工事立会
清須市	土田遺跡	土田土地区画整理	個人	H18.8.18	個人住宅	H18.8.28	18教生 1152	工事立会
清須市	廻間遺跡	廻間一丁目	東新住建(株) 代表取締役	H18.8.24	個人住宅	H18.8.28	18教生 1153	工事立会
清須市	土田遺跡	土田高島	個人	H18.8.23	個人住宅	H18.8.28	18教生 1154	工事立会
清須市	廻間遺跡	廻間三丁目	個人	H18.9.10	個人住宅	H18.9.26	18教生 1388	工事立会
清須市	土田遺跡	土田土地区画整理	個人	H18.9.21	集合住宅	H18.10.2	18教生 1459	工事立会
清須市	清洲城下町遺跡	廻間一丁目	個人	H18.9.27	個人住宅	H18.10.10	18教生 1492	工事立会
清須市	清洲城下町遺跡	土田土地区画整理組合	個人	H18.10.11	個人住宅	H18.10.18	18教生 1584	工事立会
清須市	土田遺跡	土田土地区画整理組合	個人	H18.10.24	個人住宅	H18.10.30	18教生 1693	工事立会
清須市	土田遺跡	土田土地区画整理組合	積水ハウス株式会社名古屋 シャ-ウッド住宅支店長	H18.10.24	個人住宅	H18.10.30	18教生 1694	工事立会
清須市	土田遺跡	土田土地区画整理組合	積水ハウス株式会社名古屋 シャ-ウッド住宅支店長	H18.10.24	個人住宅	H18.10.30	18教生 1695	工事立会
清須市	土田遺跡	土田土地区画整理組合	個人	H18.10.24	個人住宅	H18.10.30	18教生 1696	工事立会
清須市	清洲城下町遺跡	廻間一丁目	個人	H18.11.5	個人住宅	H18.11.20	18教生 1852	工事立会
清須市	清洲城下町遺跡	清洲戌新田	個人	H18.11.21	個人住宅	H18.11.29	18教生 1935	工事立会
清須市	清洲城下町遺跡	清洲本町	個人	H18.11.28	個人住宅	H18.12.14	18教生 2017	工事立会
清須市	土田遺跡	土田五反地	個人	H18.12.5	個人住宅	H18.12.14	18教生 2018	工事立会
清須市	朝日遺跡	朝日貝塚	個人	H18.12.7	その他建物	H18.12.25	18教生 2099	工事立会
清須市	清洲城下町遺跡	清洲京町	個人	H18.12.14	個人住宅	H18.12.25	18教生 2100	工事立会
清須市	清洲城下町遺跡	清洲一丁目	個人	H18.12.19	集合住宅	H19.1.10	18教生 2143	工事立会

清須市	清洲城下町遺跡	清洲船舩町	株式会社サクラホーム 代表取締役	H19.1.16	宅地造成	H19.1.24	18教生 2272	工事立会
清須市	清洲城下町遺跡	清洲三丁目	個人	H19.1.16	個人住宅	H19.1.24	18教生 2273	工事立会
清須市	清洲城下町遺跡	土田土地区画整理組合	個人	H19.1.17	集合住宅	H19.1.24	18教生 2274	工事立会
清須市	清洲城下町遺跡	一場矢倉	個人	H19.1.18	個人住宅	H19.1.24	18教生 2275	工事立会
清須市	土田遺跡	土田五反地	個人	H19.1.23	個人住宅	H19.2.2	18教生 2349	工事立会
清須市	土田遺跡	土田土地区画整理	個人	H19.1.24	個人住宅	H19.2.2	18教生 2350	工事立会
清須市	清洲城下町遺跡	清須市清洲四丁目	個人	H19.2.1	個人住宅	H19.2.15	18教生 2425	工事立会
清須市	土田遺跡	土田小松野	愛松建設株式会社 代表取締役	H19.2.8	個人住宅	H19.2.26	18教生 2501	工事立会
清須市	清洲城下町遺跡	一場屋舗	個人	H19.2.9	個人住宅	H19.2.26	18教生 2502	工事立会
清須市	朝日遺跡	朝日貝塚	株式会社フジキカイ 代表取締役社長	H19.2.15	その他建物	H19.2.26	18教生 2513	工事立会
清須市	土田遺跡	土田高島	大和ハウス工業株式会社愛 知北支店長	H19.2.21	個人住宅	H19.3.6	18教生 2587	工事立会
清須市	土田遺跡	土田高島	大和ハウス工業株式会社愛 知北支店長	H19.2.21	個人住宅	H19.3.6	18教生 2588	工事立会
清須市	土田遺跡	土田土地区画整理	個人	H19.3.6	個人住宅	H19.3.23	18教生 2715	工事立会
清須市	土田遺跡	土田土地区画整理	個人	H19.3.9	集合住宅	H19.3.23	18教生 2716	工事立会
清須市	清洲城下町遺跡	新清洲二丁目	個人	H19.3.9	個人住宅	H19.3.23	18教生 2717	工事立会
北名古屋市	村前遺跡	薬師寺村前	個人	H18.4.4	個人住宅	H18.4.10	18教生 39	工事立会
北名古屋市	野崎城跡	野崎城屋敷	個人	H18.8.29	集合住宅	H18.8.19	18教生 1319	工事立会
北名古屋市	山の神遺跡	熊之庄八幡	個人	H18.8.25	個人住宅	H18.9.1	18教生 1178	工事立会
北名古屋市	中之郷北遺跡	中之郷北	一建設株式会社 春日井営業所	H18.9.29	個人住宅	H18.10.10	18教生 1489	工事立会
北名古屋市	宮浦遺跡	九之坪字宮浦	個人	H18.9.29	個人住宅	H18.10.10	18教生 1490	工事立会
北名古屋市	九之坪城跡	九之坪西城屋敷	天野エンザイム株式会社 西春工場長	H19.1.23	工場	H19.2.2	18教生 2344	工事立会
北名古屋市	牟都志神社古墳	六ツ師南屋敷	アイディホーム株式会社 代表取締役	H19.3.2	個人住宅	H19.3.6	18教生 2593	工事立会
北名古屋市	能田旭古墳	能田旭	個人	H19.3.16	個人住宅	H19.3.30	18教生 2774	発掘調査
春日町	朝日遺跡	大字下之郷字舟附	中部電力株式会社 北営業所長	H18.9.28	その他開発	H18.10.10	18教生 1485	工事立会
春日町	朝日遺跡	大字下之郷字舟付	大晃商事有限会社 代表取締役	H18.10.4	その他建物	H18.10.13	18教生 1543	工事立会
大口町	下島前遺跡	大字小口字下島	個人	H18.6.23	個人住宅	H18.7.12	18教生 757	工事立会
大口町	仁所野遺跡	下小口一丁目	個人	H18.9.22	個人住宅	H19.2.26	18教生 2505	工事立会
大口町	福田遺跡	豊田三丁目	大照運輸株式会 社取締役社長	H18.9.22	その他建物	H19.2.26	18教生 2506	工事立会
大口町	仁所野遺跡	下小口一丁目	タホム株式会社小牧支店	H19.3.16	個人住宅	H19.3.30	18教生 2828	慎重工事
扶桑町	南山名西遺跡	大字南山名字名護根	個人	H18.7.20	個人住宅	H18.8.1	18教生 942	慎重工事
扶桑町	斉藤西遺跡	大字斉藤字座敷野	㈱エヌティティドコモ 東海代表取締役社長	H18.9.3	電信電話	H18.9.26	18教生 1380	工事立会
扶桑町	斉藤西遺跡	大字斎藤字座敷野	中部電力株式会社 小牧営業所所長	H18.12.8	その他開発	H18.12.25	18教生 2094	慎重工事
津島市	埋田遺跡	埋田町三丁目	個人	H18.4.25	宅地造成	H18.5.8	18教生 235	工事立会
津島市	埋田遺跡	埋田町三丁目	個人	H18.10.25	個人住宅	H18.11.6	18教生 1734	工事立会
津島市	蛭間遺跡	蛭間町字西屋敷	一建設株式会社代表取締役	H19.2.7	宅地造成	H19.2.15	18教生 2442	工事立会
津島市	蛭間遺跡	蛭間町字西屋敷	個人	H19.2.9	個人住宅	H19.2.26	18教生 2500	工事立会
愛西市	川田遺跡	見越町高畑	積水ハウス株式会社名古屋 シャウッド住宅支店長	H18.9.25	個人住宅	H18.10.13	18教生 1544	工事立会
甚目寺町	甚目寺遺跡	東門前	中部電力株式会社 中村営業所長	H19.1.25	その他開発	H19.2.9	18教生 2383	慎重工事
甚目寺町	清林寺跡	大字坂牧大塚	株式会社伸幸ハウス 代表取締役	H19.2.20	個人住宅	H19.3.6	18教生 2583	慎重工事
甚目寺町	清林寺跡	本郷字花ノ木	個人	H19.3.16	個人住宅	H19.3.30	18教生 2775	慎重工事

甚目寺町	清明遺跡	大字新居屋字新居屋郷	個人	H19.3.28	個人住宅	H19.3.30	18教生 2831	慎重工事
東海市	大木之本遺跡	養父町大木ノ本	個人	H18.4.12	個人住宅	H18.4.18	18教生 137	工事立会
東海市	後田遺跡	東海太田川駅周辺土地区画整理事業地内	個人	H18.4.17	集合住宅	H18.4.28	18教生 209	工事立会
東海市	龍雲院遺跡	大田町	大田町公民館・山車蔵建設委員会委員長	H18.5.8	その他建物	H18.5.18	18教生 328	工事立会
東海市	岡前川遺跡	名和町龍ノ脇	個人	H18.7.25	個人住宅	H18.8.1	18教生 944	工事立会
東海市	鳥帽子遺跡	高橋須賀町	東邦瓦斯(株)広域導管部長	H18.7.31	道路	H18.8.9	18教生 1031	工事立会
東海市	龍雲院遺跡	大田町蟹田	中部電力株式会社 緑営業所所長	H18.8.28	その他開発	H18.9.14	18教生 1261	工事立会
東海市	龍雲院遺跡	東海市太田川駅周辺土地区画整理事業	大田町公民館山車蔵建設委員会委員長	H18.10.13	その他建物	H18.10.18	18教生 1589	工事立会
東海市	焼山古窯	名和町戸石東、焼山、寺徳、蛇骨、蛇骨山の各一部	東海名和寺徳土地区画整理組合 理事長	H18.12.20	区画整理	H19.1.10	18教生 2138	工事立会
東海市	下畑貝塚	大田町下畑	中部電力株式会社 緑営業所所長	H19.2.16	その他開発	H19.2.26	18教生 2512	工事立会
東海市	奥山池2号窯	荒尾町南奥山、奥山	株式会社寿美屋代表取締役	H19.2.27	工場	H19.3.6	18教生 2594	工事立会
東海市	上浜田遺跡	大田町上浜田	中部電力株式会社 緑営業所所長	H19.3.22	その他開発	H19.3.30	18教生 2779	工事立会
知多市	上ヶ遺跡	字下門	個人	H18.4.11	その他建物	H18.4.18	18教生 132	工事立会
知多市	下内橋遺跡	八幡字荒古前	個人	H18.4.12	集合住宅	H18.4.24	18教生 168	慎重工事
知多市	堀切遺跡	八幡字堀切	個人	H18.4.27	個人住宅	H18.5.8	18教生 239	慎重工事
知多市	大草城跡	大草字東屋敷	個人	H18.8.15	集合住宅	H18.8.21	18教生 1101	工事立会
阿久比町	宮津板山A古窯・B古窯・C古窯・D古窯・E古窯	大字宮津字五反田上、大字板山字狐追、字上山田、字捻池	名古屋鉄道株式会社 代表取締役	H19.2.2	区画整理	H19.2.15	18教生 2437	工事立会 慎重工事
南知多町	一色城跡	大字内海字前山・道明・山尾地内	(株)下呂観光ホテル 代表取締役	H18.4.5	観光開発・ その他開発	H18.7.14	18教生 809	工事立会
南知多町	高岩古墳	大字師崎字高岩	(株)エヌティティドコモ 東海 代表取締役社長	H18.8.8	電信電話	H18.8.28	18教生 1122	慎重工事
春日町	朝日遺跡	大字下之郷字船付	東和建設株式会社	H18.11.28	その他開発	H18.12.12	18教生 1982	慎重工事
美浜町	下平井古窯	大字奥田字込水	株式会社コーエイディスプレイ 代表取締役	H19.3.7	農業関連	H19.3.16	18教生 2661	工事立会
武豊町	ウスサイト遺跡	大字富貴西側整理地内	個人	H18.3.31	宅地造成	H18.4.24	18教生 138	工事立会
武豊町	長尾城(岩田城)跡	字金下	個人	H18.5.26	個人住宅	H18.6.5	18教生 480	工事立会
武豊町	上ヶ遺跡	字上ヶ	名古屋セキスイハイム(株)	H18.7.11	個人住宅	H18.7.25	18教生 876	工事立会
武豊町	長尾城跡	字金下	個人	H18.7.11	個人住宅	H18.7.25	18教生 877	工事立会
武豊町	砂畑遺跡	大字東大高字砂畑	個人	H18.8.1	個人住宅	H18.8.8	18教生 1014	工事立会
武豊町	長尾城跡	字金下	個人	H19.1.5	個人住宅	H19.1.18	18教生 2205	工事立会
岡崎市	岡崎城跡	康生通西	名鉄不動産株式会社 代表取締役	H18.4.3	集合住宅	H18.4.10	18教生 40	工事立会
岡崎市	社口遺跡	在家町字社口	(株)スプリングラボ 代表取締役	H18.4.6	工場	H18.4.18	18教生 134	工事立会
岡崎市	車塚第一号墳	岩津町字車塚	中部電力株式会社 岡崎営業所所長	H18.4.13	その他開発	H18.4.24	18教生 174	慎重工事
岡崎市	前田遺跡	東蔵前一丁目	東新住建(株) 代表取締役	H18.4.14	個人住宅	H18.4.24	18教生 175	工事立会
岡崎市	北ノ切第1号墳・第2号墳・第3号墳	若松町北之切	個人	H18.4.28	個人住宅	H18.4.28	18教生 208	発掘調査
岡崎市	前田遺跡	東蔵前	中部電力株式会社 岡崎営業所所長	H18.4.23	その他開発	H18.5.8	18教生 236	工事立会
岡崎市	山伏遺跡	森越町字森下	個人	H18.4.15	その他建物	H18.5.16	18教生 276	工事立会
岡崎市	稲前西遺跡	上青野町字中屋敷	上青野町総代	H18.4.28	その他建物	H18.5.16	18教生 278	工事立会
岡崎市	若一王子神社遺跡	岩津町壇ノ上	中部電力株式会社 岡崎営業所所長	H18.5.8	その他開発	H18.5.18	18教生 322	工事立会
岡崎市	矢作川河床遺跡	船越町字上川成	学校法人安城学園 理事長	H18.5.10	学校	H18.5.29	18教生 347	工事立会
岡崎市	白羽根遺跡	洞町字白羽根	(株)エヌティティドコモ 東海代表取締役社長	H18.5.12	電信電話	H18.5.29	18教生 393	工事立会
岡崎市	御用田南遺跡	西阿知和町字御用田	個人	H18.6.26	個人住宅	H18.7.12	18教生 760	工事立会

岡崎市	上宮寺境内地跡	上佐々木町蓮池	個人	H18.6.22	その他開発	H18.7.12	18教生 762	工事立会
岡崎市	土井城跡	土井町字藤ノ木甲	個人	H18.6.28	宅地造成	H18.7.12	18教生 765	工事立会
岡崎市	社口遺跡	在家町字米野	(有)奥田工業代表取締役	H18.6.29	工場	H18.7.12	18教生 768	工事立会
岡崎市	坂戸遺跡	島坂町三本木	大興運輸(株) 代表取締役社長	H18.5.17	その他建物	H18.7.25	18教生 873	発掘調査
岡崎市	広田川河床遺跡A	中島町字井ノ下	個人	H18.7.5	個人住宅	H18.7.25	18教生 883	工事立会
岡崎市	正片遺跡	宇頭町字後久	個人	H18.7.28	個人住宅	H18.8.8	18教生 1015	工事立会
岡崎市	石田東遺跡	細川町窪地地内	中部電力株式会社 岡崎営業所長	H18.8.4	その他開発	H18.8.17	18教生 1057	工事立会
岡崎市	細田遺跡	洞町字細田	個人	H18.7.26	個人住宅	H18.8.17	18教生 1058	工事立会
岡崎市	北野廃寺跡	北野町字郷裏	個人	H18.8.9	個人住宅	H18.8.21	18教生 1097	工事立会
岡崎市	山伏遺跡	森越町字森下地内	中部電力株式会社 岡崎営業所長	H18.8.10	その他開発	H18.8.21	18教生 1108	工事立会
岡崎市	真宮遺跡	真宮町	個人	H18.8.9	個人住宅	H18.8.21	18教生 1109	工事立会
岡崎市	生平遺跡	岩津町字生平	個人	H18.6.30	個人住宅	H18.8.28	18教生 1155	発掘調査
岡崎市	岡崎城跡	林木町一丁目	SBIホールディングス(株) 代表取締役	H18.8.17	その他建物	H18.8.28	18教生 1156	発掘調査
岡崎市	若一王子神社遺跡	岩津町字檀ノ上	岩津町公民館建設委員会 委員長	H18.8.9	その他建物	H18.8.28	18教生 1157	発掘調査
岡崎市	広田川河床遺跡A	中島町字井ノ下	中部電力株式会社 岡崎営業所長	H18.8.30	その他開発	H18.9.7	18教生 1234	工事立会
岡崎市	瀧山寺遺跡	滝町字山籠	(株)エヌティティドコモ 東海代表取締役社長	H18.8.24	電信電話	H18.9.7	18教生 1235	工事立会
岡崎市	若一王子神社遺跡	岩津町檀ノ上	中部電力株式会社 岡崎営業所長	H18.9.4	その他開発	H18.9.19	18教生 1308	工事立会
岡崎市	正万遺跡	宇頭町出口	中部電力株式会社 岡崎営業所長	H18.9.4	その他開発	H18.9.19	18教生 1309	工事立会
岡崎市	村上遺跡	丸山町字村上	個人	H18.9.5	個人住宅	H18.9.26	18教生 1350	工事立会
岡崎市	山伏遺跡	森越町字森下	個人	H18.9.5	個人住宅	H18.9.26	18教生 1352	工事立会
岡崎市	角田遺跡	昭和町字角田	個人	H18.9.8	個人住宅	H18.9.26	18教生 1353	工事立会
岡崎市	勝鬘寺遺跡	柱町字南屋敷	中部電力株式会社 岡崎営業所長	H18.9.27	その他開発	H18.10.2	18教生 1454	工事立会
岡崎市	坂戸遺跡	島坂町字酒入	中部電力株式会社 岡崎営業所長	H18.9.12	その他開発	H18.10.2	18教生 1458	工事立会
岡崎市	山下遺跡	西本郷町字山下地内	東邦瓦斯株式会社 広域導管部長	H18.9.15	ガス	H18.10.13	18教生 1535	工事立会
岡崎市	能光遺跡	渡町字大榎	中部電力株式会社 岡崎営業所長	H18.9.27	その他開発	H18.10.13	18教生 1536	工事立会
岡崎市	北野廃寺跡	北野町字郷裏	個人	H18.10.4	個人住宅	H18.10.13	18教生 1541	工事立会
岡崎市	丸山城跡	丸山町字仲畑	東新住建株式会社 代表取締役	H18.10.5	道路・宅地造成	H18.10.18	18教生 1577	工事立会
岡崎市	能光遺跡	渡町字大榎	個人	H18.10.6	個人住宅	H18.10.18	18教生 1590	工事立会
岡崎市	岡城跡	岡町字東金山地内	中部電力株式会社 岡崎営業所長	H18.10.13	その他開発	H18.10.18	18教生 1591	工事立会
岡崎市	土井下屋敷跡	土井町字南赤部内、字南 道場田	中部電力株式会社 岡崎営業所長	H18.10.20	その他開発	H18.10.30	18教生 1701	工事立会
岡崎市	丸山城跡	丸山町字仲畑	中部電力株式会社 岡崎営業所長	H18.10.23	その他開発	H18.10.30	18教生 1702	工事立会
岡崎市	愛宕山遺跡	伊賀町字愛宕山	(株)エヌティティドコモ 東海代表取締役社長	H18.10.25	電信電話	H18.11.6	18教生 1731	工事立会
岡崎市	真宮遺跡	六名一丁目	個人	H18.10.26	個人住宅	H18.11.13	18教生 1774	工事立会
岡崎市	小針遺跡	小針町字馬々西地内	中部電力株式会社 岡崎営業所長	H18.11.2	その他開発	H18.11.13	18教生 1780	工事立会
岡崎市	小針遺跡	小針町一丁目	個人	H18.11.17	その他建物	H18.11.29	18教生 1934	工事立会
岡崎市	西ノ切第2号墳	若松町字西之切	中部電力株式会社 岡崎営業所長	H18.11.27	その他開発	H18.12.12	18教生 1984	工事立会
岡崎市	丸山廃寺跡	丸山町字八サバ	個人	H18.12.1	個人住宅	H18.12.14	18教生 2015	工事立会
岡崎市	小豆坂第5号墳	羽根町字鰻池	個人	H18.12.5	個人住宅	H18.12.14	18教生 2023	工事立会
岡崎市	楮山遺跡	宇頭町字楮山	中部電力株式会社 岡崎営業所長	H18.12.22	その他開発	H19.1.10	18教生 2137	工事立会
岡崎市	小針城跡	小針町字城跡	個人	H19.1.12	個人住宅	H19.1.24	18教生 2270	工事立会

岡崎市	矢作川河床遺跡	下佐々木町字東浦	個人	H19.1.17	個人住宅	H19.1.24	18教生 2277	工事立会
岡崎市	小針遺跡	小針町字城跡地内	中部電力株式会社 岡崎営業所長	H19.1.22	その他開発	H19.2.2	18教生 2347	工事立会
岡崎市	丸山城跡	丸山町字仲畑	中部電力株式会社 岡崎営業所長	H19.1.24	その他開発	H19.2.2	18教生 2353	工事立会
岡崎市	小針城跡	小針町字城跡	個人	H18.12.20	個人住宅	H19.2.2	18教生 2354	発掘調査
岡崎市	奥屋遺跡	大平町字中天	個人	H19.2.5	個人住宅	H19.2.15	18教生 2426	工事立会
岡崎市	若一王子神社遺跡	岩津町字檀ノ上	株式会社ハイトス三河 代表取締役	H19.2.7	個人住宅	H19.2.15	18教生 2438	工事立会
岡崎市	山伏遺跡	森越町字森下	中部電力株式会社 岡崎営業所長	H19.2.7	その他開発	H19.2.15	18教生 2439	工事立会
岡崎市	愛宕山遺跡	伊賀町字愛宕山	株式会社欧倫ホーム 代表取締役	H19.2.2	その他建物	H19.2.15	18教生 2440	工事立会
岡崎市	真宮遺跡	六名一丁目	個人	H19.2.6	集合住宅	H19.2.26	18教生 2507	慎重工事
岡崎市	正万遺跡	宇頭町字正万	中部電力株式会社 岡崎営業所長	H19.2.15	その他開発	H19.2.26	18教生 2514	工事立会
岡崎市	南ヶ原古墳	大西町字南ヶ原	個人	H19.2.14	個人住宅	H19.3.6	18教生 2589	工事立会
岡崎市	真宮遺跡	真宮町	中部電力株式会社 岡崎営業所長	H19.3.12	その他開発	H19.3.23	18教生 2710	工事立会
岡崎市	丸山城跡	丸山町字仲畑	東新住建株式会社 代表取締役	H19.3.14	宅地造成	H19.3.30	18教生 2783	工事立会
刈谷市	堂前遺跡	荒井町一丁目	個人	H18.5.1	集合住宅	H18.5.16	18教生 279	工事立会
刈谷市	宮東第2号貝塚	泉田町宮東	日本住建(株) 代表取締役	H18.7.6	個人住宅	H18.7.19	18教生 821	工事立会
刈谷市	大西貝塚	泉田町半崎	個人	H18.7.28	集合住宅	H18.8.11	18教生 1034	発掘調査
刈谷市	寺屋敷東貝塚	小山町六丁目	個人	H18.8.7	個人住宅	H18.8.11	18教生 1059	工事立会
刈谷市	堂前遺跡	荒井町一丁目	個人	H18.8.15	集合住宅	H18.8.28	18教生 1146	工事立会
刈谷市	大西貝塚	泉田町半崎	中部電力株式会社 刈谷営業所長	H18.9.4	その他開発	H18.9.14	18教生 1260	工事立会
刈谷市	大西南貝塚	泉田町半崎	個人	H18.9.21	集合住宅	H18.10.2	18教生 1457	工事立会
刈谷市	小垣江地内城	小垣江町地内	個人	H18.9.26	個人住宅	H18.10.18	18教生 1579	工事立会
刈谷市	北地蔵山遺跡	野田町北地蔵山、芝ノ中、 向、塩田	ブラザー工業株式会社 代表取締役	H19.1.31	工場	H19.2.9	18教生 2385	工事立会
安城市	彼岸田遺跡	古井町御堂山	中部電力株式会社 刈谷営業所長	H18.4.14	その他開発	H18.4.28	18教生 211	工事立会
安城市	形谷遺跡	堀内町形谷	中部電力株式会社 刈谷営業所長	H18.4.19	その他開発	H18.4.28	18教生 212	工事立会
安城市	高畑遺跡	高木町高畑	個人	H18.4.12	個人住宅	H18.5.16	18教生 273	発掘調査
安城市	的場遺跡	小川町堂開道	個人	H18.4.18	個人住宅	H18.5.16	18教生 274	工事立会
安城市	郷東遺跡	新田町郷東	個人	H18.5.12	個人住宅	H18.5.29	18教生 386	慎重工事
安城市	太田古屋敷	川島町太田屋敷	中部電力株式会社 刈谷営業所長	H18.4.28	その他開発	H18.5.29	18教生 394	工事立会
安城市	坂戸・三本木遺跡	安城町三平	大興運輸株式会社 取締役社長	H18.5.25	その他建物	H18.6.15	18教生 523	発掘調査
安城市	中開道遺跡	桜井町北阿原下	㈱エイダブリュエンジニアリ ング取締役社長	H18.7.13	その他開発	H18.7.25	18教生 882	工事立会
安城市	道城貝塚	東端町道城	個人	H18.7.13	個人住宅	H18.8.1	18教生 943	工事立会
安城市	今村城跡	今本町一丁目	あいち中央農業協同組合 代表理事組合長	H18.7.20	その他建物	H18.8.8	18教生 966	工事立会
安城市	古井堤西遺跡	古井町桜塚	個人	H18.8.30	個人住宅	H18.9.19	18教生 1310	発掘調査
安城市	古井堤西遺跡	古井町古井堤	個人	H18.9.5	個人住宅	H18.10.2	18教生 1452	工事立会
安城市	高畑遺跡	山崎町向	個人	H18.10.12	個人住宅	H18.10.30	18教生 1687	工事立会
安城市	照路遺跡	安城町照路	すまいの角文株式会社 代表取締役	H18.10.31	集合住宅	H18.11.13	18教生 1775	工事立会
安城市	獅子塚古墳	東町獅塚	東町町内会長	H18.11.2	その他建物	H18.11.20	18教生 1851	工事立会
安城市	二又遺跡	篠目町小池	個人	H18.12.27	個人住宅	H19.1.18	18教生 2208	工事立会
安城市	根崎遺跡	上条町根崎	個人	H19.1.5	個人住宅	H19.1.18	18教生 2209	工事立会
安城市	下り坂遺跡	柿碓町東山	個人	H19.1.28	個人住宅	H19.2.15	18教生 2431	慎重工事

安城市	根崎遺跡	上条町吹付	個人	H19.2.2	集合住宅	H19.2.15	18教生 2432	工事立会
安城市	王塚古墳	姫小川町姫	個人	H19.2.2	その他建物	H19.2.15	18教生 2433	工事立会
西尾市	八王子貝塚	上町八王子	個人	H18.4.12	個人住宅	H18.4.24	18教生 166	発掘調査
西尾市	長縄砦跡	長縄町玉屋	個人	H18.5.1	個人住宅	H18.5.18	18教生 323	工事立会
西尾市	西山遺跡	東浅井町西山	株式会社三和金型 代表取締役	H18.6.7	集合住宅	H18.6.15	18教生 558	工事立会
西尾市	新御堂貝塚	八ッ面町貸売	個人	H18.6.20	個人住宅	H18.6.29	18教生 701	発掘調査
西尾市	江原城跡	江原町屋敷	個人	H18.6.22	個人住宅	H18.7.12	18教生 761	工事立会
西尾市	志籠谷遺跡 志籠谷砦跡	志籠谷町乾地	個人	H18.8.2	その他建物	H18.8.17	18教生 1064	工事立会
西尾市	大宮東遺跡	市子町大宮東	個人	H18.8.29	個人住宅	H18.9.14	18教生 1259	工事立会
西尾市	不毛第2遺跡	東浅井町不毛	個人	H18.9.10	個人住宅	H18.9.26	18教生 1382	工事立会
西尾市	矢田郷前城	上矢田町寺前	トヨタホーム名古屋株式会 社 代表取締役	H18.9.28	個人住宅	H18.10.13	18教生 1538	工事立会
西尾市	室城跡	室町上屋敷	個人	H18.11.21	個人住宅	H18.11.29	18教生 1937	工事立会
西尾市	広田川河床B 遺跡	下羽角町郷内	個人	H19.2.22	個人住宅	H19.3.6	18教生 2590	工事立会
西尾市	岡島遺跡	岡島町郷東	個人	H19.3.20	個人住宅	H19.3.30	18教生 2777	工事立会
知立市	八橋古城跡	八橋町城下	太陽ハウジング株式会社 代表取締役	H18.11.21	宅地造成	H18.12.12	18教生 1985	発掘調査
知立市	北屋下遺跡	谷田町北屋下	個人	H19.2.2	個人住宅	H19.2.15	18教生 2427	工事立会
吉良町	幡豆神社遺跡	大字宮崎字宮東	㈱エヌティティドコモ東海 代表取締役社長	H18.5.17	電信電話	H18.5.29	18教生 391	工事立会
吉良町	寄名山遺跡	大字瀬戸字寺下	個人	H18.5.22	個人住宅	H18.6.5	18教生 478	工事立会
吉良町	東条城跡	大字駿馬東城	㈱エヌティティドコモ東海 代表取締役社長	H18.6.28	電信電話	H18.7.12	18教生 766	工事立会
吉良町	新御堂遺跡	大字富田字天白	個人	H19.1.30	個人住宅	H19.2.9	18教生 2386	工事立会
幸田町	坂崎古城跡	大字坂崎字船附	中部電力株式会社 岡崎営業所長	H18.9.13	その他開発	H18.9.26	18教生 1381	工事立会
幸田町	本郷遺跡、北浦遺跡	大字久保田地内	幸田土地改良区理事長	H18.9.22	農業関連	H18.10.10	18教生 1491	工事立会
豊田市	伊保城跡	伊保町御山前	個人	H18.3.9	個人住宅	H18.4.10	18教生 32	工事立会
豊田市	伊保遺跡	東保見町藪下	個人	H18.3.22	宅地造成	H18.4.10	18教生 33	工事立会
豊田市	新切遺跡	平和町四丁目	個人	H18.3.29	個人住宅	H18.4.10	18教生 34	慎重工事
豊田市	御船遺跡	御船町山屋敷	個人	H18.3.1	個人住宅	H18.4.10	18教生 37	工事立会
豊田市	寺部城関連遺跡	寺部町	個人	H18.2.14	個人住宅	H18.4.18	18教生 136	工事立会
豊田市	瑞穂遺跡	元宮町二丁目	個人	H18.4.17	個人住宅	H18.5.8	18教生 236	工事立会
豊田市	神明遺跡	鷺鴨町神明	株式会社戸田製作所 代表取締役	H18.4.20	工場	H18.5.8	18教生 238	発掘調査
豊田市	伊保遺跡	東保見藪下	個人	H18.4.12	個人住宅	H18.6.5	18教生 474	工事立会
豊田市	梅坪遺跡	東梅坪町三丁目	㈱山田地所 代表取締役	H18.4.28	その他建物	H18.6.5	18教生 475	工事立会
豊田市	拳母城跡	小坂本町七丁目	個人	H18.5.16	個人住宅	H18.6.5	18教生 476	工事立会
豊田市	高橋遺跡	高上二丁目	個人	H18.5.22	個人住宅	H18.6.5	18教生 477	慎重工事
豊田市	井ノ口城跡	井ノ口町広見	個人	H18.5.24	個人住宅	H18.6.15	18教生 518	工事立会
豊田市	寺部城関連遺跡	寺部町四丁目	個人	H18.5.26	個人住宅	H18.6.15	18教生 519	工事立会
豊田市	栃原遺跡	東山町二丁目	個人	H18.5.1	個人住宅	H18.6.15	18教生 556	工事立会
豊田市	瑞穂遺跡	瑞穂町二丁目	個人	H18.6.5	集合住宅	H18.6.15	18教生 557	工事立会
豊田市	高橋遺跡	市木町一丁目	個人	H18.5.1	個人住宅	H18.6.29	18教生 693	工事立会
豊田市	伊保遺跡	保見町出口	個人	H18.6.16	個人住宅	H18.7.12	18教生 756	工事立会
豊田市	向山古墳	本徳町向山	㈱エヌティティドコモ 東海代表取締役社長	H18.5.19	電信電話	H18.7.12	18教生 767	工事立会

豊田市	拳母城 (七州城)跡	小坂本町八丁目	個人	H18.4.25	個人住宅	H18.7.25	18教生 874	工事立会
豊田市	上原遺跡	西郷町西山	個人	H18.7.4	個人住宅	H18.7.25	18教生 875	工事立会
豊田市	寺部城関連遺跡	寺部町二丁目	個人	H18.5.1	個人住宅	H18.8.1	18教生 949	工事立会
豊田市	中清田6号窯	西中山町中清田	個人	H18.7.18	個人住宅	H18.8.1	18教生 950	工事立会
豊田市	高橋遺跡	高上二丁目	個人	H18.7.21	個人住宅	H18.8.8	18教生 1016	発掘調査
豊田市	瑞穂遺跡	瑞穂町	個人	H18.7.3	個人住宅	H18.8.11	18教生 1040	工事立会
豊田市	北野古墳	伊保町大島居	個人	H18.7.1	その他建物	H18.8.17	18教生 1065	工事立会
豊田市	上野下村城跡	上郷町会下山	個人	H18.7.28	個人住宅	H18.8.28	18教生 1147	工事立会
豊田市	上野下村城跡	上郷町会下山	個人	H18.8.17	個人住宅	H18.8.28	18教生 1148	工事立会
豊田市	上野城跡	上郷町御所名残	個人	H18.8.1	集合住宅	H18.9.7	18教生 1209	工事立会
豊田市	堂外戸遺跡	市木町沖田	個人	H18.8.1	個人住宅	H18.9.7	18教生 1236	工事立会
豊田市	上野城	上郷町大清水	個人	H18.8.31	集合住宅	H18.9.19	18教生 1317	工事立会
豊田市	小猿投遺跡	今町一丁目	学校法人大和学園理事長	H18.8.25	その他建物	H18.9.26	18教生 1356	工事立会
豊田市	伊保遺跡	東保見町大門	個人	H18.8.1	個人住宅	H18.9.26	18教生 1357	工事立会
豊田市	梅坪遺跡	東梅坪町六丁目	個人	H18.9.28	集合住宅	H18.10.10	18教生 1486	慎重工事
豊田市	上栃ノ実遺跡	則定町上栃ノ実	ソフトバンクモバイル株式会社 東海技術部長	H18.9.21	電信電話	H18.10.10	18教生 1487	工事立会
豊田市	ウシエA遺跡	東大島町ウシエ	ソフトバンクモバイル株式会社 東海技術部長	H18.9.22	電信電話	H18.10.10	18教生 1488	工事立会
豊田市	瑞穂遺跡	元宮町三丁目	個人	H18.9.28	個人住宅	H18.10.13	18教生 1542	工事立会
豊田市	高橋遺跡	高上	個人	H18.10.16	個人住宅	H18.11.6	18教生 1732	工事立会
豊田市	金出嶋遺跡	羽布町井戸谷下	ソフトバンクモバイル株式会社 東海技術部長	H18.10.19	電信電話	H18.11.6	18教生 1733	工事立会
豊田市	岩倉城跡	岩倉町城浦	岩倉西自治区わくわく事業 種の会長	H18.10.25	公園造成	H18.11.13	18教生 1779	工事立会
豊田市	菅生遺跡	双美町三丁目	神谷組工業株式会社 代表取締役	H18.10.30	個人住宅	H18.11.20	18教生 1850	工事立会
豊田市	高橋遺跡	市木町一丁目	個人	H18.11.7	集合住宅	H18.11.20	18教生 1857	工事立会
豊田市	高橋遺跡	高上二丁目	株式会社サソノ・ハウジング 名古屋 代表取締役	H18.11.13	個人住宅	H18.11.29	18教生 1933	工事立会
豊田市	高橋遺跡	高二丁目	個人	H18.12.7	個人住宅	H18.12.25	18教生 2102	工事立会
豊田市	瑞穂遺跡	瑞穂町二丁目	個人	H18.12.22	個人住宅	H19.1.18	18教生 2213	工事立会
豊田市	瑞穂遺跡	瑞穂町二丁目	個人	H19.1.11	集合住宅	H19.1.24	18教生 2278	工事立会
豊田市	神明遺跡	鷺鴨町神明	個人	H19.2.9	個人住宅	H19.2.26	18教生 2511	発掘調査
豊田市	上栃ノ実遺跡	則定町上栃ノ実	個人	H19.1.9	個人住宅	H19.3.23	18教生 2709	工事立会
豊田市	栃原遺跡	東山町二丁目、三丁目	個人	H19.3.7	個人住宅	H19.3.23	18教生 2713	工事立会
三好町	黒笹28号窯	大字筋生字向山等	日本梱包運輸倉庫(株) 取締役社長	H18.2.15	その他建物	H18.4.24	18教生 170	慎重工事
三好町	福谷城跡	大字福谷字西荒井	個人	H18.4.20	個人住宅	H18.5.29	18教生 346	発掘調査
三好町	黒笹36・37号窯、 黒笹G98号窯	大字筋生字辰巳山	トヨタすまいるライフ(株) 代表取締役	H18.3.24	宅地造成	H18.6.20	18教生 622	発掘調査
設楽町	西畑遺跡	大字東納庫字西畑	中部電力株式会社 新城営業所長	H18.8.25	その他開発	H18.9.7	18教生 1237	工事立会
設楽町	東作り遺跡	大字東納庫字東作り	ソフトバンクモバイル株式会社 東海技術部長	H18.9.28	電信電話	H18.10.13	18教生 1534	慎重工事
設楽町	鳥羽根古墳	西納庫字鳥羽根	中部電力株式会社 新城営業所長	H19.1.15	その他開発	H19.1.24	18教生 2276	工事立会
東栄町	稲目遺跡	振草稲目	中部電力株式会社 新城営業所長	H18.10.24	その他開発	H18.11.6	18教生 1735	慎重工事
新城市	市神遺跡	富永字郷中	個人	H18.6.1	個人住宅	H18.6.15	18教生 527	工事立会
新城市	滝川氏屋敷	八束穂字天王	(有)瀧川工業代表取締役	H18.6.20	その他開発	H18.6.29	18教生 696	工事立会
新城市	上ノ川遺跡	矢部字上ノ川	(株)エヌティティDコモ東海 代表取締役社長	H18.9.13	電信電話	H18.10.2	18教生 1453	慎重工事

豊橋市	百北遺跡	花田町字百北	個人	H18.5.10	集合住宅	H18.5.29	18教生 348	工事立会
豊橋市	森岡遺跡	石巻本町字狭間	株式会社中部 代表取締役	H18.5.10	電信電話	H18.5.29	18教生 349	慎重工事
豊橋市	吉田城址	八町通三丁目	個人	H18.5.12	集合住宅	H18.6.1	18教生 384	発掘調査
豊橋市	吉田城址	閑産町	愛知県三河水産物株式会社 代表取締役	H18.3.16	宅地造成	H18.6.1	18教生 385	工事立会
豊橋市	坪尻遺跡	多米西町二丁目	個人	H18.6.1	個人住宅	H18.6.15	18教生 520	工事立会
豊橋市	吉田城址	八町通三丁目	(有)アーデンハウスデザイン 代表取締役	H18.6.14	個人住宅	H18.6.29	18教生 691	工事立会
豊橋市	大郷遺跡	小浜町	個人	H18.6.21	個人住宅	H18.7.12	18教生 758	発掘調査
豊橋市	吉田城址	閑屋町	個人	H18.8.31	個人住宅	H18.9.14	18教生 1262	発掘調査
豊橋市	吉田城址	閑屋町	個人	H18.8.31	個人住宅	H18.9.14	18教生 1263	発掘調査
豊橋市	吉田城址	閑屋町	個人	H18.8.31	個人住宅	H18.9.14	18教生 1264	発掘調査
豊橋市	吉田城址	閑屋町	個人	H18.8.31	個人住宅	H18.9.14	18教生 1265	工事立会
豊橋市	吉田城址	閑屋町	個人	H18.8.31	個人住宅	H18.9.14	18教生 1266	工事立会
豊橋市	捨田遺跡	下五井町捨田	中部ガス株式会社 豊橋センター所長	H18.9.20	ガス	H18.10.2	18教生 1460	工事立会
豊橋市	吉田城址	八町通五丁目	個人	H18.9.21	個人住宅	H18.10.2	18教生 1461	発掘調査
豊橋市	本郷遺跡	大岩町字黒下	個人	H18.10.6	個人住宅	H18.10.18	18教生 1581	工事立会
豊橋市	本郷遺跡	大岩町字前田	個人	H18.10.4	個人住宅	H18.10.18	18教生 1582	工事立会
豊橋市	本郷遺跡	大岩町字北田	個人	H18.10.20	個人住宅	H18.11.6	18教生 1730	工事立会
豊橋市	吉田城址	閑屋町	株式会社サノエ-ハウジング 名古屋 代表取締役社長	H18.10.27	個人住宅	H18.11.13	18教生 1771	工事立会
豊橋市	石塚貝塚	花田町字石塚	個人	H18.10.31	個人住宅	H18.12.14	18教生 2019	工事立会
豊橋市	吉田城址	閑屋町	個人	H18.12.8	個人住宅	H18.12.25	18教生 2095	発掘調査
豊橋市	吉田城址	八町通三丁目	個人	H18.12.11	個人住宅	H18.12.25	18教生 2096	発掘調査
豊橋市	橋良遺跡	柱四番町	株式会社サノエ-ハウジング 名古屋 代表取締役社長	H18.12.22	個人住宅	H19.1.10	18教生 2140	工事立会
豊橋市	吉田城址	閑屋町	個人	H19.1.9	個人住宅	H19.1.18	18教生 2210	発掘調査
豊橋市	吉田城址	閑屋町	個人	H19.1.9	個人住宅	H19.1.18	18教生 2211	発掘調査
豊橋市	吉田城址	閑屋町	個人	H19.1.9	個人住宅	H19.1.18	18教生 2212	発掘調査
豊橋市	橋良遺跡	柱四番町	個人	H19.1.23	個人住宅	H19.2.2	18教生 2348	発掘調査
豊橋市	市道西遺跡	東脇一丁目	個人	H19.2.26	個人住宅	H19.3.16	18教生 2658	工事立会
豊橋市	上の山11号墳	雲谷町字外ノ谷	株式会社大三コーポレー ション代表取締役	H19.3.7	道路	H19.3.16	18教生 2662	工事立会
豊橋市	吉田城址	閑屋町	個人	H19.3.8	個人住宅	H19.3.16	18教生 2663	発掘調査
豊橋市	吉田城址	八町通四丁目	個人	H19.3.15	個人住宅	H19.3.30	18教生 2784	発掘調査
豊川市	白鳥遺跡	八幡町上宿等	個人	H18.4.14	その他建物	H18.4.24	18教生 167	工事立会
豊川市	麻生田大橋遺跡	大橋町一丁目	個人	H18.4.27	個人住宅	H18.5.16	18教生 280	工事立会
豊川市	行明遺跡	正岡町池田	個人	H18.5.18	集合住宅	H18.5.29	18教生 392	工事立会
豊川市	本野ヶ原遺跡	西豊町三丁目	東洋地所(株) 代表取締役	H18.6.15	個人住宅	H18.6.29	18教生 695	工事立会
豊川市	本野ヶ原遺跡	西豊町三丁目	東洋地所(株) 代表取締役	H18.6.23	個人住宅	H18.7.12	18教生 764	工事立会
豊川市	本野ヶ原遺跡	西豊町三丁目	東洋地所(株) 代表取締役	H18.7.13	個人住宅	H18.7.25	18教生 881	工事立会
豊川市	国分寺北遺跡	八幡町東赤土	個人	H18.7.31	個人住宅	H18.8.11	18教生 1036	工事立会
豊川市	本郷遺跡 三河国分寺跡	八幡町字本郷	中部ガス株式会社 豊橋センター所長	H18.9.8	ガス	H18.9.26	18教生 1354	工事立会
豊川市	下長山堺遺跡	下長山町字堺	中部ガス株式会社 豊橋センター所長	H18.9.8	ガス	H18.9.26	18教生 1355	工事立会
豊川市	麻生田当貝津遺跡	豊川大橋土地区画整理事業	個人	H18.9.12	個人住宅	H18.9.26	18教生 1386	工事立会

豊川市	本野ヶ原遺跡	西豊町三丁目	東洋地所(株) 代表取締役	H18.9.14	個人住宅	H18.9.26	18教生 1387	工事立会
豊川市	麻生田当貝津遺跡	豊川大橋土地区画整理事業	個人	H18.9.19	個人住宅	H18.10.2	18教生 1456	工事立会
豊川市	本野ヶ原遺跡	西豊町三丁目	東洋地所(株) 代表取締役	H18.10.2	個人住宅	H18.10.18	18教生 1578	工事立会
豊川市	大池遺跡	一宮町大池	個人	H18.10.11	個人住宅	H18.10.18	18教生 1586	工事立会
豊川市	白鳥遺跡	豊川西部土地区画整理事業	イセヤ薬品株式会社 代表取締役	H18.10.17	その他建物	H18.10.30	18教生 1698	工事立会
豊川市	的場遺跡	国府町の場	個人	H18.10.23	集合住宅	H18.10.30	18教生 1699	工事立会
豊川市	的場遺跡	国府町上河原	個人	H18.10.31	個人住宅	H18.11.20	18教生 1856	慎重工事
豊川市	国分寺北遺跡	豊川西部区画整理事業	個人	H18.11.21	個人住宅	H18.11.29	18教生 1936	工事立会
豊川市	白雲町遺跡	白雲町三丁目	個人	H18.11.27	集合住宅	H18.12.12	18教生 1979	工事立会
豊川市	麻生田当貝津遺跡	豊川大橋土地区画整理	個人	H18.12.6	個人住宅	H18.12.14	18教生 2020	工事立会
豊川市	森城跡	森六丁目	個人	H18.12.8	個人住宅	H18.12.25	18教生 2097	工事立会
豊川市	麻生田当貝津遺跡	豊川大橋土地区画整理事業	個人	H18.12.15	個人住宅	H19.1.10	18教生 2139	工事立会
豊川市	本野ヶ原遺跡	西豊町三丁目	東洋地所(株) 代表取締役	H19.1.19	個人住宅	H19.2.2	18教生 2342	慎重工事
豊川市	御油城跡	御油町今斉	個人	H19.1.23	個人住宅	H19.2.2	18教生 2343	工事立会
豊川市	天王遺跡	金沢町松下	個人	H19.3.19	個人住宅	H19.3.30	18教生 2781	工事立会
田原市	吉胡遺跡	吉胡中新地	中部電力株式会社 岡崎支店長	H18.3.27	その他開発	H18.4.10	18教生 38	工事立会
田原市	川地遺跡	龜山町川地	ソフトバンクモバイル株式会社 代表執行役社長兼CEO	H18.10.16	電信電話	H18.10.30	18教生 1697	慎重工事
田原市	衣笠下古窯群	田原町衣笠下	個人	H18.12.28	個人住宅	H19.1.24	18教生 2269	慎重工事
田原市	石井戸遺跡	加治町石井戸	個人	H19.3.22	個人住宅	H19.3.30	18教生 2804	慎重工事
音羽町	毘沙門山古墳群	大字赤坂字青木	(株)エヌティティドコム東海 代表取締役社長	H18.12.25	電信電話	H19.1.10	18教生 2147	慎重工事
御津町	佐脇城跡	大字佐脇字郷中	個人	H18.8.15	個人住宅	H18.8.28	18教生 1121	慎重工事
御津町	二本松遺跡	大字上佐脇字中区	中部電力株式会社 豊川営業所長	H18.8.22	その他開発	H18.9.1	18教生 1177	慎重工事

94条による通知

市町村名	遺跡名	所在地	通知者	通知日	工事内容	県文書番号	取扱い
名古屋市	名古屋城三の丸遺跡	中区三の丸三丁目	愛知県建設部長	H18.3.29	その他開発	H18.4.12	18教生 61 工事立会
名古屋市	名古屋城三の丸遺跡	中区三の丸一丁目	愛知県尾張建設事務所長	H18.4.12	その他開発	H18.4.19	18教生 185 慎重工事
名古屋市	片山神社遺跡	東区芳野二丁目	名古屋市長	H18.4.14	学校	H18.4.24	18教生 152 慎重工事
名古屋市	瑞穂遺跡	瑞穂区豊岡通二丁目	名古屋市水道局長	H18.4.27	水道	H18.5.8	18教生 233 工事立会
名古屋市	名古屋城三の丸遺跡	中区三の丸三丁目	愛知県建設部長	H18.4.26	その他開発	H18.5.9	18教生 270 慎重工事
名古屋市	名古屋城三の丸遺跡	中区三の丸三丁目	愛知県建設部長	H18.4.26	その他開発	H18.5.9	18教生 271 工事立会
名古屋市	細口下1号窯	天白区中平三丁目	名古屋市長	H18.5.8	道路	H18.5.31	18教生 414 慎重工事
名古屋市	星崎城跡	南区本星崎町寺坂地内	名古屋市水道局長	H18.5.11	水道	H18.5.31	18教生 395 慎重工事
名古屋市	朝日遺跡	西区浮野町、中沼町	名古屋市長	H18.5.17	集合住宅	H18.5.31	18教生 416 工事立会
名古屋市	烏森E遺跡	中村区烏森町五丁目	名古屋市水道局長	H18.5.24	水道	H18.5.31	18教生 413 工事立会
名古屋市	名古屋城三の丸遺跡	中区三の丸一丁目	名古屋市水道局長	H18.5.19	下水道	H18.6.7	18教生 497 工事立会 慎重工事
名古屋市	萩山町遺跡	瑞穂区萩山町	名古屋市水道局長	H18.5.26	水道	H18.6.7	18教生 491 工事立会
名古屋市	矢切遺跡 鳴海麁寺	緑区鳴海町矢切	名古屋市長	H18.6.5	学校	H18.6.7	18教生 503 工事立会
名古屋市	烏森E遺跡	中村区烏森町六丁目	名古屋市長	H18.5.19	道路	H18.6.16	18教生 602 慎重工事
名古屋市	瑞穂遺跡	瑞穂区牧町二丁目	名古屋市長	H18.6.6	学校	H18.6.16	18教生 596 工事立会
名古屋市	高蔵遺跡	熱田区花町七丁目	名古屋市長	H18.6.6	学校	H18.6.16	18教生 597 工事立会

名古屋市	芦辺町遺跡	北区芦辺町・東水切町	名古屋市上下水道局長	H18.6.8	水道	H18.6.19	18教生 600	慎重工事
名古屋市	若葉通遺跡	北区若葉通四・五丁目、 石園町二・三丁目	名古屋市上下水道局長	H18.6.8	水道	H18.6.19	18教生 601	工事立会
名古屋市	富士見町遺跡	中区富士見町地内	名古屋市上下水道局長	H18.6.9	水道	H18.6.19	18教生 598	工事立会
名古屋市	名古屋城三の丸遺跡	中区三の丸二丁目地内	名古屋市上下水道局長	H18.6.9	水道	H18.6.19	18教生 599	慎重工事
名古屋市	松園町遺跡	瑞穂区松園町二丁目地内	名古屋市上下水道局長技術本部管路部南配水事務所 南配水事務所長	H18.6.12	水道	H18.7.7	18教生 738	慎重工事
名古屋市	古渡城跡	中区橋二丁目8地先	西日本電信電話㈱ 取締役 名古屋支店長	H18.6.16	電信電話	H18.7.7	18教生 734	慎重工事
名古屋市	富士見町遺跡	中区橋一丁目27番地内	西日本電信電話㈱ 取締役 名古屋支店長	H18.6.19	電信電話	H18.7.7	18教生 735	慎重工事
名古屋市	朝日遺跡群	西区中沼町	西日本電信電話㈱ 取締役 名古屋支店長	H18.6.19	電信電話	H18.7.7	18教生 736	慎重工事
名古屋市	片山神社遺跡	東区芳野一丁目607地先	西日本電信電話㈱ 取締役 名古屋支店長	H18.6.19	電信電話	H18.7.7	18教生 737	工事立会
名古屋市	名古屋城三の丸遺跡	中区三の丸二丁目地内	西日本電信電話㈱ 取締役 名古屋支店長	H18.6.28	電信電話	H18.7.14	18教生 778	工事立会
名古屋市	牛牧遺跡	守山区高島町地内	名古屋市上下水道局長	H18.7.3	水道	H18.7.14	18教生 773	工事立会
名古屋市	桜本町低地遺跡	南区桜本町	名古屋市上下水道局長	H18.7.4	下水道	H18.7.14	18教生 779	工事立会
名古屋市	堀越町遺跡	西区堀越一丁目～二丁目	名古屋市上下水道局長	H18.7.4	下水道	H18.7.14	18教生 780	工事立会
名古屋市	高蔵遺跡	熱田区五本松町四丁目 (沢上中学校)	名古屋市長	H18.7.5	学校	H18.7.14	18教生 794	工事立会
名古屋市	名古屋城跡	中区三の丸二丁目1番の 一部	愛知県知事	H18.6.27	その他建物	H18.7.20	18教生 795	慎重工事
名古屋市	竪三蔵通遺跡	中区栄一丁目	西日本電信電話㈱取締役 名古屋支店長	H18.7.12	道路	H18.8.2	18教生 923	慎重工事
名古屋市	津賀田遺跡	瑞穂区津賀田町一・二丁目	名古屋市上下水道局長	H18.7.13	水道	H18.8.2	18教生 924	工事立会
名古屋市	伊勢山中学校遺跡	中区正木三丁目	名古屋市長	H18.7.14	学校	H18.8.2	18教生 925	慎重工事
名古屋市	欠上貝塚	瑞穂区上坂町二丁目・大 喜町一丁目地内	名古屋市上下水道局長技術本部管路部南配水事務所 南配水事務所長	H18.7.21	水道	H18.8.2	18教生 926	慎重工事
名古屋市	下飯田A遺跡	北区下飯田町三丁目	名古屋市上下水道局長	H18.7.24	水道	H18.8.8	18教生 988	慎重工事
名古屋市	万町遺跡	中川区万場	名古屋市上下水道局長	H18.7.24	道路	H18.8.8	18教生 992	慎重工事
名古屋市	千音寺遺跡	中川区富田町大字新家・ 字東田地内	名古屋市上下水道局長	H18.7.24	道路	H18.8.8	18教生 994	慎重工事
名古屋市	平手町遺跡	北区平手町一丁目	名古屋市長	H18.7.27	道路	H18.8.8	18教生 990	工事立会
名古屋市	呼統遺跡曾池遺跡	南区呼統四丁目地内	名古屋市上下水道局長	H18.7.28	水道	H18.8.8	18教生 989	工事立会
名古屋市	竪三蔵通遺跡	中区栄二丁目	名古屋市上下水道局長	H18.7.28	下水道	H18.8.8	18教生 995	慎重工事
名古屋市	欠上貝塚遺跡	瑞穂区大喜町一丁目	名古屋市上下水道局長	H18.7.31	下水道	H18.8.14	18教生 1053	慎重工事
名古屋市	平手町遺跡	北区平手町一丁目	名古屋市上下水道局長	H18.8.17	下水道	H18.9.7	18教生 1222	工事立会
名古屋市	若葉通遺跡	北区若葉通四丁目	名古屋市上下水道局長	H18.8.18	水道	H18.9.7	18教生 1220	慎重工事
名古屋市	平手町遺跡 中丸町遺跡	北区平手町一丁目、 中丸町一丁目	名古屋市上下水道局長	H18.8.18	水道	H18.9.7	18教生 1221	工事立会
名古屋市	稻生遺跡	西区稻生町三丁目	名古屋市上下水道局長	H18.8.29	下水道	H18.9.7	18教生 1228	慎重工事
名古屋市	千音寺遺跡	中川区富田町千音寺 字西五反田	名古屋市長	H18.9.7	学校	H18.9.19	18教生 1296	慎重工事
名古屋市	NA301号窯 (尾山池古窯)	緑区鳴海町八ツ松地内	名古屋市上下水道局長	H18.9.21	下水道	H18.10.2	18教生 1476	工事立会
名古屋市	千音寺遺跡	中川区富田町及新新一丁 目	名古屋市長	H18.9.25	道路 その他建物	H18.10.2	18教生 1475	慎重工事
名古屋市	名古屋城三の丸遺跡	中区三の丸四丁目付近	名古屋市上下水道局長	H18.9.27	下水道	H18.10.2	18教生 1474	工事立会
名古屋市	正木町遺跡	中区正木一丁目	名古屋市長	H18.9.29	学校	H18.10.6	18教生 1497	工事立会
名古屋市	断夫山古墳	熱田区旗屋二丁目	名古屋市上下水道局長	H18.9.29	下水道	H18.10.6	18教生 1503	工事立会
名古屋市	千音寺遺跡	中川区富田町大字千音寺 字一本松	名古屋市上下水道局長	H18.9.29	水道	H18.10.25	18教生 1625	慎重工事
名古屋市	烏森城跡 烏森B遺跡	中村区烏森町七丁目付近	名古屋市上下水道局長	H18.10.10	下水道	H18.10.25	18教生 1624	工事立会
名古屋市	千音寺遺跡	中川区富田町千音寺地内	名古屋市長	H18.11.1	道路	H18.11.27	18教生 1874	慎重工事

名古屋市	直来町遺跡 (蛇塚遺跡)	瑞穂区豆田町三丁目	名古屋市上下水道局長	H18.11.1	水道	H18.11.27	18教生 1875	工事立会
名古屋市	高蔵遺跡	熱田区高蔵町地内	名古屋市上下水道局長	H18.11.1	水道	H18.11.27	18教生 1877	工事立会
名古屋市	下山古墳	瑞穂区田辺通三丁目地内	南配水事務所長	H18.11.1	水道	H18.11.27	18教生 1878	工事立会
名古屋市	高蔵遺跡	熱田区花町	名古屋市上下水道局長	H18.11.2	下水道	H18.11.27	18教生 1876	慎重工事
名古屋市	桜台高校遺跡	南区霞町	名古屋市上下水道局長	H18.11.13	下水道	H18.11.27	18教生 1872	慎重工事
名古屋市	西志賀遺跡	北区西志賀町一丁目	名古屋市上下水道局長	H18.11.13	水道	H18.11.27	18教生 1873	慎重工事
名古屋市	名古屋城三の丸遺跡	中区三の丸四丁目付近	名古屋高等検察庁検事長	H18.11.14	下水道	H18.11.27	18教生 1871	工事立会
名古屋市	直来町遺跡 (蛇塚遺跡)	瑞穂区豆田町地内	名古屋市長	H18.11.20	公園造成	H18.11.27	18教生 1870	工事立会
名古屋市	戸田遺跡	中川区戸田三丁目地内	名古屋市上下水道局長	H18.10.19	水道	H18.12.21	18教生 2024	慎重工事
名古屋市	朝日遺跡	西区中沼町地先	西日本電信電話(株)取締役 名古屋支店長	H18.11.21	電信電話	H18.12.21	18教生 2026	慎重工事
名古屋市	正木町遺跡	中区正木一丁目地内	名古屋市上下水道局長	H18.12.4	水道	H18.12.21	18教生 2025	慎重工事
名古屋市	H-41号窯	昭和区八雲町地内	名古屋市上下水道局長	H18.12.4	水道	H18.12.21	18教生 2028	工事立会
名古屋市	直来町遺跡	瑞穂区豆田町付近	名古屋市上下水道局長	H18.12.4	下水道	H18.12.21	18教生 2029	工事立会
名古屋市	旅籠町遺跡 日置城跡 松原遺跡	中区松原二丁目	名古屋市上下水道局長	H18.12.4	下水道	H18.12.21	18教生 2030	工事立会
名古屋市	鳴海麁寺	緑区鳴海町矢切地内	名古屋市長	H18.12.11	学校	H18.12.21	18教生 2027	慎重工事
名古屋市	阿由知通遺跡	昭和区岩柳町二丁目地内	名古屋市上下水道局長	H18.12.12	水道	H18.12.22	18教生 2056	慎重工事
名古屋市	名古屋城三の丸遺跡	中区三ノ丸一丁目	名古屋市上下水道局長	H19.1.10	下水道	H19.1.22	18教生 2232	慎重工事
名古屋市	桜台高校遺跡	南区霞町地内	名古屋市長	H18.12.21	道路	H19.2.13	18教生 2393	慎重工事
名古屋市	名古屋城三の丸遺跡	中区三の丸三丁目	名古屋市長	H19.1.24	その他開発	H19.2.13	18教生 2394	慎重工事
名古屋市	旧紫川遺跡	中区栄一丁目	西日本電信電話株式会社 取締役 名古屋支店長	H19.1.22	電信電話	H19.2.16	18教生 2413	慎重工事
名古屋市	名古屋城三の丸遺跡	中区三の丸三丁目	名古屋市長	H19.1.25	その他開発	H19.2.16	18教生 2415	慎重工事
名古屋市	旧紫川遺跡	中区栄一丁目	西日本電信電話株式会社 取締役 名古屋支店長	H19.1.29	電信電話	H19.2.16	18教生 2414	慎重工事
名古屋市	朝日遺跡	西区中沼町地内	国土交通省中部地方整備局 愛知国道事務所長	H19.12.20	道路	H19.2.19	18教生 2474	慎重工事
名古屋市	平手町遺跡	北区平手町一丁目地内	名古屋市長	H19.2.27	道路	H19.3.6	18教生 2604	工事立会
名古屋市	正木町遺跡	中区正木町一丁目付近	名古屋高速道路公社	H19.2.28	道路	H19.3.8	18教生 2624	工事立会
名古屋市	日比津城跡 日比津栗山城跡	中村区日比津町二丁目～ 本陣通五丁目地内	名古屋市上下水道局長	H19.3.13	水道	H19.3.26	18教生 2729	工事立会
名古屋市	高蔵遺跡	熱田区高蔵町～夜寒町地内	名古屋市上下水道局長	H19.3.13	水道	H19.3.26	18教生 2730	工事立会
名古屋市	東宿A遺跡	中村区本陣通五丁目～東 宿町二丁目地内	名古屋市上下水道局長	H19.3.13	水道	H19.3.26	18教生 2731	慎重工事
名古屋市	朝日遺跡	西区浮野町、中沼町地内	名古屋市長	H19.3.16	集合住宅	H19.3.26	18教生 2788	発掘調査
名古屋市	富士見町遺跡	中区上前津二丁目	西日本電信電話株式会社 取締役 名古屋支店長	H19.1.30	電信電話	H19.3.27	18教生 2817	慎重工事
名古屋市	平手町遺跡	北区平手町一丁目	名古屋市健康福祉局長	H19.3.23	その他建物	H19.3.30	18教生 2816	発掘調査
一宮市	馬見塚遺跡	馬見塚字東見六	一宮市長	H18.3.29	道路	H18.4.10	18教生 52	工事立会
一宮市	仏供田遺跡	大和町妙興寺字三十八社 前地内	一宮市水道事業等管理者	H18.7.4	下水道	H18.7.14	18教生 771	工事立会
一宮市	上町屋古墳	今伊勢町馬寄字上町屋地内	一宮市水道事業等管理者	H18.7.12	下水道	H18.7.26	18教生 888	工事立会
一宮市	氏永畑遺跡	大和町氏永字北海道地内	一宮市水道事業等管理者	H18.7.20	道路	H18.8.8	18教生 982	工事立会
一宮市	妙興寺境内地遺跡	大和町妙興寺字東市場 地内ほか	一宮市水道事業等管理者	H18.7.28	道路	H18.8.8	18教生 984	工事立会
一宮市	妙興寺境内地遺跡	大和町妙興寺字西之口 地内ほか	一宮市水道事業等管理者	H18.10.24	下水道	H18.10.30	18教生 1709	工事立会
瀬戸市	八床4号窯跡	八床町	瀬戸市長	H18.6.8	道路	H18.6.19	18教生 593	工事立会
春日井市	松河戸遺跡	松河戸土地区画整理 事業地	春日井市	H18.4.25	区画整理	H18.5.31	18教生 378	工事立会 慎重工事

春日井市	神領絲田遺跡	神領町字絲田地内	春日井市長	H18.11.22	公園造成	H18.12.6	18教生 1964	発掘調査
犬山市	木ノ下城跡	大字犬山	愛知県一宮建設事務所長	H18.9.28	道路	H18.10.10	18教生 1519	工事立会
小牧市	南外山遺跡	大字南外山字北浦	小牧市長	H18.5.8	区画整理	H18.6.2	18教生 447	発掘調査
小牧市	南外山遺跡	大字南外山字東浦	小牧市長	H18.5.8	区画整理	H18.6.2	18教生 449	発掘調査
小牧市	南外山遺跡	大字南外山字東浦	小牧市長	H18.5.12	区画整理	H18.6.2	18教生 446	工事立会
小牧市	北外山川向遺跡 地神遺跡	大字北外山字川向字地神	小牧市長	H18.9.22	区画整理	H18.10.10	18教生 1523	慎重工事
小牧市	藤島町居屋敷北遺跡	藤島町居屋敷地内	小牧市長	H18.12.8	その他開発	H18.12.19	18教生 2043	発掘調査
稲沢市	北山遺跡	陸田栗林町・下津	稲沢市長	H18.7.5	区画整理	H18.8.9	18教生 889	慎重工事
稲沢市	稲葉北山遺跡	西町一丁目	稲沢市長	H18.8.16	区画整理	H18.8.21	18教生 1112	工事立会
稲沢市	長野北浦遺跡 塔の越遺跡	長野五丁目地内 治朗丸大角町地内	一宮建設事務所長	H19.3.12	道路	H19.3.28	18教生 2822	発掘調査
岩倉市	居屋敷古墳	大市場町郷前、曾野町居 屋敷	岩倉市長	H18.4.21	公園造成	H18.6.5	18教生 453	工事立会
岩倉市	居屋敷古墳	大市場町郷前ほか	愛知県一宮建設事務所長	H18.8.14	河川	H18.9.20	18教生 1297	工事立会
岩倉市	権現山遺跡	北島町権現山	愛知県一宮建設事務所長	H18.12.1	下水道	H18.12.22	18教生 2064	工事立会
日進市	岩崎城址	岩崎町小林地内	愛知県尾張建設事務所 名古屋東部丘陵工事事務所 長	H18.11.20	道路	H18.12.22	18教生 2063	工事立会 慎重工事
清須市	清洲城下町遺跡	朝日愛宕地内	名古屋市水道局長	H18.5.19	水道	H18.5.31	18教生 396	工事立会
清須市	清洲城下町遺跡	清洲櫓、丸ノ内	個人	H18.6.14	個人住宅	H18.6.20	18教生 620	工事立会
清須市	清洲城下町遺跡	清洲一丁目地内	名古屋市上下水道局長	H18.9.21	水道	H18.9.29	18教生 1425	工事立会
清須市	清洲城下町遺跡	廻間一丁目地内	名古屋市上下水道局長	H18.11.21	水道	H18.11.27	18教生 1884	工事立会
清須市	朝日遺跡	朝日地先ほか	愛知県道事務所長	H18.12.20	道路	H19.1.4	18教生 2123	発掘調査
清須市	朝日遺跡	朝日愛宕及び貝塚	愛知県尾張農林水産事務所長	H19.1.18	農業関連	H19.2.1	18教生 2322	工事立会
北名古屋市	野崎城跡	野崎城屋敷地先	北名古屋市長	H18.10.25	道路	H18.11.9	18教生 1758	工事立会
北名古屋市	樋口遺跡	薬師寺樋口地先	北名古屋市長	H18.10.25	道路	H18.11.9	18教生 1759	工事立会
北名古屋市	八幡西遺跡	熊之庄新宮地先	北名古屋市長	H18.10.25	道路	H18.11.9	18教生 1760	工事立会
津島市	大木遺跡	大木町字五反田・字八反 田地内	愛知県海部農林水産事務所長	H18.6.23	農業関連	H18.7.19	18教生 823	工事立会
津島市	光正寺遺跡	大木町字五反田・字八反 田・光正寺・椿市町字一ノ 割・三ノ割地内	愛知県海部農林水産事務所長	H18.6.23	農業関連	H18.7.19	18教生 824	工事立会
愛西市	稲葉本郷遺跡	稲葉町	愛知県海部建設事務所長	H18.6.16	道路	H18.6.28	18教生 652	工事立会
東海市	東畑遺跡畑間遺跡	大田町東畑地内	東海市長	H18.4.3	区画整理	H18.4.5	18教生 119	発掘調査
東海市	後田遺跡	大田町後田地内	東海市長	H18.4.12	区画整理	H18.4.17	18教生 114	工事立会
東海市	烏帽子遺跡	高橋須賀町地内	東海市長	H18.8.1	下水道	H18.8.9	18教生 1026	工事立会
東海市	烏帽子遺跡	高橋須賀町地内	東海市水道事業東海市長	H18.8.1	水道	H18.8.9	18教生 1027	工事立会
東海市	名和前新田堤防	名和町三番割下	東海市長	H18.8.31	下水道	H18.9.19	18教生 1294	工事立会
東海市	松崎貝塚	大田町松崎	東海市長	H18.9.22	下水道	H18.10.2	18教生 1473	工事立会
東海市	松崎貝塚	大田町松崎地内	東海市長	H18.9.22	下水道	H18.10.2	18教生 1473	工事立会
美浜町	河和城跡	河和西谷	美浜町長	H18.6.8	公園造成	H18.6.14	18教生 570	工事立会
美浜町	河和城跡	大字河和字西谷	美浜町長	H18.8.2	公園造成	H18.9.7	18教生 1229	工事立会
武豊町	若宮遺跡	字若宮地内	愛知県教育委員会教育長	H18.10.6	その他開発	H18.10.25	18教生 1622	その他 嚴重注意
岡崎市	岡崎城跡	康生通西4丁目	岡崎市教育委員会教育長	H18.5.1	その他開発 その他建物	H18.5.31	18教生 379	工事立会
岡崎市	岡崎城跡	康生町	岡崎市長	H18.5.16	公園造成	H18.5.31	18教生 397	工事立会
岡崎市	岡崎城跡	康生町	岡崎市長	H18.7.21	公園造成	H18.8.8	18教生 986	発掘調査

岡崎市	岡崎城跡	康生町	岡崎市長	H18.9.1	その他建物	H18.10.6	18教生 1501	工事立会
岡崎市	能光遺跡	渡町字大榎	岡崎市長	H18.9.25	道路	H18.10.6	18教生 1502	工事立会
岡崎市	車塚遺跡	岩津町地内	愛知県西三河建設事務所長	H18.10.10	その他開発	H18.10.24	18教生 1621	工事立会
岡崎市	丸山城跡	丸山町字仲畑	西日本電信電話株式会社 取締役 名古屋支店長	H18.10.18	電信電話	H18.10.25	18教生 1664	工事立会
岡崎市	小針遺跡	針町字神田	岡崎市長	H18.10.24	道路	H18.10.30	18教生 1707	工事立会
岡崎市	小針遺跡	針町字神田	岡崎市長	H18.10.24	河川	H18.10.30	18教生 1708	工事立会
岡崎市	北野廃寺跡	北野町字郷裏地内	岡崎市長	H18.11.16	下水道	H18.12.6	18教生 1965	工事立会
岡崎市	真宮遺跡	真宮町六丁目地内	岡崎市教育委員会教育長	H18.11.21	その他建物	H18.12.11	18教生 1989	工事立会
岡崎市	北浦遺跡	字頭北町二丁目地内	岡崎市長	H18.12.1	下水道	H18.12.11	18教生 1990	工事立会
岡崎市	八サマ遺跡 丸山廃寺跡	丸山町字八サマほか	岡崎市長	H18.11.28	下水道	H18.12.12	18教生 2000	工事立会
岡崎市	宮地屋敷跡	宮地町字郷西	岡崎市長	H18.12.6	下水道	H18.12.12	18教生 1999	工事立会
岡崎市	小針城跡 小針遺跡	針町字城跡	岡崎市長	H18.12.8	下水道	H18.12.21	18教生 2033	工事立会
岡崎市	丸山城跡	丸山町字仲畑	西日本電信電話株式会社 取締役 名古屋支店長	H19.1.24	電信電話	H19.2.14	18教生 2404	工事立会
碧南市	長田屋敷	音羽町一丁目	碧南市教育長	H18.7.3	その他建物	H18.8.8	18教生 996	工事立会
刈谷市	刈谷城跡	城町一丁目	刈谷市長	H18.3.14	その他開発	H18.4.10	18教生 46	工事立会
刈谷市	刈谷城跡	城町一丁目	刈谷市長	H18.6.2	学校	H18.6.12	18教生 511	工事立会
刈谷市	沖野遺跡	松栄町他	刈谷市長	H18.7.13	下水道	H18.7.26	18教生 984	工事立会
刈谷市	山の神遺跡	山池町一丁目	刈谷市長	H18.8.7	学校	H18.9.7	18教生 1224	工事立会
刈谷市	塩田遺跡	半城土北町	刈谷市長	H18.8.30	下水道	H18.9.7	18教生 1218	工事立会
刈谷市	野田貝塚	野田町	刈谷市長	H18.9.11	下水道	H18.9.19	18教生 1293	工事立会
刈谷市	膳棚遺跡 芋川遺跡	一ツ木町	刈谷市長	H18.9.14	下水道	H18.9.20	18教生 1331	工事立会
安城市	姫下遺跡	木戸町地内	愛知県河川工事事務所長	H18.3.17	河川	H18.5.12	18教生 289	発掘調査
安城市	山ノ寺遺跡	桜井町地内	安城市長	H18.3.28	区画整理	H18.5.31	18教生 408	発掘調査
安城市	屋下遺跡	安城町屋下地内他	安城市長	H18.7.10	河川	H18.7.26	18教生 852	工事立会
安城市	二子遺跡	桜井町印内北分	西日本電信電話(株)取締役 名古屋支店長	H18.6.30	電信電話	H18.8.2	18教生 917	工事立会
安城市	古井堤西遺跡	古井町古井堤	東海旅客鉄道株式会社 代表取締役	H18.8.1	その他建物	H19.1.25	18教生 2293	発掘調査
西尾市	若宮西遺跡	巨海町若宮西	西尾市長	H18.7.24	その他開発	H18.8.8	18教生 985	発掘調査
西尾市	若宮西遺跡	巨海町若宮西	西尾市教育委員会教育長	H19.1.24	学校	H19.2.13	18教生 2395	工事立会
吉良町	桐貝塚	大字小山田地内	愛知県西三河農林水産事 務所長	H18.9.21	農業関連 その他開発	H18.10.6	18教生 1500	工事立会
幸田町	黒田古墳	大字深溝字黒田	幸田町長	H18.6.23	下水道	H18.7.7	18教生 740	工事立会
幸田町	岩堀城跡	御大字菱池字本丸他	幸田町長	H18.6.23	下水道	H18.7.7	18教生 742	工事立会
幸田町	坂崎古城跡	大字坂崎字船附	幸田町長	H18.9.11	道路	H18.9.20	18教生 1332	工事立会
幸田町	東部城跡	大字菱池字東部外	幸田町長	H18.11.9	下水道	H18.11.27	18教生 1880	工事立会
豊田市	植田遺跡	足助町植田地内	豊田加茂建設事務所長	H18.3.23	その他開発	H18.4.12	18教生 62	工事立会
豊田市	拳母城(七州城)跡	小坂本町八丁目	豊田市教育委員会教育長	H18.4.12	その他開発	H18.7.26	18教生 893	発掘調査
豊田市	城之腰城	下仁木町城ノ腰地内	豊田加茂農林水産事務所長	H18.7.5	その他開発	H18.7.26	18教生 900	工事立会
豊田市	植田遺跡	足助町植田地内	豊田加茂建設事務所長	H18.7.28	その他開発	H18.8.14	18教生 1032	工事立会
豊田市	柘原遺跡	東山町	豊田市長	H18.8.22	道路	H18.9.7	18教生 1216	工事立会
豊田市	寺部城関連遺跡	寺部町三丁目	豊田市長	H18.9.6	下水道	H18.9.19	18教生 1298	工事立会
豊田市	拳母城(七州城)跡	小坂本町八丁目	豊田市長	H18.9.8	道路	H18.9.20	18教生 1333	工事立会

豊田市	中金城跡	中金町宮狭間	愛知県豊田加茂建設事務所長	H18.8.10	ダム	H18.9.22	18教生 1273	工事立会
豊田市	北野古墳	伊保町大鳥居の一部	豊田市長	H18.10.10	その他建物	H18.11.9	18教生 1761	工事立会
豊田市	飯盛山城跡	足助町一ノ谷地内	豊田加茂農林水産事務所長	H18.10.24	その他開発	H18.11.21	18教生 1802	工事立会
豊田市	拳母城(七州城)跡	小坂本町八丁目	豊田市長	H18.9.8	道路	H18.11.27	18教生 1806	発掘調査
豊田市	神明遺跡	鴛鴨町郷下ほか	豊田加茂農林水産事務所長	H19.1.4	河川	H19.1.22	18教生 2234	工事立会
豊田市	上原遺跡	上原町西山	豊田市長	H19.1.9	道路	H19.1.22	18教生 2233	工事立会
豊田市	飯盛山城跡	足助町一ノ谷地内	豊田加茂農林水産事務所長	H19.3.2	その他開発	H19.3.19	18教生 2704	工事立会
新城市	北下遺跡	牛倉字北下、石井地内	愛知県新城設楽建設事務所長	H18.4.26	道路	H18.6.14	18教生 462	工事立会
新城市	極楽寺遺跡	上平井字上丁田	独立行政法人水資源機構 豊川用水総合事業部	H18.5.17	その他開発	H18.6.14	18教生 463	発掘調査
新城市	八剣遺跡	竹広宮川ほか	新城市長	H18.12.1	道路	H18.12.22	18教生 2079	工事立会
豊橋市	森信遺跡	賀茂町字森信	豊橋市長	H18.4.25	その他建物	H18.5.8	18教生 249	発掘調査
豊橋市	三ツ山古墳、若宮遺跡、他3遺跡	牟呂町字坂津ほか	豊橋市長	H18.5.9	区画整理	H18.5.31	18教生 381	発掘調査
豊橋市	吉田城址 飽海遺跡	八町通二丁目	豊橋市上下水道局長	H18.5.10	水道	H18.5.31	18教生 380	工事立会
豊橋市	牛川北遺跡	牛川通一丁目	豊橋市長	H18.5.23	その他開発	H18.6.2	18教生 445	工事立会
豊橋市	車神社貝塚 車神社古墳	植田町八尻	豊橋市長	H18.5.29	河川	H18.6.12	18教生 514	工事立会
豊橋市	南井原遺跡	高山町字南井原地内	独立行政法人水資源機構 豊川用水総合事業部長	H18.5.22	農業関連	H18.6.21	18教生 626	工事立会
豊橋市	藤代遺跡 曽根遺跡	石巻本町字曾根他	愛知県東三河農林水産事務所長	H18.6.28	農業関連	H18.7.14	18教生 739	工事立会
豊橋市	坪尻遺跡	多米町字蝉川ほか	豊橋市長	H18.7.6	その他建物	H18.7.20	18教生 811	工事立会
豊橋市	木の根遺跡 宮西古墳	石巻本町地内	豊橋市水道事業及下水道 事業管理者上下水道局長	H18.7.4	下水道	H18.7.26	18教生 818	発掘調査 工事立会
豊橋市	塩見遺跡	前芝町字塩見	豊橋市長	H18.7.12	学校	H18.7.26	18教生 890	工事立会
豊橋市	岩塚遺跡	老津町字大津大津中他	愛知県東三河農林水産事務所長	H18.7.25	農業関連	H18.8.8	18教生 981	工事立会
豊橋市	吉田城址	今橋町4	豊橋市長	H18.8.10	その他開発	H18.8.21	18教生 1110	工事立会
豊橋市	吉田城跡	今橋町地外 豊橋公園	豊橋市長	H18.9.21	公園造成	H18.10.6	18教生 1496	工事立会
豊橋市	普門寺旧伽藍址	雲谷町字上ノ山地内	中部森林管理局長	H18.10.19	その他開発	H18.11.7	18教生 1752	工事立会
豊橋市	吉田城跡	今橋町地内	豊橋市水道事業及下水道 事業管理者上下水道局長	H18.10.26	水道	H18.11.7	18教生 1750	工事立会
豊橋市	山伏遺跡	賀茂町字東榎瀬ほか	豊橋市長	H18.11.14	河川	H18.11.27	18教生 1879	工事立会
豊橋市	大村霞提	大村地先	国土交通省中部地方整備局 豊橋河川事務所所長	H18.11.9	河川	H18.12.4	18教生 1915	工事立会
豊橋市	藤並大沢古窯址群	大岩町字大六一丁目	豊橋市長	H18.11.16	公園造成	H18.12.4	18教生 1921	工事立会
豊橋市	王西遺跡下茶館址	下条東町および西町	愛知県東三河農林水産事務所長	H18.12.1	農業関連	H18.12.11	18教生 1995	工事立会
豊橋市	吉田城跡	今橋町地内	豊橋市水道事業及下水道 事業管理者上下水道局長	H18.12.12	水道	H18.12.22	18教生 2086	工事立会
豊橋市	長尾2号窯	岩崎町字南山地外	豊橋市長	H18.12.19	その他開発	H18.12.22	18教生 2085	工事立会
豊橋市	浪ノ上遺跡	浪ノ上町地内	豊橋市水道事業及下水道 事業管理者上下水道局長	H18.12.22	下水道	H19.1.4	18教生 2127	工事立会
豊橋市	東細谷A古窯	東細谷町字東中田	国土交通省中部地方整備局 名四国道事務所	H19.1.9	道路	H19.1.25	18教生 2294	発掘調査
豊橋市	郷西遺跡	大村町字松ノ木田	豊橋市長	H19.1.26	その他開発	H19.2.13	18教生 2391	工事立会
豊橋市	橋良東郷古窯	橋良町字東郷	豊橋市長	H19.1.30	道路	H19.2.13	18教生 2392	工事立会
豊川市	白鳥遺跡・国分寺北遺跡・下六光寺遺跡・東赤道遺跡	八幡町地内	豊川市長	H18.4.4	区画整理	H18.4.17	18教生 106	発掘調査
豊川市	本宮長山城跡 水神平遺跡	上長山町東水神平	豊川市長	H18.6.30	道路 下水道	H18.7.20	18教生 808	工事立会
豊川市	野添遺跡	一宮町野添地内	豊川市長	H18.10.2	道路	H18.10.18	18教生 1605	工事立会
豊川市	野添遺跡	一宮町野添地内	豊川市長	H18.10.2	道路	H18.10.18	18教生 1605	工事立会

豊川市	大池遺跡	一宮町大池地内	豊川市長	H18.10.19	道路	H18.10.30	18教生 1706	工事立会
豊川市	宮裏遺跡	一宮町西垣内地内	豊川市長	H18.12.8	道路	H18.12.22	18教生 2080	工事立会
蒲郡市	蒲形陣屋跡 (蒲形城跡)	本町	蒲郡市長	H18.6.5	道路	H18.7.26	18教生 849	発掘調査
田原市	公文所跡・野田条里 遺構・前田遺跡・柏 坪A遺跡・柏坪B遺 跡	大久保町・野田町地内	愛知県東三河農林水産事 務所長	H18.8.3	農業関連	H18.8.22	18教生 1067	工事立会
田原市	田原城惣門跡	田原町殿町	田原市長	H18.8.11	公園造成	H18.9.7	18教生 1225	工事立会
田原市	保美貝塚	保美町平城地内	田原市長	H18.8.28	下水道	H18.9.19	18教生 1291	工事立会
田原市	雁合遺跡 宮西遺跡	大久保町地内	愛知県東三河農林水産事 務所長	H18.9.11	農業関連	H18.9.19	18教生 1295	工事立会
田原市	雁合遺跡 宮西遺跡	大久保町地内	愛知県東三河農林水産事 務所長	H18.10.13	農業関連	H18.11.7	18教生 1751	工事立会
田原市	小森遺跡	小中山町字水門上/市道下	愛知県東三河農林水産事 務所長	H18.10.27	農業関連	H18.12.4	18教生 1914	工事立会
田原市	貝の浜貝塚	伊川津町貝/浜12番	田原市長	H18.12.22	電信電話	H19.1.4	18教生 2125	工事立会
田原市	吉胡遺跡	吉胡町矢崎地内	田原市長	H19.1.31	その他開発	H19.2.14	18教生 2373	工事立会
御津町	豊沢銅鑿出土地	豊沢引釣	豊川宝飯衛生組合管理者 豊川市長	H18.4.28	その他建物	H18.6.7	18教生 499	慎重工事

(5) 遺跡発見の届出・通知

96条による届出

市町村名	遺跡名	所在地	届出者	届出日	工事内容	県文書番号		指示事項
稲沢市	鎌倉街道周辺 遺跡	赤池坂畑町	真野寿樹	H18.6.12	個人住宅	H18.6.20	18教生 621	工事立会
岡崎市	名称未定	西大友町字堂後	中部電力株式会社 岡崎営業所長	H18.9.25	その他開発 (電柱建替)	H18.10.13	18教生 1531	工事立会
小坂井町	名称未定	大字宿字坂地他	小坂井篠東坂地土地区画 整理組合理事長	H18.10.17	区画整理	H18.11.6	18教生 1736	工事立会

97条による通知

市町村名	遺跡名	所在地	届出者	届出日	工事内容	県文書番号		指示事項
一宮市	名称未定	千秋町町屋字竹ヶ鼻	愛知県一宮建設事務所長	H19.2.15	下水道	H19.2.21	18教生 2515	工事立会

4 普及・研修等

(1) 市町村文化財保護行政担当者会議

- 趣 旨 市町村において、文化財保護行政に携わる者を対象に、職務遂行に必要な基礎的事項及び実務上の課題に関する会議を行い、もって文化財保護行政の向上に役立てる。
- 実施日 平成 18 年 6 月 2 日
- 対 象 市町村の文化財保護行政担当者
- 場 所 愛知県自治センターE 会議室
- 内 容 ・文化財保護室事務概要及び有形・無形・民俗文化財の保護と諸手続き
・記念物の保護と諸手続き
・埋蔵文化財の保護と諸手続き
・文化財保存事業費補助金申請等に係る留意事項
・愛知県埋蔵文化財調査センターと関連諸事業

(2) 記念物、埋蔵文化財の取扱いに関する説明会

- 趣 旨 記念物・埋蔵文化財の保護と開発事業との調整を円滑にすすめるため、平成 12 年度より開始した。公共事業と記念物・埋蔵文化財の保護についての近年の考え方、実際に事業を行うにあたっての記念物・埋蔵文化財の取扱い、埋蔵文化財包蔵地を発掘調査する場合の調整方法とその実施について説明を行う。
- 実施日 平成 18 年 6 月 2 日
- 対 象 国・県及び公団公社などの開発部局担当者
- 場 所 愛知県自治センターE 会議室
- 内 容 ・公共事業と記念物・埋蔵文化財の保護
・事業計画と記念物の取扱い
・事業計画と埋蔵文化財包蔵地の取扱い
・事業計画と発掘調査

(3) 埋蔵文化財に関する検討会

- 趣 旨 文化財保護法及び施行令改正(平成 11 年 7 月)で埋蔵文化財の取扱いが都道府県の自治事務となったことに伴い、埋蔵文化財包蔵地の把握と周知、本発掘調査を要する範囲の特定、発掘調査経費の積算、出土品の取扱い等を都道府県で標準・基準化し明示することが求められようになった。これを受け、『愛知県埋蔵文化財保護要綱』を策定することを目的に、検討会を立ち上げた。
- 構成員 愛知県教育委員会、愛知県埋蔵文化財調査センター、頻繁に発掘調査を行っている市町村教育委員会の各職員。
- 実 績 要綱として『埋蔵文化財包蔵地の周知について』、『開発に伴う埋蔵文化財の取扱い及び発掘調査実施の基準について』、『発掘調査に係わる調査体制と埋蔵文化財担当専門職員について』、『発掘調査費用と積算基準について』、『出土文化財の保管と活用について』を策定した。
- 実施日 第一回 平成 18 年 12 月 21 日
第二回 平成 19 年 2 月 23 日
- 内 容 ・今後要綱として策定する『発掘調査の調査基準』の作成方法について
・愛知県統合型GISへの移行について

愛知県文化財年報2 平成 18 年度

平成 19 年 9 月 30 日

編集

愛知県教育委員会生涯学習課文化財保護室
〒460-8534 名古屋市中区三の丸三丁目 1 番 2 号
電話 (052)961-2111(代)