

愛知県文化財年報 4

平成20年度

2009

愛知県教育委員会

目 次

文化財保護の体制

1 文化財保護室の組織	1
2 愛知県埋蔵文化財調査センター	1
3 文化財保護審議会	2
4 文化財保護指導委員	3

指定文化財等の保護

1 文化財の指定と解除	4
2 登録文化財	5

文化財保護室の事業概要

1 愛知県デジタル文化財図録『文化財ナビ愛知』	7
2 普及・啓発事業	7
3 銃砲刀剣類の登録	12

埋蔵文化財の保護

1 埋蔵文化財保護行政の現状	13
2 愛知県教育委員会が実施した埋蔵文化財調査	17
3 愛知県埋蔵文化財調査センター	19

資料

1 平成20年度の文化庁通知等	20
2 国・県指定文化財の現状変更等	21
3 埋蔵文化財関係資料	26
4 普及・研修等	59

例 言

- 1 本書は、愛知県教育委員会生涯学習課文化財保護室が、平成 20 年度に実施した文化財保護事業についてまとめたものである。
- 2 市町村名、遺跡名、機関名及びデータ等については、原則として平成 21 年 3 月 31 日現在の状況とした。
- 3 各項目中の市町村の配列は原則として総務省コード番号順とした。
- 4 (財)愛知県教育・スポーツ振興財団 愛知県埋蔵文化財センターが実施した埋蔵文化財発掘調査の詳細については、当センターが年報として報告しているので、参照されたい。

文化財保護の体制

1 文化財保護室の組織

愛知県教育委員会生涯学習課文化財保護室は、室長以下13名の正規職員、2名の非常勤職員で構成されており、担当する業務は 文化財保存事業補助金、庶務全般に関すること、文化財保護審議会、有形・無形・民俗文化財、銃砲刀剣類登録等に関すること、史跡・名勝・天然記念物、埋蔵文化財、愛知県清洲貝殻山貝塚資料館、愛知県埋蔵文化財センター等に関することに分かれている。

また、正規職員のうち2名が豊田・岡崎地区研究開発施設用地造成事業に関わる埋蔵文化財試掘調査等のため、豊田市詰所に常駐するとともに、愛知県清洲貝殻山貝塚資料館の公開(水～土曜日の週4日開館)のため、清須市詰所(資料館内)を設置している。

<組織図>

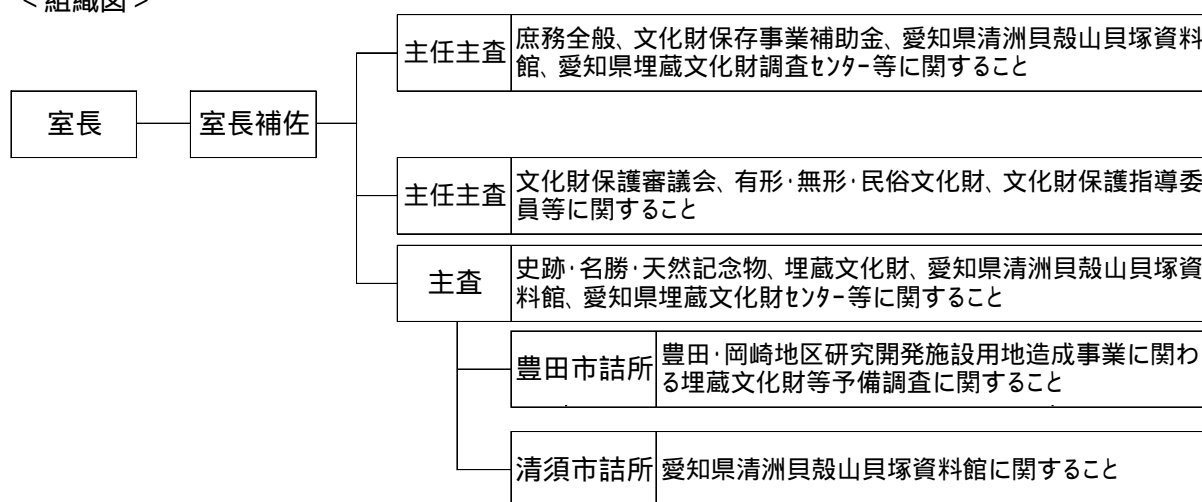

2 愛知県埋蔵文化財調査センター

愛知県埋蔵文化財調査センター(以下「県埋蔵文化財調査センター」という。)は、発掘調査による出土品を適切に収蔵、活用するとともに、埋蔵文化財の調査研究、普及啓発などを行う中心施設として設置された。職員は、所長及び主査(調査研究担当)の2名である。また、管理担当を文化財保護室庶務担当主任主査1名が兼務する。

主な業務は、愛知県教育委員会が財団法人愛知県教育・スポーツ振興財団愛知県埋蔵文化財センター(以下「埋蔵文化財センター」という。)に委託して実施する発掘調査事業に対する調整及び指導、出土品の収蔵・活用及び研究資料の収集・活用、市町村・関係団体への指導助言、埋蔵文化財センターが実施する県費補助事業に対する指導助言である。

<組織図>

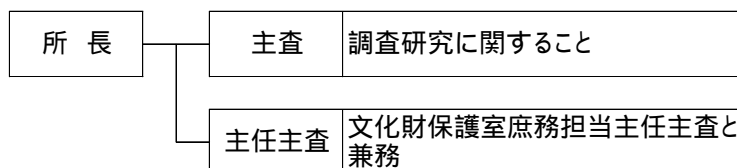

3 愛知県文化財保護審議会

愛知県文化財保護審議会は、愛知県文化財保護条例の規定に基づき、文化財に関する重要事項について調査審議するため、昭和51年4月1日に設置され、20名の委員で構成されている。

愛知県文化財保護審議会委員

氏名	部 会						専攻分野	所属等
	絵彫工	文書	建造物	考古埋蔵	史名天	無形俗		
池田 洋子							美術史(絵画)	名古屋造形大学教授
伊藤 良吉							無形民俗	愛知県史編さん委員会専門委員
稲葉 伸道							歴史、文書	名古屋大学大学院文学研究科教授
印南 敏秀							有形民俗	愛知大学経済学部教授
鬼頭 秀明							民俗芸能	愛知県史編さん委員会民俗部会委員
河野 元昭							美術史(絵画)	秋田県立近代美術館館長
小谷 成子							文学	愛知県立大学教授
柴垣 勇夫							考古、埋蔵文化財	愛知淑徳大学(教職学芸教育センター)教授
杉野 丞							建造物(古建築)	愛知工業大学工学部都市環境学科教授
瀬口 哲夫							建造物(近代建築)	名古屋市立大学大学院芸術工学研究科教授
芹沢 俊介							植物	愛知教育大学自然科学系教授
高橋 昭弘							民俗芸能、音楽	中京女子大学人文学部教授
巽 淳一郎							考古、埋蔵文化財	京都橘大学文学部文化財学科教授
中込 睦子							無形民俗	筑波大学人文社会科学研究科准教授
林 進							植物	岐阜大学名誉教授
森 誠一							動物	岐阜経済大学教授
安田 徳子							文学	岐阜聖徳学園大学教育学部教授
山崎 隆之							美術史(彫刻)	愛知県立芸術大学名誉教授
横山 良哲							地質鉱物	元新城市立鳳来寺山自然科学博物館館長
渡邊 里志							美術史(絵画)	東海学園大学人文学部准教授

4 愛知県文化財保護指導委員

市町村の文化財保護活動を支援し、文化財の保存管理状況の巡視を行い、文化財保護思想の啓発を図るために設置され、委員数は58名である。

地域別の内訳は、尾張地区13名、海部地区3名、知多地区7名、西三河地区18名、東三河地区10名、新城地区4名、設楽地区3名である。

愛知県文化財保護指導委員

(担当市町村は平成21年3月現在)

	地域	氏名	担当市町村		地域	氏名	担当市町村
1	尾張	山川 一年	瀬戸市、尾張旭市、長久手町	30	西三河	清水 正明	知立市
2		福岡 片近	北名古屋市、清須市、豊山町、春日町	31		名倉 良蔵	西尾市
3		小林 晴一	春日井市	32		石川 繁治	碧南市、高浜市
4		入谷 哲夫	小牧市、岩倉市	33		小山 忠則	吉良町、幡豆町
5		浅井 常典	日進市、豊明市、東郷町	34		高須 健雄	一色町
6		長谷川公茂	江南市、大口町	35		黒柳 真	豊田市
7		藤原 一行	犬山市、扶桑町	36		藤嶋 正美	豊田市
8		平田 伸夫	一宮市	37		宇井 儀一	豊田市
9		小川 一朗	一宮市	38		三宅 一秋	豊田市
10		首藤 良一	一宮市	39		小木曾紀雄	豊田市
11		平手 徳彦	稲沢市	40		二村 光三	豊田市
12		伊藤 利春	稲沢市	41		石川 芳秋	三好町
13		石原 美宗	稲沢市	42		東三河	山澄 和彦
14	海部	佐藤 武	津島市	43	尾寄 信之		豊橋市
15		宮地 正耕	七宝町、甚目寺町、美和町、大治町	44	金仙 宗哲		豊橋市
16		林 幹雄	愛西市、弥富市、蟹江町、飛島村	45	石田 栄治		豊川市
17	知多	河合 克己	半田市	46	林 文一		豊川市
18		杉山 秀夫	常滑市	47	伊藤 安彦		豊川市
19		近藤 俊夫	東海市	48	佐久間和宏		蒲郡市
20		竹内 善久	知多市、阿久比町	49	森長 千臣		小坂井町
21		伊藤 啓信	大府市、東浦町	50	高木 正宏		田原市
22		松本 亀男	南知多町、美浜町	51	林 哲志		田原市
23		永田 秀基	武豊町	52	新城	丸山 俊治	新城市
24	西三河	斎藤 嘉彦	岡崎市	53		太田 昌孝	蒲郡市
25		宇佐美正子	岡崎市	54		加藤 貞亨	新城市
26		奥田 敏春	岡崎市	55	鈴木 孝行	新城市	
27		水野 武至	幸田町	56	設楽	加藤 博俊	設楽町
28		天野 暢保	安城市	57		伊藤 節夫	東栄町
29		山田 孝	刈谷市	58		遠山 一好	豊根村

指定文化財の保護

1 文化財の指定と解除

歴史上、芸術上、学術上価値の高い文化財を保護するために、愛知県では文化財保護審議会で調査・審議し、文化財の指定を進めている。

平成 20 年度は、国指定文化財について新規指定 1 件、追加指定 2 件、所有者の変更が 1 件あり、県指定文化財については新規指定 2 件、解除が 1 件あった。

<国指定文化財>

新規指定

種別	名称	員数	説明	指定年月日	所有者等
建造物	豊橋ハリストス正教会聖使徒福音者馬太聖堂	1棟	木造のハリストス正教会の聖堂として、完成度の高い建物となっている。	平 20.6.9	豊橋ハリストス正教会

追加指定

種別	名称	員数	説明	追加年月日	所有者等
天然記念物	御油のマツ並木	-	並木マツの根系保護等の観点から、地域を追加して指定	平 20.7.28	豊川市等
天然記念物	白鳥塚古墳	-	墳丘南側で、指定地外に延びる周溝が確認されたため、地域を追加して指定	平 20.7.28	名古屋市等

所有者の変更

種別	名称	員数	説明	変更年月日	所有者等
工芸	古越前広口壺 嘉元四年八月十七日の刻銘がある	1口	高 34.3 cm、口径 23.5 cm 胴径 37.4 cm	平 20.12.25 所有者変更のため県内 1 件追加	個人

<県指定文化財>

新規指定

種別	名称	員数	説明	指定年月日	所有者等
彫刻	木造阿弥陀如来及び両脇侍像	3軀	本尊は既に県指定。江戸時代の作品としては優れている。	平 21.1.23	金蓮寺
無形民俗	牛久保の若葉祭	-	東三河地方の祭礼風流の特色をよく残している。	平 21.1.23	八幡社氏子 総代祭事長

解除

種別	名称	員数	説明	解除年月日	保持者等
無形	八雲琴	-	技術保持者死亡のため	平 21.2.20	一色とよ

	有形文化財							無形文化財	民俗文化財		記念物			合計
	建造物	絵画	彫刻	工芸品	書跡	考古資料	歴史資料		有形	無形	史跡	名勝	天然記念物	
国指定	77	52	43	77	72	3	2	0	5	11	35	5	26	408
県指定	45	97	107	106	38	27	5	2	25	44	45	5	59	605

2 登録文化財

新規登録文化財

	登録番号	名称、登録基準、所有者、年代、構造等、所在地	登録手続
1	23-0289	「神谷家住宅座敷」、歴史的景観、個人、明治前期 / 大正期増築、木造平屋建、瓦葺、建築面積 85 m ² 、安城市	原簿記載:20年4月18日 官報告示:20年5月7日 通知:20年5月7日 プレート発行 :20年5月29日
	23-0290	「神谷家住宅奥座敷」、歴史的景観、個人 明治末期、木造平屋建、瓦葺、建築面積 147 m ² 、安城市	
	23-0291	「神谷家住宅左官部屋及び炭部屋」、歴史的景観、個人 明治 38 年頃、木造平屋建、瓦葺、建築面積 32 m ² 、安城市	
	23-0292	「神谷家住宅渡り」、歴史的景観、個人 明治 38 年頃、木造平屋建、瓦葺、建築面積 23 m ² 、安城市	
	23-0293	「神谷家住宅米蔵」、歴史的景観、個人 明治中期、土蔵造平屋建、瓦葺、建築面積 80 m ² 、安城市	
	23-0294	「神谷家住宅雑穀蔵」、歴史的景観、個人 明治中期、土蔵造 2 階建、瓦葺、建築面積 41 m ² 、安城市	
	23-0295	「神谷家住宅奥の蔵」、歴史的景観、個人 明治中期、土蔵造 2 階建、瓦葺、建築面積 39 m ² 、安城市	
	23-0296	「神谷家住宅宝蔵」、歴史的景観、個人 大正前期、土蔵造 2 階建、瓦葺、建築面積 50 m ² 、安城市	
	23-0297	「神谷家住宅横屋」、歴史的景観、個人 明治前期、木造平屋建、瓦葺、建築面積 41 m ² 、堀付、安城市	
	23-0298	「神谷家住宅井戸屋形」、歴史的景観、個人 明治後期 / 昭和前期増築、木造、瓦葺、面積 18 m ² 、安城市	
	23-0299	「神谷家住宅釜屋及び物置」、歴史的景観、個人、明治前期 / 昭和前期増築、木造平屋建、瓦葺、建築面積 13 m ² 、堀付、安城市	

	登録番号	名称、登録基準、所有者、年代、構造等、所在地	登録手続
1	23-0300	「神谷家住宅味噌蔵及び書庫」、歴史的景観、個人 大正前期、木造2階建、瓦葺、建築面積40㎡、安城市	原簿記載:20年4月18日 官報告示:20年5月7日 通 知:20年5月7日 プレート発行 :20年5月29日
	23-0301	「神谷家住宅大工部屋及び奥和室」、歴史的景観、個人 大正前期、木造平屋建、瓦葺、建築面積61㎡、安城市	
	23-0302	「神谷家住宅正門」、歴史的景観、個人 明治38年、木造平屋建、瓦葺、建築面積53㎡、安城市	
2	23-0303	「どうだん亭(旧浅井家住宅離れ)」、造形の規範、尾張旭市 昭和17年/昭和42年移築・平成9年改修、木造2階建、瓦葺、建 築面積89㎡、尾張旭市	
3	23-0304	「湊築島弁天社」、歴史的景観、宗教法人神明社 寛政7年(1795)、木造平屋建、瓦葺、建築面積32㎡、豊橋市	原簿記載:20年7月8日 官報告示:20年7月23日 通 知:20年7月23日 プレート発行 :20年8月7日
4	23-0305	「森川家住宅主屋」、歴史的景観、個人、安政2年(1855)/明治2年 改修、木造平屋建、瓦葺、建築面積171㎡、一宮市	
	23-0306	「森川家住宅書院」、歴史的景観、個人、明治35年、木造平屋建 瓦葺、建築面積88㎡、一宮市	
	23-0307	「森川家住宅土蔵」、歴史的景観、個人 昭和初期、土蔵造2階建、瓦葺、建築面積51㎡、一宮市	
5	23-0308	「墨会館」、造形の規範、艶金興業株式会社、昭和32年、 鉄筋コンクリート造平屋一部2階建、建築面積2089㎡、一宮市	
6	23-0309	「名古屋陶磁器会館」、歴史的景観、財団法人名古屋陶磁器会館 昭和7年/昭和21年増築、鉄筋コンクリート造一部鉄骨造3階建 建築面積389㎡、名古屋市	原簿記載:20年10月23日 官報告示:20年11月10日 通 知:20年11月10日 プレート発行 :20年11月27日
7	23-0310	「寶泉寺書院(旧服部家住宅書院)」、造形の規範、宗教法人寶泉寺 明治期/昭和5年移築、木造平屋建、瓦葺、建築面積101㎡、 津島市	
8	23-0311	「旧大野銀行(大野宿鳳来館)本館」、歴史的景観 株式会社スエヒロ産業、大正14年、鉄筋コンクリート造2階建、瓦葺 建築面積168㎡、新城市	原簿記載:21年1月8日 官報告示:21年1月22日 通 知:21年1月22日 プレート発行 :21年2月12日
	23-0312	「旧大野銀行(大野宿鳳来館)土蔵」、歴史的景観 株式会社スエヒロ産業、明治中期、土蔵造2階建、瓦葺 建築面積30㎡、新城市	
9	23-0313	「旧国鉄武豊港駅転車台」、再現が容易でないもの、武豊町 昭和2年/平成14年改修、鉄製転車台、直径7.5m、武豊町	

文化財保護室の事業概要

1 デジタル文化財図録『文化財ナビ愛知』

(1) 目的

県内に所在する文化財を説明付きの図録形式により、インターネット上で公開し、広く県民に周知することによって、文化財保護の機運を高める。

(2) 概要

県内に所在する全ての国・県指定文化財、国の登録文化財についての基礎的な情報を提供する。

平成20年度は、彫刻、書跡・典籍、歴史資料、考古資料、名勝、天然記念物、新規登録有形文化財建造物を作成した。内容は、指定等の分類、種別、所在地、所有者等、指定(登録)年、時代などのデータ、写真、解説による構成である。

なお、名勝、天然記念物、新規登録有形文化財建造物については、愛知県文化財マップにリンクしている。

(3) 個人情報の取り扱い

個別解説ページは、愛知県個人情報保護条例により取り扱い、解説文等については所有者等から同意を得て掲載している。

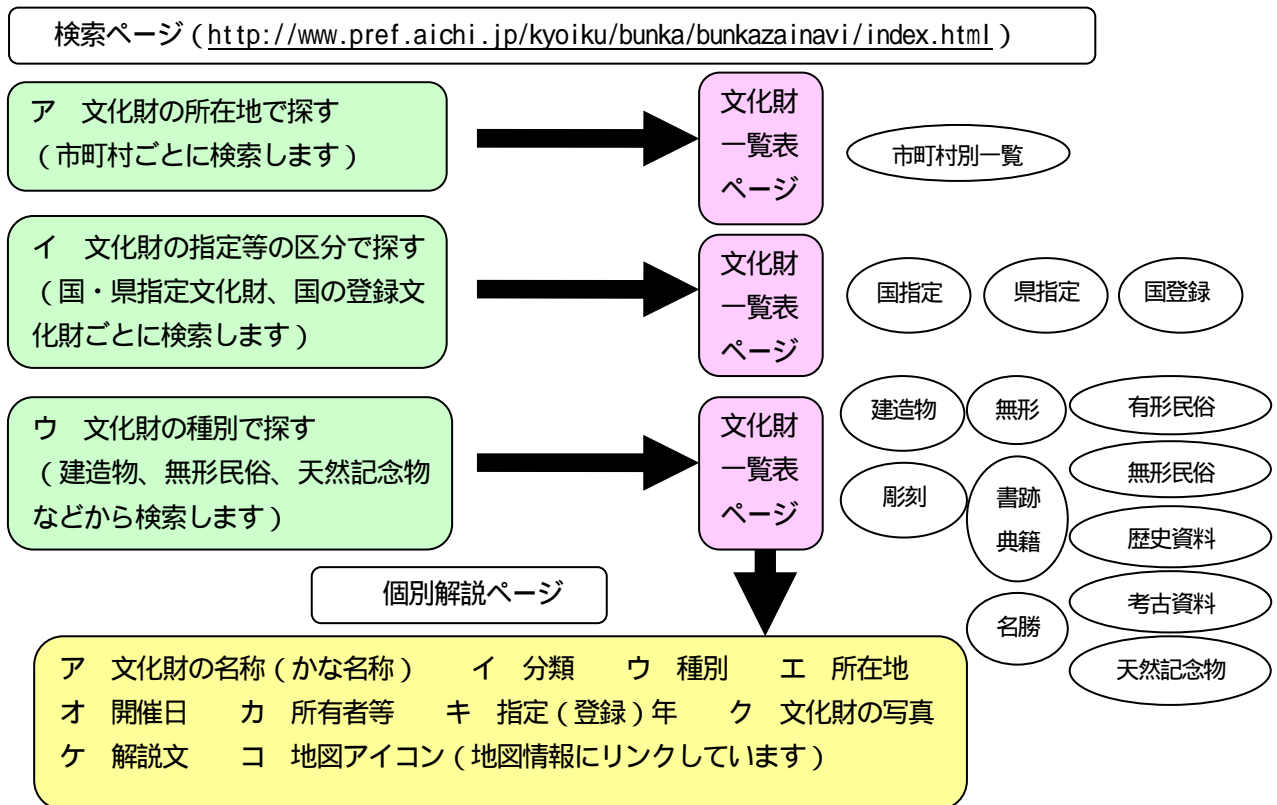

2 普及・啓発事業

(1) 愛知県民俗芸能大会

国、県および市町村指定の無形民俗文化財等を順次公開し、その保存・伝承を図るとともに、民俗芸能への理解と認識を深めることを目的とし、年2回実施した。

<北名古屋市大会>

日時 平成20年9月21日(日) 午後1時開演 午後3時30分終了
場所 北名古屋市文化勤労会館 大ホール(入場者数 617人)

演目及び出演団体等

順	演 目	出 演 団 体	市町村
1	能田徳若万歳(市指定)	能田徳若万歳保存会	北名古屋市
2	世楽車祭囃子及び瀬木地区いさみ囃子(市指定)	瀬木祭り保存会	常滑市
3	棒の手(県指定)	豊田市棒の手保存会	豊田市
4	六ツ師獅子舞(市指定)	六ツ師獅子舞保存会	北名古屋市
5	日下部太鼓(市指定)	日下部太鼓保存会	稲沢市

< 新城市大会 >

日 時 平成 21年 2月 22日(日) 午後 1時 開演 午後 3時 30 分 終了

場 所 新城文化会館 大ホール(入場者数 1045人)

演目及び出演団体等

順	演 目	出 演 団 体	市町村
1	三河万歳(西尾の御殿万歳)(国指定)	西尾市三河万歳保存会	西尾市
2	大獅子小獅子の舞(県指定)	半田市成岩第四区獅子保存会	半田市
3	花祭(中設楽の花祭)(国指定)	中設楽花祭保存会	東栄町
4	南設楽のほうか(大海のほうか)(県指定)	大海放下保存会	新城市
5	新城歌舞伎(市指定)	新城歌舞伎保存会	新城市

(2) 民俗芸能感動体験ゆめ授業

民俗芸能(無形民俗文化財)は、人から人へ「技」と「心」が受け継がれ、それぞれの地域で保存会などによって守られてきたものであり、次の世代に守り伝えるためには、まずは子どもたちが身近な場で民俗芸能に直接触れ、理解を深めることが大切である。

そのような機会のひとつとして、民俗芸能の保存会などが、地元の小学校で民俗芸能を披露、体験、交流する民俗芸能の出前教室を6校で開催し、延べ1,000人以上の子どもたちが参加した。

	実施日	実施小学校	演目と保存団体	参加小学生
1	10月21日(火)	豊田市立 大沼小学校	大沼雅楽(市指定) 大沼雅楽会	全校 (6クラス 95人)
2	10月28日(火)	稲沢市立 法立小学校	木遣音頭(市指定) 木遣音頭保存会	3~6年生 (7クラス 168人)
3	10月29日(水)	一宮市立 北方小学校	ばしょう踊(県指定) ばしょう踊保存会	3年生 (3クラス 100人)
4	10月31日(金)	新城市立 鳳来寺小学校	三河の田楽(鳳来寺田楽)(国指定) 鳳来寺田楽保存会	全校 (4クラス 22人)
5	11月5日(水)	新城市立 東陽小学校	名越神楽(市指定) 名越神楽保存会	全校 (8クラス 152人)
6	11月11日(火)	半田市立 成岩小学校	大獅子小獅子の舞(県指定) 半田市成岩第四区獅子保存会	全校 (20クラス 570人)



豊田市立大沼小学校



稲沢市立法立小学校

(3) 国指定名勝及び天然記念物「木曾川堤(サクラ)」再生普及啓発事業
事業の目的

国指定名勝及び天然記念物「木曾川堤(サクラ)」の今後の保護策を講じるため、サクラの現況について基礎的資料を得るために調査を行う。また、啓発ポスターの制作・掲示、自然観察会等の普及啓発事業を行い文化財の愛護精神を養う。

平成 20 年度事業概要

ア 再生事業

サクラの樹種・位置・本数・大きさ等を現地調査し、保護・管理のための基礎台帳を作成するためデータベース化した。

イ 普及啓発事業

・啓発ポスターの制作・掲示

11月1日～7日までの文化財保護強調週間にあわせ、県内の小中学校や県立学校、名鉄の主要駅などにポスターを掲示し、文化財保護に向けての啓発活動を行った。

・自然観察会の開催

再生事業にあわせ、愛知県立稲沢高校の協力で、小中学生及び一般の方に、サクラの分類や樹勢回復作業を一宮市大野極楽寺公園に面する木曾川堤で実施した。



啓発ポスター

< 自然観察会の記録 >

タイトル 『守ろう！育てよう！木曾川堤のサクラ』

「一般向け観察会」

(日 時) 平成 20 年 10 月 16 日(木) 午後1時から4時まで

(参加者) 36 人

(講師、補助) 稲沢高校環境デザイン科教諭

(内 容)

- ・講義 「記念物の保護について」 文化財保護室職員
- 「サクラ類の特性と分類」 稲沢高校教諭
- ・木曾川堤における樹勢回復作業



一般向け観察会(樹勢回復作業)

「小中学生向け自然観察会」

〔日 時〕 平成 20 年 10 月 25 日(土) 午後1時から4時まで

〔参加者〕 小中学生9人、保護者10人

〔講師、補助〕 稲沢高校環境デザイン科教諭、生徒

〔内 容〕

- ・講義 「天然記念物って何？」 文化財保護室職員
「もっと知りたいサクラの木」 稲沢高校教諭
- ・サクラ葉の採取と分類、樹勢回復作業
- ・サクラ葉の押し葉作り



小中学生向け観察会(押し葉作り)

(4) 弥生時代「ものづくり」体験講座

農業・繊維・窯業など私たちの生活を支える産業技術は、先人たちが積み重ねてきた努力と工夫の上に築かれたものである。東海地方の弥生時代を代表する朝日遺跡では米作りをはじめ、土器・骨角器・木製品・青銅器・織物など様々な手工業が行われ、現代の産業技術のルーツをはるか 2000 年以上昔に辿ることができる。

「ものづくり」の出発点ともいえる古代の様々な技術の体験学習をとおして、愛知を支えてきた主要産業の歴史や先人が積み重ねた創意工夫を学び、文化財を護る心や将来を担う人材の育成を目的とし、次の3講座を実施した。



田植え体験(「米づくり」体験講座)



土器の成形(「土器づくり」体験講座)

< 体験講座内容 >

おいしいお米のルーツを探る 「米づくり」体験講座

ひとすじの糸からファッションが始まる 「編物・織物づくり」体験講座

セラミックスの先がけ 「土器づくり」体験講座

事業名	講座名	内容	期日・開催場所	募集期間・対象・定員
「米づくり」 体験講座	講座1 田んぼで体験1	復元した弥生時代の農具を使う。田植え体験。	6月14日(土)午後1時～4時 貝殻山貝塚資料館	平成20年5月14日(水) 小学校4年生から中学生と その保護者・20組 *講座1～3をとおして参 加できること
	講座2 田んぼで体験2	石器づくり体験。石庖丁を 使って稲刈り。	10月25日(土)午後1時～4時 貝殻山貝塚資料館	
	講座3 収穫祭	お米の脱穀。土器による炊 飯。	1月10日(土)午前10時～正午 貝殻山貝塚資料館	
「編物・織物づ くり」 体験講座	講座1 編物・織物体験	植物から繊維を作る。アン ギン体験、弥生機体験	7月5日(土)午前10時～4時 貝殻山貝塚資料館	平成20年6月13日(金) 小学校4年生から中学生と その保護者・20組 *講座1または2のいずれ かを選択
	講座2 編物・織物体験	植物から繊維を作る。アン ギン体験、弥生機体験	7月12日(土)午前10時～4時 貝殻山貝塚資料館	

「土器づくり」 体験講座	講座1 土器を作る	本物の土器にふれる、弥生 土器の成形、文様付けなど	12月6日(土) 午前の部 午前9時~正午 午後の部 午後1時~4時 貝殻山貝塚資料館	平成20年11月14日(金) 小学校4年生から中学生と その保護者・20組 *講座1と2をとおして参 加できること(講座1は午前 の部又は午後の部のいずれ かを選択)
	講座2 土器を焼く	弥生土器の焼成、古代火起 こし体験	1月10日(土)午後1時~4時 貝殻山貝塚資料館	

(5) 弥生学習講座「出前博物館」

文化財保護室では、愛知県清洲貝殻山貝塚資料館に収蔵されている考古資料を用いて、弥生学習講座「出前博物館」を実施している。県内の小学校を対象に平成13年度から事業を開始したが、8年目を迎えた平成20年度には30校を訪問し、職員が実物の弥生土器や石器等を展示・解説するほか、復元された道具を使う体験学習的な授業を実施した。

- ア 展示テーマ 弥生土器にさわってみよう、弥生人の食卓、弥生人の道具箱
- イ 体験学習 火起こしに挑戦

平成20年度弥生学習講座「出前博物館」実施小学校

所管教育事務所	市町村	学校名	実施日	学年	クラス数	人数
尾張	尾張旭市	三郷小学校	5月13日	6	3	99
	大口町	大口南小学校	7月1日	6	2	57
	犬山市	城東小学校	7月8日	6	4	124
	春日井市	松山小学校	9月16日	6	4	135
	岩倉市	岩倉北小学校	9月22日	6	4	127
	豊明市	三崎小学校	10月28日	6	2	73
	瀬戸市	水南小学校	11月4日	6	3	120
	一宮市	大徳小学校	11月11日	6	3	95
	一宮市	富士小学校	11月18日	6	3	86
	稲沢市	三宅小学校	12月2日	6	1	17
	東郷町	高嶺小学校	1月13日	6	3	100
	長久手町	東小学校	1月30日	6	1	31
海部	愛西市	立田北部小学校	9月9日	6	2	43
	弥富市	白鳥小学校	10月14日	6	2	51
知多	知多市	旭北小学校	10月7日	6	3	90
	東浦町	藤江小学校	11月25日	6	3	119
	常滑市	三和小学校	2月10日	6	2	41
	東海市	富木島小学校	2月24日	5・6	2	65
西三河	幡豆町	東幡豆小学校	6月3日	6	2	59
	高浜市	翼小学校	9月30日	6	3	116
	吉良町	吉田小学校	10月21日	6	2	56
	西尾市	西野町小学校	12月9日	6	2	58
	幸田町	坂崎小学校	1月20日	6	1	32
	刈谷市	富士松南小学校	2月3日	6	3	111
	豊田市	岩倉小学校	6月10日	6	2	50
	豊田市	築羽小学校	2月17日	4・5・6	1	9
新城設楽	新城市	東郷東小学校	5月20日	6	2	48
	設楽町	田口小学校	5月27日	6	1	17
東三河	豊橋市	松葉小学校	6月17日	6	2	75
	蒲郡市	三谷小学校	6月24日	6	2	60
実施計	30校				70	2,164

(6) 愛知県清洲貝殻山貝塚資料館

貝殻山貝塚資料館は、国指定史跡貝殻山貝塚及び朝日遺跡から出土した考古資料を収蔵・展示する施設として設置されている。平成10年4月から一時閉館したが、平成17年7月20日から職員が常駐し週4日間公開している。

(開館時間:午前9時30分～午後4時 休館日:日・月・火、祝日、年末年始)

資料館では、朝日遺跡の出土資料を紹介する常設展示、テーマを定めた企画展示に加え、自らモノづくりを体験することで、弥生時代の技術を学ぶ弥生体験講座を実施している。

また、「弥生体験工房」というワークショップを設置しており、常時「火起こしに挑戦」、「石の斧と鉄の斧を使ってみよう」、「ミニチュア土器作り」のメニューを無料で体験することができる。

企画展示コーナー

第1回	ヤジリの考古学	H20.4.23(水)～H20.7.26(土)	入館者971人
第2回	鉢の考古学	H20.8.13(水)～H20.11.15(土)	入館者501人
第3回	石斧の考古学	H20.12.10(水)～H21.3.21(土)	入館者6,518人

平成20年度資料館入館者数

月	4月	5月	6月	7月	8月	9月	10月	11月	12月	1月	2月	3月	計
入館者数	382	263	312	142	192	55	110	213	149	148	125	6,209	8,300
開館日数	17	18	17	18	18	16	19	18	16	16	15	16	204

3 銃砲刀剣類の登録

銃砲刀剣類所持等取締法の定めるところにより、美術品もしくは骨董品として価値のある火縄銃式銃砲等の古式銃砲、または美術品として価値のある刀剣類を審査のうえ登録する。

(1) 銃砲刀剣類登録審査会

開催期日

5/8	県自治センター	7/10	県自治センター	9/11	県自治センター
11/13	県スポーツ会館	1/8	県自治センター	2/12	県東三河総合庁舎
3/12	県自治センター				

登録審査委員

加藤 博司	安田 修	竹下 勲	岡田 光男
福井 款彦	柴田 美武		

(2) 登録等の件数

新規登録	刀剣類 589件	銃砲類 41件	登録件数累計 72,198件
	(刀剣類のうち製作承認20件)		
登録証再交付	刀剣類 58件	銃砲類 5件	

埋蔵文化財の保護

1 埋蔵文化財保護行政の現状

(1) 埋蔵文化財の周知と遺跡の保護

県下では、すでに滅失したものを含め、12,000 か所以上の埋蔵文化財包蔵地が確認されている。平成 20 年度に新規登録された遺跡は、名古屋市熱田区旗屋所在「旗屋遺跡」(集落跡 / 中世)、小牧市大字大草所在「篠岡 114 号窯」(窯業遺跡 / 平安)、小牧市大字大山所在「大山 1 号窯、大山 2 号窯、大山 3 号窯」(窯業遺跡 / 近現代)、津島市神明町所在「津島神社境内地遺跡」(社寺跡 / 近世)、大府市吉田町所在「東端 B 古窯、毛分田 A 古窯、毛分田 B 古窯、家下古窯、上家下古窯」(窯業遺跡 / 中世)、大府市長草町所在「車池 A 古窯、車池 B 古窯、上田 / 松古窯、笹山古窯、西忍場古窯」(窯業遺跡 / 中世)、大府市米田町所在「前田 A 古窯、森東古窯、前田 B 古窯、前田 C 古窯、森前古窯、骨田池南古窯」(窯業遺跡 / 中世)、大府市共和町所在「子安古窯」(窯業遺跡 / 平安・中世)、大府市横根町所在「中村遺跡」(遺物散布地 / 古墳・平安・中世)、大府市大府町所在「ウド A 古窯」(窯業遺跡 / 平安)、「ウド B 古窯」(窯業遺跡 / 中世)、大府市森岡町所在「森岡平子古窯」(窯業遺跡 / 中世)、大府市共和町所在「木根 C 古窯」(窯業遺跡 / 中世)、大府市横根町所在「名高遺跡」(遺物散布地 / 奈良・中世)、大府市横根町所在「平子 B 古窯」(窯業遺跡 / 中世)、阿久比町大字宮津所在「宮津板山 F 古窯」(窯業遺跡 / 平安)、東浦町大字緒川所在「庄久坂古墳群」(窯業遺跡 / 中世)、豊田市今町所在「今町宮之後遺跡」(集落跡 / 奈良)、新城市須長所在「石岸遺跡」(遺物散布地 / 奈良・平安・不明)、新城市八束穂所在「モリ下遺跡」(遺物散布地 / 中世・不明)、新城市大宮所在「加原遺跡」(遺物散布地 / 縄文・弥生・古墳・奈良・平安・中世・近世)、新城市牛倉所在「吉竹遺跡」(遺物散布地 / 弥生・古墳)、豊橋市老津町所在「飛原遺跡」(集落跡 / 奈良・平安・中世)、豊川市萩町所在「羽根遺跡」(遺物散布地 / 中世・近世)、蒲都市柏原町所在「坂野古墳群」(古墳 / 古墳)の 40 件である。

表(1) 県内の埋蔵文化財包蔵地数

年度 \ 種別	貝塚	集落跡	散布地	古墳	古窯跡	寺社跡	城館跡	その他	総数
昭和46年	183	39	1,115	1,443	559	50	279	0	3,668
平成3年	182	161	2,467	1,509	1,413	116	451	189	6,488
平成10年	206	213	2,638	1,545	1,831	97	552	312	7,394
平成19年	258	372	3,346	3,295	3,254	144	1,175	385	12,229
平成20年	258	375	3,353	3,296	3,282	145	1,175	385	12,269

(2) 開発事業との調整と発掘調査等の実施

文化財保護法にもとづく届出・通知は 1,203 件で、増加にあった傾向が減少に転じている。その要因として、経済情勢急変による景気の悪化が考えられる。特に住宅建設に関連する事業でその傾向が著しい。平成 20 年度の個人住宅建設に伴う届出件数は 423 件で、前年度(438 件)に比べ 5 件の減少に止まっているのに対し、宅地造成の届出件数は 20 件で前年度(51 件)に比べ 31 件の減少、集合住宅の届出件数は 89 件で前年度(106 件)に比べ 17 件の減少となっており、大規模事業への影響が大きい。

そうした中でガス、上下水道、電気、電信電話関連の届出件数の増加は際立っている。今年度のガス等の届出件数は 188 件、その他の開発は 186 件で、前年度に比べガス等は 31 件、その他の開発は 35 件増加している。

表(2)-1 発掘等届出・通知件数の推移

条文	土木工事等の届出・通知						計
	93条	94条	96条	97条	92条	99条	
年度	93条	94条	96条	97条	92条	99条	計
平成15年度	396	189	1	1	35	141	763
平成16年度	557	160	2	0	19	121	859
平成17年度	561	228	4	1	19	157	970
平成18年度	685	231	4	1	27	173	1,121
平成19年度	724	271	1	0	23	211	1,230
平成20年度	780	209	1	1	23	189	1,203

表(2) - 2 発掘等届出・通知の件数

		道路	鉄道	空港	河川	港湾	ダム	学校	住宅	個人住宅	工場	店舗	住宅兼	その他建物	宅地造成	土地区画整理	公園造成	ゴルフ場	観光開発	ガス等	農業基盤	農業関係	土砂採取	その他開発	自然崩壊	遺跡地図作製等	保存目的	学術	遺跡整備	計
工事の届等	93条	現状保存																												0
	発掘調査							5	15					4	1	2								1						28
	工事立会	1						55	267	8			40	6	1	1				43				71						493
	慎重工事		1					17	103					12	2					40			1	82						258
	その他注意									1																				1
	その他未指示																													0
	計	1	1	0	0	0	0	0	77	386	8	0	0	56	9	3	1	0	0	83	0	0	1	154	0	0	0	0	0	780
	94条	現状保存																												0
	発掘調査	12			1			1						7	5					4		2		1						33
	工事立会	17	1		3			7						13	2	6				53				11						113
慎重工事	4	1		1			2						6	2	1				42				4						63	
その他注意																													0	
その他未指示																													0	
計	33	2	0	5	0	0	10	0	0	0	0	0	26	9	9	7	0	0	99	0	2	0	16	0	0	0	0	0	209	
合計	34	3	0	5	0	0	10	77	386	8	0	0	82	9	12	8	0	0	182	0	2	1	170	0	0	0	0	0	989	
前年度比	-15	-1	0	-1	0	0	-3	-9	-10	2	0	-2	-1	-22	-5	-4	0	-1	27	0	-8	-3	50	0	0	0	0	0	-6	
発見の届等	96条	現状保存																											0	
	発掘調査																							1						1
	工事立会																												0	
	慎重工事																												0	
	その他																												0	
	計	0	0	0	0	0	0	0	0	0	0	0	0	0	0	0	0	0	0	0	0	0	0	1	0	0	0	0	0	1
	97条	現状保存																											0	
	発掘調査																												0	
	工事立会																							1						1
	慎重工事																												0	
その他																												0		
計	0	0	0	0	0	0	0	0	0	0	0	0	0	0	0	0	0	0	0	0	0	0	1	0	0	0	0	0	1	
合計	0	0	0	0	0	0	0	0	0	0	0	0	0	0	0	0	0	0	0	0	0	0	2	0	0	0	0	0	2	
前年度比	0	0	0	0	0	0	0	0	0	0	0	0	0	-1	0	0	0	0	0	0	0	0	2	0	0	0	0	0	1	
発掘届等	92条	試掘・確認調査	3				1															1						0	5	
	本発掘調査	10			1			2					2	1	1									1					18	
	計	13	0	0	1	0	1	0	2	0	0	0	2	1	1	0	0	0	0	0	0	1	0	1	0	0	0	0	23	
	99条	試掘・確認調査	23			1		1	6	30	2		14	8	3	3				4		2		11				3	12	123
	本発掘調査	6					4	17					10	2	15	3				2		2		4				1	66	
	計	29	0	0	1	0	0	1	10	47	2	0	0	24	10	18	6	0	0	6	0	4	0	15	0	0	0	3	13	189
合計	42	0	0	2	0	1	1	12	47	2	0	0	26	11	19	6	0	0	6	0	5	0	16	0	0	0	3	13	212	
前年度比	-14	0	0	0	0	-1	0	-8	5	1	0	0	6	-9	-1	4	0	0	4	0	2	0	-15	0	0	-2	-1	7	-22	

(3) 発掘調査の費用

発掘調査のうち、土木工事等に伴う緊急調査の場合は、原則として原因者に負担を求めている。平成 20 年度の開発事業に伴う発掘調査費用の総額は、約 20 億 3500 万円であった。

また、分布調査、試掘・確認調査等、埋蔵文化財の保護のための基礎的な調査、あるいは個人住宅の建設等、発掘調査費用の負担を原因者に求めることが難しい場合には、市町村が実施する調査に対する国庫補助制度があるが、平成 20 年度は、12 市 1 町がこの制度により発掘調査等を実施した。

表(3)-1 発掘調査の費用負担

開発事業に伴う緊急発掘調査 (単位:千円)

		試掘・確認調査	本発掘調査	合計
公共事業者	都道府県		750,025	750,025
	文化財保護部局	3,465		3,465
	市町村	7,707	511,633	519,340
	文化財保護部局	18,403	63,379	81,782
	地方自治体公社公団		56,422	56,422
	省庁	11,692	102,145	113,837
	文化庁	5,479	7,655	13,134
	道路公団・都市機構	8,411	355,388	363,799
その他・公社公団		14,044	14,044	
民間事業者	大企業		21,401	21,401
	中小企業	100	37,639	37,739
	零細事業者		500	500
	組合		104,291	104,291
	個人事業	100	4,086	4,186
	個人住宅	100	6,560	6,660
その他				
計		55,457	2,035,168	2,090,625

保存目的の範囲内容確認調査 (単位:千円)

国庫補助事業	それ以外	合計
66,021	27,057	93,078

遺跡整備にともなう事前調査 (単位:千円)

国庫補助事業	それ以外	合計
18,363	16,332	34,695

(単位:千円)

発掘調査費用合計	
2,218,390	

表(3) - 2 発掘調査への国庫補助

市町村名	対象事業	対象事業費(千円)	補助率	国庫負担(千円)
名古屋市	市内遺跡	13,550	50%	6,775
豊橋市	市内遺跡	10,978	50%	5,489
岡崎市	市内遺跡	3,874	50%	1,937
瀬戸市	市内遺跡	5,192	50%	2,596
稲沢市	市内遺跡	5,000	50%	2,500
安城市	市内遺跡	3,000	50%	1,500
西尾市	市内遺跡	13,592	50%	6,796
豊田市	市内遺跡	6,496	50%	3,248
北名古屋市	市内遺跡	8,206	50%	4,103
春日井市	市内遺跡	5,490	50%	2,745
小牧市	市内遺跡	2,060	50%	1,030
豊川市	市内遺跡	2,294	50%	1,147
新城市	市内遺跡	2,552	50%	1,276
吉良町	市内遺跡	1,014	50%	507
合計		69,748		34,874

(4)埋蔵文化財担当専門職員

平成20年度において県内61市町村のうち、埋蔵文化財担当専門職員が配置されているのは、31市町村で職員数102人である。愛知県及び県埋蔵文化財センター職員をあわせると141人の専門職員が配置されている。これは前年度の県内専門職員数132人に比べ9名増加している。こうした埋蔵文化財の調査体制の拡充は喜ばしいことであるが、市町村においては、今後も市町村合併が予定されており、市町村の区域拡大による開発件数が増加する中で、組織の合理化等による職員一人あたりの負担が増加することが予想され、今後の埋蔵文化財の調査体制のあり方の課題としてこの点を考える必要がある。

また、先に触れたように今後の経済状況によっては、埋蔵文化財に関連する調査が激減する可能性があり、このことが埋蔵文化財の調査体制に影響が及ぶことが懸念される。

表(4) 県内の埋蔵文化財専門職員数

(平成20年5月現在)

地方公共団体	埋蔵文化財専門職員数				地方公共団体	埋蔵文化財専門職員数			
	本庁		関係機関			本庁		関係機関	
	正規	嘱託	正規	嘱託		正規	嘱託	正規	嘱託
愛知県	8	0	31	0					
名古屋市	2	0	17	0	大府市	0	0	1	1
一宮市	0	0	1	0	知多市	0	0	1	0
瀬戸市	2	0	5	0	阿久比町	0	0	0	0
春日井市	3	1	0	0	東浦町	1	0	0	0
犬山市	2	1	0	0	南知多町	1	0	0	0
江南市	0	0	0	0	美浜町	0	0	0	0
小牧市	2	1	0	0	武豊町	0	0	1	0
稲沢市	2	0	0	0	岡崎市	4	2	1	0
尾張旭市	0	0	0	0	碧南市	0	0	0	0
岩倉市	0	0	0	0	刈谷市	1	0	0	0
豊明市	0	0	0	0	安城市	0	0	5	2
日進市	1	0	0	0	西尾市	3	0	0	0
清須市	2	0	0	0	知立市	1	0	0	0
北名古屋市	2	0	0	0	高浜市	0	0	1	0
東郷町	0	0	0	0	一色町	0	0	0	0
長久手町	0	0	0	0	吉良町	1	0	0	0
豊山町	0	0	0	0	幡豆町	0	0	0	0
春日町	0	0	0	0	幸田町	0	0	0	0
大口町	1	0	0	0	豊田市	6	0	0	0
扶桑町	0	0	0	0	三好町	2	1	0	0
津島市	0	0	0	0	設楽町	0	0	0	0
愛西市	0	0	0	0	東栄町	0	0	0	0
弥富市	1	0	0	0	豊根村	0	0	0	0
七宝町	0	0	0	0	新城市	1	0	1	0
美和町	1	0	0	0	豊橋市	5	2	0	0
甚目寺町	1	0	0	0	豊川市	3	0	0	0
大治町	0	0	0	0	蒲郡市	0	0	0	0
蟹江町	0	0	0	0	田原市	1	1	0	0
飛島村	0	0	0	0	小坂井町	1	0	0	0
半田市	0	0	1	0					
常滑市	0	0	1	0	計	62	9	67	3
東海市	1	0	0	0		71		70	

2 愛知県教育委員会が実施した埋蔵文化財調査

(1) 愛知県埋蔵文化財センター実施の発掘調査

平成 20 年度には、愛知県教育委員会を通して委託を受けた埋蔵文化財センターが、22 遺跡(調査面積:40,250 m²)で発掘調査を実施した。また、すでに調査の終了した3遺跡について、整理・報告書編集が行われた。

調査成果の詳細については埋蔵文化財センターが編集・発行した『平成20年度愛知県埋蔵文化財センター年報』を参照されたい。

発掘調査

事業主体		事業名	遺跡名	面積(m ²)	調査期間
国土交通省中部 地方整備局	設楽ダム工事事務 所	設楽ダム	大名倉遺跡・笹平遺跡・ 万瀬遺跡	200	平成20年10月～12月
	名四国道事務所	一般国道23号蒲郡バイパス	坂野古墳群	100	平成20年5月～6月
中日本高速道路 株式会社	豊川工事事務所	第二東海自動車道横浜名古屋線	柿下遺跡	2,400	平成20年12月～平成21年3月
			吉竹遺跡	350	平成20年4月～6月
			石座神社遺跡	5,200	平成20年6月～平成21年3月
			加原遺跡	2,000	平成20年6月～11月
			石岸遺跡	800	平成20年4月～9月
			モリ下遺跡	3,100	平成20年9月～平成21年3月
	豊田工事事務所		西牧野遺跡	100	平成20年5月～6月
県建設部	都市整備課	都市再生推進事業3・3・14号稲沢 西春線	長野北浦遺跡・塔の越 遺跡	7,650	平成20年4月～平成21年3月
		連続交差立体事業	松崎遺跡・上浜田遺跡	6,200	平成20年8月～平成21年3月
	道路建設課	道路改良工事国道363号	桑下城跡	3,300	平成20年8月～平成21年3月
		道路改良工事(主)岡崎足助線	車塚遺跡	2,000	平成20年5月～8月
		道路改良工事(主)東三河環状線	東屋敷遺跡	1,050	平成20年11月～平成21年3月
		道路改良工事(臨交)大代音羽線	羽根遺跡	4,100	平成20年4月～9月
	河川課	中小河川改良事業(鹿乗川)	惣作遺跡	1,200	平成20年8月～12月
砂防課	急傾斜地崩壊対策事業	滝町古窯	400	平成20年4月～9月	

整理・報告書編集

	調査委託者		調査の理由	遺跡名	面積(m ²)	調査年度
整理	県建設部	道路建設課	道路改良工事国道363号	桑下東窯跡	4,726	平成17年度
整理・ 報告	国土交通省中部地方整備 局	愛知国道事務所	名岐道路	朝日遺跡	2,756	平成16～19年度
	中日本高速道路株式会社		近畿自動車道名古屋関線清洲JCT		656	平成16～19年度
	名古屋高速道路公社		県道高速清洲一宮線及び県道高速 名古屋朝日線		2,195	平成16～19年度
	県建設部	道路建設課	緊急地方道路整備事業(主)豊田知 立線	KG93号窯	750	平成18年度

(2)生涯学習課文化財保護室実施の試掘・確認調査

平成 20 年度には、事業者、市町村教育委員会の協力を得て、31 ヶ所の試掘・確認調査を実施した。このうち、10 の調査地で埋蔵文化財の存在が確認された。

市町村	調査地	遺跡名	県文書番号	調査期間	所見	担当者
豊川市	大崎町	大崎地区	20教生65	H20.3.25～26	遺構遺物は確認できなかった。埋蔵文化財包蔵地ではない	県教委 洲崎和宏
江南市	布袋町、布袋下山町	布袋地区	20教生66	H19.7.10～13	遺構遺物は確認できなかった。埋蔵文化財包蔵地ではない	県教委 洲崎和宏
新城市	須長字モリ下	モリ下遺跡	20教生147	H20.2.26	遺構遺物を確認した	県教委 洲崎和宏
新城市	須長字石岸	石岸遺跡	20教生149	H19.10.1	遺構遺物を確認した	県教委 洲崎和宏
新城市	柿下	柿下遺跡	20教生151	H19.10.1	遺構遺物を確認した	県教委 洲崎和宏
新城市	牛倉字吉竹、上平	吉竹遺跡	20教生152	H20.2.29～3.4	遺構遺物を確認した	県教委 洲崎和宏
新城市	有海字篠原	篠原遺跡	20教生155	H20.3.5	遺構遺物は確認できなかった。埋蔵文化財包蔵地ではない	県教委 洲崎和宏
大口町	御供所地内始め	堀尾氏邸宅跡	20教生157	H20.3.21	遺構遺物を確認した	県教委 洲崎和宏
岩倉市	鈴井町地内始め	鈴井地区	20教生158	H19.9.20	遺構遺物は確認できなかった。埋蔵文化財包蔵地ではない	県教委 洲崎和宏
豊田市	下山田代町橋カヌ田、下山田代町河内道上ほか、田折町和倉、蔵平ほか	橋カヌ田 - B地区 後田・河内道上地区 和倉・蔵平・堤立・孫石地区	20教生2771	H21.2.18 H21.1.28～2.2 H21.2.12～19	遺構遺物は確認できなかった。埋蔵文化財包蔵地ではない	県教委 佐藤公保
名古屋市	西区枇杷島2丁目	枇杷島住宅地区	20教生2776	H21.2.26	遺構遺物は確認できなかった。埋蔵文化財包蔵地ではない	県教委 野口哲也
豊橋市	牛川町地内	牛川地区	20教生2777	H20.10.31	遺構遺物は確認できなかった。埋蔵文化財包蔵地ではない	県教委 野口哲也
長久手町	大字岩作字権代地内	権代地区	20教生2779	H20.10.17	遺構遺物は確認できなかった。埋蔵文化財包蔵地ではない	県教委 野口哲也
東郷町	大字春木地内	春木地区	20教生2780	H20.10.30	遺構遺物は確認できなかった。埋蔵文化財包蔵地ではない	県教委 野口哲也
東海市	荒尾町水深	清水住宅地区	20教生2781	H20.11.18	遺構遺物は確認できなかった。埋蔵文化財包蔵地ではない	県教委 野口哲也
名古屋市	天白区福池1丁目	野並住宅地区	20教生2782	H20.11.19	遺構遺物は確認できなかった。埋蔵文化財包蔵地ではない	県教委 野口哲也
新城市	八束穂地内	八束穂地区	20教生2785	H20.12.16	遺構遺物は確認できなかった。埋蔵文化財包蔵地ではない	県教委 野口哲也
安城市	住吉町4丁目 外	住吉町地区	20教生2786	H20.8.26	遺構遺物は確認できなかった。埋蔵文化財包蔵地ではない	県教委 野口哲也
豊橋市	老津町地内	岩塚遺跡	20教生2787	H20.9.12	遺構遺物は確認できなかった。埋蔵文化財包蔵地ではない	県教委 野口哲也
設楽町	田口字中島地内	中島遺跡	20教生2788	H20.9.26	遺構遺物は確認できなかった。埋蔵文化財包蔵地ではない	県教委 野口哲也
稲沢市	祖父江町桜方地内始め	桜方地区	20教生2789	H20.10.16	遺構遺物は確認できなかった。埋蔵文化財包蔵地ではない	県教委 野口哲也
豊橋市	石巻本町地内	辻川遺跡・多り畑遺跡	20教生2798	H20.9.16	遺物を確認した	県教委 野口哲也
設楽町	清崎地内	清崎地区	20教生2799	H20.11.7	遺構遺物は確認できなかった。埋蔵文化財包蔵地ではない	県教委 野口哲也
豊橋市	杉山町地内	知原A古窯	20教生2802	H20.9.25	遺構遺物は確認できなかった。埋蔵文化財包蔵地ではない	県教委 佐藤公保 県教委 萬谷豊
田原市	田原町地内	田原地区	20教生2803	H20.10.8	遺構遺物は確認できなかった。埋蔵文化財包蔵地ではない	県教委 佐藤公保
豊橋市	老津町地内	老津地区	20教生3077	H20.10.9	遺構遺物は確認できなかった。埋蔵文化財包蔵地ではない	県教委 佐藤公保
豊田市	足助町大字今朝平字久井戸	今朝平遺跡	20教生3079	H20.10.23	遺構遺物を確認した	県教委 佐藤公保
清須市	西枇杷島町芳野3丁目地内始め	芳野地区	20教生3124	H21.3.13	遺構遺物は確認できなかった。埋蔵文化財包蔵地ではない	県教委 野口哲也
一宮市 岩倉市	丹陽町伝法寺地内、 北島町地内	伝法寺野田遺跡 権現山遺跡	20教生3135	H20.10.29	権現山遺跡において包含層と考えられる層を確認した	県教委 野口哲也
新城市	牛倉字吉竹地内	吉竹遺跡	20教生3184	H20.9.2	遺構遺物を確認した	県教委 北村和宏
吉良町	大字岡山井ノ上～大字寺嶋字御手洗	岡山南遺跡	20教生3190	H20.7.3・8.27	遺構遺物を確認した	県教委 佐藤公保

3 愛知県埋蔵文化財調査センター

(1) 埋蔵文化財調査センターの役割

愛知県埋蔵文化財調査センター(以下、調査センター)は、発掘調査による出土品を適切に収蔵・活用するとともに、埋蔵文化財の調査研究・普及啓発などを行う県の中心的施設として、昭和62年12月に弥富市(当時の海部郡弥富町)に設置された。鉄筋コンクリート3階建からなる施設のほぼ3分の2が資料収蔵や調査研究のための空間で占められるが、収蔵資料の中から時代やテーマに沿って陳列した展示スペース(資料管理閲覧室・ロビー)も設けて県民に公開している。また、図書室には発掘調査報告書・郷土史関係を中心に約8万7千冊の図書を収めており、一般研究者等の閲覧希望にも応えている。

(2) 事業概要

発掘調査の調整・指導

調査センターでは、愛知県教育委員会が財団法人愛知県教育・スポーツ振興財団愛知県埋蔵文化財センター(以下、埋文センター)に委託して実施する発掘調査関係事業に関わる調整及び指導を行っている。この事業は、県内で実施される国・県関係の開発事業に伴うものであり、平成20年度には、発掘調査では22遺跡(調査面積合計40,250㎡)、整理・報告書作成では3遺跡について実施された。

日常的な業務として、調査事業に関わる関係開発部局と県文化財保護室・埋文センターとの調整・協議、文化財保護室との連携による遺跡分布調査(有無確認調査)、埋文センターの実施事業に対する工程会議の開催や現場における発掘調査の指導などを実施した。

出土資料の保管・活用

調査センターでは、埋文センター(その前身を含む)が昭和56年度以降実施した発掘調査の出土資料を保管し、その活用を図っている。

・出土資料の保管状況

保管資料の合計はコンテナに換算して約4万6千箱に及び、調査センターの他、旧新城東高等学校本郷校舎に分散して保管・管理している。

・資料の貸出・閲覧希望等

県内外の博物館等からの依頼を受けて、平成20年度には美濃加茂市民ミュージアムをはじめ45件、対象資料合計3,651点(埋文センターが管理している写真資料の貸出を含む)の資料貸出及び写真撮影・掲載許可を行った。なお、愛知県陶磁資料館をはじめ4箇所の資料館に計154点の遺物を長期貸出している。

・出土資料の譲与

埋文センターが調査した遺跡の出土資料については、遺跡が所在する市町村からの要望を受けて、関係資料を一括して譲与している。これまでに稲沢市、豊橋市、西尾市、田原市、一宮市へ41遺跡・5,713箱の譲与を行った。

・来館者への対応

個人・グループ・団体などの一般見学者、および市町村史編纂、学術論文・修士論文・卒業論文作成等のための資料調査・図書閲覧などの調査研究目的でのセンター利用者は、平成20年度においては2,954名であった。

市町村・関係団体への指導・助言

県及び市町村の埋蔵文化財担当職員を対象として、「第21回埋蔵文化財調査研究会」を開催した。県内で実施された発掘調査の事例発表(7遺跡)を行った。

埋文センターが実施する県費補助事業に対する指導・助言 県教育委員会の補助事業として、埋文センターが実施した「埋蔵文化財展・埋蔵文化財講演会(稲沢市荻須記念美術館で開催)」「発掘調査技術等研修会」に対して、企画検討の過程において指導・助言を行った。

資料

1 平成 20 年度の文化庁通知等

史跡等の土地を先行取得する場合の取扱いについて（通知）

20 庁財第 35 号

平成 20 年 4 月 30 日

文化庁次長から各都道府県教育委員会教育長宛通知

標記のことについては、金利水準の動向にかんがみ、史跡等土地先行取得取扱要領（昭和 50 年 2 月 1 日文化庁長官裁定）の一部が改正され、下記のとおり取り扱うこととしたので、貴管下の関係市町村教育委員会にこの趣旨の徹底を図り、事務処理に遺漏のないようお取り計らいください。

記

1 利子支払額の取扱い

「史跡等土地先行取得取扱要領」（昭和 50 年 2 月 1 日文化庁長官裁定）6.（2）「年 1.89 パーセント」とあるのを「年 1.95 パーセント」と改める。

2 適用の時期

この措置は、平成 20 年 4 月 30 日から適用する。

ただし、平成 20 年 4 月 29 日までに借入れ済みの資金についての利子支払額（同年 4 月 30 日以後にする利子支払のための借入金に係るものを除く。）については、当該借入金の借換えの時期までの間は、なお従前の例による。

3 指導利率

この改正は、主として市町村の実情を考慮のうえ決定されたものであるため、現下の金利状況にかんがみ、都道府県及び政令指定都市が行う土地の先行取得のための有利子資金の借入金に係る利子支払額は、平成 20 年 4 月 30 日から、年 1.75 パーセントを限度とする借入金の利率により計算した額の範囲内とするよう努めるものとする。

（この通知についての詳細は県教育委員会文化財保護室にお問い合わせ下さい。）

今後の埋蔵文化財保護体制のあり方について（通知）

20 庁財第 36 号

平成 20 年 4 月 28 日

文化庁次長から各都道府県教育委員会教育長宛通知

文化庁では、平成 6 年 10 月に「埋蔵文化財発掘調査体制等の整備充実に関する調査研究委員会」を設け、埋蔵文化財保護行政に関する基礎的な事項について順次調査研究を行い、同調査研究委員会より、これまでに「出土品の取扱い」、「埋蔵文化財の本発掘調査に関する積算標準」、「行政目的で行う埋蔵文化財の調査についての標準」等の報告がなされております。各地方公共団体においては、これらの報告の趣旨を踏まえ都道府県基準の策定等、所要の施策が実施されており、大きな成果が上げられているところです。

このたび、同調査研究委員会から、別添のとおり「今後の埋蔵文化財保護体制のあり方について」の報告を受けました。これまで埋蔵文化財保護体制に関しては、平成 10 年 9 月 29 日付庁保記第 75 号「埋蔵文化財の保護と

発掘調査の円滑化等について」(各都道府県教育委員会教育長あて文化庁次長通知)において、そのあり方を示しているところです。

本報告では、近年の社会や国民意識の変化を受け、埋蔵文化財保護行政における発掘調査の位置づけや、その実施に関する考え方について検討し、それを踏まえた今後の埋蔵文化財保護体制のあり方が示されています。また、発掘調査の中で、その大半を占める記録保存のための発掘調査については、それを適切に行うために、地方公共団体及び発掘調査を実施する組織に求められる要件等が提示されています。特に民間調査組織については、その特有の性格を踏まえ、要件が整理されています。

本報告の趣旨を十分にご了知のうえ、今後、地方公共団体において埋蔵文化財保護体制を適切に整備し、埋蔵文化財保護行政を推進いただきますようお願いいたします。また、域内の市町村教育委員会に対しても本報告の周知を図るとともに、本報告が十分に活用されるようご配慮願います。

なお、本通知により、平成10年9月29日付庁保記第75号「埋蔵文化財の保護と発掘調査の円滑化等について」のうち、「2 埋蔵文化財行政の組織・体制のあり方とその整備・充実について(6)民間調査組織の適切かつ効果的な導入(イ)発掘調査について」は廃止します。

2 国・県指定文化財の現状変更等

(1) 国指定有形・無形・民俗文化財

現状変更

名称	所有者	変更内容	申請日	許可日	完了日	県文書番号	
名古屋城 表二の門	名古屋市	・工事車両から保守するための鉄骨フレームを設置する。	H20.11.19	H20.12.16	-	H20.11.25	20 教生 1977

修理届

名称	所有者 (管理者)	修理内容	届出日	修理期間	県文書番号	
旧伊勢郵便局 舎(宇治山田郵便局舎)	日本郵政 株式会社	・漏水についてシーリング補修、板金応急補修。 ・ドーム軒樋及び樋受金物の変形修理。	H20.11.27	H21.1.15 ～ H21.1.20	H20.12.12	20 教生 2148
名古屋市東山 植物園温室前 館	名古屋市	中央ヤシ室北側ドア上部のロックガーデン風壁の落下防止の庇を暫定的に取り付ける。	H21.2.25	H21.3.1 ～ H21.3.31	H20.2.27	20 教生 2707
犬山城天守	犬山市	棧唐戸の全面(扉4面)の取替及び補修を行う。	H20.12.11	H21.1.2～	H20.12.15	20 教生 2179
犬山城天守	犬山市	H20.12.11 届出の修理について、臺座金物補修のため、工期を変更する。	H21.3.27	H21.1.20 ～ H21.6.30	H20.3.31	20 教生 3298

き損届

名称	所有者	き損内容	き損日	届出日	県文書番号	
名古屋市東山 植物園温室前 館	名古屋市	・ガラス破損(中央ヤシ室、西花弁室等)。 ・中央ヤシ室のアーチ、シャフトの破損。	H20.8 月 頃	H20.9.19	H20.9.25	20 教生 1542
名古屋市東山 植物園温室前 館	名古屋市	中央ヤシ室北側ドア上部のロックガーデン風壁が、老朽化し落下。	H20.12.15	H21.1.7	H21.1.15	20 教生 2388

名古屋市東山 植物園温室前 館	名古屋市	シダ室温水管の老朽化による破裂	H21.1.1	H21.1.9	H21.1.15	20 教生 2388
-----------------------	------	-----------------	---------	---------	----------	------------

(2) 県指定有形・無形・民俗文化財

現状変更

名称	所有者	変更内容	申請日	許可日	完了日	県文書番号	
旧稲橋銀行 足助支社社屋	豊田市	耐震改修のため耐力壁を 設置。	H20.4.3	H20.4.15	-	H20.4.15	20 教生 135
三明寺本堂	宗教法人 三明寺	正面階段に手摺りを取り付 ける。	H20.6.9	H20.6.12	H20.7.17	H20.6.12	20 教生 743
暮雨巷	三菱東京 UFJ 銀行	柿葺き屋根の下地交換を行 う。	H20.8.13	H20.8.25	H21.2.23	H20.8.25	20 教生 1281
旧稲橋銀行 足助支社社屋	豊田市	H20.4.3 申請の修理につい て内容を変更する。	H20.8.27	H20.9.1	H21.2.23	H20.9.1	20 教生 1332

修理届

名称	所有者	修理内容	届出日	修理期間	県文書番号	
犬山祭の山車	犬山祭 保存会	練屋町國香欄の石橋獅子の胴 枠作り替え、牡丹変形修復、 及びクジラばねの交換を行う	H20.5.8	H20.5.15 ～ H20.9.13	-	-
黒門	宗教法人 龍源寺	屋根替え工事及び破損箇所 の交換を行う。	H20.6.6	H20.8.1～ H21.3.19	-	-
犬山祭の山車	犬山祭 保存会	・車山を解体し、ひび割れ箇 所を埋め合わせ。 ・柱が剥落している箇所は、 色漆を塗り直す。 ・車輪接合部分の収縮は、面 直しを行い、修正する。	H20.8.8	H20.8.2～ H20.12月 (予定)	-	-
大恩寺山門	宗教法人 大恩寺	破損した屋根瓦の取替と木部 破損箇所の修理を行う。	H21.3.31	H21.4.10 ～ H21.4.20	-	-

き損届

名称	所有者	き損内容	き損日	届出日	県文書番号	
犬山祭の山車	犬山祭 保存会	牡丹花びら変形と花びら内か らくり機構木部の折損	H20.4.6	H20.5.8	-	-
犬山祭の山車	犬山祭 保存会	・左右の勾欄部分、舳先鷲首 のひび。 ・車輪の接合部分の収縮によ る隙間の発生。	H20.1.28	H20.8.8	-	-
犬山祭の山車	犬山祭 保存会	・車山本体、木工漆、中幕の 一部が焼損。 ・消火時の消化液による汚損	H21.1.22	H21.2.21	-	-
大恩寺山門	宗教法人 大恩寺	・老朽化による瓦のずれ及び 軒丸瓦の落下。 ・高欄腰組の板壁の破損	H21.2.27	H21.3.31	H21.4.3	21 教生 38

(3) 国指定史跡・名勝・天然記念物

市町村	種別	名称	条文	申請・協議等案件	申請者名	申請年月日	県文書番号	文化庁番号	許可年月日
名古屋市	特別史跡	名古屋城跡	125	土塁土留柵改修及び崩落防止	名古屋市長	H20.4.14	20教生254	20委庁財第4の132号	H20.5.16
名古屋市	特別史跡	名古屋城跡	125	試掘調査及び樹木移植等	名古屋市長	H20.5.29	20教生599	20委庁財第4の391号	H20.6.12
名古屋市	特別史跡	名古屋城跡	125	石垣補修	名古屋市長	H20.7.30	20教生1167	20委庁財第4の910号	H20.9.26
名古屋市	特別史跡	名古屋城跡	127	外堀崩落(復旧)	名古屋鉄道株式会社代表取締役社長	H20.10.7	20教生1644		
名古屋市	特別史跡	名古屋城跡	125	仮設事務所及びフェンス設置	名古屋市長	H20.11.18	20教生1959	20委庁財第4の1521号	H20.12.12
名古屋市	特別史跡	名古屋城跡	125	目隠し堀改修	名古屋市長	H20.11.17	20教生1964	20委庁財第4の1522号	H20.12.12
名古屋市	特別史跡	名古屋城跡	125	ボーリング調査	名古屋鉄道株式会社代表取締役社長	H20.12.10	20教生2136	20委庁財第4の1677号	H21.1.8
名古屋市	特別史跡	名古屋城跡	125	道路改修及び電柱地中化	名古屋市長	H21.1.9	20教生2467	20委庁財第4の1883号	H21.2.20
名古屋市	特別史跡	名古屋城跡	125	仮設作業場設置	名古屋市長	H21.2.16	20教生2667	20委庁財第4の2068号	H21.3.19
名古屋市	特別史跡	名古屋城跡	125	消火栓及び電気設備設置	名古屋市長	H21.3.23	20教生3272	20委庁財第4の8100号	H21.4.17
名古屋市	史跡	白鳥塚古墳	125	発掘調査	名古屋市長	H20.4.7	20教生179	20委庁財第4の83号	H20.5.1
小牧市	史跡	小牧山	125	発掘調査	小牧市教育委員会教育長	H20.11.6	20教生1941	20委庁財第4の1512号	H20.12.12
豊明市	史跡	桶狭間古戦場伝説地	125	既設道路拡幅及び園路改修	豊明市長	H20.6.18	20教生822	20委庁財第4の583号	H20.7.18
豊川市	史跡	三河国分寺跡	125	発掘調査	豊川市教育委員会教育長	H20.7.29	20教生1124	20委庁財第4の892号	H20.9.3
豊川市	史跡	三河国分尼寺跡	125	擁壁設置等工事	豊川市長	H20.11.12	20教生1952	20委庁財第4の1151号	H20.12.19
田原市	史跡	吉胡貝塚	125	植栽	田原市教育委員会教育長	H21.2.16	20教生2636	20委庁財第4の2050号	H21.3.19
一宮市	名勝・天然記念物	木曾川堤(サクラ)	125	樹勢回復措置	愛知県教育委員会教育長	H20.9.4	20教生1368	20委庁財第4の1054号	H20.9.26
犬山市	名勝	木曾川	125	針綱神社控殿改築	宗教法人針綱神社代表役員	H20.5.16	20教生571	20委庁財第4の369号	H20.6.20
犬山市	名勝	木曾川	125	電柱増設	中部電力株式会社小牧営業所長	H20.6.16	20教生806	20委庁財第4の599号	H20.7.18
犬山市	名勝	木曾川	125	隧道復旧	名古屋市上下水道局長	H20.10.14	20教生1738	20委庁財第4の1454号	H20.11.21
犬山市	名勝	木曾川	125	社務所改築	三光稲荷神社宮司	H20.10.28	20教生1896	20委庁財第4の1523号	H20.12.12
犬山市	名勝	木曾川	125	橋梁耐震補強	愛知県知事	H20.12.4	20教生2143	20委庁財第4の1734号	H21.1.16
犬山市	名勝	木曾川	125	岩石採取	東京大学理学系研究科教授	H20.12.9	20教生2208	20委庁財第4の1735号	H20.1.16
犬山市	名勝	木曾川	168	樹木伐採	国土交通省中部地方整備局木曾川上流河川事務所木曾川第一出張所長	H20.12.19	20教生2364	20委庁財第4の1830号	H21.2.20
犬山市	名勝	木曾川	168	水位表示塗装	国土交通省中部地方整備局木曾川上流河川事務所	H21.1.22	20教生2477	20委庁財第4の1920号	H21.2.20
一宮市	天然記念物	イタセンバラ	125	生息状況調査・資料採取	独立行政法人土木研究所理事長	H20.4.10	20教生150	20委庁財第4の80号	H20.5.1
犬山・江南・一宮市・扶桑町	特別天然記念物等	オオサンショウウオ、イタセンバラ、ネコギギ	168	生息状況調査	国土交通省中部地方整備局木曾川上流河川事務所長	H20.4.21	20教生253	20委庁財第4の133号	H20.5.16
犬山・江南・一宮市・扶桑町	特別天然記念物等	オオサンショウウオ、イタセンバラ、ネコギギ	168	生息状況調査	国土交通省中部地方整備局木曾川上流河川事務所長	H20.9.16	20教生1494	20委庁財第4の1162号	H20.10.17
犬山・一宮・江南・稲沢・扶桑町	特別天然記念物等	オオサンショウウオ、イタセンバラ、ネコギギ	168	生息状況調査	国土交通省中部地方整備局木曾川上流河川事務所	H21.1.19	20教生2444	20委庁財第4の1879号	H21.2.20

一宮市	特別天然記念物等	オオサンショウウオ、イタセンパラ、ネコギギ	168	生息状況調査	国土交通省中部地方整備局木曽川上流事務所長	H21.3.13	20教生3207	20委庁財第4の8074号	H21.4.17
江南・一宮・稲沢市	特別天然記念物等	オオサンショウウオ、イタセンパラ、ネコギギ	168	生息状況調査	国土交通省中部地方整備局木曽川上流河川事務所	H20.5.19	20教生560	20委庁財第4の360号	H20.6.12
扶桑町	特別天然記念物	オオサンショウウオ	125	生息調査	岐阜土木事務所長	H20.9.16	20教生1564	20教生第1564号	H20.9.30
扶桑町	特別天然記念物	オオサンショウウオ	125	生息調査	岐阜土木事務所長	H21.1.16	20教生2443	-	H21.1.21
扶桑町	特別天然記念物等	オオサンショウウオ、イタセンパラ、ネコギギ	125	生息状況調査	岐阜土木事務所長	H20.5.2	20教生367	20教生第367号	H20.5.9
扶桑町	特別天然記念物等	オオサンショウウオ、イタセンパラ、ネコギギ	125	生息調査	独立行政法人水資源機構木曽川水系連絡導水路建設所長	H20.9.12	20教生1565	20教生第1565号	H20.9.30
南知多町	天然記念物	羽豆神社の社叢	125	落石防止	愛知県知多農林水産事務所長	H20.5.16	20教生559	20委庁財第4の361号	H20.6.20
南知多町	天然記念物	羽豆神社の社叢	125	設備点検	中部電力株式会社半田営業所長	H20.9.4	20教生1410	20教生第1410号	H20.9.9
岡崎市	天然記念物	ネコギギ	125	捕獲・飼育	碧南海浜水族館長	H20.4.10	20教生396	20委庁財第4の248号	H20.6.12
岡崎市	天然記念物	ネコギギ	125	道路拡幅	中日本高速道路(株)名古屋支社豊田工事事務所長	H20.8.7	20教生1216	20委庁財第4の909号	H20.9.26
岡崎市	天然記念物	岡崎ゲンジボタル発生地	125	橋梁設置	岡崎市長	H21.1.7	20教生2398	20委庁財第4の1847号	H21.2.20
刈谷市	天然記念物	小堤西池のカキツバタ群落	125	植物体採取	刈谷市教育委員会教育長	H20.4.14	20教生387	20委庁財第4の250号	H20.5.28
豊田市	天然記念物	杉本の貞観スギ	125	根系生育環境整備	神明神社総務	H20.8.27	20教生1350	20委庁財第4の1053号	H20.9.26
設楽町	天然記念物	ヤマネ	168	生息状況調査	国土交通省中部地方整備局設楽ダム工事事務所長	H20.9.5	20教生1487	20委庁財第4の1161号	H20.10.17
設楽町 東栄町 豊根村	特別天然記念物	カモシカ	125	捕獲	設楽町長他	H20.10.24 ほか	20教生1744	20委庁財第4の1374号	H20.11.21
新城市	天然記念物	ネコギギ	168	生息調査	国土交通省中部地方整備局豊橋河川事務所長	H20.5.22	20教生575	20委庁財第4の364号	H20.6.12
新城市	名勝・天然記念物	鳳来寺山	125	落石防止及び復旧工事	愛知県新城設楽農林水産事務所長	H20.4.15	20教生460	20委庁財第4の301号	H20.6.12
豊橋市	天然記念物	石巻山石灰岩地植物群落	125	陸産貝類調査	愛知県環境部長	H20.6.9	20教生761	20委庁財第4の543号	H20.7.3
豊川市	天然記念物	御油のマツ並木	125	道路改良	愛知県知事	H20.9.19	20教生1538	20委庁財第4の1173号	H20.10.17
豊川市	天然記念物	御油のマツ並木	125	樹勢回復	豊川市長	H20.11.14	20教生1948	20委財庁第4の1510号	H20.12.12
豊川市	天然記念物	御油のマツ並木	125	水路管理設	独立行政法人水資源機構豊川用水総合事業部部長	H21.2.3	20教生2552	20委庁財第4の1995号	H21.3.2
名古屋市	特別史跡	名古屋城跡	118	き損届	名古屋鉄道株式会社代表取締役社長	H20.9.8	20教生1402		
小牧市	史跡	小牧山	118	き損届	小牧市長	H20.7.3	20教生890		
江南市	名勝・天然記念物	木曽川堤(サクラ)	118	き損届	江南市教育委員会教育長	H20.10.20	20教生1751		
南知多町	天然記念物	羽豆神社の社叢	118	き損届	南知多町教育委員会教育長	H20.9.5	20教生1403		
豊川市	天然記念物	御油のマツ並木	118	き損届	豊川市長	H20.7.25	20教生1114		
豊川市	天然記念物	御油のマツ並木	118	き損届	愛知県知事	H20.8.18	20教生1373		
豊川市	天然記念物	御油のマツ並木	118	き損届	豊川市長	H20.8.22	20教生1374		
豊川市	天然記念物	御油のマツ並木	118	き損届	豊川市長	H20.11.17	20教生1992		
蒲郡市	天然記念物	八百富神社の社叢	118	き損届	宗教法人八百富神社代表役員	H20.9.3	20教生1431		
豊田市	特別天然記念物	カモシカ	118	滅失届	豊田市教育委員会教育長	H20.4.11	20教生180		
豊田市	特別天然記念物	カモシカ	118	滅失届	豊田市教育委員会教育長	H20.4.11	20教生181		

豊田市	特別天然記念物	カモシカ	118	滅失届	豊田市教育委員会教育長	H20.4.16	20教生217		
豊田市	特別天然記念物	カモシカ	118	滅失届	豊田市教育委員会教育長	H20.5.9	20教生465		
豊田市	特別天然記念物	カモシカ	118	滅失届	豊田市教育委員会教育長	H20.6.3	20教生649		
豊田市	特別天然記念物	カモシカ	118	滅失届	豊田市教育委員会教育長	H20.6.10	20教生737		
豊田市	特別天然記念物	カモシカ	118	滅失届	豊田市教育委員会教育長	H20.7.16	20教生1036		
豊田市	特別天然記念物	カモシカ	118	滅失届	豊田市教育委員会教育長	H20.8.8	20教生1205		
豊田市	特別天然記念物	カモシカ	118	滅失届	豊田市教育委員会教育長	H20.9.1	20教生1364		
豊田市	特別天然記念物	カモシカ	118	滅失届	豊田市教育委員会教育長	H20.9.3	20教生1380		
豊田市	特別天然記念物	カモシカ	118	滅失届	豊田市教育委員会教育長	H20.9.8	20教生1442		
豊田市	特別天然記念物	カモシカ	118	滅失届	豊田市教育委員会教育長	H20.10.20	20教生1732		
豊田市	特別天然記念物	カモシカ	118	滅失届	豊田市教育委員会教育長	H20.10.20	20教生1733		
豊田市	特別天然記念物	カモシカ	118	滅失届	豊田市教育委員会教育長	H20.10.20	20教生1734		
豊田市	特別天然記念物	カモシカ	118	滅失届	豊田市教育委員会教育長	H20.11.20	20教生1991		
豊田市	特別天然記念物	カモシカ	118	滅失届	豊田市教育委員会教育長	H20.12.4	20教生2109		
豊田市	特別天然記念物	カモシカ	118	滅失届	豊田市教育委員会教育長	H20.12.4	20教生3146		
豊田市	特別天然記念物	カモシカ	118	滅失届	豊田市教育委員会教育長	H21.3.12	20教生3134		
設楽町	特別天然記念物	カモシカ	118	滅失届	設楽町教育委員会教育長	H20.6.2	20教生650		
設楽町	特別天然記念物	カモシカ	118	滅失届	設楽町教育委員会教育長	H20.8.26	20教生1372		
設楽町	特別天然記念物	カモシカ	118	滅失届	設楽町教育委員会教育長	H21.2.10	20教生2635		
新城市	特別天然記念物	カモシカ	118	滅失届	新城市教育委員会教育長	H20.2.16	20教生2634		
新城市	特別天然記念物	カモシカ	118	滅失届	新城市教育委員会教育長	H20.5.12	20教生464		
新城市	特別天然記念物	カモシカ	118	滅失届	新城市教育委員会教育長	H20.5.16	20教生503		
新城市	特別天然記念物	カモシカ	118	滅失届	新城市教育委員会教育長	H20.6.17	20教生785		
新城市	特別天然記念物	カモシカ	118	滅失届	新城市教育委員会教育長	H20.6.27	20教生872		
新城市	特別天然記念物	カモシカ	118	滅失届	新城市教育委員会教育長	H20.8.8	20教生1206		
新城市	特別天然記念物	カモシカ	118	滅失届	新城市教育委員会教育長	H20.8.22	20教生1304		

(4) 県指定記念物

市町村	種別	名称	条例条文	現状変更等内容	申請者名	申請年月日	県教委許可年月日	県文書番号
武豊町	天然記念物	白山社のクロガネモチ	33-1	環境整備・樹勢回復	富貴区長、市場区長	H20.4.24	H20.4.25	-
武豊町	天然記念物	壱町田湿地植物群落	33-1	樹木伐採	愛知県知事	H20.6.10	H20.6.13	19教生479
安城市	史跡	本證寺境内地	33-1	歩道設置	安城市長	H20.12.26	H21.1.9	19教生576
西尾市	史跡	枯木宮貝塚	33-1	グラウンド整備	西尾市長	H20.9.18	H20.11.6	19教生747
東栄町	史跡	設楽城跡	33-1	安全柵等設置	中設楽地区地域づくり推進協議会「元氣城山」会長	H21.1.23	H21.2.6	19教生746
新城市	天然記念物	長の山湿原	33-1	ヒメヒカゲ生息状況調査	愛知県環境部長	H20.6.9	H20.6.18	19教生760
新城市	天然記念物	長の山湿原	33-1	木杭交換等	新城設楽事務所長	H20.1.21	-	19教生1837
田原市	天然記念物	黒河湿地植物群落	33-1	シデコブシ生育調査	森林総合研究所関西支所長	H20.5.15	H20.6.2	19教生2362
田原市	天然記念物	黒河湿地植物群落	33-1	ヤチヤナギ繁殖実態調査	森林総合研究所関西支所長	H20.5.30	H20.6.13	19教生2546

3 埋蔵文化財関係資料

(1) 遺跡の新規発見・内容変更など

市町村名	遺跡名	所在地	種別	時代	遺跡番号	県文書番号 20教生 日付		備考
名古屋市	小幡長塚古墳	守山区小幡四丁目	古墳	古墳	001139	617	H20.6.5	内容変更
名古屋市	旗屋遺跡	熱田区旗屋二丁目	集落跡	中世	012024	991	H20.7.15	新規記載
名古屋市	堀越町遺跡	西区堀越一丁目・二丁目	集落跡	弥生、古墳	003014	3086	H21.3.12	内容変更
名古屋市	桜本町遺跡	南区霞町、桜本町、扇田町、若草町	集落跡	弥生、古墳、奈良、平安、中世	015026	3086	H21.3.12	内容変更
小牧市	小牧池田遺跡	堀の内三丁目	城館跡	中世、近世	080047	450	H20.5.21	内容変更
小牧市	牛屋遺跡	入鹿出新田字牛屋	集落跡	縄文、中世	080018	451	H20.5.21	内容変更
小牧市	篠岡114号窯	大草5570-1	窯業遺跡	平安	080296	1834	H20.11.5	新規記載
小牧市	大山1号窯	大山字岩次	窯業遺跡	近現代	080293	1835	H20.11.5	新規記載
小牧市	大山2号窯	大山字岩次	窯業遺跡	近現代	080294	1835	H20.11.5	新規記載
小牧市	大山3号窯	大山字岩次	窯業遺跡	近現代	080295	1835	H20.11.5	新規記載
稲沢市	新宮前遺跡	平和町東城戌亥	遺物散布地	古墳、奈良、平安、中世、近世	270023	3116	H21.3.18	内容変更
津島市	津島神社境内地遺跡	神明町1番地	社寺跡	近世	280033	1133	H20.8.5	新規記載
大府市	東端B古窯	吉田町東端	窯業遺跡	中世	440154	2050	H20.12.3	新規記載
大府市	毛分田A古窯	吉田町毛分田	窯業遺跡	中世	440155	2050	H20.12.3	新規記載
大府市	毛分田B古窯	吉田町毛分田	窯業遺跡	中世	440156	2050	H20.12.3	新規記載
大府市	家下古窯	吉田町家下	窯業遺跡	中世	440157	2050	H20.12.3	新規記載
大府市	上家下古窯	吉田町上家下	窯業遺跡	中世	440158	2050	H20.12.3	新規記載
大府市	車池A古窯	長草町車池	窯業遺跡	中世	440159	2050	H20.12.3	新規記載
大府市	車池B古窯	長草町車池	窯業遺跡	中世	440160	2050	H20.12.3	新規記載
大府市	前田A古窯	米田町2丁目	窯業遺跡	中世	440162	2050	H20.12.3	新規記載
大府市	森東古窯	米田町3丁目	窯業遺跡	中世	440161	2050	H20.12.3	新規記載
大府市	前田B古窯	米田町4丁目	窯業遺跡	中世	440163	2050	H20.12.3	新規記載
大府市	前田C古窯	米田町2丁目	窯業遺跡	中世	440164	2050	H20.12.3	新規記載
大府市	森前古窯	米田町4丁目他	窯業遺跡	中世	440165	2050	H20.12.3	新規記載
大府市	骨田池南古窯	米田町5丁目	窯業遺跡	中世	440166	2050	H20.12.3	新規記載
大府市	子安古窯	共和町子安	窯業遺跡	平安、中世	440168	2050	H20.12.3	新規記載
大府市	上田ノ松古窯	長草町上田ノ松	窯業遺跡	中世	440169	2050	H20.12.3	新規記載
大府市	中村遺跡	横根町中村、平子	遺物散布地	古墳、平安、中世	440171	2050	H20.12.3	新規記載
大府市	ウドA古窯	大府町ウド	窯業遺跡	平安	440172	2050	H20.12.3	新規記載
大府市	ウドB古窯	大府町ウド	窯業遺跡	中世	440173	2050	H20.12.3	新規記載
大府市	森岡平子古窯	森岡町平子	窯業遺跡	中世	440174	2050	H20.12.3	新規記載
大府市	笹山古窯	長草町笹山	窯業遺跡	中世	440175	2050	H20.12.3	新規記載
大府市	木根C古窯	共和町木根	窯業遺跡	中世	440176	2050	H20.12.3	新規記載
大府市	西忍場古窯	長草町西忍場	窯業遺跡	中世	440177	2050	H20.12.3	新規記載
大府市	名高遺跡	横根町名高	遺物散布地	奈良、中世	440178	2050	H20.12.3	新規記載
大府市	平子B古窯	横根町平子	窯業遺跡	中世	440179	2050	H20.12.3	新規記載
阿久比町	宮津板山F古窯	宮津字下山田	窯業遺跡	中世	460079	1134	H20.8.5	新規記載
東浦町	庄九坂古窯郡	緒川字庄九坂	窯業遺跡	中世	470073	3140	H21.3.25	新規記載
豊田市	今町宮之後遺跡	今町四丁目	集落跡	奈良	650102	1143	H20.8.11	新規記載
新城市	石岸遺跡	須長字石岸	遺物散布地	奈良、平安、不明	760281	482	H20.5.21	新規記載
新城市	モリ下遺跡	八束穂	遺物散布地	中世、不明	760282	3087	H21.3.12	新規記載
新城市	加原遺跡	大宮字加原	遺物散布地	縄文、弥生、古墳、奈良、平安、中世、近世	760283	3088	H21.3.12	新規記載
新城市	吉竹遺跡	牛倉字吉竹	遺物散布地	弥生、古墳	760284	3089	H21.3.12	新規記載
豊橋市	飛原A古窯	老津町字一本木	窯業遺跡	中世	791187	3085	H21.3.12	内容変更
豊橋市	飛原遺跡	老津町字飛原	集落跡	奈良、平安、中世	791188	3085	H21.3.12	新規記載
豊橋市	飛原B古窯	老津町字一本木	窯業遺跡	中世	791397	3085	H21.3.12	内容変更
豊川市	羽根遺跡	萩町	遺物散布地	中世、近世	820042	3114	H21.3.16	新規記載
蒲郡市	坂野古墳群	柏原町	古墳	古墳	810104	296	H20.5.7	新規記載

(2) 土地開発事業に伴う埋蔵文化財の有無照会
県及び市町村協議案件

市町村	照会者	照会地	事業内容等	遺跡の名称 (種類/時代)	照会日付	県文書番号		回答内容
						20教生	日付	
江南市	個人	勝佐町若宮	個人住宅新築工事	二子遺跡(遺物散布地/古墳~中世)	H21.1.21	2511	H21.2.5	要保護法上の手続き
日進市	日進米野木駅前特定土地区画整理組合	米野木町南山	土地区画整理事業	O-82号窯(窯業遺跡/奈良)	H20.10.15	1995	H20.11.27	確認調査
日進市	中部電力株式会社人材開発センター	米野木町南山	配電訓練実習場拡張工事	O-G-5号窯(窯業遺跡/中世)	H20.10.27	1994	H20.11.27	確認調査
春日町	有限会社ヴィトウ	下之郷字白弓	倉庫建設工事	下之郷貝塚(貝塚/弥生)	H20.10.28	2106	H20.12.2	要保護法上の手続き
春日町	株式会社尾張紙業	下之郷字白弓	駐車場建設工事		H20.12.3	2276	H20.12.26	現状では所在せず
春日町	新和スリット株式会社	下之郷字舟付	工場建設	朝日遺跡(貝塚/縄文~中世)	H21.1.23	2585	H21.2.16	要保護法上の手続き
津島市	津島市教育委員会教育長	蛭間町字逆川東	校舎新築工事	蛭間遺跡(遺物散布地/弥生~中世)	H20.5.9	489	H20.5.20	要保護法上の手続き
津島市	宗教法人津島神社	神明町	納戸新築工事	津島神社境内地遺跡(寺跡/近世)	H20.5.7	500	H20.6.2	要保護法上の手続き
津島市	株式会社日本技建	越津町字西之郷	分譲住宅建設工事	越津古墳(古墳/古墳)	H21.3.3	2757	H21.3.6	要保護法上の手続き
愛西市	中部電力株式会社津島営業所	西保町屋敷割	電柱新設工事	屋敷割遺跡(遺物散布地/中世、近世)	H20.6.17	863	H20.7.3	要保護法上の手続き
愛西市	中部電力株式会社津島営業所	西保町西宮、東保町大門	電柱新設工事	星の宮遺跡(遺物散布地/中世、近世)	H20.8.13	1333	H20.9.1	要保護法上の手続き
阿久比町	個人	植大字鰻谷	農地造成工事		H21.3	3210	H21.3.27	現状では所在せず
阿久比町	個人	植大字八幡、字陶ヶ峰	農地かさあげ	半田池古窯群(窯業遺跡/中世)	H21.3.13	3211	H21.3.27	要保護法上の手続き
美浜町	ソフトバンクモバイル株式会社	奥田字石畑	携帯電話新規基地局工事	奥田石畑製塩遺跡(その他生産/古墳~中世)	H20.10.28	1908	H20.11.13	要保護法上の手続き

県教育委員会処理案件

市町村	照会者	照会地	事業内容等	遺跡の名称 (種類/時代)	照会日付	県文書番号		回答内容
						20教生	日付	
名古屋市	東海財務局長	東区白壁四丁目	名古屋高等裁判所長官宿舎		H20.5.28	989	H20.7.15	現状では所在せず
名古屋市	東海財務局長	東区白壁二丁目	名古屋地方裁判所白壁所長宿舎・名古屋家庭裁判所所長宿舎	西二葉町遺跡(遺物散布地/古墳、中世)	H20.5.28	989	H20.7.15	要保護法上の手続き
名古屋市	名古屋国道事務所長	港区品川町~緑区大高町	環境施設帯整備		H20.7.16	1354	H20.9.2	現状では所在せず
名古屋市	庄内川河川事務所長	西区南堀越	庄内川築堤工事	堀越町遺跡(遺物散布地/弥生~中世)	H20.8.20	1632	H20.10.7	要保護法上の手続き
名古屋市	県警察本部長	中区三の丸四丁目	県警察本部給水設備改修工事	名古屋城三の丸遺跡(城館跡/中世、近世)	H20.11.7	1935	H20.11.17	要保護法上の手続き
名古屋市	県警察本部長	港区神宮寺	港警察署交番建設工事		H20.7.3	1949	H20.12.15	現状では所在せず
名古屋市	県警察本部長	瑞穂区瑞穂通	瑞穂警察署耐震改修に伴う地質調査	北原町遺跡(遺物散布地/弥生)	H20.7.16	1951	H20.12.15	要保護法上の手続き 市教委と要協議。
名古屋市	県警察本部長	中区三の丸二丁目	県警察本庁舎管空調改修工事	名古屋城三の丸遺跡(城館跡/中世、近世)	H20.12.12	2155	H20.12.15	要保護法上の手続き
名古屋市	県建設部長	緑区浦里町他	県営鳴海住宅建替事業		H20.8.28	2007	H20.12.18	現状では所在せず
名古屋市	県建設部長	港区港陽一丁目	県営千年住宅建替事業		H20.8.28	2010	H20.12.18	現状では所在せず
名古屋市	県警察本部長	中区三の丸二丁目	県警察本部本館耐震改修工事	名古屋城三の丸遺跡(城館跡/中世、近世)	H20.11.28	2147	H20.12.18	要保護法上の手続き
名古屋市	県公安委員会	中区三の丸三丁目	大型道路標識廃止	名古屋城三の丸遺跡(城館跡/中世、近世)	H20.12.12	2236	H20.12.25	要保護法上の手続き
名古屋市	名古屋税関長	港区港陽一丁目	名古屋税関第一港陽町宿舎		H21.1.7	2383	H21.1.14	現状では所在せず
名古屋市	名古屋税関長	港区千鳥町一丁目	名古屋税関第二港陽町宿舎		H21.1.7	2383	H21.1.14	現状では所在せず
名古屋市	名古屋税関長	港区名港一丁目	名古屋税関真砂町宿舎		H21.1.7	2383	H21.1.14	現状では所在せず
名古屋市	名古屋税関長	東区泉一丁目	名古屋税関泉分庁舎		H21.1.7	2383	H21.1.14	現状では所在せず
名古屋市	名古屋税関長	港区潮風町	名古屋税関稲永埠頭事務所		H21.1.7	2383	H21.1.14	現状では所在せず
名古屋市	名古屋税関長	港区浜二丁目	名古屋税関分室(一部)		H21.1.7	2383	H21.1.14	現状では所在せず
名古屋市	名古屋税関長	港区名港二丁目	名古屋税関第二分室		H21.1.7	2383	H21.1.14	現状では所在せず
名古屋市	名古屋税関長	港区港陽一丁目	名古屋税関総合運動場		H21.1.7	2383	H21.1.14	現状では所在せず
名古屋市	県農林水産部長	藤高地区	特定農業用管路特別対策事業(用水路改修)		H20.7.23	2686	H21.3.2	現状では所在せず

名古屋市	県教委財務施設課長	中村区烏森町	県立学校耐震改修工事		H21.2.3	2750	H21.3.6	現状では所在せず
名古屋市	県教委財務施設課長	港区惟信町	県立学校耐震改修工事		H21.2.3	2750	H21.3.6	現状では所在せず
名古屋市	県教委財務施設課長	南区阿原町	県立学校耐震改修工事		H21.2.3	2750	H21.3.6	現状では所在せず
名古屋市	県教委財務施設課長	千種区鹿子殿	県立学校耐震改修工事		H21.2.3	2750	H21.3.6	現状では所在せず
名古屋市	県教委財務施設課長	千種区北千種一丁目	県立学校耐震改修工事		H21.2.3	2750	H21.3.6	現状では所在せず
名古屋市	県教委財務施設課長	守山区中志段味字元屋敷	県立学校耐震改修工事		H21.2.3	2750	H21.3.6	現状では所在せず
名古屋市	県教委財務施設課長	中川区野田三丁目	県立学校耐震改修工事		H21.2.3	2750	H21.3.6	現状では所在せず
名古屋市	県尾張建設事務所長	南区本星崎町	寺坂区域急傾斜地崩壊対策工事		H20.5.12	2753	H21.3.6	現状では所在せず
一宮市	県防災局長	千秋町佐野字向農	災害用倉庫整備		H20.4.9	175	H20.4.15	現状では所在せず
一宮市	県建設部下水道課長	木曾川町黒田	日光川上流流域下水道事業管きょ布設工事		H20.7.11	1877	H20.11.6	現状では所在せず
一宮市	県建設部下水道課長	北方町中島	日光川上流流域下水道事業管きょ布設工事		H20.7.11	1877	H20.11.6	現状では所在せず
一宮市	県建設部下水道課長	北方町中島	日光川上流流域下水道事業管きょ布設工事		H20.7.11	1877	H20.11.6	現状では所在せず
一宮市	県建設部下水道課長	開明	日光川上流流域下水道事業管きょ布設工事	市指定史跡野府城跡(城館跡/安土桃山)	H20.7.11	1877	H20.11.6	要保護法上の手続き市教委と要協議
一宮市	県建設部下水道課長	千秋町小山	五条川右岸流域下水道事業管きょ布設工事		H20.7.11	1877	H20.11.6	現状では所在せず
一宮市	県建設部下水道課長	千秋町町屋	五条川右岸流域下水道事業管きょ布設工事		H20.7.11	1877	H20.11.6	現状では所在せず
一宮市	県建設部下水道課長	大和町効安賀	主要地方道岐阜稲沢線道路改良工事		H20.6.30	1953	H20.12.15	現状では所在せず
一宮市	県農林水産部長	大江川上流	国営付帯農地防災事業(排水路改修)		H20.7.23	2686	H21.3.2	現状では所在せず
一宮市	県教委財務施設課長	文京二丁目	県立学校耐震改修工事		H21.2.3	2750	H21.3.6	現状では所在せず
一宮市	県教委財務施設課長	笹野字氏神東	県立学校耐震改修工事		H21.2.3	2750	H21.3.6	現状では所在せず
一宮市	県教委財務施設課長	北園通六丁目	県立学校耐震改修工事		H21.2.3	2750	H21.3.6	現状では所在せず
一宮市	県教委財務施設課長	大和町効安賀字上西之杵	県立学校耐震改修工事		H21.2.3	2750	H21.3.6	現状では所在せず
一宮市	県教委財務施設課長	小信中島字郷南	県立学校耐震改修工事		H21.2.3	2750	H21.3.6	現状では所在せず
瀬戸市	県教委財務施設課長	本郷町	県立学校耐震改修工事		H21.2.3	2750	H21.3.6	現状では所在せず
瀬戸市	県教委財務施設課長	東権現町	県立学校耐震改修工事		H21.2.3	2750	H21.3.6	現状では所在せず
瀬戸市	県尾張建設事務所長	曾野町	曾野川通常砂防工事		H20.5.12	2753	H21.3.6	現状では所在せず
春日井市	愛知県道事務所長	松河戸町	一般国道302号遮音壁工事	松河戸遺跡(集落跡/縄文~近世)、町田遺跡(集落跡/弥生~近世)	H20.4.23	272	H20.4.28	調査済み・手続き不要
春日井市	県教委財務施設課長	田楽町	県立学校耐震改修工事		H21.2.3	2750	H21.3.6	現状では所在せず
春日井市	県尾張建設事務所長	高座町	高蔵側通常砂防工事	高蔵山遺跡(遺物散布地/縄文)	H20.5.12	2753	H21.3.6	確認調査
犬山市	県一宮建設事務所長	犬山	一般県道御高犬山線道路改築事業		H20.6.19	1956	H20.12.15	現状では所在せず
犬山市	県教委財務施設課長	犬山字北首塚	県立学校耐震改修工事		H21.2.3	2750	H21.3.6	現状では所在せず
小牧市	県健康福祉部長	堀の内三丁目	春日井保健所小牧保険分室取り壊し	小牧池田遺跡(城館跡/中世、近世)	H20.4.18	449	H20.5.21	要保護法上の手続き
小牧市	県警察本部長	三ツ淵字阿波戸	小牧警察署交番建設工事		H20.7.3	1949	H20.12.15	現状では所在せず
小牧市	県教委財務施設課長	小牧一丁目	県立学校耐震改修工事		H21.2.3	2750	H21.3.6	現状では所在せず
稲沢市	県一宮建設事務所長	下津西町二丁目~下津森町	街路改良工事	北丹波、東流遺跡(遺物散布地/古墳~中世)	H20.5.15	638	H20.6.6	確認調査
稲沢市	県一宮建設事務所長	祖父江町桜方	主要地方道名古屋祖父江線道路改築事業		H20.6.19	1356	H20.9.9	試掘調査
稲沢市	県建設部下水道課長	石橋二丁目	日光川上流流域下水道事業管きょ布設工事		H20.7.11	1877	H20.11.6	現状では所在せず
稲沢市	県農林水産部長	三宅川	たん水防除事業(排水機場改修)		H20.7.23	2686	H21.3.2	現状では所在せず
稲沢市	県農林水産部長	領内川城西	たん水防除事業(排水機場改修)		H20.7.23	2686	H21.3.2	現状では所在せず
稲沢市	県農林水産部長	三宅川	緊急農地防災事業(排水路改修)		H20.7.23	2686	H21.3.2	現状では所在せず
稲沢市	県農林水産部長	土吐川	緊急農地防災事業(排水路改修)		H20.7.23	2686	H21.3.2	現状では所在せず
稲沢市	県教委財務施設課長	平野町加世	県立学校耐震改修工事		H21.2.3	2750	H21.3.6	現状では所在せず
尾張旭市	県教委財務施設課長	東印場町越水	県立学校耐震改修工事		H21.2.3	2750	H21.3.6	現状では所在せず
岩倉市	県建設部下水道課長	鈴井町	五条川右岸流域下水道事業管きょ布設工事		H20.7.11	1877	H20.11.6	現状では所在せず

岩倉市	県一宮建設事務所長	鈴井町他	主要地方道名古屋江南線道路改良工事	下新田遺跡（遺物散布地 / 中世）	H20.6.19	1954	H20.12.15	試掘調査
岩倉市	県一宮建設事務所長	大地町他	主要地方道春日井一宮線道路改良工事	西道海戸遺跡（遺物散布地 / 弥生）、乾出遺跡（遺物散布地 / 弥生、古墳）、穴田遺跡（遺物散布地 / 縄文、弥生）	H20.6.19	1955	H20.12.15	試掘調査
日進市	県農林水産部長	岩藤新池	防災ダム事業（堤体等改修）		H20.7.23	2686	H21.3.2	現状では所在せず
日進市	県教委財務施設課長	米野木町三ヶ峯	県立学校耐震改修工事		H21.2.3	2750	H21.3.6	現状では所在せず
清須市	県尾張建設事務所長	西田中	交差点改良工事	清洲城下町遺跡（城館跡 / 中世、近世）	H20.10.1	1846	H20.11.4	要保護法上の手続き
清須市	愛知国道事務所長	朝日	春日井出張所管内整備工事（水路切廻し）	朝日遺跡（集落跡 / 弥生）	H20.8.20	1439	H20.12.5	要保護法上の手続き
北名古屋	県警察本部長	法成寺松の木	西枇杷島警察署交番建設工事		H20.7.3	1949	H20.12.15	現状では所在せず
北名古屋	県建設部長	鍛冶ヶ一色宮浦	県営西春住宅建替事業		H20.8.28	2009	H20.12.18	現状では所在せず
東郷町	県教委財務施設課長	春木字狐塚	県立学校耐震改修工事		H21.2.3	2750	H21.3.6	現状では所在せず
東郷町	県尾張建設事務所長	春木	主要地方道諸輪名古屋線道路改築工事		H20.7.9	1357	H21.9.9	試掘調査
大口町	県一宮建設事務所長	大口町大字小口他	一般県道小口岩倉線道路改築事業	高橋遺跡（遺物散布地 / 中世）、西流遺跡（遺物散布地 / 中世）、乗船遺跡（遺物散布地 / 弥生、古墳）	H20.6.19	1957	H20.12.15	試掘調査
扶桑町	県農林水産部長	高雄東部	河川応急事業（排水路改修）		H20.7.23	2686	H21.3.2	現状では所在せず
津島市	県健康福祉部長	莪原町字郷西	建物等取り壊し		H20.7.9	1664	H20.10.10	現状では所在せず
愛西市 弥富市	県農林水産部長	本部田南地区	特定農業用管水路特別対策事業（用水路改修）		H20.7.23	2686	H21.3.2	現状では所在せず
愛西市 弥富市	県農林水産部長	金山地区	特定農業用管水路特別対策事業（用水路改修）		H20.7.23	2686	H21.3.2	現状では所在せず
愛西市	県教委財務施設課長	淵高町陰島	県立学校耐震改修工事		H21.2.3	2750	H21.3.6	現状では所在せず
弥富市	県農林水産部長	稲元	緊急農地防災事業（排水機場改修）		H20.7.23	2686	H21.3.2	現状では所在せず
弥富市	県農林水産部長	八穂 3 期	緊急農地防災事業（排水路改修）		H20.7.23	2686	H21.3.2	現状では所在せず
美和町	県農林水産部長	木田 2 期	緊急農地防災事業（排水路改修）		H20.7.23	2686	H21.3.2	現状では所在せず
基目寺町	県教委財務施設課長	西今宿阿弥陀寺	県立学校耐震改修工事		H21.2.3	2750	H21.3.6	現状では所在せず
蟹江町	県農林水産部長	蟹江町 舟入	緊急農地防災事業（排水機場改修）		H20.7.23	2686	H21.3.2	現状では所在せず
飛島村	県農林水産部長	庄兵衛	緊急農地防災事業（排水路改修）		H20.7.23	2686	H21.3.2	現状では所在せず
半田市	県農林水産部長	伊兵池地区	老朽ため池等整備事業（堤体等改修）		H20.7.23	2686	H21.3.2	現状では所在せず
常滑市	県農林水産部長	深間下池	緊急農地防災事業（堤体等改修）		H20.7.23	2686	H21.3.2	現状では所在せず
常滑市	県教委財務施設課長	金山字四井池	県立学校耐震改修工事		H21.2.3	2750	H21.3.6	現状では所在せず
東海市	県警察本部長	太田川駅周辺土地区画整理事業	東海警察署大田交番建設工事		H21.2.17	2674	H21.2.24	現状では所在せず
東海市	県教委財務施設課長	加木屋町社山	県立学校耐震改修工事		H21.2.3	2750	H21.3.6	現状では所在せず
知多市	県農林水産部長	新舞子新池	緊急農地防災事業（堤体等改修）		H20.7.23	2686	H21.3.2	現状では所在せず
東浦町	県警察本部長	緒川字塩田	半田警察署交番建設工事		H20.7.3	1949	H20.12.15	現状では所在せず
東浦町	県農林水産部長	明治池	緊急農地防災事業（堤体等改修）		H20.7.23	2686	H21.3.2	現状では所在せず
美浜町	県農林水産部長	菅田池地区	老朽ため池等整備事業（堤体等改修）		H20.7.23	2686	H21.3.2	現状では所在せず
武豊町	衣浦港務所長	字一号地～字旭	臨海道路武豊美浜線築造工事		H20.5.29	986	H20.7.15	現状では所在せず
岡崎市	県西三河建設事務所長	大幡町	一般国道473号交差点改良工事		H20.3.12	156	H20.4.15	現状では所在せず
岡崎市	県警察本部長	本町通	岡崎警察署交番建設工事		H20.7.3	1949	H20.12.15	現状では所在せず
岡崎市	県建設部長	上和田町字荒野	県営上和田住宅建替事業		H20.8.28	2011	H20.12.18	現状では所在せず
岡崎市	県農林水産部長	大捨場池	緊急農地防災事業（堤体等改修）		H20.7.23	2686	H21.3.2	現状では所在せず
岡崎市	県教委財務施設課長	竜泉寺町字後山	県立学校耐震改修工事		H21.2.3	2750	H21.3.6	現状では所在せず
岡崎市	県教委財務施設課長	東蔵前町馬場	県立学校耐震改修工事		H21.2.3	2750	H21.3.6	現状では所在せず
岡崎市	県教委財務施設課長	本宿町字古新田	県立学校耐震改修工事		H21.2.3	2750	H21.3.6	現状では所在せず
岡崎市	県西三河建設事務所長	大和町他	中小河川改良事業（一級河川鹿乗川）		H21.1.5	2752	H21.3.6	試掘調査

碧南市	県建設部長	鷲塚町6丁目	県営鷲塚住宅建替事業		H20.8.28	2008	H20.12.18	現状では所在せず
刈谷市 知立市	県知立建設事務所長	刈谷市一ツ木町 知立市宝町他	衣浦東部都市計画都市高 速鉄道名鉄名古屋本線、 三河線、三河線		H20.5.1	443	H20.5.21	現状では所在せず
西尾市	県農林水産部長	深池	農村活性化住環境整備事 業（区画整理）		H20.7.23	2686	H21.3.2	現状では所在せず
	県農林水産部長	中井筋（碧南市、刈 谷市、安城市、高浜 市）	水環境整備事業（親水施 設整備）	蛸畔遺跡（遺物散布 地／縄文）	H20.7.23	2686	H21.3.2	要保護法上の手続き 市教委と要協議
知立市	県教委財務施設課長	弘法二丁目	県立学校耐震改修工事		H21.2.3	2750	H21.3.6	現状では所在せず
一色町	県農林水産部長	酒手島	たん水防除事業（排水機 場改修）		H20.7.23	2686	H21.3.2	現状では所在せず
一色町	県教委財務施設課長	赤羽字上郷中	県立学校耐震改修工事		H21.2.3	2750	H21.3.6	現状では所在せず
幸田町	県企業庁長	坂崎	県営水道管布設工事	雀ヶ塚石塚（その 他の遺跡（塚）／中 世）	H20.8.25	2005	H20.12.15	要保護法上の手続き 市教委と要協議
幸田町	県教委財務施設課長	高力字神山	県立学校耐震改修工事		H21.2.3	2750	H21.3.6	現状では所在せず
豊田市	県豊田加茂建設事務所 長	苅り萱町	通常砂防工事		H20.4.24	632	H20.6.6	現状では所在せず
豊田市	県豊田加茂建設事務所 長	大平町	急傾斜地崩壊対策工事		H20.4.24	633	H20.6.6	現状では所在せず
豊田市	県豊田加茂建設事務所 長	大坂町	通常砂防工事		H20.4.24	634	H20.6.6	現状では所在せず
豊田市	県警察本部長	小坂井町	豊田警察署交番建設工事		H20.7.3	1949	H20.12.15	現状では所在せず
豊田市	県豊田加茂建設事務所 長	東広瀬町平地	一般県道島崎豊田線道路 改築工事		H20.9.2	2006	H20.12.15	現状では所在せず
豊田市	県豊田加茂建設事務所 長	東広瀬町城下～神田	一般県道北一色東広瀬線 道路改築工事	東広瀬城（城館跡／ 中世）	H20.9.2	2013	H20.12.15	試掘調査
豊田市	県建設部長	上郷町会下山	県営上郷住宅建替事業	上野下村城（城館跡 ／中世）	H20.8.28	2014	H20.12.15	確認調査
豊田市	県建設部長	京ヶ峰一丁目	県営初吹住宅建替事業		H20.8.28	2012	H20.12.18	現状では所在せず
豊田市	県農林水産部長	中田	経営体育成基盤整備事業 （区画整理）	高山古窯、池浦古窯 （窯業遺跡／中世）	H20.7.23	2686	H21.3.2	要保護法上の手続き 市教委と要協議
豊田市	県農林水産部長	枝下	農村自然環境整備事業 （集落道整備・用水路改 修）		H20.7.23	2686	H21.3.2	現状では所在せず
豊田市	県農林水産部長	市木	緊急農地防災事業（排水 路改修）		H20.7.23	2686	H21.3.2	現状では所在せず
豊田市	県農林水産部長	辰巳池	緊急農地防災事業（堤体 等改修）		H20.7.23	2686	H21.3.2	現状では所在せず
豊田市	県農林水産部長	ヒヤケ池	緊急農地防災事業（堤体 等改修）		H20.7.23	2686	H21.3.2	現状では所在せず
豊田市	県農林水産部長	伊保地池	緊急農地防災事業（堤体 等改修）		H20.7.23	2686	H21.3.2	現状では所在せず
豊田市	県農林水産部長	剣徳池	緊急農地防災事業（堤体 等改修）		H20.7.23	2686	H21.3.2	現状では所在せず
豊田市	県農林水産部長	保見地区	老朽ため池等整備事業 （堤体等改修）	弘法山1号墳（古墳 ／古墳）、伊保東古 城（城館跡／中 世）、伊保遺跡（集 落跡／古墳）	H20.7.23	2686	H21.3.2	要保護法上の手続き 市教委と要協議
豊田市	県教委財務施設課長	井上町	県立学校耐震改修工事		H21.2.3	2750	H21.3.6	現状では所在せず
豊田市	県教委財務施設課長	太平町平山	県立学校耐震改修工事	平山古窯（窯業遺跡 ／中世）	H21.2.3	2750	H21.3.6	要保護法上の手続き 県教委と要協議
豊田市	名四国道事務所長	逢妻町～上原町	一般国道153号豊田北バ イパス新設工事	上原遺跡（遺物散布 地／旧石器、縄 文）、花本遺跡（集 落跡／弥生～近現 代）	H20.5.29	2754	H21.3.6	試掘調査
豊田市	県豊田加茂建設事務所 長	大蔵町	白山川第1・第2支川通常 砂防工事、山梨区域急傾 斜地崩壊対策工事		H20.11.17	2769	H21.3.6	現状では所在せず
豊田市	県豊田加茂建設事務所 長	井ノ口町～安実京町	一般国道420号道路建設 工事	野林本郷遺跡（遺物 散布地／平安、中 世）、小原古墓（そ の他の墓／中世）、 築瀬遺跡（遺物散布 地／縄文）	H21.2.24	2790	H21.3.9	確認調査
豊田市	県豊田加茂建設事務所 長	大沼町	主要地方道足助下山線道 路工事	大沼城（城館跡／中 世）	H21.1.20	2792	H21.3.9	隣接地に遺跡所在 県教委と要協議
豊田市	県豊田加茂建設事務所 長	黒坂町、和合町、神 殿町	一般国道473号道路工事	日向遺跡（遺物散布 地／縄文）	H21.1.20	2792	H21.3.9	要保護法上の手続き 県教委と要協議
三好町	県教委財務施設課長	打越字山ノ神	県立学校耐震改修工事		H21.2.3	2750	H21.3.6	現状では所在せず
新城市	県新城設楽建設事務所 長	川田	主要地方道豊川新城線道 路改築工事	川原田28号墳（古墳 ／古墳）	H20.3.5	263	H20.4.25	試掘調査
新城市	県新城設楽建設事務所 長	八束穂	一般県道151号線道路改 良工事	清井田陣屋（城館跡 ／中世）	H20.6.13	1000	H20.7.15	要保護法上の手続き 市教委と要協議

新城市	県新城設案建設事務所長	八名井	主要地方道豊橋鳳来線道路改良工事歩道設置工事	西上平遺跡（遺物散布地 / 縄文）	H20.6.25	2004	H20.12.15	確認調査
新城市	県警察本部長	滝ノ上	県有地売却		H20.12.15	2184	H20.12.18	現状では所在せず
新城市	水資源機構豊川用水水総合事業部長	新城市1	農業用支線水路改築工事	神田遺跡（遺物散布地 / 弥生）	H20.6.9	2442	H21.1.21	要保護法上の手続き市教委と要協議
新城市	水資源機構豊川用水水総合事業部長	新城市2	農業用支線水路改築工事		H20.6.9	2442	H21.1.21	試掘調査
新城市	水資源機構豊川用水水総合事業部長	新城市3	農業用支線水路改築工事	川路市場城跡（城館跡 / 中世）	H20.6.9	2442	H21.1.21	要保護法上の手続き市教委と要協議
新城市	水資源機構豊川用水水総合事業部長	新城市4	農業用支線水路改築工事	長篠戦役設楽原決戦場跡（その他の遺跡 / 戦国）	H20.6.9	2442	H21.1.21	要保護法上の手続き市教委と要協議
新城市	水資源機構豊川用水水総合事業部長	新城市5	農業用支線水路改築工事	川路城跡（城館跡 / 中世）	H20.6.9	2442	H21.1.21	要保護法上の手続き市教委と要協議
新城市	水資源機構豊川用水水総合事業部長	新城市6	農業用支線水路改築工事	上の風呂遺跡（遺物散布地 / 縄文）	H20.6.9	2442	H21.1.21	要保護法上の手続き市教委と要協議
新城市	水資源機構豊川用水水総合事業部長	新城市7	農業用支線水路改築工事	大入遺跡（遺物散布地 / 縄文、弥生）	H20.6.9	2442	H21.1.21	要保護法上の手続き市教委と要協議
新城市	水資源機構豊川用水水総合事業部長	新城市8	農業用支線水路改築工事	市指定天然記念物大クス	H20.6.9	2442	H21.1.21	市教委と要協議
新城市	水資源機構豊川用水水総合事業部長	新城市9	農業用支線水路改築工事	市指定史跡半原藩邸跡（城館跡 / 近世）	H20.6.9	2442	H21.1.21	市教委と要協議
新城市	水資源機構豊川用水水総合事業部長	新城市10	農業用支線水路改築工事	定池遺跡（遺物散布地 / 弥生）	H20.6.9	2442	H21.1.21	要保護法上の手続き市教委と要協議
新城市	水資源機構豊川用水水総合事業部長	新城市11	農業用支線水路改築工事	大野田城跡（城館跡 / 中世）	H20.6.9	2442	H21.1.21	要保護法上の手続き市教委と要協議
新城市	水資源機構豊川用水水総合事業部長	新城市12	農業用支線水路改築工事	稲城陣屋跡（城館跡 / 中世）	H20.6.9	2442	H21.1.21	要保護法上の手続き市教委と要協議
新城市	水資源機構豊川用水水総合事業部長	新城市13	農業用支線水路改築工事	杉山遺跡（集落跡 / 奈良、中世、近世）	H20.6.9	2442	H21.1.21	要保護法上の手続き市教委と要協議
新城市	水資源機構豊川用水水総合事業部長	新城市14	農業用支線水路改築工事	杉山中屋居館跡（城館跡 / 中世）	H20.6.9	2442	H21.1.21	要保護法上の手続き市教委と要協議
新城市	水資源機構豊川用水水総合事業部長	新城市15	農業用支線水路改築工事	今泉九郎左衛門屋敷跡（城館跡 / 中世）	H20.6.9	2442	H21.1.21	要保護法上の手続き市教委と要協議
新城市	県農林水産部長	作手下山	農地環境整備事業（区画整理）		H20.7.23	2686	H21.3.2	現状では所在せず
新城市	県農林水産部長	川上池地区	老朽ため池等整備事業堤体等改修		H20.7.23	2686	H21.3.2	現状では所在せず
新城市	県教委務施設課長	桜洲、中野合併地	県立学校耐震改修工事		H21.2.3	2750	H21.3.6	現状では所在せず
新城市	県住宅供給公社理事長	杉山字建長寺・字紫先	設楽ダム建設に伴う集団移転地整備事業		H21.3.19	3181	H21.3.23	試掘調査
豊橋市	県東三河建設事務所長	下条西町	主要地方道豊橋鳳来線交差点改良工事		H20.5.27	988	H20.7.15	現状では所在せず
豊橋市	県東三河建設事務所長	曙町	一般県道小松原小池線交差点改良工事		H20.5.27	988	H20.7.15	現状では所在せず
豊橋市	県東三河農林水産事務所長	嵩山町上角庵	小規模治山事業（防災工事）	正宗寺旧伽藍址（社寺跡 / 奈良～近世）	H20.8.25	1355	H20.9.9	要保護法上の手続き
豊橋市	水資源機構豊川用水水総合事業部長	杉山、杉山北部地区他	農業用支線水路改築工事杉山支線	知原A古窯、東南代古窯、知原C古窯、知原D古窯、知原古窯（窯業遺跡 / 中世）	H20.6.9	1832	H20.11.6	要保護法上の手続き市教委と要協議
豊橋市	水資源機構豊川用水水総合事業部長	東大清水、伊古部地区	農業用支線水路改築工事野依支線		H20.6.9	1832	H20.11.6	現状では所在せず
豊橋市	水資源機構豊川用水水総合事業部長	西天伯、栄斧地区	農業用支線水路改築工事天伯支線		H20.6.9	1832	H20.11.6	現状では所在せず
豊橋市	水資源機構豊川用水水総合事業部長	小島地区	農業用支線水路改築工事田濃支線		H20.6.9	1832	H20.11.6	現状では所在せず
豊橋市	水資源機構豊川用水水総合事業部長	西川、吉祥山地区	農業用支線水路改築工事吉祥支線	吉祥61号墳（古墳 / 古墳）	H20.6.9	1832	H20.11.6	要保護法上の手続き市教委と要協議
豊橋市	水資源機構豊川用水水総合事業部長	豊橋市38	農業用支線水路改築工事	釘田1・2号墳（古墳 / 古墳）	H20.6.9	2442	H21.1.21	要保護法上の手続き市教委と要協議
豊橋市	水資源機構豊川用水水総合事業部長	豊橋市39	農業用支線水路改築工事	向山2号墳（古墳 / 古墳）	H20.6.9	2442	H21.1.21	要保護法上の手続き市教委と要協議
豊橋市	水資源機構豊川用水水総合事業部長	豊橋市40	農業用支線水路改築工事	西川城址（城館跡 / 中世）	H20.6.9	2442	H21.1.21	要保護法上の手続き市教委と要協議
豊橋市	水資源機構豊川用水水総合事業部長	豊橋市41	農業用支線水路改築工事	北長尾4号墳（古墳 / 古墳）	H20.6.9	2442	H21.1.21	要保護法上の手続き市教委と要協議
豊橋市	水資源機構豊川用水水総合事業部長	豊橋市42	農業用支線水路改築工事	北長尾2号墳（古墳 / 古墳）	H20.6.9	2442	H21.1.21	要保護法上の手続き市教委と要協議
豊橋市	水資源機構豊川用水水総合事業部長	豊橋市43	農業用支線水路改築工事	赤ざれ古墳群（古墳 / 古墳）	H20.6.9	2442	H21.1.21	要保護法上の手続き市教委と要協議
豊橋市	水資源機構豊川用水水総合事業部長	豊橋市44	農業用支線水路改築工事	滝の平D1号墳（古墳 / 古墳）	H20.6.9	2442	H21.1.21	要保護法上の手続き市教委と要協議
豊橋市	水資源機構豊川用水水総合事業部長	豊橋市45	農業用支線水路改築工事	茶臼山1号墳（古墳 / 古墳）	H20.6.9	2442	H21.1.21	要保護法上の手続き市教委と要協議
豊橋市	水資源機構豊川用水水総合事業部長	豊橋市46	農業用支線水路改築工事	茶臼山2～5号墳（古墳 / 古墳）	H20.6.9	2442	H21.1.21	要保護法上の手続き市教委と要協議
豊橋市	水資源機構豊川用水水総合事業部長	豊橋市47	農業用支線水路改築工事	七ツ塚1～4号墳（古墳 / 古墳）	H20.6.9	2442	H21.1.21	要保護法上の手続き市教委と要協議

豊橋市	水資源機構豊川用水水総合事業部長	豊橋市89	農業用支線水路改築工事	大寒A古窯(窯業遺跡/奈良)	H20.6.9	2442	H21.1.21	要保護法上の手続き市教委と要協議
豊橋市	水資源機構豊川用水水総合事業部長	豊橋市90	農業用支線水路改築工事	大寒B古窯(窯業遺跡/奈良)	H20.6.9	2442	H21.1.21	要保護法上の手続き市教委と要協議
豊橋市	水資源機構豊川用水水総合事業部長	豊橋市91	農業用支線水路改築工事	八重屋敷古窯(窯業遺跡/中世)	H20.6.9	2442	H21.1.21	要保護法上の手続き市教委と要協議
豊橋市	水資源機構豊川用水水総合事業部長	豊橋市92	農業用支線水路改築工事	中原A古窯(窯業遺跡/中世)	H20.6.9	2442	H21.1.21	要保護法上の手続き市教委と要協議
豊橋市	水資源機構豊川用水水総合事業部長	豊橋市93	農業用支線水路改築工事	中原A古窯(窯業遺跡/中世)	H20.6.9	2442	H21.1.21	要保護法上の手続き市教委と要協議
豊橋市	水資源機構豊川用水水総合事業部長	豊橋市94	農業用支線水路改築工事	荒子遺跡(遺物散布地/中世、近世)	H20.6.9	2442	H21.1.21	要保護法上の手続き市教委と要協議
豊橋市	水資源機構豊川用水水総合事業部長	豊橋市95	農業用支線水路改築工事	中河内遺跡(遺物散布地/中世)	H20.6.9	2442	H21.1.21	要保護法上の手続き市教委と要協議
豊橋市	水資源機構豊川用水水総合事業部長	豊橋市96	農業用支線水路改築工事	河内前遺跡(遺物散布地/中世)	H20.6.9	2442	H21.1.21	要保護法上の手続き市教委と要協議
豊橋市	水資源機構豊川用水水総合事業部長	豊橋市97	農業用支線水路改築工事	杉山城址(城館跡/中世)	H20.6.9	2442	H21.1.21	要保護法上の手続き市教委と要協議
豊橋市	水資源機構豊川用水水総合事業部長	豊橋市98	農業用支線水路改築工事	畔田城址(城館跡/中世)	H20.6.9	2442	H21.1.21	要保護法上の手続き市教委と要協議
豊橋市	水資源機構豊川用水水総合事業部長	豊橋市99	農業用支線水路改築工事	知原C、D、E、F古窯(窯業遺跡/中世)	H20.6.9	2442	H21.1.21	要保護法上の手続き市教委と要協議
豊橋市	水資源機構豊川用水水総合事業部長	豊橋市100	農業用支線水路改築工事	皿焼場古窯(窯業遺跡/中世)	H20.6.9	2442	H21.1.21	要保護法上の手続き市教委と要協議
豊橋市	水資源機構豊川用水水総合事業部長	豊橋市101	農業用支線水路改築工事	東南代古窯(窯業遺跡/中世)	H20.6.9	2442	H21.1.21	要保護法上の手続き市教委と要協議
豊橋市	水資源機構豊川用水水総合事業部長	豊橋市102	農業用支線水路改築工事	円満寺古窯(窯業遺跡/中世)	H20.6.9	2442	H21.1.21	要保護法上の手続き市教委と要協議
豊橋市	県農林水産部長	新々田	たん水防除事業排水機場改修		H20.7.23	2686	H21.3.2	現状では所在せず
豊橋市	県農林水産部長	五号	緊急農地防災事業排水機場改修		H20.7.23	2686	H21.3.2	現状では所在せず
豊橋市	県教委財務施設課長	草間町官有地	県立学校耐震改修工事		H21.2.3	2750	H21.3.6	現状では所在せず
豊橋市	県教委財務施設課長	向山町官有地	県立学校耐震改修工事		H21.2.3	2750	H21.3.6	現状では所在せず
豊橋市	県教委財務施設課長	草間町字平東	県立学校耐震改修工事		H21.2.3	2750	H21.3.6	現状では所在せず
豊橋市	県教委財務施設課長	西口町字西ノ口	県立学校耐震改修工事		H21.2.3	2750	H21.3.6	現状では所在せず
豊川市	県教委財務施設課長	国府町下坊入	教室棟耐震補強工事	国府高校遺跡(遺物散布地/弥生)	H20.5.12	987	H20.7.15	要保護法上の手続き
豊川市	県東三河建設事務所長	千両町	主要地方道豊川新城線自転車歩行車道設置工事		H20.5.27	988	H20.7.15	現状では所在せず
豊川市	県東三河建設事務所長	御油町	主要地方道豊川蒲郡線歩道設置工事		H20.5.27	988	H20.7.15	現状では所在せず
豊川市	県東三河建設事務所長	千両町	一般県道千両町豊川線交差点改良工事		H20.5.27	988	H20.7.15	現状では所在せず
豊川市	県東三河建設事務所長	御津町御馬	一般県道小坂井御津線自転車歩道設置工事	市指定史跡長床遺跡(集落跡/弥生)	H20.5.27	988	H20.7.15	要保護法上の手続き
豊川市	水資源機構豊川用水水総合事業部長	原山分水地区	農業用支線水路改築工事大崎支線		H20.6.9	1832	H20.11.6	現状では所在せず
豊川市	水資源機構豊川用水水総合事業部長	豊川市1(御油工区)	大規模地震対策併設水路建設、田原市調整池堤体補強工事	国指定天然記念物御津のマツ並木	H20.6.9	2075	H20.12.4	国指定天然記念物の取扱いについて豊川市教委及び県教委と要協議
豊川市	水資源機構豊川用水水総合事業部長	豊川市2(谷ノ口工区)	大規模地震対策併設水路建設、田原市調整池堤体補強工事	中大尻古窯群(窯業遺跡/中世)	H20.6.9	2075	H20.12.4	要保護法上の手続き市教委と要協議
豊川市	水資源機構豊川用水水総合事業部長	豊川市3(高松工区)	大規模地震対策併設水路建設、田原市調整池堤体補強工事	御菌蒔遺跡(遺物散布地/中世)	H20.6.9	2075	H20.12.4	要保護法上の手続き市教委と要協議
豊川市	水資源機構豊川用水水総合事業部長	豊川市4	大規模地震対策併設水路建設、田原市調整池堤体補強工事	平岩第1号窯	H20.6.9	2075	H20.12.4	要保護法上の手続き市教委と要協議
豊川市	水資源機構豊川用水水総合事業部長	豊川市5	大規模地震対策併設水路建設、田原市調整池堤体補強工事	野添原B古窯(窯業遺跡/中世)	H20.6.9	2075	H20.12.4	要保護法上の手続き市教委と要協議
豊川市	水資源機構豊川用水水総合事業部長	豊川市6	大規模地震対策併設水路建設、田原市調整池堤体補強工事	野添原A古窯(窯業遺跡/中世)	H20.6.9	2075	H20.12.4	要保護法上の手続き市教委と要協議
豊川市	水資源機構豊川用水水総合事業部長	谷ノ口工区	大規模地震対策併設水路建設、田原市調整池堤体補強工事	志田A古窯群(窯業遺跡/中世)	H20.6.9	2366	H21.1.9	要保護法上の手続き市教委と要協議
豊川市	水資源機構豊川用水水総合事業部長	豊川市16	農業用支線水路改築工事	炭焼平古墳群(古墳/古墳)	H20.6.9	2442	H21.1.21	要保護法上の手続き市教委と要協議
豊川市	水資源機構豊川用水水総合事業部長	豊川市17	農業用支線水路改築工事	東原古墳群(古墳/古墳)	H20.6.9	2442	H21.1.21	要保護法上の手続き市教委と要協議
豊川市	水資源機構豊川用水水総合事業部長	豊川市18	農業用支線水路改築工事	柴崎古墳群(古墳/古墳)	H20.6.9	2442	H21.1.21	要保護法上の手続き市教委と要協議
豊川市	水資源機構豊川用水水総合事業部長	豊川市19	農業用支線水路改築工事	麻生田当貝津遺跡(遺物散布地/縄文、古墳)	H20.6.9	2442	H21.1.21	要保護法上の手続き市教委と要協議

豊川市	水資源機構豊川用水総 合事業部長	豊川市20	農業用支線水路改築工事	麻生田大橋遺跡(集 落跡/縄文、弥生、 古墳~中世)	H20.6.9	2442	H21.1.21	要保護法上の手続き 市教委と要協議
豊川市	水資源機構豊川用水総 合事業部長	豊川市21	農業用支線水路改築工事	谷川神社南遺跡(遺 物散布地/縄文)	H20.6.9	2442	H21.1.21	要保護法上の手続き 市教委と要協議
豊川市	水資源機構豊川用水総 合事業部長	豊川市22	農業用支線水路改築工事	牧野城跡(城館跡/ 中世)	H20.6.9	2442	H21.1.21	要保護法上の手続き 市教委と要協議
豊川市	水資源機構豊川用水総 合事業部長	豊川市23	農業用支線水路改築工事	当古遺跡(遺物散布 地/古墳)	H20.6.9	2442	H21.1.21	要保護法上の手続き 市教委と要協議
豊川市	水資源機構豊川用水総 合事業部長	豊川市24	農業用支線水路改築工事	千両遺跡(遺物散布 地/平安、中世)	H20.6.9	2442	H21.1.21	要保護法上の手続き 市教委と要協議
豊川市	水資源機構豊川用水総 合事業部長	豊川市25	農業用支線水路改築工事	数谷原第2号墳(古 墳/古墳)	H20.6.9	2442	H21.1.21	要保護法上の手続き 市教委と要協議
豊川市	水資源機構豊川用水総 合事業部長	豊川市26	農業用支線水路改築工事	数谷原第1号墳(古 墳/古墳)	H20.6.9	2442	H21.1.21	要保護法上の手続き 市教委と要協議
豊川市	水資源機構豊川用水総 合事業部長	豊川市27	農業用支線水路改築工事	赤塚山東池古墳(古 墳/古墳)	H20.6.9	2442	H21.1.21	要保護法上の手続き 市教委と要協議
豊川市	水資源機構豊川用水総 合事業部長	豊川市28	農業用支線水路改築工事	赤塚山古窯跡(窯業 遺跡/奈良、平安)	H20.6.9	2442	H21.1.21	要保護法上の手続き 市教委と要協議
豊川市	水資源機構豊川用水総 合事業部長	豊川市29	農業用支線水路改築工事	伊知多神社遺跡(遺 物散布地/古代)	H20.6.9	2442	H21.1.21	要保護法上の手続き 市教委と要協議
豊川市	水資源機構豊川用水総 合事業部長	豊川市30	農業用支線水路改築工事	小柳遺跡(遺物散布 地/弥生、古墳)	H20.6.9	2442	H21.1.21	要保護法上の手続き 市教委と要協議
豊川市	水資源機構豊川用水総 合事業部長	豊川市31	農業用支線水路改築工事	弥勒寺跡(寺院跡/ 古代)	H20.6.9	2442	H21.1.21	要保護法上の手続き 市教委と要協議
豊川市	水資源機構豊川用水総 合事業部長	豊川市32	農業用支線水路改築工事	二本松遺跡(遺物散 布地/弥生)	H20.6.9	2442	H21.1.21	要保護法上の手続き 市教委と要協議
豊川市	水資源機構豊川用水総 合事業部長	豊川市33	農業用支線水路改築工事	長床遺跡(集落跡/ 弥生)	H20.6.9	2442	H21.1.21	要保護法上の手続き 市教委と要協議
豊川市	水資源機構豊川用水総 合事業部長	豊川市34	農業用支線水路改築工事	萩原神社遺跡(遺物 散布地/弥生)	H20.6.9	2442	H21.1.21	要保護法上の手続き 市教委と要協議
豊川市	水資源機構豊川用水総 合事業部長	御油町	豊川用水路管理用道路		H21.2.3	2567	H21.2.9	現状では所在せず
豊川市	県教委財務施設課長	大木町鎌水	県立学校耐震改修工事	宝陵高校遺跡(集落 跡/弥生、古墳)	H21.2.3	2750	H21.3.6	要保護法上の手続き 県教委と要協議
豊川市	県教委財務施設課長	新道町	県立学校耐震改修工事		H21.2.3	2750	H21.3.6	現状では所在せず
蒲都市	県東三河建設事務所長	三谷町	一般国道23号歩道設置工 事		H20.5.27	988	H20.7.15	現状では所在せず
蒲都市	水資源機構豊川用水総 合事業部長	蒲都市35	農業用支線水路改築工事	医王神古墳(古墳/ 古墳)	H20.6.9	2442	H21.1.21	要保護法上の手続き 市教委と要協議
蒲都市	水資源機構豊川用水総 合事業部長	蒲都市36	農業用支線水路改築工事	坂角古墳(古墳/古 墳)	H20.6.9	2442	H21.1.21	要保護法上の手続き 市教委と要協議
蒲都市	水資源機構豊川用水総 合事業部長	蒲都市37	農業用支線水路改築工事	松波軒山3号墳(古 墳/古墳)	H20.6.9	2442	H21.1.21	要保護法上の手続き 市教委と要協議
蒲都市	県教委財務施設課長	大塚町上千尾	県立学校耐震改修工事		H21.2.3	2750	H21.3.6	現状では所在せず
田原市	県東三河建設事務所長	江比間町	一般国道259号自転車歩 行者道設置工事		H20.2.25	61	H20.4.7	現状では所在せず
田原市	県東三河建設事務所長	伊良湖町	一般国道259号自転車歩 行者道設置工事	伊良湖古屋敷(城館 跡/不明)、宮下遺 跡(遺物散布地/近 世)	H20.2.25	62	H20.4.7	確認調査
田原市	県東三河建設事務所長	浦町	主要地方道豊橋渥美線交 差点改良工事		H20.5.27	988	H20.7.15	現状では所在せず
田原市	水資源機構豊川用水総 合事業部長	小中山、岬地区	農業用支線水路改築工事 伊良湖支線		H20.6.9	1832	H20.11.6	現状では所在せず
田原市	水資源機構豊川用水総 合事業部長	堀切昭和地区他	農業用支線水路改築工事 日出支線	大草遺跡(遺物散布 地/弥生~中世)、 大草第1地点遺跡 (遺物散布地/平 安、中世)、瓦場2 号墳(古墳/古墳)	H20.6.9	1832	H20.11.6	要保護法上の手続き 市教委と要協議
田原市	水資源機構豊川用水総 合事業部長	石神、伊川津地区	農業用支線水路改築工事 伊川津支線		H20.6.9	1832	H20.11.6	現状では所在せず
田原市	水資源機構豊川用水総 合事業部長	白谷地区	農業用支線水路改築工事 田原支線	白谷古墳(古墳/古 墳)	H20.6.9	1832	H20.11.6	要保護法上の手続き 市教委と要協議
田原市	水資源機構豊川用水総 合事業部長	加治町東天神	田原警察署建設工事		H20.7.3	1950	H20.12.15	現状では所在せず
田原市	県東三河農林水産事務 所長	加治町奥恩中	里山山林再生整備事業 (森林除伐、作業歩道設 置等)		H20.11.21	2058	H20.12.2	現状では所在せず
田原市	水資源機構豊川用水総 合事業部長	初立池	大規模地震対策田原市調 整池(初立池)堤体補強 工事	国指定史跡伊良湖東 大寺瓦窯跡、瓦場第 1号~3号窯(窯業遺 跡/中世)	H20.6.9	2367	H21.1.9	要保護法上の手続き 市教委と要協議
田原市	水資源機構豊川用水総 合事業部長	田原市103	農業用支線水路改築工事	富士A・B・C古窯群 (窯業遺跡/中世)	H20.6.9	2442	H21.1.21	要保護法上の手続き 市教委と要協議
田原市	水資源機構豊川用水総 合事業部長	田原市104	農業用支線水路改築工事	宮前古窯群(窯業遺 跡/中世)	H20.6.9	2442	H21.1.21	要保護法上の手続き 市教委と要協議
田原市	水資源機構豊川用水総 合事業部長	田原市105	農業用支線水路改築工事	仲第1・第2号窯、富 士手A古窯跡(窯業 遺跡/中世)	H20.6.9	2442	H21.1.21	要保護法上の手続き 市教委と要協議

田原市	水資源機構豊川用水水総合事業部長	田原市106	農業用支線水路改築工事	志田 A 古窯群	H20.6.9	2442	H21.1.21	要保護法上の手続き市教委と要協議
田原市	水資源機構豊川用水水総合事業部長	田原市107	農業用支線水路改築工事	包丁池古窯群、宝竜 A・B 古窯群（窯業遺跡 / 中世）	H20.6.9	2442	H21.1.21	要保護法上の手続き市教委と要協議
田原市	水資源機構豊川用水水総合事業部長	田原市108	農業用支線水路改築工事	御園跡遺跡（遺物散布地 / 中世）	H20.6.9	2442	H21.1.21	要保護法上の手続き市教委と要協議
田原市	水資源機構豊川用水水総合事業部長	田原市109	農業用支線水路改築工事	新池古窯跡（窯業遺跡 / 中世）	H20.6.9	2442	H21.1.21	要保護法上の手続き市教委と要協議
田原市	水資源機構豊川用水水総合事業部長	田原市110	農業用支線水路改築工事	踏分 A 群第1～3号窯、踏分 B 古窯跡（窯業遺跡 / 中世）	H20.6.9	2442	H21.1.21	要保護法上の手続き市教委と要協議
田原市	水資源機構豊川用水水総合事業部長	田原市111	農業用支線水路改築工事	栄蔵第2～4号墳（古墳 / 古墳）	H20.6.9	2442	H21.1.21	要保護法上の手続き市教委と要協議
田原市	水資源機構豊川用水水総合事業部長	田原市112	農業用支線水路改築工事	柏坪 B 遺跡（遺物散布地 / 弥生）	H20.6.9	2442	H21.1.21	要保護法上の手続き市教委と要協議
田原市	水資源機構豊川用水水総合事業部長	田原市113	農業用支線水路改築工事	白谷古墳（古墳 / 古墳）	H20.6.9	2442	H21.1.21	要保護法上の手続き市教委と要協議
田原市	水資源機構豊川用水水総合事業部長	田原市114	農業用支線水路改築工事	高松古墳（古墳 / 古墳）	H20.6.9	2442	H21.1.21	要保護法上の手続き市教委と要協議
田原市	水資源機構豊川用水水総合事業部長	田原市115	農業用支線水路改築工事	竜ヶ原 5号窯～9号窯（窯業遺跡 / 中世）	H20.6.9	2442	H21.1.21	要保護法上の手続き市教委と要協議
田原市	水資源機構豊川用水水総合事業部長	田原市116	農業用支線水路改築工事	野添原 A 古窯（窯業遺跡 / 中世）	H20.6.9	2442	H21.1.21	要保護法上の手続き市教委と要協議
田原市	水資源機構豊川用水水総合事業部長	田原市117	農業用支線水路改築工事	へんび遺跡（遺物散布地 / 縄文）	H20.6.9	2442	H21.1.21	要保護法上の手続き市教委と要協議
田原市	水資源機構豊川用水水総合事業部長	田原市118	農業用支線水路改築工事	へんび古窯群（窯業遺跡 / 中世）	H20.6.9	2442	H21.1.21	要保護法上の手続き市教委と要協議
田原市	水資源機構豊川用水水総合事業部長	田原市119	農業用支線水路改築工事	小森遺跡（遺物散布地 / 弥生）	H20.6.9	2442	H21.1.21	要保護法上の手続き市教委と要協議
田原市	水資源機構豊川用水水総合事業部長	田原市120	農業用支線水路改築工事	夷森遺跡（遺物散布地 / 中世）	H20.6.9	2442	H21.1.21	要保護法上の手続き市教委と要協議
田原市	水資源機構豊川用水水総合事業部長	田原市121	農業用支線水路改築工事	植松遺跡（遺物散布地 / 弥生～中世）	H20.6.9	2442	H21.1.21	要保護法上の手続き市教委と要協議
田原市	水資源機構豊川用水水総合事業部長	田原市122	農業用支線水路改築工事	藤原下銅鑛出土地（その他の遺跡 / 弥生）	H20.6.9	2442	H21.1.21	要保護法上の手続き市教委と要協議
田原市	水資源機構豊川用水水総合事業部長	田原市123	農業用支線水路改築工事	藤原南松遺跡（遺物散布地 / 弥生）	H20.6.9	2442	H21.1.21	要保護法上の手続き市教委と要協議
田原市	水資源機構豊川用水水総合事業部長	田原市124	農業用支線水路改築工事	藤原射線銅鑛出土地（その他の遺跡 / 弥生）	H20.6.9	2442	H21.1.21	要保護法上の手続き市教委と要協議
田原市	水資源機構豊川用水水総合事業部長	田原市125	農業用支線水路改築工事	清水西原銅鑛出土地（その他の遺跡 / 弥生）	H20.6.9	2442	H21.1.21	要保護法上の手続き市教委と要協議
田原市	水資源機構豊川用水水総合事業部長	田原市126	農業用支線水路改築工事	清水貝塚（貝塚 / 弥生～中世）	H20.6.9	2442	H21.1.21	要保護法上の手続き市教委と要協議
田原市	水資源機構豊川用水水総合事業部長	田原市127	農業用支線水路改築工事	大草遺跡（遺物散布地 / 弥生～中世）	H20.6.9	2442	H21.1.21	要保護法上の手続き市教委と要協議
田原市	水資源機構豊川用水水総合事業部長	田原市128	農業用支線水路改築工事	瓦場2号墳（古墳 / 古墳）	H20.6.9	2442	H21.1.21	要保護法上の手続き市教委と要協議
田原市	水資源機構豊川用水水総合事業部長	田原市129	農業用支線水路改築工事	大草第1地点（遺物散布地 / 平安、中世）	H20.6.9	2442	H21.1.21	要保護法上の手続き市教委と要協議
田原市	水資源機構豊川用水水総合事業部長	田原市130	農業用支線水路改築工事	大田原遺跡（遺物散布地 / 弥生）	H20.6.9	2442	H21.1.21	要保護法上の手続き市教委と要協議
田原市	水資源機構豊川用水水総合事業部長	田原市131	農業用支線水路改築工事	大無所遺跡（遺物散布地 / 弥生）	H20.6.9	2442	H21.1.21	要保護法上の手続き市教委と要協議
田原市	県農林水産部長	西山	緊急農地防災事業排水路改修工事		H20.7.23	2686	H21.3.2	現状では所在せず
田原市	県農林水産部長	青尾新田 2 期	緊急農地防災事業排水機場改修		H20.7.23	2686	H21.3.2	現状では所在せず
田原市	県農林水産部長	破岩池	緊急農地防災事業堤体等改修		H20.7.23	2686	H21.3.2	現状では所在せず
田原市	県教委財務施設課長	加治町奥恩中	県立学校耐震改修工事		H21.2.3	2750	H21.3.6	現状では所在せず
小坂井町	県東三河建設事務所長	伊奈	一般国道小坂井御津線歩道設置工事		H20.5.27	988	H20.7.15	現状では所在せず
小坂井町	水資源機構豊川用水水総合事業部長	小坂井町	農業用支線水路改築工事		H20.6.9	2442	H21.1.21	現状では所在せず

(3) 発掘調査の届出等

92条による届出

市町村名	遺跡名	所在地	届出者	届出日	調査目的	調査種別	面積 (㎡)	調査期間	通知文書番号 20教生 日付	
名古屋市	正木町遺跡	中区正木一丁目	山城土木(株) 代表取締役	H20.5.30	集合住宅	本発掘	100	H20.7.1 ~ H20.8.8	718	H20.6.12
名古屋市	NN319号窯群 (島田古窯跡群)	天白区土原一丁目	(株)バスコ名古屋 支店長	H20.7.22	区画整理	本発掘	210	H20.8.25 ~ H20.9.25	1145	H20.8.11
名古屋市	堀越町遺跡	西区南堀越二丁目	ナカシャクリエイト(株) 代表取締役社長	H20.9.24	その他建物	本発掘	50	H20.10.24 ~ H20.11.21	1607	H20.10.2
名古屋市	桜本町遺跡	南区桜本町、扇田町	ナカシャクリエイト(株) 代表取締役社長	H20.10.20	個人住宅	本発掘	123.6	H20.11.21 ~ H20.12.19	1871	H20.11.11
名古屋市	平手町遺跡	北区平手町一丁目	安西工業(株) 代表取締役	H21.5.12	その他建物	本発掘	1950	H20.6.16 ~	2737	H21.3.31
瀬戸市	桑下城跡	上品野町	(財)愛知県教育・スポーツ振興財団 理事長	H20.7.10	道路	本発掘	3300	H20.8.18 ~ H21.3.31	1045	H20.7.29
長久手町	三ヶ峯第7号窯	大字岩作字三ヶ峯	(財)瀬戸市文化振興財団 理事長	H20.7.18	宅地造成	本発掘	300	H20.8.18 ~ H20.10.3	1144	H20.8.11
東海市	松崎遺跡、上浜田遺跡	大田町松崎・上浜田	(財)愛知県教育・スポーツ振興財団 理事長	H20.7.25	鉄道	本発掘	6200	H20.9.1 ~ H21.3.28	1136	H20.8.12
岡崎市	滝町古窯	滝町入山	(財)愛知県教育・スポーツ振興財団 理事長	H20.4.1	その他開発	本発掘	400	H20.4.18 ~ H20.6.30	204	H20.4.18
岡崎市	車塚遺跡	岩津町車塚	(財)愛知県教育・スポーツ振興財団 理事長	H20.4.8	道路	本発掘 確認	2000	H20.5.12 ~ H20.8.29	241	H20.4.21
岡崎市	西牧野遺跡	榎山町・牧平町	(財)愛知県教育・スポーツ振興財団 理事長	H20.4.8	道路	確認	100	H20.5.12 ~ H20.6.30	242	H20.4.21
安城市	惣作遺跡	木戸町惣作	(財)愛知県教育・スポーツ振興財団 理事長	H20.8.19	河川	本発掘	1200	H20.9.22 ~ H20.12.27	1360	H20.9.9
設楽町	大名倉遺跡、万瀬遺跡、笹平遺跡	大名倉・川向・小松	(財)愛知県教育・スポーツ振興財団 理事長	H20.9.24	ダム	確認	200	H20.11.4 ~ H20.12.5	1701	H20.10.20
新城市	吉竹遺跡	牛倉字吉竹	(財)愛知県教育・スポーツ振興財団 理事長	H20.3.26	河川	本発掘	350	H20.4.30 ~ H20.6.30	205	H20.4.18
新城市	石岸遺跡	須長字石岸	(財)愛知県教育・スポーツ振興財団 理事長	H20.4.4	道路	本発掘	800	H20.5.7 ~ H20.7.31	206	H20.4.18
新城市	欠下城跡	矢部字欠下	(財)愛知県教育・スポーツ振興財団 理事長	H20.4.4	道路	確認	100	H20.5.7 ~ H20.5.20	240	H20.4.21
新城市	加原遺跡	大宮字加原	(財)愛知県教育・スポーツ振興財団 理事長	H20.5.26	道路	本発掘	2000	H20.6.15 ~ H20.10.30	631	H20.6.6
新城市	石座神社遺跡	大宮字狐塚	(財)愛知県教育・スポーツ振興財団 理事長	H20.6.24	道路	本発掘	5200	H20.7.25 ~ H21.3.31	952	H20.7.10
新城市	モリ下遺跡	八束穂	(財)愛知県教育・スポーツ振興財団 理事長	H20.7.30	道路	本発掘	1900	H20.9.1 ~ H20.12.26	1201	H20.8.14
新城市	柿下遺跡	富永字住居田	(財)愛知県教育・スポーツ振興財団 理事長	H20.10.7	道路	本発掘	2400	H20.11.1 ~ H21.3.31	1741	H20.10.27
豊橋市	東屋敷遺跡	石巻町字間場	(財)愛知県教育・スポーツ振興財団 理事長	H20.11.21	道路	本発掘	1050	H20.12.22 ~ H21.3.27	2118	H20.12.9
蒲郡市	坂野古墳群	柏原町	(財)愛知県教育・スポーツ振興財団 理事長	H20.4.24	道路	確認	100	H20.6.2 ~ H20.6.30	371	H20.5.14
田原市	宮西遺跡	大久保町宮西	愛知学院大学 学長	H20.6.20	学術研究	確認	40	H20.8.1 ~ H20.8.11	896	H20.7.9

99条による発掘

市町村	遺跡の名称	所在地	調査主体	報告日付	調査目的	調査種別	面積	調査期間	通知文書番号 20教生 日付	
名古屋市	玉ノ井遺跡	熱田区玉の井町	名古屋市	H19.11.21	個人住宅	本発掘	78	H19.10.22 ~ H19.11.16	99	H20.4.11
名古屋市	朝日遺跡	西区浮野町	名古屋市	H20.3.26	その他建物	本発掘	480	H20.1.15 ~ H20.3.25	100	H20.4.11
名古屋市	朝日遺跡	西区中沼町	名古屋市	H20.3.31	集合住宅	本発掘	3623	H19.6.18 ~ H20.2.28	102	H20.4.11
名古屋市	白鳥塚古墳、東大久手古墳、西大久手古墳	守山区上志段味字東谷地内、守山区上志段味字大久手下	名古屋市	H20.4.21	遺跡整備	確認	550 350 200	H20.5.7 ~ H20.10.31	445	H20.5.21
名古屋市	尾張元興寺跡	中区正木四丁目	名古屋市	H20.5.14	その他開発	本発掘	65	H20.4.7 ~ H20.5.2	596	H20.6.2
名古屋市	高蔵遺跡	熱田区五本松町	名古屋市	H20.7.2	個人住宅	本発掘	138	H20.6.2 ~ H20.7.31	1185	H20.8.13
名古屋市	志段味大塚古墳	守山区大字上志段味字大塚地内	名古屋市	H20.12.10	遺跡整備	確認	20	H20.8.1 ~ H20.11.28	2248	H20.12.22
瀬戸市	仙左衛門窯址	赤津町	瀬戸市	H20.6.19	その他開発	本発掘	450	H20.6.2 ~ H20.6.30	903	H20.7.9
瀬戸市	内田町遺跡	内田町二丁目	瀬戸市	H20.7.15	個人住宅	試掘	30	H20.7.15 ~ H20.7.30	1197	H20.8.13
春日井市	松河戸遺跡	松河戸町字堤越	春日井市	H20.7.18	その他建物	確認	20.45	H20.7.9 ~ H20.7.9	1412	H20.9.11
春日井市	大留城跡	大留町字東島地内	春日井市	H20.8.8	区画整理	本発掘	994	H20.5.7 ~ H20.8.1	2259	H20.12.22
春日井市	高御堂古墳	堀ノ内町(高御堂公園内)	春日井市	H21.3.12	公園造成	確認	45	H21.1.8 ~ H21.3.5	3236	H21.3.31

春日井市	松河戸遺跡	松河戸土地区画整理事業地内	春日井市	H21.3.10	区画整理	確認	7.2	H20.7.16 ~ H20.7.16	3242	H21.3.31
春日井市	松河戸遺跡	松河戸土地区画整理事業地内	春日井市	H21.3.10	個人住宅	確認	5.2	H20.6.4 ~ H20.6.4	3244	H21.3.31
犬山市	木之下城	大字犬山字南古券	犬山市	H20.3.28	個人住宅	試掘	8	H20.3.5 ~ H20.3.5	164	H20.4.15
小牧市	東田中宮前遺跡	大字東田中	小牧市	H20.3.28	公園造成	本発掘	480	H19.11.28 ~ H20.3.5	103	H20.4.11
小牧市	辻ノ内遺跡	小松寺土地区画整理事業地内	小牧市	H20.3.28	個人住宅	確認	32.5	H19.11.13 ~ H19.11.27	104	H20.4.11
小牧市	小牧池田遺跡	堀の内三丁目	小牧市	H20.4.23	道路	本発掘	42	H20.2.27 ~ H20.3.7	426	H20.5.21
小牧市	(仮称)小牧城下町遺跡	堀の内三丁目	小牧市	H20.4.23	その他建物	試掘	139	H20.2.4 ~ H20.2.22	427	H20.5.21
小牧市	南外山遺跡	大字南外山	小牧市	H20.4.25	個人住宅	本発掘	60	H19.4.10 ~ H19.4.24	428	H20.5.21
小牧市	南外山遺跡	大字南外山	小牧市	H20.4.25	個人住宅	本発掘	106	H19.7.5 ~ H19.7.26	429	H20.5.21
小牧市	南外山遺跡	大字南外山	小牧市	H20.4.25	個人住宅	本発掘	83	H19.7.31 ~ H19.8.29	430	H20.5.21
小牧市	南外山遺跡	大字南外山	小牧市	H20.4.25	道路	本発掘	18	H19.8.1 ~ H19.8.9	431	H20.5.21
小牧市	南外山遺跡	大字北外山、大字南外山	小牧市	H20.4.25	道路	本発掘	250	H19.9.6 ~ H19.11.7	432	H20.5.21
小牧市	南外山遺跡	大字南外山	小牧市	H20.4.25	個人住宅	確認	6	H19.5.7 ~ H19.5.7	433	H20.5.21
小牧市	南外山遺跡	大字南外山	小牧市	H20.4.25	個人住宅	確認	21	H19.6.27 ~ H19.6.29	434	H20.5.21
小牧市	牛屋遺跡	大字入鹿出新田字牛屋	小牧市	H20.5.1	個人住宅	確認	6.5	H20.4.22 ~ H20.4.25	448	H20.5.21
小牧市	南外山遺跡	大字南外山	小牧市	H20.6.9	個人住宅	確認	11	H20.5.14 ~ H20.5.16	897	H20.7.9
小牧市	柏瀬遺跡	大字舟津字柏瀬	小牧市	H20.6.9	その他建物	確認	20	H20.5.12 ~ H20.5.14	898	H20.7.9
小牧市	東田中宮前遺跡	大字東田中	小牧市	H20.8.5	公園造成	本発掘	200	H20.5.26 ~ H20.7.25	1415	H20.9.11
小牧市	日塚遺跡	大字三ツ洲字寺前	小牧市	H20.8.8	個人住宅	確認	8	H20.7.14 ~ H20.7.16	1417	H20.9.11
小牧市	手越・西ノ門遺跡	大字三ツ洲字中播州	小牧市	H20.8.8	個人住宅	確認	8	H20.7.22 ~ H20.7.24	1418	H20.9.11
小牧市	桜井山遺跡	大字北外山	小牧市	H20.8.12	公園造成	本発掘	60	H20.5.21 ~ H20.6.16	1419	H20.9.11
小牧市	南外山遺跡	大字南外山	小牧市	H20.8.12	区画整理	本発掘	40	H20.7.22 ~ H20.7.29	1420	H20.9.11
小牧市	南外山遺跡	大字南外山字東浦	小牧市	H20.8.12	区画整理	本発掘	60	H20.6.17 ~ H20.7.2	1421	H20.9.11
小牧市	下末中屋敷遺跡	大字下末字西屋敷	小牧市	H20.9.24	集合住宅	確認	8	H20.9.8 ~ H20.9.10	1654	H20.10.15
小牧市	篠岡114号窯	大字大草	小牧市	H20.10.6	その他開発	本発掘	51	H20.9.9 ~ H20.9.17	1864	H20.11.11
小牧市	上針田遺跡	大字舟津字上針田	小牧市	H20.12.4	個人住宅	確認	22.5	H20.11.11 ~ H20.11.21	2246	H20.12.22
小牧市	南外山遺跡	大字南外山	小牧市	H20.11.20	区画整理	本発掘	163	H20.10.7 ~ H20.10.30	2254	H20.12.22
小牧市	南外山遺跡	大字南外山	小牧市	H20.12.4	区画整理	本発掘	38	H20.10.6 ~ H20.10.20	2258	H20.12.22
稲沢市	地藏寺東遺跡	小池一丁目	稲沢市	H20.6.23	宅地造成	試掘	9	H20.5.23 ~ H20.5.23	904	H20.7.9
稲沢市	尾張国分寺跡	矢合町中椎ノ木	稲沢市	H20.6.2	遺跡整備	確認	100	H20.4.7 ~ H20.6.13	960	H20.7.16
稲沢市	横枕遺跡	高重東町	稲沢市	H20.7.11	工場	試掘	4	H20.7.7 ~ H20.7.7	1191	H20.8.13
稲沢市	塔の越遺跡	長野三丁目	稲沢市	H20.8.18	道路	本発掘	250	H20.8.6 ~ H20.10.31	1423	H20.9.11
稲沢市	大塚東屋敷遺跡	高御堂10丁目	稲沢市	H20.5.12	その他建物	確認	12	H20.7.31 ~ H20.7.31	2170	H20.12.18
稲沢市	新宮前遺跡	平和町東城地内	稲沢市	H21.2.26	その他開発	試掘	4	H21.2.16 ~ H21.2.16	2719	H21.3.4
尾張旭市	卓ヶ洞6号窯	霞ヶ丘町	尾張旭市	H20.8.7	宅地造成	確認	20	H20.4.16 ~ H20.4.16	1416	H20.9.11
豊明市	勅使池1号窯遺跡、勅使池2号窯遺跡	沓掛町勅使(勅使池)	豊明市	H21.3.23	農業関連	確認・試掘	18	H21.2.5 ~ H21.2.5	3245	H21.3.31
日進市	O-82号窯	米野木町南山	日進市	H20.12.1	区画整理	確認	25	H20.12.10 ~ H20.12.12	2245	H20.12.22
日進市	O-G-5号窯	米野木町南山	日進市	H21.1.21	その他建物	確認	50	H21.1.22 ~ H21.1.29	2483	H21.1.29
清須市	清洲城下町遺跡	清洲下町	清須市	H20.3.26	宅地造成	確認	8	H20.1.16 ~ H20.1.16	76	H20.4.11
清須市		阿原神門	清須市	H20.3.27	その他建物	試掘	12	H20.2.27 ~ H20.2.27	77	H20.4.11
清須市	朝日遺跡	朝日貝塚	清須市	H20.6.11	集合住宅	確認	6	H20.6.6 ~ H20.6.6	961	H20.7.16
清須市	清洲城下町遺跡	清洲下町	清須市	H20.7.3	宅地造成	確認	10	H20.7.2 ~ H20.7.2	1193	H20.8.13
清須市	清洲城下町遺跡	清洲竹屋町	清須市	H20.9.2	個人住宅	確認	6	H20.8.29 ~ H20.8.29	1650	H20.10.15
清須市	清洲城下町遺跡	清洲	清須市	H20.10.1	学校	確認	4.5	H20.9.26 ~ H20.9.26	2239	H20.12.22
清須市	清洲城下町遺跡	清洲	清須市	H20.12.11	その他建物	本発掘	450	H20.11.10 ~ H20.12.9	2260	H20.12.22
北名古屋	山浦遺跡	薬師寺山浦	北名古屋	H20.7.30	集合住宅	確認	2.8	H20.7.24 ~ H20.7.24	1404	H20.9.11
北名古屋	高塚古墳	鍛冶ヶ一色襟	北名古屋	H20.12.12	学术研究	確認	1000	H20.11.5 ~ H21.1.31	2268	H20.12.25
長久手町	三ヶ峯第6号窯	大字岩作字三ヶ峯	長久手町	H20.9.25	宅地造成	確認	10	H20.9.25 ~ H20.9.25	1863	H20.11.11
大口町	日高南遺跡	余野六丁目	大口町	H20.3.8	個人住宅	確認	2.25	H20.3.8 ~ H20.3.8	78	H20.4.11

大口町	中畠遺跡	余野六丁目	大口町	H20.6.19	個人住宅	確認	1.5	H20.6.28 ~ H20.6.28	1196	H20.8.13
半田市	西の宮貝塚	乙川西ノ宮町二丁目	半田市	H20.8.13	個人住宅	試掘		H20.8.7 ~ H20.8.8	1422	H20.9.11
東海市	大木之本遺跡	養父町大木之本	東海市	H20.4.30	個人住宅	試掘	4	H20.4.23 ~ H20.4.23	447	H20.5.21
東海市	大木之本遺跡	養父町大木之本	東海市	H20.9.22	集合住宅	試掘	4	H20.9.22 ~ H20.9.22	1862	H20.11.11
東海市	柳ヶ坪遺跡	高横須賀柳ヶ坪	東海市	H20.12.12	電信電話	試掘	4	H20.12.8 ~ H20.12.8	2267	H20.12.25
東海市	畑間遺跡、東畑遺跡	大田町畑間、東畑	東海市	H20.12.12	区画整理	本発掘	820	H20.11.10 ~ H21.3.15	2269	H20.12.25
東浦町	天白遺跡	大字緒川字天白	東浦町	H20.10.8	宅地造成	確認	19.13	H20.10.2 ~ H20.10.8	1866	H20.11.11
岡崎市	細川山城跡	細川町字城山	岡崎市	H20.6.4	個人住宅	本発掘	27.38	H20.5.14 ~ H20.5.16	728	H20.6.12
岡崎市	味噌粕岩遺跡	青木町	岡崎市	H20.6.4	個人住宅	試掘	24	H20.5.26 ~ H20.5.28	729	H20.6.12
岡崎市	坂戸遺跡	島坂町字三本木	岡崎市	H20.6.26	その他建物	試掘	50	H20.6.11 ~ H20.6.17	905	H20.7.9
岡崎市	北野廃寺跡	北野町郷裏、字東山	岡崎市	H20.6.26	個人住宅	本発掘	230	H19.12.25 ~ H20.2.5	906	H20.7.9
岡崎市	岩津新城跡	岩津町字新城	岡崎市	H20.6.26	農業関連	確認	66	H20.3.4 ~ H20.3.19	907	H20.7.9
岡崎市	西ノ切第2号墳	若松町字西ノ切	岡崎市	H20.6.26	個人住宅	試掘	13	H20.6.11 ~ H20.6.16	908	H20.7.9
岡崎市	小針城跡	小針町字城跡	岡崎市	H20.7.3	個人住宅	本発掘	70	H20.6.30 ~ H20.7.3	963	H20.7.16
岡崎市	岩津新城跡	岩津町字新城	岡崎市	H20.8.18	個人住宅	試掘	10	H20.6.23 ~ H20.6.24	1424	H20.9.11
岡崎市	八反田遺跡	仁木町字年重	岡崎市	H20.8.18	個人住宅	試掘	27	H20.8.7 ~ H20.8.8	1425	H20.9.11
岡崎市	岡崎城跡	康生通町	岡崎市	H20.8.18	遺跡整備	確認	576	H20.7.28 ~ H20.9.31	1426	H20.9.11
岡崎市	岡崎城跡	康生通西二丁目	岡崎市	H20.8.25	その他建物	試掘	14	H20.8.4 ~ H20.8.6	1649	H20.10.15
刈谷市	大西東貝塚	泉田町大西	刈谷市	H20.11.10	集合住宅	本発掘	160	H20.10.8 ~ H20.11.4	2250	H20.12.22
安城市	惣作遺跡	木戸町惣作	安城市	H20.4.4	道路	本発掘	1100	H20.1.7 ~ H20.3.30	161	H20.4.15
安城市	姫小川古墳	姫小川町姫	安城市	H20.5.5	遺跡整備	確認	175	H20.1.22 ~ H20.3.31	594	H20.6.2
安城市	本神遺跡	古井町本神	安城市	H20.5.22	個人住宅	本発掘	31	H20.4.23 ~ H20.4.30	595	H20.6.2
安城市	岩根城址	小川町岩根	安城市	H20.6.3	個人住宅	確認	24.5	H20.5.30 ~ H20.5.30	724	H20.6.12
安城市	本證寺境内地	野寺町野寺	安城市	H20.6.12	個人住宅	確認	5	H20.6.7 ~ H20.6.7	902	H20.7.9
安城市	桜林遺跡	桜井町印内北分	安城市	H20.7.3	宅地造成	確認	71	H20.5.27 ~ H20.6.20	962	H20.7.16
安城市	惣作遺跡	木戸町惣作地内	安城市	H20.7.9	農業関連	本発掘	1100	H20.3.1 ~ H20.6.30	1188	H20.8.13
安城市	塔之元遺跡	桜井町塔元	安城市	H20.7.24	その他建物	本発掘	185	H20.6.17 ~ H20.7.15	1189	H20.8.13
安城市	塔之元遺跡	桜井町塔元	安城市	H20.7.24	個人住宅	試掘	8.2	H20.7.16 ~ H20.7.16	1190	H20.8.13
安城市	姫地下墳・姫塚古墳	姫小川町姫	安城市	H20.8.21	個人住宅	確認	14	H20.7.30 ~ H20.8.8	1648	H20.10.15
安城市	本神遺跡	古井町本神	安城市	H20.9.10	個人住宅	確認	110	H20.7.29 ~ H20.8.12	1651	H20.10.15
安城市	古井堤遺跡	古井町冠木山	安城市	H20.10.22	電信電話	確認	50	H20.10.15 ~ H20.10.16	1869	H20.11.11
安城市	円光寺境内地	桜井町中開道	安城市	H20.10.23	個人住宅	本発掘	109	H20.10.8 ~ H20.10.17	1870	H20.11.11
安城市	小川志茂城跡	小川町志茂	安城市	H20.10.10	その他建物	確認	26.5	H20.9.30 ~ H20.9.30	1873	H20.11.11
安城市	城跡南遺跡	山崎町城跡	安城市	H21.2.25	個人住宅	確認	22	H21.2.17 ~ H21.2.17	2720	H21.3.4
安城市	姫塚古墳・崖古墳	姫小川町姫	安城市	H21.3.4	その他開発	確認	46.6	H21.1.14 ~ H21.2.3	2722	H21.3.4
西尾市	志籠谷岩、志籠谷遺跡	志籠谷町乾地	西尾市	H20.3.28	宅地造成	本発掘	1000	H20.3.25 ~ H20.4.25	98	H20.4.11
西尾市	岡島遺跡	江原町西柄	西尾市	H20.6.25	その他建物	本発掘	1900	H20.6.26 ~ H20.11.30	1186	H20.8.13
西尾市	八王子貝塚	上町八王子	西尾市	H20.7.3	個人住宅	試掘	20	H20.6.26 ~ H20.6.26	1187	H20.8.13
西尾市	熊子第2号遺跡	上矢田町	西尾市	H20.7.16	その他建物	本発掘	11	H20.7.16 ~ H20.7.16	1411	H20.9.11
西尾市	国森遺跡	国森町不動東	西尾市	H20.10.16	その他建物	確認	10	H20.10.16 ~ H20.10.16	1867	H20.11.11
西尾市	西尾城跡	錦城町	西尾市	H20.10.21	遺跡整備	確認	125	H20.10.21 ~ H20.10.31	2241	H20.12.22
西尾市	岡島遺跡	岡島町郷西	西尾市	H20.11.30	その他開発	本発掘	1413	H20.11.25 ~ H21.1.31	2257	H20.12.22
西尾市	西尾城跡	錦城町	西尾市	H20.12.18	遺跡整備	本発掘	1000	H20.12.16 ~ H21.2.25	2358	H21.1.8
知立市	八橋古城跡(八橋葦香城跡)	八橋町城下	知立市	H20.4.15	個人住宅	本発掘	290	H20.4.15 ~ H20.6.27	959	H20.7.16
吉良町	寄名山第1号墳(瀬門古墳)	大字瀬戸字宮西・字寄名山	吉良町	H20.3.3	工場	確認	62	H21.1.20 ~ H21.3.3	3237	H21.3.31
幸田町	岩堀城跡	大字菱池字本丸地内	幸田町	H20.4.21	道路	確認	1500	H20.4.21 ~ H20.4.25	425	H20.5.21
豊田市	谷耳太遺跡近接地	美和町二丁目	豊田市	H20.3.31	宅地造成	試掘	40	H20.3.24 ~ H20.3.27	422	H20.5.21
豊田市	高橋遺跡	上野町七丁目	豊田市	H20.4.30	個人住宅	確認	22	H20.4.28 ~ H20.4.30	446	H20.5.21
豊田市	郷上遺跡	渡刈町寄田	豊田市	H20.6.4	その他建物	本発掘	802	H20.2.6 ~ H20.5.17	725	H20.6.12
豊田市	千石遺跡	上野町一丁目	豊田市	H20.6.4	区画整理	本発掘	4200	H20.6.5 ~ H20.11.29	726	H20.6.12

豊田市	宮口城跡	宮上二丁目	豊田市	H20.6.26	区画整理	確認	50	H20.6.12 ~ H20.6.16	910	H20.7.9
豊田市	今町宮之後遺跡	今町四丁目	豊田市	H20.7.16	河川	試掘	48.2	H20.3.10 ~ H20.5.2	1194	H20.8.13
豊田市	稲荷塚古墳	下林町一丁目	豊田市	H20.7.30	個人住宅	本発掘	33.6	H20.6.24 ~ H20.7.31	1413	H20.9.11
豊田市	拳母城(七州城)跡	常磐町一丁目	豊田市	H20.8.4	個人住宅	本発掘	123.5	H20.5.7 ~ H20.7.31	1414	H20.9.11
豊田市	千石遺跡	上野町一丁目	豊田市	H20.10.2	区画整理	本発掘	4630	H20.10.14 ~ H21.3.25	1861	H20.11.11
豊田市	宮平遺跡	足助町宮平	豊田市	H20.10.17	その他建物	確認	9	H20.10.3 ~ H20.10.3	1868	H20.11.11
豊田市	大井平道下遺跡	稲武町大井平道下	豊田市	H20.10.17	公園造成	確認	28.8	H20.10.1 ~ H22.3.25	2240	H20.12.22
豊田市	拳母城	常盤町1丁目	豊田市	H20.11.25	集合住宅	本発掘	156	H20.10.9 ~ H20.10.31	2255	H20.12.22
豊田市	高橋遺跡	上野町8丁目	豊田市	H20.11.26	個人住宅	本発掘	36	H20.11.11 ~ H20.11.21	2256	H20.12.22
豊田市	亀首遺跡	亀首町前田	豊田市	H20.12.10	道路	本発掘	2310	H20.12.5 ~ H20.3.31	2481	H21.1.29
新城市	末旨遺跡	石田字東末旨	新城市	H20.4.17	集合住宅	試掘	8	H20.4.16 ~ H20.4.16	424	H20.5.21
新城市	新城古城跡	石田字万福	新城市	H20.10.29	その他開発	確認	3	H20.10.28 ~ H20.10.28	2242	H20.12.22
新城市	長篠城跡北遺跡	長篠字市場	新城市	H20.11.13	学研究	確認	100	H20.11.4 ~ H20.12.12	2243	H20.12.22
新城市	増瑞寺屋敷跡	富永字高津	新城市	H20.11.13	その他建物	試掘	4	H20.11.12 ~ H20.11.12	2244	H20.12.22
豊橋市	眼鏡下池北遺跡	牛川町字東側	豊橋市	H20.4.10	区画整理	本発掘	1930	H20.1.8 ~ H20.3.31	162	H20.4.15
豊橋市	大塚南古墳	石巻本町字元屋敷	豊橋市	H20.4.10	遺跡整備	確認	120	H20.3.5 ~ H20.3.25	163	H20.4.15
豊橋市	大崎城址	船渡町字城戸中	豊橋市	H20.4.8	その他建物	本発掘	1280	H20.4.10 ~ H20.5.31	421	H20.5.21
豊橋市	二連木城址	二連木町	豊橋市	H20.6.13	個人住宅	本発掘	130	H20.5.15 ~ H20.6.10	900	H20.7.9
豊橋市	居村遺跡	北岩田一丁目	豊橋市	H20.6.13	宅地造成	本発掘	280	H20.5.16 ~ H20.5.30	901	H20.7.9
豊橋市	二連木城址	仁連木町	豊橋市	H20.7.16	個人住宅	本発掘	150	H20.6.24 ~ H20.7.11	1195	H20.8.13
豊橋市	西側遺跡	牛川町字西側	豊橋市	H20.7.22	区画整理	本発掘	8490	H20.6.2 ~ H21.3.31	1405	H20.9.11
豊橋市	稲荷前遺跡	牛川町字西郷	豊橋市	H20.9.9	集合住宅	本発掘	482	H20.7.24 ~ H20.8.29	1646	H20.10.15
豊橋市	二連木城址	仁連木町	豊橋市	H20.9.9	個人住宅	本発掘	45	H20.8.26 ~ H20.9.2	1647	H20.10.15
豊橋市	吉田城址	八町通二丁目	豊橋市	H20.9.10	その他建物	本発掘	210	H20.8.18 ~ H20.9.19	1652	H20.10.15
豊橋市	中瀬古館址	野依町字中瀬古	豊橋市	H20.9.16	個人住宅	確認	2	H20.9.11 ~ H20.9.11	1653	H20.10.15
豊橋市	眼鏡下池北遺跡	牛川町字東側	豊橋市	H20.10.31	区画整理	本発掘	300	H20.10.15 ~ H21.3.31	2249	H20.12.22
豊橋市	吉田城址	今橋町	豊橋市	H20.11.17	その他建物	本発掘	8	H20.11.10 ~ H20.11.13	2252	H20.12.22
豊橋市	西浦遺跡	石巻町字西浦	豊橋市	H20.11.17	その他建物	本発掘	7	H20.11.10 ~ H20.11.13	2253	H20.12.22
豊橋市	西側古墳	牛川町字西側4番1、5番、6番	豊橋市	H20.12.11	区画整理	本発掘	2100	H20.11.20 ~ H33.1.30	2270	H20.12.25
豊橋市	西側遺跡	牛川町字西側	豊橋市	H21.1.8	区画整理	本発掘	6380	H20.6.2 ~ H21.3.31	2482	H21.1.29
豊橋市	馬越長火塚古墳	石巻本町字紺屋谷9番地他	豊橋市	H21.2.20	遺跡整備	確認	150	H21.1.5 ~ H21.2.13	2701	H21.2.26
豊橋市	口明塚南古墳	石巻本町字口明塚5番地他	豊橋市	H21.2.20	遺跡整備	確認	60	H21.1.5 ~ H21.2.13	2702	H21.2.26
豊橋市	普門寺旧伽藍址	雲谷町山ナベした	豊橋市	H21.2.27	遺跡整備	確認	210	H20.11.4 ~ H21.1.29	3243	H21.3.31
豊川市	国分寺北遺跡、白鳥遺跡、下六光寺遺跡、六光寺遺跡	八幡町	豊川市	H19.4.16	区画整理	本発掘	3834	H19.4.9 ~ H20.3.14	84	H20.4.11
豊川市	下六光寺遺跡、東赤土遺跡、白鳥遺跡	八幡町	豊川市	H20.6.9	区画整理	本発掘	2880	H20.5.1 ~ H21.3.31	899	H20.7.9
蒲郡市	上ノ郷城跡	神ノ郷町城山	蒲郡市	H20.4.16	遺跡整備	試掘		H20.4.16 ~ H21.3.31	444	H20.5.21
田原市	雁合遺跡	大久保町雁合	田原市	H20.4.29	農業関連	本発掘	1000	H20.2.1 ~ H20.5.29	723	H20.6.12
田原市	新美古墳	西神戸町山股	田原市	H20.5.29	学研究	確認	18	H20.5.13 ~ H20.5.20	727	H20.6.12
田原市	長代遺跡	野田町長代	田原市	H20.9.3	農業関連	試掘	10.5	H20.8.22 ~ H20.8.22	1645	H20.10.15
田原市	畠村陣屋跡、羽根貝塚	福江町中紺屋瀬古	田原市	H20.9.17	公園造成	試掘	8	H20.9.10 ~ H20.9.11	1865	H20.11.11
田原市	伊川津貝塚遺跡	伊川津町郷中	田原市	H20.11.11	下水道	本発掘	151	H20.11.17 ~ H21.3.25	2251	H20.12.22
田原市	保美貝塚	保美町平城	田原市	H21.2.4	その他建物	確認	6	H21.11.26 ~ H21.12.26	2583	H21.2.16
田原市	平野貝塚	石神町中平野	田原市	H21.2.27	下水道	本発掘	73	H20.9.23 ~ H21.3.11	3246	H21.3.31
小坂井町	若宮遺跡	小坂井篠東坂地土地区画整理地内	小坂井町	H20.4.16	個人住宅	確認	2.4	H20.4.12 ~ H20.4.12	423	H20.5.21
小坂井町	医王寺廃寺跡	大字篠東字郷中	小坂井町	H20.7.25	集合住宅	確認	6	H20.5.4 ~ H20.5.4	1407	H20.9.11
小坂井町	糟塚岩跡	大字小坂井字櫻王	小坂井町	H20.7.29	その他建物	確認	7	H20.7.17 ~ H20.7.17	1408	H20.9.11

(4)土木工事等の届出・通知

93条による届出

市町村名	遺跡の名称	所在地	届出・通知者	届出日	工事内容	通知文書番号 20教生 日付	指示事項
一宮市	田所遺跡	光明寺字南道手	中部電力株式会社 一宮営業所長	H20.4.28	その他開発	389 H20.5.14	慎重工事
一宮市	田所遺跡	光明寺字北道手	中部電力株式会社 一宮営業所長	H20.5.13	その他開発	538 H20.5.26	慎重工事
一宮市	町屋遺跡	千秋町屋字東出	株式会社大成不動産 代表取締役	H20.7.1	その他建物	975 H20.7.16	工事立会
一宮市	伝法寺遺跡	一宮伝法寺土地区画整理事業地内	個人	H20.9.22	個人住宅	1667 H20.10.15	工事立会
一宮市	仏供田遺跡	大和町妙興寺仏供田	東邦瓦斯株式会社 導管部長	H21.1.23	ガス	2512 H21.2.5	工事立会
一宮市	南道手遺跡	光明寺字南道手	中部電力株式会社 一宮営業所長	H21.1.28	その他開発	2521 H21.2.5	慎重工事
一宮市	八王寺遺跡	大和町苅安賀字八王寺	個人	H21.2.19	個人住宅	2696 H21.2.26	工事立会
一宮市	御払遺跡	荻原町戸苅字御拂地内	株式会社サンポー 代表取締役	H21.3.6	工場	3162 H21.3.25	工事立会
瀬戸市	落合橋南遺跡	品野町六丁目	イー・モバイル株式会社 代表取締役社長	H20.3.17	電信電話	28 H20.4.4	工事立会
瀬戸市	品野西遺跡	品野町六丁目	個人	H20.3.17	個人住宅	79 H20.4.11	工事立会
瀬戸市	石田遺跡	石田町	株式会社第三商事 代表取締役	H20.4.1	宅地造成	197 H20.4.18	工事立会
瀬戸市	品野西遺跡	品野町六丁目	個人	H20.4.17	個人住宅	382 H20.5.14	工事立会
瀬戸市	西本地町東遺跡	東本地町二丁目	中部電力株式会社 旭名東営業所長	H20.5.8	その他開発	552 H20.5.26	工事立会
瀬戸市	仙左衛門窯跡	赤津町	個人	H20.5.21	その他開発	604 H20.5.30	発掘調査
瀬戸市	品野西遺跡	品野町六丁目	岡設計	H20.5.27	個人住宅	710 H20.6.12	工事立会
瀬戸市	小左衛門窯跡	西窯町地内	中部電力株式会社 旭名東営業所長	H20.6.3	その他開発	774 H20.6.19	工事立会
瀬戸市	幡山遺跡	福元町	個人	H20.7.22	個人住宅	1231 H20.8.18	工事立会
瀬戸市	石田遺跡	東米泉町	個人	H20.7.24	個人住宅	1232 H20.8.18	工事立会
瀬戸市	品野西遺跡	品野町六丁目	個人	H20.8.25	個人住宅	1576 H20.10.1	工事立会
瀬戸市	西本地町東遺跡	西本地町一丁目	株式会社サークルKサンクス 代表取締役	H20.8.29	その他建物	1577 H20.10.1	工事立会
瀬戸市	上品野蟹川遺跡	上品野町	中部電力株式会社 旭名東営業所長	H20.9.4	その他開発	1578 H20.10.1	工事立会
瀬戸市	石田遺跡	石田町	個人	H20.9.18	個人住宅	1675 H20.10.15	工事立会
瀬戸市	内田町遺跡	内田町二丁目	個人	H20.10.9	その他建物	1816 H20.11.4	工事立会
瀬戸市	品野西遺跡	品野町四丁目	個人	H20.10.10	個人住宅	1817 H20.11.4	工事立会
瀬戸市	石田遺跡	石田町	個人	H20.10.15	個人住宅	1818 H20.11.4	工事立会
瀬戸市	若宮遺跡	田中町	中部電力株式会社 旭名東営業所長	H20.10.21	その他開発	1912 H20.11.20	工事立会
瀬戸市	美濃池町遺跡	美濃池町	宗和工業株式会社 代表取締役	H20.10.30	工場	1931 H20.11.20	工事立会
瀬戸市	落合橋南遺跡	品野町六丁目	個人	H20.11.4	集合住宅	2080 H20.12.4	工事立会
瀬戸市	小空遺跡	小空町	中部電力株式会社 旭名東営業所長	H20.11.6	その他開発	2088 H20.12.4	工事立会
瀬戸市	市左衛門窯跡	背戸側町	個人	H20.11.7	個人住宅	2089 H20.12.4	工事立会
瀬戸市	幡西町遺跡	東本地町一丁目	個人	H20.11.26	個人住宅	2195 H20.12.18	工事立会
瀬戸市	美濃池町遺跡	美濃池町	中部電力株式会社 旭名東営業所長	H20.12.5	その他開発	2310 H21.1.5	工事立会
瀬戸市	白坂雲興寺遺跡	白坂町	株式会社エヌ・ティ・ティ・ドコモ 常務執行役員東海支社長	H20.12.17	電信電話	2337 H21.1.6	工事立会
瀬戸市	落合橋南遺跡	品野6丁目	中部電力株式会社 旭名東営業所長	H20.12.17	その他開発	2338 H21.1.6	工事立会
瀬戸市	沓掛遺跡	定光寺町	株式会社エヌ・ティ・ティ・ドコモ 常務執行役員東海支社長	H21.1.22	電信電話	2556 H21.2.9	工事立会
瀬戸市	窯神A窯跡	窯神町	中部電力株式会社 旭名東営業所長	H21.3.3	その他開発	3178 H21.3.25	工事立会
春日井市	松河戸遺跡	松河戸町字安賀	東新住建株式会社 代表取締役	H20.6.24	個人住宅	927 H20.7.15	工事立会
春日井市	松河戸遺跡	松河戸町字堤越	有限会社エス・パリュール 代表取締役	H20.6.10	その他建物	1178 H20.8.11	慎重工事
春日井市	神領糸田遺跡	春日井神領土地区画整理事業地内	個人	H20.8.1	個人住宅	1322 H20.9.1	工事立会
春日井市	南気噴茶屋前遺跡	気噴町字茶屋前	東新住建株式会社 代表取締役	H20.8.4	個人住宅	1323 H20.9.1	慎重工事
春日井市	神領海東遺跡	神領町字海東	個人	H20.8.19	個人住宅	1390 H20.9.11	工事立会

春日井市	松戸遺跡	春日井都市区画整理事業松戸土地区画整理事業地内	株式会社アイセイ薬局	H20.10.8	その他建物	1783	H20.10.30	慎重工事
春日井市	松戸遺跡	松戸町字安賀	風設計	H20.10.8	宅地造成	1784	H20.10.30	慎重工事
春日井市	大留城跡	大留町字東島地内	春日井大留上土地区画整理組 合理事長	H20.5.1	区画整理	2199	H20.12.18	発掘調査
春日井市	大留六反田遺跡	大留町字六反田	個人	H21.1.22	個人住宅	2516	H21.2.5	工事立会
春日井市	松戸遺跡	都市計画事業松戸土地区画整理事業	個人	H21.2.3	集合住宅	2599	H21.2.16	工事立会
春日井市	勝川遺跡	勝川四丁目	個人	H21.2.20	個人住宅	2698	H21.2.26	工事立会
春日井市	堀ノ内表遺跡	堀ノ内町	春日井堀ノ内特定土地区画整理組 合理事長	H21.3.5	その他開発	3158	H21.3.25	工事立会
春日井市	松戸遺跡	松戸土地区画整理	株式会社サンヨーハウジング名古屋代表取締役社長	H21.1.13	個人住宅	3161	H21.3.25	慎重工事
犬山市	木之下城	大字犬山字南古券	個人	H20.4.7	個人住宅	165	H20.4.17	慎重工事
江南市	ニタ子遺跡 ニタ子薬師古墳	勝佐町若宮	個人	H21.2.10	個人住宅	2597	H21.2.16	工事立会
小牧市	向山遺跡	大字東田中地内	中部電力株式会社 小牧営業所長	H20.4.8	その他開発	166	H20.4.17	慎重工事
小牧市	慶蔵前遺跡	大字本庄字慶蔵前	個人	H20.4.2	集合住宅	227	H20.4.18	慎重工事
小牧市	上御園遺跡	堀の内五丁目	個人	H20.4.22	個人住宅	378	H20.5.14	慎重工事
小牧市	牛屋遺跡	大字入鹿出新田字牛屋	個人	H20.4.28	個人住宅	399	H20.5.14	慎重工事
小牧市	手越西之門遺跡	大字三ツ洲	中部電力株式会社 小牧営業所長	H20.5.1	その他開発	405	H20.5.14	慎重工事
小牧市	北外山入鹿新田南屋敷遺跡	中央五丁目	個人	H20.5.12	個人住宅	545	H20.5.26	工事立会
小牧市	上御園遺跡	堀の内五丁目	個人	H20.5.22	集合住宅	591	H20.6.2	慎重工事
小牧市	柏瀬遺跡	大字舟津字柏瀬	個人	H20.5.23	その他建物	614	H20.6.4	慎重工事
小牧市	若宮遺跡	常普請二丁目	個人	H20.6.17	個人住宅	841	H20.6.30	慎重工事
小牧市	小塚山遺跡	大字西之島字小塚山	中部電力株式会社 小牧営業所長	H20.6.25	その他開発	925	H20.7.15	慎重工事
小牧市	若宮遺跡	常普請二丁目	個人	H20.7.23	個人住宅	1162	H20.8.11	慎重工事
小牧市	上御園遺跡	堀の内五丁目	個人	H20.7.28	集合住宅	1227	H20.8.18	慎重工事
小牧市	日塚遺跡	大字三ツ洲字寺前	個人	H20.7.17	個人住宅	1233	H20.8.18	慎重工事
小牧市	手越西ノ門遺跡	大字三ツ洲字中播州	個人	H20.8.1	個人住宅	1240	H20.8.18	慎重工事
小牧市	北外山入鹿新田南屋敷遺跡	中央五丁目	個人	H20.8.26	個人住宅	1398	H20.9.11	工事立会
小牧市	下末中屋敷遺跡	大字下末字西屋敷	個人	H20.9.19	集合住宅	1586	H20.10.1	慎重工事
小牧市	三ツ洲宮前遺跡	大字三ツ洲	中部電力株式会社 小牧営業所長	H20.10.7	その他開発	1770	H20.10.30	慎重工事
小牧市	向山遺跡	大字文津字池田	東邦瓦斯株式会社 導管部長	H20.11.7	ガス	2025	H20.12.2	慎重工事
小牧市	南外山遺跡	大字南外山字東浦	個人	H20.11.27	個人住宅	2163	H20.12.18	工事立会
小牧市	向山遺跡	大字東田中字向山	個人	H20.12.4	個人住宅	2183	H20.12.18	慎重工事
小牧市	市之久田中島遺跡	常普請2～3丁目	東邦瓦斯株式会社 導管部長	H20.12.18	ガス	2336	H21.1.6	工事立会
小牧市	南外山遺跡	大字南外山字東浦地内	東邦瓦斯株式会社 導管部長	H21.1.29	ガス	2557	H21.2.9	慎重工事
小牧市	南外山遺跡	大字南外山	個人	H21.2.3		2592	H21.2.16	工事立会
小牧市	南外山遺跡	南土地区画整理	個人	H21.2.3	個人住宅	2600	H21.2.16	発掘調査
小牧市	藤島町居屋敷北遺跡	藤島町居屋敷	宗教法人賢林寺 代表役員	H21.2.5	その他建物	2647	H21.2.24	工事立会
小牧市	若宮遺跡	常普請二丁目	個人	H21.2.27	個人住宅	2764	H21.3.6	慎重工事
稲沢市	日下部六角堂遺跡	六角堂東町五丁目	個人	H20.3.26	個人住宅	30	H20.4.4	工事立会
稲沢市	地蔵越遺跡	北市場地蔵越地内	中部電力株式会社 一宮営業所長	H20.3.27	その他開発	81	H20.4.11	慎重工事
稲沢市	陸田宮前遺跡	稲沢中島都市計画事業尾張西部都市拠点土地区画整理地内	個人	H20.3.27	集合住宅	82	H20.4.11	慎重工事
稲沢市	下津北山遺跡	下津北山町	個人	H20.3.31	個人住宅	83	H20.4.11	慎重工事
稲沢市	下津長田遺跡	下津長田町	個人	H20.4.8	集合住宅	167	H20.4.17	工事立会
稲沢市	一色大坪遺跡	一色上方町	中部電力株式会社 一宮営業所長	H20.4.8	その他開発	168	H20.4.17	慎重工事
稲沢市	上中・西屋敷遺跡	北島町西屋敷	個人	H20.4.7	個人住宅	169	H20.4.17	工事立会
稲沢市	平野・小寺遺跡	小寺二丁目	中部電力株式会社 一宮営業所長	H20.4.3	その他開発	170	H20.4.17	慎重工事
稲沢市	五丁遺跡	坂田町北畑	中部電力株式会社 一宮営業所長	H20.4.2	その他開発	171	H20.4.17	慎重工事
稲沢市	重本・池部遺跡	重本町二丁目地内	中部電力株式会社 一宮営業所長	H20.4.2	その他開発	172	H20.4.17	慎重工事
稲沢市	下津北山遺跡	下津陸田土地区画整理事業地内	個人	H20.4.11	個人住宅	198	H20.4.18	慎重工事

稲沢市	シノギ遺跡	小池三丁目	個人	H20.4.14	集合住宅	305	H20.5.7	慎重工事
稲沢市	高御堂遺跡	前田一丁目	東邦瓦斯株式会社 導管部長	H20.4.15	ガス	306	H20.5.7	慎重工事
稲沢市	町長遺跡	高御堂五丁目	株式会社エヌ・ティ・ティ・ドコモ東海 代表取締役社長	H20.4.17	電信電話	307	H20.5.7	慎重工事
稲沢市	七ツ寺屋敷遺跡	七ツ寺町屋敷	中部電力株式会社 一宮営業所長	H20.4.18	その他開発	309	H20.5.7	慎重工事
稲沢市	北丹波・東流遺跡	下津町東森地内	中部電力株式会社 一宮営業所長	H20.4.25	その他開発	400	H20.5.14	慎重工事
稲沢市	重本・横地遺跡	横地一丁目	中部電力株式会社 一宮営業所長	H20.4.30	その他開発	401	H20.5.14	慎重工事
稲沢市	出口遺跡	平和町中三宅中屋敷	個人	H20.4.30	個人住宅	402	H20.5.14	慎重工事
稲沢市	辻惣山遺跡	池部町二・三丁目地内	中部電力株式会社 一宮営業所長	H20.5.2	その他開発	535	H20.5.26	慎重工事
稲沢市	下津長田遺跡	下津片町	中部電力株式会社 一宮営業所長	H20.5.2	その他開発	536	H20.5.26	慎重工事
稲沢市	下津長田遺跡	下津陸田土地区画整理地内	個人	H20.5.13	個人住宅	537	H20.5.26	慎重工事
稲沢市	辯才遺跡	稲島十丁目	東新住建株式会社 代表取締役	H20.5.22	個人住宅	658	H20.6.12	工事立会
稲沢市	用志田遺跡	日下部西町二丁目	個人	H20.5.23	個人住宅	659	H20.6.12	工事立会
稲沢市	高重遺跡	高重町屋敷	中部電力株式会社 一宮営業所長	H20.5.26	その他開発	660	H20.6.12	慎重工事
稲沢市	一色市場遺跡	一色神宮町	個人	H20.5.30	個人住宅	664	H20.6.12	慎重工事
稲沢市	天池小畑遺跡	天池東町	中部電力株式会社 一宮営業所長	H20.5.30	その他開発	665	H20.6.12	慎重工事
稲沢市	赤池真崎遺跡	赤池山中町地内	中部電力株式会社 一宮営業所長	H20.5.30	その他開発	666	H20.6.12	慎重工事
稲沢市	尾張国府跡	国府宮一丁目	個人	H20.5.27	個人住宅	680	H20.6.12	工事立会
稲沢市	町長遺跡	大塚北九丁目地先	中部電力株式会社 一宮営業所長	H20.6.4	その他開発	769	H20.6.19	慎重工事
稲沢市	下津長田遺跡	下津鞍掛町	個人	H20.6.5	集合住宅	770	H20.6.19	工事立会
稲沢市	下津北山遺跡	下津北山町	個人	H20.6.5	個人住宅	771	H20.6.19	慎重工事
稲沢市	尾張国府跡	稲島町	株式会社グライダーリミテッド 代表取締役会長	H20.6.6	その他開発	772	H20.6.23	工事立会
稲沢市	下津長田遺跡	下津長田町	個人	H20.6.6	集合住宅	773	H20.6.19	慎重工事
稲沢市	鎌倉街道周辺遺跡	下津片町	個人	H20.6.9	個人住宅	829	H20.6.30	工事立会
稲沢市	鎌倉街道周辺遺跡	下津矢口町	中部電力株式会社 一宮営業所長	H20.6.16	その他建物	845	H20.6.30	慎重工事
稲沢市	鍋野遺跡	石橋五丁目	個人	H20.6.25	個人住宅	972	H20.7.16	工事立会
稲沢市	高御堂遺跡	高御堂一丁目	マンタニ設計株式会社 代表取締役	H20.6.26	その他建物	973	H20.7.16	工事立会
稲沢市	尾張国府跡	国府宮二丁目	個人	H20.6.30	個人住宅	974	H20.7.16	慎重工事
稲沢市	一色東川原遺跡	一色川俣町	中部電力株式会社 一宮営業所長	H20.7.4	その他開発	1020	H20.7.18	慎重工事
稲沢市	北島町遺跡	北島町新田	中部電力株式会社 一宮営業所長	H20.7.4	その他開発	1021	H20.7.18	慎重工事
稲沢市	平・山口遺跡	平細工蔵町	個人	H20.7.4	個人住宅	1022	H20.7.18	工事立会
稲沢市	高御堂遺跡	小沢四丁目	個人	H20.7.7	個人住宅	1023	H20.7.18	慎重工事
稲沢市	法花寺橋ノ下遺跡	法花寺町柳畑	個人	H20.7.8	個人住宅	1024	H20.7.18	工事立会
稲沢市	横枕遺跡	高重東町	株式会社ジャパン工業 代表取締役	H20.7.10	工場	1025	H20.7.18	工事立会
稲沢市	子安賀遺跡	鳥子安賀町	個人	H20.7.10	個人住宅	1055	H20.7.28	工事立会
稲沢市	一色市場遺跡	片原一色町大山	中部電力株式会社 一宮営業所長	H20.7.11	その他開発	1056	H20.7.28	慎重工事
稲沢市	下津北山遺跡	下津北山町	個人	H20.7.14	個人住宅	1057	H20.7.28	慎重工事
稲沢市	鎌倉街道周辺遺跡	下津寺前町	個人	H20.7.15	個人住宅	1058	H20.7.28	工事立会
稲沢市	一色市場遺跡	一色市場町	個人	H20.7.15	個人住宅	1073	H20.8.4	慎重工事
稲沢市	北喜路宇遺跡	奥田流	中部電力株式会社 一宮営業所長	H20.7.15	その他開発	1074	H20.8.4	慎重工事
稲沢市	下津北山遺跡	稲沢中島都市計画事業尾張西部都 市拠点地区土地区画整理	個人	H20.7.15	個人住宅	1076	H20.8.4	慎重工事
稲沢市	大宮・北畑遺跡	井之口町中四反畑、西四反畑	豊田合成株式会社 取締役社長	H20.7.16	その他建物	1077	H20.8.4	工事立会
稲沢市	大宮廻遺跡	稲沢町前田	武田信有限会社 取締役	H20.7.17	集合住宅	1078	H20.8.4	工事立会
稲沢市	柳前遺跡	附島町郷西	個人	H20.7.17	個人住宅	1079	H20.8.4	慎重工事
稲沢市	下津北山遺跡	稲沢中島都市計画事業尾張西部都 市拠点土地区画整理	個人	H20.7.22	個人住宅	1151	H20.8.11	慎重工事
稲沢市	下津北山遺跡	稲沢中島都市計画事業尾張西部都 市拠点土地区画整理	個人	H20.7.22	個人住宅	1152	H20.8.11	慎重工事

稲沢市	一色市場遺跡	一色市場町	東邦瓦斯株式会社 導管部長	H20.7.28	ガス	1173	H20.8.11	慎重工事
稲沢市	下津長田遺跡	稲沢中島都市計画事業下津陸田土 地区画整理事業地内	個人	H20.7.28	集合住宅	1174	H20.8.11	慎重工事
稲沢市	下津北山遺跡	稲沢中島都市計画事業尾張西部都 市拠点地区土地区画整理地内	個人	H20.7.29	個人住宅	1175	H20.8.11	慎重工事
稲沢市	尾張国府跡	稲島東一丁目	瀧上精工株式会社 代表取締役	H20.7.30	その他開発	1228	H20.8.18	慎重工事
稲沢市	天目寺遺跡	奥田天目寺町	中部電力株式会社 一宮営業所長	H20.8.1	その他開発	1229	H20.8.18	慎重工事
稲沢市	鎌倉街道周辺遺跡	下津矢口町	個人	H20.8.1	個人住宅	1230	H20.8.18	工事立会
稲沢市	北丹波・東流遺跡	下津下町西	中部電力株式会社 一宮営業所長	H20.8.4	その他開発	1238	H20.8.18	慎重工事
稲沢市	地藏寺東遺跡	小池一丁目	個人	H20.8.5	個人住宅	1242	H20.8.18	慎重工事
稲沢市	下津北山遺跡	稲沢中島都市計画事業尾張西部都 市拠点地区土地区画整理	個人	H20.8.6	個人住宅	1243	H20.8.18	慎重工事
稲沢市	陸田宮前遺跡	稲沢中島都市計画事業尾張西部都 市拠点地区土地区画整理	個人	H20.8.6	個人住宅	1244	H20.8.18	慎重工事
稲沢市	穴新田遺跡	稲沢町前田	個人	H20.8.11	個人住宅	1325	H20.9.1	工事立会
稲沢市	地藏寺東遺跡	小池一丁目1番	株式会社サンヨーハウジング名古屋 代表取締役社長	H20.8.11	個人住宅	1326	H20.9.1	慎重工事
稲沢市	地藏寺東遺跡	小池一丁目1番	株式会社サンヨーハウジング名古屋 代表取締役社長	H20.8.11	個人住宅	1327	H20.9.1	慎重工事
稲沢市	陸田宮前遺跡	尾張西部都市拠点地区土地区 画整理地内	個人	H20.8.18	個人住宅	1340	H20.9.1	慎重工事
稲沢市	大塚遺跡	大塚南九丁目	個人	H20.8.21	個人住宅	1393	H20.9.11	工事立会
稲沢市	長角・大門遺跡	奥田堀畑町	個人	H20.8.22	集合住宅	1394	H20.9.11	工事立会
稲沢市	醒ヶ井遺跡	小沢一丁目	個人	H20.8.29	個人住宅	1500	H20.9.25	工事立会
稲沢市	下津小井戸遺跡	下津片町	個人	H20.9.2	個人住宅	1501	H20.9.25	工事立会
稲沢市	天池小畑遺跡	天池東町	個人	H20.9.3	個人住宅	1507	H20.9.25	慎重工事
稲沢市	重本・横地遺跡	重本一丁目	中部電力株式会社 一宮営業所長	H20.9.16	その他開発	1508	H20.9.25	慎重工事
稲沢市	法立廃寺跡	平和町法立正作	個人	H20.9.5	個人住宅	1509	H20.9.25	工事立会
稲沢市	高須賀遺跡	稲島町寺山	株式会社エヌ・ティ・ティ・コム 常務 執行役員東海支社長	H20.9.10	電信電話	1510	H20.9.25	慎重工事
稲沢市	布智神社西遺跡	祖父江町本甲宮西	個人	H20.9.12	個人住宅	1583	H20.10.1	慎重工事
稲沢市	重本・池部遺跡	池部町二丁目地内	中部電力株式会社 一宮営業所長	H20.9.22	その他開発	1681	H20.10.15	慎重工事
稲沢市	平野・小寺遺跡	平野町一丁目	個人	H20.10.2	個人住宅	1767	H20.10.30	工事立会
稲沢市	穴新田遺跡	下田二丁目	個人	H20.10.3	個人住宅	1768	H20.10.30	工事立会
稲沢市	鎌倉街道周辺遺跡	下津下町東四丁目	中部電力株式会社 一宮営業所長	H20.10.6	その他開発	1769	H20.10.30	慎重工事
稲沢市	五万出遺跡	大塚南七丁目	中部電力株式会社 一宮営業所長	H20.10.7	その他開発	1775	H20.10.30	慎重工事
稲沢市	下津小井戸遺跡	稲沢中島都市計画事業尾張西部都 市拠点地区土地区画整理	個人	H20.10.10	集合住宅	1776	H20.10.30	慎重工事
稲沢市	西溝口遺跡	西溝口町高瀬	個人	H20.10.14	個人住宅	1777	H20.10.30	慎重工事
稲沢市	下津北山遺跡	下津南山町	個人	H20.10.20	その他建物	1811	H20.11.4	工事立会
稲沢市	尾張国府跡	稲島東二丁目	東邦瓦斯株式会社 導管部長	H20.10.17	ガス	1911	H20.11.20	慎重工事
稲沢市	欠鳥遺跡	福島町屋敷	中部電力株式会社 一宮営業所長	H20.10.28	その他開発	1915	H20.11.20	慎重工事
稲沢市	北廻遺跡	片原一色町	中部電力株式会社 一宮営業所長	H20.10.22	その他開発	1917	H20.11.20	慎重工事
稲沢市	塔の越遺跡	長野五丁目	東邦瓦斯株式会社 導管部長	H20.10.31	ガス	1923	H20.11.20	慎重工事
稲沢市	下津北山遺跡	下津鞍掛町～南山町	東邦瓦斯株式会社 導管部長	H20.10.31	ガス	1924	H20.11.20	慎重工事
稲沢市	船橋前田遺跡	船橋町前田	中部電力株式会社 一宮営業所長	H20.11.4	その他開発	1925	H20.11.20	慎重工事
稲沢市	町長遺跡	大塚北九丁目	社会福祉法人信電会 代表理事	H20.10.31	その他建物	1926	H20.11.20	慎重工事
稲沢市	三宅廃寺跡	平和町下三宅郷内	中部電力株式会社 津島営業所長	H20.11.5	その他開発	2026	H20.12.2	慎重工事
稲沢市	重本・横地遺跡	横地二丁目	東邦瓦斯株式会社 導管部長	H20.11.6	ガス	2027	H20.12.2	慎重工事
稲沢市	シノギ遺跡	駅前町三丁目	株式会社栄幸建設 代表取締役	H20.11.7	個人住宅	2028	H20.12.2	慎重工事
稲沢市	日下部・六角堂遺跡	六角堂東町五丁目	個人	H20.11.13	個人住宅	2064	H20.12.4	工事立会
稲沢市	舟橋宮裏遺跡	舟橋町笠数見	中部電力株式会社 一宮営業所長	H20.11.10	その他開発	2069	H20.12.4	慎重工事
稲沢市	野口・北出遺跡	井堀北出町	中部電力株式会社 一宮営業所長	H20.11.14	その他開発	2070	H20.12.4	慎重工事

稲沢市	縄境遺跡	矢合町	中部電力株式会社 一宮営業所長	H20.11.14	その他開発	2071	H20.12.4	慎重工事
稲沢市	鎌倉街道周辺遺跡	下津南信正寺町	個人	H20.11.17	個人住宅	2164	H20.12.18	工事立会
稲沢市	石橋北浦遺跡	石橋二丁目	個人	H20.11.18	個人住宅	2166	H20.12.18	工事立会
稲沢市	高須賀遺跡	島小原町	個人	H20.11.21	個人住宅	2167	H20.12.18	工事立会
稲沢市	シノギ遺跡	駅前三丁目	株式会社住ステーション 代表取締役	H20.11.21	個人住宅	2168	H20.12.18	工事立会
稲沢市	正明寺花地遺跡	正明寺一丁目	株式会社サンヨーハウジング名古屋 代表取締役社長	H20.11.25	個人住宅	2169	H20.12.18	工事立会
稲沢市	坂田屋敷遺跡	坂田町屋敷	中部電力株式会社 一宮営業所長	H20.11.26	その他開発	2171	H20.12.18	工事立会
稲沢市	西溝口遺跡	野崎町本郷	中部電力株式会社 一宮営業所長	H20.11.28	その他開発	2176	H20.12.18	慎重工事
稲沢市	尾張国府跡	稲島東3丁目	中部電力株式会社 一宮営業所長	H20.12.2	その他開発	2177	H20.12.18	慎重工事
稲沢市	奥田町遺跡	奥田町城戸切地内	中部電力株式会社 一宮営業所長	H20.12.5	その他開発	2182	H20.12.18	慎重工事
稲沢市	日下部・六角堂遺跡	六角堂西町五丁目	個人	H20.12.5	個人住宅	2197	H20.12.18	工事立会
稲沢市	下津小井戸遺跡	下津陸田土地区画整理事業	株式会社 AOKI 代表取締役社長	H20.12.5	その他建物	2203	H20.12.18	慎重工事
稲沢市	正明寺花地遺跡	正明寺一丁目	個人	H20.12.8	個人住宅	2277	H21.1.5	慎重工事
稲沢市	下津小井戸遺跡	稲沢 下津陸田土地区画整理事業	個人	H20.12.5	個人住宅	2278	H21.1.5	慎重工事
稲沢市	鎌倉街道周辺遺跡	下津町東下町	個人	H20.12.8	個人住宅	2297	H21.1.5	工事立会
稲沢市	大宮北畑遺跡	井之口北畑町	個人	H20.12.11	個人住宅	2298	H21.1.5	工事立会
稲沢市	大塚遺跡	大塚南二丁目	東邦瓦斯株式会社 導管部長	H20.12.12	ガス	2313	H21.1.5	慎重工事
稲沢市	高須賀遺跡	治郎丸高須町	個人	H20.12.24	個人住宅	2353	H21.1.9	慎重工事
稲沢市	大塚遺跡	大塚南一丁目	個人	H20.12.26	個人住宅	2354	H21.1.9	工事立会
稲沢市	陸田東出遺跡	下津陸田土地区画整理事業	株式会社アーネストワン 代表取締役	H20.12.26	個人住宅	2355	H21.1.9	工事立会
稲沢市	地蔵越遺跡	北市場土地区画整理組合	個人	H21.1.5	個人住宅	2405	H21.1.19	工事立会
稲沢市	塔の越遺跡	治郎丸石塚町	カー・アンド・サービス株式会社 代表取締役	H21.1.9	その他建物	2420	H21.1.19	工事立会
稲沢市	西屋敷遺跡	井之口本町	東邦瓦斯株式会社 導管部長	H21.1.8	ガス	2421	H21.1.19	慎重工事
稲沢市	高重遺跡	高重町屋敷	個人	H21.1.15	個人住宅	2446	H21.1.22	工事立会
稲沢市	尾張国府跡	国府宮四丁目	個人	H21.1.15	集合住宅	2498	H21.1.29	慎重工事
稲沢市	天神前遺跡	治郎丸石塚町	株式会社ローソン 代表取締役	H21.1.21	その他建物	2514	H21.2.5	工事立会
稲沢市	北丹波・東流遺跡	下津下町西一丁目	個人	H21.1.20	個人住宅	2515	H21.2.5	慎重工事
稲沢市	横野・清水遺跡	清水郷西町地内	中部電力株式会社 一宮営業所長	H21.1.28	その他開発	2522	H21.2.5	慎重工事
稲沢市	鎌倉街道周辺遺跡	下津二本杉町	個人	H21.1.28	個人住宅	2523	H21.2.5	慎重工事
稲沢市	日下部・六角堂遺跡	日下部中町三丁目	個人	H21.1.29	個人住宅	2586	H21.2.16	慎重工事
稲沢市	長角・大門遺跡	奥田馬場町地内	中部電力株式会社 一宮営業所長	H21.1.27	その他開発	2587	H21.2.16	慎重工事
稲沢市	奥田町遺跡	奥田町地内	中部電力株式会社 一宮営業所長	H21.1.27	その他開発	2588	H21.2.16	慎重工事
稲沢市	一色市場遺跡	一色市場町地内	中部電力株式会社 一宮営業所長	H21.2.2	その他開発	2590	H21.2.16	慎重工事
稲沢市	横野・清水遺跡	清水郷西町	個人	H21.2.2	個人住宅	2593	H21.2.16	工事立会
稲沢市	塔の越遺跡	長野四丁目	個人	H21.2.10	個人住宅	2644	H21.2.24	工事立会
稲沢市	下津長田遺跡	稲沢中島都市計画事業下津陸田土地区画整理事業	株式会社國盛 代表取締役	H21.2.9	その他建物	2645	H21.2.24	慎重工事
稲沢市	三丸洲中島遺跡	祖父江町三丸洲中島地内	中部電力株式会社 一宮営業所長	H21.2.5	その他開発	2646	H21.2.24	慎重工事
稲沢市	下津北山遺跡	稲沢中島都市計画事業尾張西部都市拠点地区土地区画整理	個人	H21.2.16	個人住宅	2710	H21.3.4	慎重工事
稲沢市	稲葉前田遺跡	稲沢町前田	株式会社ウッドフレンズ 代表取締役	H21.2.17	個人住宅	2711	H21.3.4	慎重工事
稲沢市	下津新町遺跡	下津新町地内	東邦瓦斯株式会社 導管部長	H21.2.20	ガス	2712	H21.3.4	慎重工事
稲沢市	石橋北浦遺跡	石橋一丁目地内	中部電力株式会社 一宮営業所長	H21.2.23	その他開発	2713	H21.3.4	慎重工事
稲沢市	稲葉前田遺跡	稲沢町前田地内	中部電力株式会社 一宮営業所長	H21.2.23	その他開発	2714	H21.3.4	慎重工事
稲沢市	大宮・北畑遺跡	井之口白山町地内	中部電力株式会社 一宮営業所長	H21.2.18	その他開発	2715	H21.3.4	慎重工事
稲沢市	地蔵越遺跡	稲沢北市場土地区画整理	個人	H21.2.25	個人住宅	2716	H21.3.4	慎重工事
稲沢市	大宮・北畑遺跡	井之口北畑町地内	中部電力株式会社 一宮営業所長	H21.3.2	その他建物	2760	H21.3.6	慎重工事

稲沢市	下津北山遺跡	愛知県尾張西部都市拠点地区土地 区画整理事業地内	個人	H21.3.2	個人住宅	2761	H21.3.6	慎重工事
稲沢市	重本・横地遺跡	重本町1丁目地内	中部電力株式会社 一宮営業所長	H21.2.27	その他開発	3154	H21.3.25	慎重工事
稲沢市	船橋前田遺跡	船橋町地内	中部電力株式会社 一宮営業所長	H21.3.2	その他開発	3155	H21.3.25	慎重工事
稲沢市	用志田遺跡	日下部西町1丁目、2丁目地 内	東邦瓦斯株式会社 導管部長	H21.3.6	ガス	3159	H21.3.25	慎重工事
稲沢市	鎌倉街道周辺遺跡	下津下町東四丁目	個人	H21.3.11	個人住宅	3175	H21.3.25	慎重工事
稲沢市	治郎丸元屋敷遺跡	治郎丸中町地内	個人	H21.3.11	個人住宅	3176	H21.3.25	工事立会
稲沢市	稲葉前田遺跡	稲沢町前田	個人	H21.3.13	個人住宅	3217	H21.3.27	工事立会
稲沢市	下津北山遺跡	下津北山町、下津新町	中部電力株式会社 一宮営業所長	H21.3.13	その他開発	3219	H21.3.27	慎重工事
稲沢市	尾張国府跡	国府宮4丁目	個人	H21.3.19	集合住宅	3231	H21.3.27	慎重工事
稲沢市	下津北山遺跡	稲沢中島都市計画事業尾張西部都 市拠点地区土地区画整理	個人	H21.3.18	個人住宅	3234	H21.3.27	慎重工事
尾張旭市	卓ヶ洞6号窯	霞ヶ丘町中	アサヒ開発株式会社 代表取締役	H20.4.4	宅地造成	318	H20.5.7	工事立会
尾張旭市	緑ヶ丘1号窯、緑ヶ丘2号窯	緑町緑が丘地内	東邦瓦斯株式会社 導管部長	H21.2.18	ガス	2665	H21.2.24	工事立会
岩倉市	西道海戸遺跡	北島町西道海戸	個人	H20.5.15	個人住宅	593	H20.6.2	工事立会
清須市	土田遺跡	清洲土田土地区画整理	個人	H20.3.27	個人住宅	26	H20.4.4	工事立会
清須市	清洲城下町遺跡	清洲下町	株式会社アシスト 代表取締役	H20.4.3	宅地造成 個人住宅	96	H20.4.11	工事立会
清須市	清洲城下町遺跡	朝日天王	個人	H20.4.15	集合住宅	231	H20.4.18	工事立会
清須市	清洲城下町遺跡	清洲御地、戌新田	個人	H20.4.15	集合住宅	232	H20.4.18	工事立会
清須市	清洲城下町遺跡	鍋片一丁目	個人	H20.4.15	個人住宅	233	H20.4.18	工事立会
清須市	清洲城下町遺跡	朝日弥生	個人	H20.4.15	集合住宅	310	H20.5.7	工事立会
清須市	土田遺跡	土田八反田	個人	H20.4.17	個人住宅	311	H20.5.7	工事立会
清須市	清洲城下町遺跡	朝日天王	個人	H20.4.22	集合住宅	312	H20.5.7	工事立会
清須市	廻間遺跡	廻間一丁目	個人	H20.4.15	集合住宅	323	H20.5.7	工事立会
清須市	土田遺跡	土田郷中切	個人	H20.4.30	個人住宅	392	H20.5.14	工事立会
清須市	清洲城下町遺跡	清洲田中町	個人	H20.5.1	個人住宅	394	H20.5.14	工事立会
清須市	清洲城下町遺跡	清洲	中部電力株式会社 中村営業所長	H20.5.2	その他開発	436	H20.5.20	工事立会
清須市	朝日遺跡	朝日貝塚	中部電力株式会社 中村営業所長	H20.5.2	その他開発	437	H20.5.20	工事立会
清須市	清洲城下町遺跡	新清洲	中部電力株式会社 中村営業所長	H20.5.2	その他開発	438	H20.5.20	工事立会
清須市	清洲城下町遺跡	鍋片一丁目	中部電力株式会社 中村営業所長	H20.5.2	その他開発	439	H20.5.20	工事立会
清須市	清洲城下町遺跡	清洲田中町	個人	H20.5.13	個人住宅	533	H20.5.26	工事立会
清須市	土田遺跡	清洲土田土地区画整理事業 地内	個人	H20.5.14	個人住宅	534	H20.5.26	工事立会
清須市	清洲城下町遺跡	廻間伊織	個人	H20.5.16	個人住宅	556	H20.5.26	工事立会
清須市	清洲城下町遺跡	一場屋舗	個人	H20.5.23	個人住宅	667	H20.6.12	工事立会
清須市	清洲城下町遺跡	一場屋舗	個人	H20.6.3	個人住宅	675	H20.6.12	工事立会
清須市	朝日遺跡	朝日愛宕	有限会社タカノハナ 代表取締役	H20.6.4	工場	713	H20.6.12	工事立会
清須市	清洲城下町遺跡	一場土居	個人	H20.6.4	個人住宅	714	H20.6.12	工事立会
清須市	清洲城下町遺跡	清洲三丁目	個人	H20.6.5	個人住宅	715	H20.6.12	工事立会
清須市	廻間遺跡	廻間一丁目	個人	H20.6.6	集合住宅	776	H20.6.19	工事立会
清須市	清洲城下町遺跡	清洲	中部電力株式会社 中村営業所長	H20.6.6	その他開発	777	H20.6.19	工事立会
清須市	廻間遺跡	廻間一丁目	中部電力株式会社 中村営業所長	H20.6.18	その他開発	842	H20.6.30	工事立会
清須市	土田遺跡	土田土地区画整理組合地内	株式会社玉善 代表取締役	H20.6.19	個人住宅	844	H20.6.30	工事立会
清須市	清洲城下町遺跡	西市場三丁目	丸美産業株式会社 代表取締役	H20.6.24	個人住宅	919	H20.7.15	工事立会
清須市	清洲城下町遺跡	西市場三丁目	丸美産業株式会社 代表取締役	H20.6.24	個人住宅	920	H20.7.15	工事立会
清須市	清洲城下町遺跡	西市場三丁目	丸美産業株式会社 代表取締役	H20.6.26	個人住宅	921	H20.7.15	工事立会
清須市	清洲城下町遺跡	清洲四丁目	中部電力株式会社 中村営業所長	H20.6.26	その他開発	978	H20.7.16	工事立会
清須市	清洲城下町遺跡	清洲西内堀	個人	H20.7.3	集合住宅	1051	H20.7.28	工事立会
清須市	清洲城下町遺跡	清洲下町	株式会社アシスト 代表取締役	H20.7.15	個人住宅	1052	H20.7.28	工事立会

清須市	朝日遺跡	朝日字貝塚	個人	H20.7.15	集合住宅	1053	H20.7.28	工事立会
清須市	清洲城下町遺跡	清洲田中町	中部セキスイ工業株式会社 代表取締役社長	H20.7.16	個人住宅	1054	H20.7.28	工事立会
清須市	清洲城下町遺跡	廻間一丁目	中部電力株式会社 中村営業所長	H20.7.18	その他開発	1161	H20.8.11	工事立会
清須市	清洲城下町遺跡	清洲	中部電力株式会社 中村営業所長	H20.7.29	その他開発	1171	H20.8.11	工事立会
清須市	清洲城下町遺跡	清洲三丁目	株式会社エサキホーム 代表取締役	H20.7.29	個人住宅	1172	H20.8.11	工事立会
清須市	清洲城下町遺跡	清洲下町	株式会社アシスト 代表取締役	H20.8.8	個人住宅	1215	H20.8.14	工事立会
清須市	清洲城下町遺跡	清洲四丁目	中部電力株式会社 中村営業所長	H20.7.24	その他開発	1234	H20.8.18	工事立会
清須市	廻間遺跡	廻間三丁目	個人	H20.8.19	個人住宅	1329	H20.9.1	工事立会
清須市	清洲城下町遺跡	一場屋舗	個人	H20.8.22	個人住宅	1337	H20.9.1	工事立会
清須市	清洲城下町遺跡	清洲船杓町	株式会社さくらホーム 代表取締役	H20.8.29	個人住宅	1461	H20.9.22	工事立会
清須市	清洲城下町遺跡	清洲船杓町	株式会社さくらホーム 代表取締役	H20.8.29	個人住宅	1462	H20.9.22	工事立会
清須市	清洲城下町遺跡	清洲船杓町	株式会社さくらホーム 代表取締役	H20.8.29	個人住宅	1463	H20.9.22	工事立会
清須市	清洲城下町遺跡	清洲船杓町	株式会社さくらホーム 代表取締役	H20.8.29	個人住宅	1464	H20.9.22	工事立会
清須市	清洲城下町遺跡	清洲船杓町	株式会社さくらホーム 代表取締役	H20.8.29	個人住宅	1465	H20.9.22	工事立会
清須市	清洲城下町遺跡	廻間伊織	個人	H20.9.5	個人住宅	1471	H20.9.22	工事立会
清須市	清洲城下町遺跡	市場	中部電力株式会社 中村営業所長	H20.9.4	その他開発	1472	H20.9.22	工事立会
清須市	清洲城下町遺跡	清洲二丁目	個人	H20.9.12	個人住宅	1504	H20.9.25	工事立会
清須市	清洲城下町遺跡	朝日天王	個人	H20.9.11	集合住宅	1573	H20.10.1	工事立会
清須市	朝日遺跡	朝日弥生	有限会社弥生 代表取締役	H20.9.5	集合住宅	1584	H20.10.1	工事立会
清須市	清洲城下町遺跡	清洲下町	株式会社アシスト 代表取締役	H20.9.19	個人住宅	1585	H20.10.1	工事立会
清須市	清洲城下町遺跡	鍋片二丁目	柴山住宅株式会社	H20.9.25	個人住宅	1672	H20.10.15	工事立会
清須市	清洲城下町遺跡	清洲田中町	個人	H20.9.30	集合住宅	1679	H20.10.15	工事立会
清須市	清洲城下町遺跡	清洲内須ヶ口	個人	H20.10.2	個人住宅	1680	H20.10.15	工事立会
清須市	清洲城下町遺跡	清洲四丁目	個人	H20.10.7	個人住宅	1765	H20.10.30	工事立会
清須市	清洲城下町遺跡	一場弓町	個人	H20.9.26	集合住宅	1766	H20.10.30	工事立会
清須市	清洲城下町遺跡	一場弓町	株式会社伸幸ハウス 代表取締役	H20.10.21	個人住宅	1805	H20.11.4	工事立会
清須市	清洲城下町遺跡	清洲西内堀	ミニストップ株式会社 取締役中部・西日本営業本部長	H20.10.21	その他建物	1806	H20.11.4	工事立会
清須市	土田遺跡	廻間三丁目	個人	H20.10.23	集合住宅	1808	H20.11.4	工事立会
清須市	清洲城下町遺跡	清洲四丁目	個人	H20.10.23	個人住宅	1809	H20.11.4	工事立会
清須市	清洲城下町遺跡	朝日天王	個人	H20.10.24	個人住宅	1810	H20.11.4	工事立会
清須市	清洲城下町遺跡	朝日弥生	個人	H20.10.28	個人住宅	1914	H20.11.20	工事立会
清須市	清洲城下町遺跡	新清洲二丁目～新清洲三丁目	東邦瓦斯株式会社 導管部長	H20.11.5	ガス	1927	H20.11.20	工事立会
清須市	清洲城下町遺跡	朝日愛宕	中部電力株式会社 中村営業所長	H20.11.7	その他開発	2018	H20.12.2	工事立会
清須市	清洲城下町遺跡	朝日弥生	個人	H20.11.7	集合住宅	2019	H20.12.2	工事立会
清須市	清洲城下町遺跡	清洲下町	株式会社アシスト 代表取締役	H20.11.19	個人住宅	2090	H20.12.4	工事立会
清須市	清洲城下町遺跡	清洲	中部電力株式会社 中村営業所長	H20.11.18	その他開発	2091	H20.12.4	工事立会
清須市	清洲城下町遺跡	清洲田中町	中部電力株式会社 中村営業所長	H20.11.26	その他開発	2162	H20.12.18	工事立会
清須市	清洲城下町遺跡	西市場一丁目	株式会社アシスト 代表取締役	H20.11.28	個人住宅	2193	H20.12.18	工事立会
清須市	清洲城下町遺跡	朝日五条	個人	H20.11.28	個人住宅	2194	H20.12.18	工事立会
清須市	清洲城下町遺跡	清洲町東	個人	H20.12.10	個人住宅	2198	H20.12.18	工事立会
清須市	廻間遺跡	廻間一丁目	個人	H20.12.11	個人住宅	2307	H21.1.5	工事立会
清須市	清洲城下町遺跡	一場弓町	東邦瓦斯株式会社 導管部長	H20.12.12	ガス	2308	H21.1.5	工事立会
清須市	清洲城下町遺跡	西市場一丁目	株式会社アシスト 代表取締役	H20.12.19	個人住宅	2314	H21.1.5	工事立会
清須市	清洲城下町遺跡	新清洲	中部電力株式会社 中村営業所長	H20.12.18	その他開発	2315	H21.1.5	工事立会
清須市	清洲城下町遺跡	清洲屋敷	個人	H21.1.9	集合住宅	2419	H21.1.19	工事立会
清須市	清洲城下町遺跡	清洲西内堀	個人	H21.1.27	個人住宅	2513	H21.2.5	工事立会

清須市	清洲城下町遺跡	朝日天王	個人	H21.2.1	集合住宅	2594	H21.2.16	工事立会
清須市	土田遺跡	清須土田土地区画整理	個人	H21.2.17	個人住宅	2659	H21.2.24	工事立会
清須市	清洲城下町遺跡	朝日天王	個人	H21.2.18	個人住宅	2660	H21.2.24	工事立会
清須市	清洲城下町遺跡	新清洲四丁目	個人	H21.2.18	個人住宅	2661	H21.2.24	工事立会
清須市	清洲城下町遺跡	清洲	個人	H21.2.26	個人住宅	2741	H21.3.4	工事立会
清須市	清洲城下町遺跡	清洲本町	中部電力株式会社 中村営業所長	H21.2.24	その他開発	2743	H21.3.4	工事立会
清須市	清洲城下町遺跡	清洲3丁目	個人	H21.3.10	個人住宅	3163	H21.3.25	工事立会
清須市	清洲城下町遺跡	清洲1丁目	個人	H21.3.11	個人住宅	3164	H21.3.25	工事立会
清須市	清洲城下町遺跡	清洲3丁目	個人	H21.3.11	個人住宅	3165	H21.3.25	工事立会
清須市	清洲城下町遺跡	清洲下御替地	株式会社フィールコーポレーショ ン 代表取締役	H21.3.11	その他建物	3166	H21.3.25	工事立会
清須市	清洲城下町遺跡	清洲下町	株式会社アシスト 代表取締役	H21.3.12	個人住宅	3218	H21.3.27	工事立会
清須市	清洲城下町遺跡	西市場一丁目	株式会社アシスト 代表取締役	H21.3.12	個人住宅	3220	H21.3.27	工事立会
清須市	清洲城下町遺跡	新清洲六丁目	個人	H21.3.13	集合住宅	3221	H21.3.27	工事立会
清須市	清洲城下町遺跡	新清洲二丁目、三丁目	東邦瓦斯株式会社 導管部長	H21.3.17	ガス	3222	H21.3.27	工事立会
北名古屋	山浦遺跡	薬師寺山浦	個人	H20.7.8	集合住宅	1176	H20.8.11	慎重工事
北名古屋	六の坪遺跡	熊之庄六の坪	一建設株式会社 代表取締役	H20.7.25	個人住宅	1226	H20.8.18	工事立会
北名古屋	六の坪遺跡	熊之庄六の坪	東邦瓦斯株式会社 導管部長	H20.8.20	ガス	1399	H20.9.11	工事立会
北名古屋	古井遺跡	熊之庄古井	個人	H20.10.3	個人住宅	1763	H20.10.30	工事立会
北名古屋	若宮遺跡	鹿田若宮	東邦瓦斯株式会社 導管部長	H20.11.14	ガス	2159	H20.12.18	慎重工事
北名古屋	新宮遺跡	熊之庄新宮	個人	H21.2.6	個人住宅	2595	H21.2.16	工事立会
大口町	日高南遺跡	余野六丁目	個人	H20.3.26	個人住宅	27	H20.4.4	慎重工事
大口町	清水遺跡	余野	個人	H20.4.2	個人住宅	435	H20.5.20	慎重工事
大口町	中島遺跡	余野六丁目	個人	H20.7.2	個人住宅	1049	H20.7.28	工事立会
扶桑町	南山名東遺跡	大字南山名字馬場	個人	H20.11.20	個人住宅	2160	H20.12.18	工事立会
津島市	津島神社境内地遺跡	神明町	宗教法人津島神社 代表役員	H20.6.17	その他建物	1132	H20.8.5	工事立会
津島市	愛宕遺跡	愛宕町五丁目	個人	H20.10.9	個人住宅	1814	H20.11.4	工事立会
甚目寺町	阿弥陀寺遺跡	大字新居屋字高畑	個人	H20.4.25	個人住宅	381	H20.5.14	慎重工事
甚目寺町	甚目寺遺跡	大字甚目寺字寺西	中部電力株式会社 中村営業所長	H20.7.24	その他開発	1170	H20.8.11	慎重工事
甚目寺町	清林寺遺跡	大字坂牧字大塚	知多鋼業株式会社 取締役社長	H20.8.6	その他開発	1236	H20.8.18	慎重工事
甚目寺町	甚目寺遺跡	大字甚目寺字東門前	宗教法人甚目寺 代表役員	H20.8.6	その他建物	1237	H20.8.18	工事立会
甚目寺町	清林寺遺跡	大字坂牧字大塚	株式会社サンヨーハウジング名 古屋 代表取締役社長	H20.8.7	個人住宅	1245	H20.8.18	慎重工事
甚目寺町	清林寺遺跡	大字坂牧字大塚	株式会社サンヨーハウジング名 古屋 代表取締役社長	H20.9.6	個人住宅	1572	H20.10.1	慎重工事
甚目寺町	清林寺遺跡	大字坂牧字大塚	株式会社サンヨーハウジング名 古屋 代表取締役社長	H20.10.9	個人住宅	1771	H20.10.30	慎重工事
甚目寺町	清林寺遺跡	大字坂牧字大塚	株式会社サンヨーハウジング名 古屋 代表取締役社長	H20.10.9	個人住宅	1774	H20.10.30	慎重工事
甚目寺町	甚目寺遺跡	大字甚目寺字寺西～字東大 門地内	東邦瓦斯株式会社 導管部長	H20.10.21	ガス	1802	H20.11.4	慎重工事
甚目寺町	甚目寺遺跡	大字甚目寺字寺東門前地内	東邦瓦斯株式会社 導管部長	H20.10.21	ガス	1804	H20.11.4	慎重工事
甚目寺町	清林寺遺跡	大字坂牧字大塚	株式会社サンヨーハウジング名 古屋 代表取締役社長	H20.11.23	個人住宅	2158	H20.12.18	慎重工事 その他
甚目寺町	清明遺跡	甚目寺町大字新居屋字清明	個人	H21.1.6	個人住宅	2373	H21.1.13	慎重工事
甚目寺町	清明遺跡	甚目寺町大字新居屋字清明	個人	H21.1.6	個人住宅	2374	H21.1.13	慎重工事
甚目寺町	森南遺跡	甚目寺町森3丁目	個人	H21.2.26	個人住宅	2744	H21.3.4	慎重工事
半田市	西の宮貝塚	乙川西ノ宮町二丁目	個人	H20.7.26	個人住宅	1319	H20.9.1	慎重工事
東海市	大木之本遺跡	養父町大木之本	個人	H20.4.17	個人住宅	315	H20.5.7	工事立会
東海市	大木之本遺跡	養父町大木之本	個人	H20.3.18	個人住宅	398	H20.5.14	工事立会
東海市	大根古窯	名和町緑陽台	レオ住研株式会社 代表取締役		宅地造成	671	H20.6.12	工事立会
東海市	宮西遺跡	横須賀町3ノ割	個人		その他建物	672	H20.6.12	工事立会
東海市	島ノ内遺跡	養父町浅山前	個人	H20.9.3	個人住宅	1473	H20.9.22	工事立会
東海市	大木之本遺跡	養父町大木之本	(有)モリ 代表取締役	H20.10.1	集合住宅	1673	H20.10.15	工事立会

東海市	畑間遺跡	大田町畑間	株式会社ウィルコム 第一建設部長	H21.1.28	電信電話	2517	H21.2.5	工事立会
東海市	島ノ内遺跡	養父町八王子	中部電力株式会社 緑営業所長	H21.2.17	その他開発	2648	H21.2.24	工事立会
東海市	畑間遺跡	東海太田川駅周辺土地区画 整理事業	株式会社サンヨーハウジング名古屋 代表取締役社長	H21.3.2	個人住宅	3177	H21.3.25	慎重工事
知多市	中島遺跡	八幡字中島	株式会社サンヨーハウジング名古屋 代表取締役社長	H20.10.31	宅地造成	1881	H20.11.10	その他
阿久比町	広海道遺跡	大字阿久比字広海道	個人	H20.11.4	個人住宅	1889	H20.11.7	慎重工事
南知多町	口田面遺跡	大字師崎字新町	個人	H20.5.13	個人住宅	554	H20.5.26	慎重工事
武豊町	長尾城跡	字金下	株式会社ハイトス三河 代表取締役	H20.5.23	個人住宅	612	H20.6.4	工事立会
武豊町	ウスガイト遺跡	富貴西側特定土地区画整理 地内	株式会社中日工務店 代表取締役	H20.5.27	個人住宅	657	H20.6.12	工事立会
武豊町	ウスガイト遺跡	大字富貴字薄里	個人	H20.6.13	個人住宅	838	H20.6.30	工事立会
武豊町	下門遺跡	字下門	個人	H20.7.1	個人住宅	979	H20.7.16	工事立会
武豊町	長尾城跡	字金下	個人	H20.9.25	個人住宅	1668	H20.10.15	工事立会
武豊町	ウスガイト遺跡	大字富貴字西側	個人	H21.1.15	個人住宅	2451	H21.1.22	工事立会
岡崎市	殿街道遺跡	小美町字殿街道	個人	H20.3.19	個人住宅	22	H20.4.4	工事立会
岡崎市	細川城山城跡	細川町字城山	個人	H20.2.26	個人住宅	24	H20.4.4	発掘調査
岡崎市	真宮遺跡	真宮町	個人	H20.3.24	個人住宅	25	H20.4.4	工事立会
岡崎市	矢作川河床遺跡	赤浜町字千反原	個人	H20.3.31	集合住宅	174	H20.4.17	工事立会
岡崎市	白羽根遺跡	洞町字白羽根	KDDI株式会社 名古屋エンジニア リングセンター長	H20.4.3	電信電話	319	H20.5.7	工事立会
岡崎市	岡崎城跡	康生町	個人	H20.4.23	個人住宅	379	H20.5.14	慎重工事
岡崎市	細川城跡	細川町字上平	有限会社新生観光サービス 取締役	H20.5.13	その他建物	549	H20.5.26	工事立会
岡崎市	岡崎城跡	板屋町	個人	H20.5.21	個人住宅	589	H20.6.2	慎重工事
岡崎市	岡崎城跡	板屋町	個人	H20.5.21	個人住宅	590	H20.6.2	慎重工事
岡崎市	味噌粕岩遺跡	上里二丁目	個人	H20.5.23	個人住宅	615	H20.6.4	工事立会
岡崎市	小針城跡	小針町字城跡	個人	H20.5.28	個人住宅	668	H20.6.12	発掘調査
岡崎市	三ツ木遺跡	上三ツ木町字前開道	個人	H20.5.28	個人住宅	669	H20.6.12	工事立会
岡崎市	正万遺跡	宇頭町字後久	個人	H20.3.28	個人住宅	670	H20.6.12	工事立会
岡崎市	山王遺跡	井田町山王	個人	H20.5.29	個人住宅	712	H20.6.12	工事立会
岡崎市	矢作川河床遺跡	渡町字大榎	個人	H20.6.10	個人住宅	830	H20.6.30	慎重工事
岡崎市	山伏遺跡	森越町字与治	個人	H20.6.16	個人住宅	843	H20.6.30	工事立会
岡崎市	真宮遺跡	真宮町	株式会社玉善 代表取締役	H20.7.7	個人住宅	1027	H20.7.18	工事立会
岡崎市	小針城跡・小針遺跡	小針町字城跡～字油デン	東邦瓦斯株式会社 導管部長	H20.8.4	ガス	1241	H20.8.18	工事立会
岡崎市	岡崎城跡	康生通西二丁目	株式会社ナイトウ 代表取締役	H20.6.18	その他建物	1335	H20.9.1	工事立会
岡崎市	八反田遺跡	仁木町年重	個人	H20.7.11	個人住宅	1336	H20.9.1	工事立会
岡崎市	坂戸遺跡	島坂町三本木	大興運輸株式会社 代表取締役社長	H20.8.18	その他建物	1395	H20.9.11	発掘調査
岡崎市	坂戸遺跡	島坂町字木ノ元	酒人神社 宗教法人代表役員	H20.9.5	その他建物	1503	H20.9.25	工事立会
岡崎市	真宮遺跡	六名一丁目	個人	H20.9.22	集合住宅	1677	H20.10.15	工事立会
岡崎市	能見城跡	元能見町	個人	H20.10.21	個人住宅	1819	H20.11.4	工事立会
岡崎市	山王遺跡	井田南町	株式会社アネストワン 代表取締役	H20.11.6	個人住宅	2024	H20.12.2	工事立会
岡崎市	岩津新城跡	岩津町新城	個人	H20.9.1	個人住宅	2086	H20.12.4	工事立会
岡崎市	若一王子神社遺跡	岩津町字壇ノ上	東邦瓦斯株式会社 導管部長	H20.11.17	ガス	2087	H20.12.4	工事立会
岡崎市	下堺津遺跡	滝尻町字下堺津	個人	H20.10.7	個人住宅	2191	H20.12.18	工事立会
岡崎市	岩津大膳城跡	岩津町字壇ノ上	株式会社オカザキホーム 代表取締役	H20.12.24	個人住宅	2334	H21.1.6	工事立会
岡崎市	岩津大膳城跡	岩津町字壇ノ上	株式会社オカザキホーム 代表取締役	H20.12.24	個人住宅	2335	H21.1.6	工事立会
岡崎市	岡崎城跡	康生町	パナホーム(株)愛知東 営業部長	H21.1.5	個人住宅	2376	H21.1.13	工事立会
岡崎市	井ノ口遺跡	井ノ口町字楼	個人	H21.1.7	個人住宅	2412	H21.1.19	工事立会
岡崎市	渡城跡	渡町字下切	個人	H21.1.15	個人住宅	2497	H21.1.29	工事立会
岡崎市	岩津大膳城跡	岩津町字壇ノ上	株式会社オカザキホーム 代表取締役	H21.1.28	個人住宅	2518	H21.2.5	工事立会
岡崎市	小針城跡・小針遺跡	小針町字城跡	東邦瓦斯株式会社 導管部長	H21.1.27	ガス	2519	H21.2.5	慎重工事

岡崎市	岩津大膳城跡	岩津町字壇ノ上	株式会社オカザキホーム 代表取締役	H21.1.28	個人住宅	2520	H21.2.5	工事立会
岡崎市	土井下屋敷跡	土井町字西番城	個人	H21.2.26	個人住宅	3167	H21.3.25	工事立会
岡崎市	牧平遺跡	牧平町字中屋敷	個人	H21.3.4	個人住宅	3227	H21.3.27	工事立会
岡崎市	岩戸城跡	岩戸町字橋詰	株式会社大林組 第二東名秦梨 工事事務所長	H21.3.12	その他建物	3228	H21.3.27	工事立会
碧南市	玉津浦貝塚	宮町五丁目	中部電力株式会社 刈谷営業所長	H20.9.19	その他開発	1676	H20.10.15	工事立会
刈谷市	宮東第1号墳	泉田町大久屋	個人	H20.3.5	個人住宅	80	H20.4.11	工事立会
刈谷市	中手山貝塚	中手町五丁目	個人	H20.4.11	個人住宅	230	H20.4.18	工事立会
刈谷市	刈谷古城	天王町二丁目	関興業株式会社 代表取締役	H20.4.14	宅地造成	313	H20.5.7	工事立会
刈谷市	本刈谷貝塚	天王町四丁目	個人	H20.4.21	個人住宅	314	H20.5.7	慎重工事
刈谷市	上池貝塚	今川町上池	個人	H20.5.21	集合住宅	588	H20.6.2	慎重工事
刈谷市	高津波貝塚	高津波町二丁目	個人	H20.6.17	個人住宅	839	H20.6.30	工事立会
刈谷市	半崎貝塚、大西東貝塚	泉田町半崎～大西地内	東邦瓦斯株式会社 導管部長	H20.6.27	ガス	929	H20.7.15	慎重工事
刈谷市	松根第2号窯(IG-35号窯)	井ヶ谷町中前田～寺山地内	東邦瓦斯株式会社 導管部長	H20.7.16	ガス	1157	H20.8.11	慎重工事
刈谷市	中条遺跡	重原本町五丁目	個人	H20.7.22	個人住宅	1158	H20.8.11	工事立会
刈谷市	寺屋敷東貝塚	小山町六丁目	中部電力株式会社 刈谷営業所長	H20.8.25	その他開発	1338	H20.9.1	工事立会
刈谷市	丸山城	東境町丸山	個人	H20.7.14	個人住宅	1581	H20.10.1	工事立会
刈谷市	築地貝塚	築地町三丁目	個人	H20.9.25	個人住宅	1669	H20.10.15	発掘調査
刈谷市	大西東貝塚	泉田町大西	個人	H20.10.3	集合住宅	1682	H20.10.15	発掘調査
刈谷市	小垣江貝塚	小垣江町地内	個人	H20.11.6	個人住宅	2085	H20.12.4	工事立会
刈谷市	芋川遺跡	一ツ木町七丁目	個人	H20.12.11	個人住宅	2185	H20.12.18	慎重工事
刈谷市	芋川遺跡	一ツ木町7丁目	中部電力株式会社 刈谷営業所長	H20.12.15	その他開発	2311	H21.1.5	慎重工事
刈谷市	大西貝塚	泉田半崎	中部電力株式会社 刈谷営業所長	H21.1.9	その他開発	2416	H21.1.19	工事立会
刈谷市	大西貝塚	泉田町半崎	株式会社サンヨーハウジング名古屋 代表取締役社長	H21.1.29	個人住宅	2555	H21.2.9	工事立会
刈谷市	絵下城	泉田町絵下城	個人	H21.2.13	個人住宅	2718	H21.3.4	慎重工事
安城市	根崎陣屋跡	根崎町西根	有限会社丸紙商店 代表取締役	H20.2.14	その他開発	228	H20.4.18	工事立会
安城市	本神遺跡	古井町本神	個人	H20.4.12	個人住宅	395	H20.5.14	発掘調査 工事立会
安城市	欠間遺跡	城ヶ入町欠間	個人	H20.5.29	個人住宅	673	H20.6.12	慎重工事
安城市	岩根城址	小川町岩根	個人	H20.5.13	個人住宅	674	H20.6.12	工事立会
安城市	本證寺境内地	野寺町字野寺	個人	H20.6.2	個人住宅	836	H20.6.30	慎重工事
安城市	本神遺跡	古井町釈迦山	個人	H20.5.18	個人住宅	840	H20.6.30	工事立会
安城市	彼岸田遺跡	古井町彼岸田	個人	H20.6.13	個人住宅	1019	H20.7.18	工事立会
安城市	蟻畔遺跡	池浦町池西	個人	H20.7.11	個人住宅	1080	H20.8.4	慎重工事
安城市	形谷遺跡	堀内町前山	東邦瓦斯株式会社 導管部長	H20.7.15	ガス	1081	H20.8.4	工事立会
安城市	形谷遺跡	堀内町道下～前山	東邦瓦斯株式会社 導管部長	H20.7.15	ガス	1082	H20.8.4	工事立会
安城市	塔之元遺跡	桜井町塔元	東洋地所株式会社 代表取締役	H20.6.27	個人住宅	1156	H20.8.11	慎重工事
安城市	下り坂遺跡	柿崎町東山	個人	H20.7.26	個人住宅	1320	H20.9.1	工事立会
安城市	森遺跡	里町森	個人	H20.8.9	個人住宅	1331	H20.9.1	工事立会
安城市	本神遺跡	古井町本神	個人	H20.7.9	個人住宅	1339	H20.9.1	慎重工事
安城市	八斗蒔遺跡	和泉町八斗蒔	個人	H20.8.21	個人住宅	1396	H20.9.11	慎重工事
安城市	の場遺跡	小川町の場	個人	H20.8.21	個人住宅	1401	H20.9.11	工事立会
安城市	西下遺跡	赤松町の場	個人	H20.9.12	個人住宅	1579	H20.10.1	工事立会
安城市	本證寺境内地	野寺町字野寺	中部電力株式会社 刈谷営業所長	H20.9.17	その他開発	1580	H20.10.1	工事立会
安城市	里二夕股遺跡	里町池畔	個人	H20.9.30	集合住宅	1729	H20.10.22	工事立会
安城市	小川志茂城跡	小川町志茂	一建設株式会社岡崎営業所 代表取締役	H20.9.9	個人住宅	1759	H20.10.30	工事立会
安城市	円光寺境内地	桜井町中開道	個人	H20.9.15	個人住宅	1760	H20.10.30	発掘調査
安城市	内畑遺跡	榎前町内畑	個人	H20.10.15	個人住宅	1815	H20.11.4	工事立会
安城市	太田古屋敷跡	川島町太田屋敷	ベストライフ株式会社 代表取締役	H20.11.11	個人住宅	2081	H20.12.4	慎重工事
安城市	若宮遺跡	安城町若宮	個人	H20.11.7	個人住宅	2082	H20.12.4	工事立会

安城市	太田古屋敷跡	川島町太田屋敷	個人	H20.12.2	個人住宅	2180	H20.12.18	慎重工事
安城市	宮下遺跡	桜井町桜林	個人	H20.12.2	個人住宅	2196	H20.12.18	工事立会
安城市	里二夕股遺跡	里町池畔	個人	H21.1.7	その他建物	2413	H21.1.19	工事立会
安城市	古井堤遺跡	古井町冠木山	ソフトバンクモバイル株式会社 代表取締役社長兼CEO	H21.1.8	電信電話	2415	H21.1.19	慎重工事
安城市	古井堤西遺跡	古井町古井堤	東海旅客鉄道株式会社 代表取締役社長	H21.1.20	鉄道	2496	H21.1.29	慎重工事
安城市	根崎遺跡	上条町根崎	個人	H21.2.6	個人住宅	2598	H21.2.16	工事立会
安城市	城跡南遺跡	山崎町城跡	個人	H21.2.10	個人住宅	2700	H21.2.26	慎重工事
安城市	東端古屋敷	東端町殿町	個人	H21.2.24	個人住宅	2717	H21.3.4	工事立会
安城市	山ノ寺遺跡	桜井町山ノ寺	個人	H21.3.3	工場	3156	H21.3.25	工事立会
西尾市	岡島遺跡	江原町西柄	医療法人仁医会 理事長	H20.4.8	その他建物	229	H20.4.18	発掘調査
西尾市	小間貝塚	小間町西側	個人	H20.4.17	個人住宅	383	H20.5.14	工事立会
西尾市	巨海遺跡	巨海町下縄、宮東	個人	H20.5.13	個人住宅	547	H20.5.26	工事立会
西尾市	荒川城跡	八ッ面町市場	個人	H20.5.15	個人住宅	551	H20.5.26	工事立会
西尾市	志籠谷遺跡	志籠谷町乾地	個人	H20.5.23	個人住宅	655	H20.6.12	工事立会
西尾市	東出遺跡	上矢田町東出	個人	H20.5.27	個人住宅	656	H20.6.12	工事立会
西尾市	東出遺跡	上矢田町北野	個人	H20.7.5	個人住宅	1018	H20.7.18	工事立会
西尾市	熊子第2号遺跡	上矢田町熊子	上矢田町町内会長 総代	H20.7.15	その他建物	1169	H20.8.11	発掘調査
西尾市	八王子貝塚	上町八王寺	個人	H20.7.18	個人住宅	1177	H20.8.11	工事立会
西尾市	熊子第2号遺跡	上矢田町熊子	個人	H20.9.19	個人住宅	1671	H20.10.15	工事立会
西尾市	江原城跡	江原町柳原	個人	H20.10.29	個人住宅	2030	H20.12.2	工事立会
西尾市	出口貝塚	刈宿町出口	個人	H21.1.22	個人住宅	2591	H21.2.16	工事立会
西尾市	丸山御所跡	下町丸山、上町丸山地区内	株式会社相生発酵 代表取締役	H21.2.18	工場	2664	H21.2.24	工事立会
西尾市	江原城跡	江原町屋敷	個人	H21.3.5	集合住宅	3157	H21.3.25	工事立会
西尾市	志籠谷岩跡、志籠谷遺跡	志籠谷町乾地	個人	H21.3.6	その他建物	3168	H21.3.25	工事立会
知立市	八橋古城跡	八橋町登城	個人	H20.6.24	個人住宅	977	H20.7.16	慎重工事
知立市	永崎遺跡	西中町西街道	個人	H20.11.19	個人住宅	2156	H20.12.18	慎重工事
知立市	本郷遺跡	上重原町本郷	個人	H21.3.13	個人住宅	3233	H21.3.27	工事立会
吉良町	新御堂遺跡	大字富田字油田	個人	H20.4.3	個人住宅	173	H20.4.17	工事立会
吉良町	治ア田遺跡	大字小山田字治ア田	個人	H20.10.9	個人住宅	1781	H20.10.30	工事立会
吉良町	稠遺跡	大字小山田字稠	個人	H20.10.13	個人住宅	1782	H20.10.30	工事立会
吉良町	池端遺跡	大字上横須賀字池端	個人	H20.11.25	個人住宅	2161	H20.12.18	工事立会
幸田町	東稲葉古墳	大字深溝字稲葉山	個人	H20.4.3	個人住宅	97	H20.4.11	慎重工事
幸田町	東稲葉古墳	大字深溝字稲葉山	個人	H20.6.12	個人住宅	832	H20.6.30	慎重工事
豊田市	広見遺跡	加塩町広見	株式会社エヌ・ティ・ティ・ドコモ東 海 代表取締役社長	H20.3.24	電信電話	29	H20.4.4	工事立会
豊田市	宇津木B遺跡	花本町宇津木	個人	H20.4.3	個人住宅	177	H20.4.17	工事立会
豊田市	上野下村城跡	上郷町下山	個人	H20.3.25	個人住宅	178	H20.4.17	工事立会
豊田市	七州城跡	常磐町一丁目	個人	H20.3.26	宅地造成・ 個人住宅	199	H20.4.18	発掘調査
豊田市	中清田6号窯	西中山町中清田	個人	H20.4.14	個人住宅	316	H20.5.7	工事立会
豊田市	伊保遺跡	東保見町江古山	個人	H20.4.21	個人住宅	317	H20.5.7	工事立会
豊田市	高橋遺跡	上野町七丁目	個人	H20.4.4	個人住宅	388	H20.5.14	工事立会
豊田市	岡田塚古墳	秋葉町一丁目	株式会社来来亭 代表取締役	H20.4.21	その他建物	404	H20.5.14	工事立会
豊田市	瑞穂遺跡	十塚町五丁目	個人	H20.4.28	その他開発	530	H20.5.26	工事立会
豊田市	秋葉4号墳	トヨタ町	東邦瓦斯株式会社 導管部長	H20.5.7	ガス	531	H20.5.26	工事立会
豊田市	菅生遺跡	双美町二丁目	個人	H20.5.19	個人住宅	555	H20.5.26	工事立会
豊田市	拳母城跡	元城町	愛知県厚生農業協同組合連合 会 代表理事理事長	H20.5.9	その他建物	587	H20.6.2	工事立会
豊田市	伊保遺跡	保見町権堂坊	個人	H20.6.9	個人住宅	833	H20.6.30	工事立会
豊田市	宮口城跡	宮上町二丁目	個人	H20.6.2	個人住宅	834	H20.6.30	工事立会
豊田市	瑞穂遺跡	本宮町二丁目	個人	H20.6.10	個人住宅	835	H20.6.30	工事立会
豊田市	七州城跡	常磐町一丁目	個人	H20.4.23	集合住宅	879	H20.7.3	発掘調査
豊田市	稲荷塚古墳	下林町一丁目	個人	H20.6.9	個人住宅	922	H20.7.15	発掘調査

豊田市	伊保城跡	保見町御山前	個人	H20.4.28	個人住宅	923	H20.7.15	工事立会
豊田市	宮口城跡	宮上町二丁目	(仮)豊田宮上土地区画整理組合発起人会代表	H20.6.2	区画整理	924	H20.7.15	工事立会
豊田市	寺部城関連遺跡	寺部町二丁目	個人	H20.6.10	その他建物	976	H20.7.16	工事立会
豊田市	拳母城跡(桜城)	元城町一丁目	東邦瓦斯株式会社 導管部長	H20.7.4	ガス	1026	H20.7.18	工事立会
豊田市	太戸遺跡	平戸橋町太戸	個人	H20.7.14	集合住宅	1159	H20.8.11	工事立会
豊田市	下西山塚状遺構	亀首町下西山	トヨタ紡織株式会社 取締役社長	H20.7.15	工場	1160	H20.8.11	工事立会
豊田市	島崎遺跡	島崎町石原	個人	H20.9.1	個人住宅	1474	H20.9.22	工事立会
豊田市	楨本城跡	楨本町大屋敷	築羽自治区 楨本町組長	H20.8.25	その他開発	1505	H20.9.25	工事立会
豊田市	梅坪遺跡	東梅坪町七丁目	個人	H20.9.8	個人住宅	1506	H20.9.25	工事立会
豊田市	平井大塚古墳・堂外戸遺跡・市木町沖田遺跡	平井町八丁目～市木町沖田地内	東邦瓦斯株式会社 導管部長	H20.9.17	ガス	1582	H20.10.1	工事立会
豊田市	神明遺跡	駕鴨町神明	個人	H20.9.16	個人住宅	1678	H20.10.15	発掘調査
豊田市	拳母城跡(桜城)	駕鴨町中屋敷	東邦瓦斯株式会社 導管部長	H20.10.8	ガス	1772	H20.10.30	工事立会
豊田市	高橋遺跡	市木町駿河	個人	H20.10.6	個人住宅	1773	H20.10.30	工事立会
豊田市	栃原遺跡	東山町二丁目	個人	H20.10.10	個人住宅	1919	H20.11.20	工事立会
豊田市	ホンゴ遺跡	明賀町アスガ	株式会社エヌ・ティ・ティ・ドコモ 常務 執行役員東海支社長	H20.10.28	電信電話	1920	H20.11.20	工事立会
豊田市	高橋遺跡	上野町八丁目	個人	H20.10.17	個人住宅	1921	H20.11.20	発掘調査
豊田市	寺部城関連遺跡	寺部町一丁目	個人	H20.10.27	個人住宅	1922	H20.11.20	工事立会
豊田市	高橋遺跡	高上二丁目	個人	H20.11.5	個人住宅	2022	H20.12.2	発掘調査
豊田市	瑞穂遺跡	十塚五丁目	個人	H20.11.5	集合住宅	2023	H20.12.2	工事立会
豊田市	瑞穂遺跡	元宮町二丁目	個人	H20.11.1	その他建物	2083	H20.12.4	工事立会
豊田市	船戸遺跡	小渡町船戸	ひまわりネットワーク株式会社 代表取締役社長	H20.11.13	その他建物	2092	H20.12.4	工事立会
豊田市	ヲニカタ遺跡	御所貝津町	株式会社エヌ・ティ・ティ・ドコモ 常務 執行役員東海支社長	H20.11.17	電信電話	2093	H20.12.4	工事立会
豊田市	西畑遺跡	黒田町西畑	株式会社エヌ・ティ・ティ・ドコモ 常務 執行役員東海支社長	H20.11.17	電信電話	2094	H20.12.4	工事立会
豊田市	瑞穂遺跡	元宮町三丁目	個人	H20.11.18	個人住宅	2095	H20.12.4	工事立会
豊田市	滝3号墳	御船町滝	株式会社メック 代表取締役	H20.11.18	その他建物	2096	H20.12.4	工事立会
豊田市	拳母城(七州城)跡	小坂本町三丁目、五丁目、六丁目	個人	H20.11.11		2107	H20.12.5	工事立会
豊田市	拳母城跡	神田町2丁目	個人	H20.11.21	集合住宅	2130	H20.12.9	工事立会
豊田市	田代城	下山田代町入北切	個人	H20.11.28	その他開発	2189	H20.12.18	工事立会
豊田市	瑞穂遺跡	元宮町3丁目	個人	H20.11.26	個人住宅	2190	H20.12.18	工事立会
豊田市	拳母城跡(七州城)	小坂本町八丁目	東邦瓦斯株式会社 導管部長	H20.12.11	ガス	2300	H21.1.5	工事立会
豊田市	瑞穂遺跡	元宮町3丁目	個人	H20.12.18	個人住宅	2356	H21.1.9	工事立会
豊田市	亀首遺跡	亀首町本郷	個人	H21.1.7	個人住宅	2406	H21.1.19	工事立会
豊田市	平井大塚古墳・堂外戸遺跡・沖田遺跡	平井町6丁目～市木町堂外戸地内	東邦瓦斯株式会社 導管部長	H21.1.7	ガス	2445	H21.1.22	工事立会
豊田市	亀首遺跡	舞木町神子造	個人	H21.1.15	個人住宅	2453	H21.1.22	工事立会
豊田市	寺部城関連遺跡	寺部町三丁目43番地の一部	個人	H21.1.22	個人住宅	2491	H21.1.29	工事立会
豊田市	細田窯	深見町細田	個人	H21.1.15	個人住宅	2492	H21.1.29	工事立会
豊田市	郷戸遺跡	木瀬町郷戸	個人	H21.1.15	個人住宅	2493	H21.1.29	工事立会
豊田市	瑞穂遺跡	元宮町地内	東邦瓦斯株式会社 導管部長	H21.1.20	ガス	2524	H21.2.5	工事立会
豊田市	上小田古瓦出土地	平戸橋町上小田	個人	H21.2.10	個人住宅	2657	H21.2.24	工事立会
豊田市	伊保遺跡	東保見町柵口、保見町榎堂坊	ミニストップ株式会社 代表取締役	H21.2.3	その他建物	2658	H21.2.24	工事立会
豊田市	上野下村城跡	上野町会下山	個人	H21.2.17	個人住宅	2699	H21.2.26	工事立会
豊田市	亀首遺跡	亀首町本郷	個人	H20.7.22	個人住宅	3182	H21.3.25	工事立会
豊田市	高橋遺跡	上野町5丁目	個人	H21.3.9	個人住宅	3232	H21.3.27	工事立会
設楽町	道善処刑の地(田峯屋敷A)	田峯字鐘鋳場	中部電力株式会社 新城営業所長	H20.5.15	その他開発	586	H20.6.2	工事立会
設楽町	中向遺跡	神田字中川内	株式会社エヌ・ティ・ティ・ドコモ 常務 執行役員東海支社長	H20.9.2	電信電話	1466	H20.9.22	工事立会
設楽町	中村遺跡	八橋字道下	株式会社エヌ・ティ・ティ・ドコモ 常務 執行役員東海支社長	H20.9.2	電信電話	1468	H20.9.22	工事立会
設楽町	坂下遺跡	東納庫字坂下	中部電力株式会社 新城営業所 所長	H21.2.16	その他開発	2697	H21.2.26	工事立会

東栄町	西貝津遺跡	大字振草字下粟代東貝津	株式会社エヌ・ティ・ティ・ドコモ 常務 執行役員東海支社長	H21.1.14	電信電話	2452	H21.1.22	工事立会
東栄町	設楽城	大字中設楽字城山	中設楽地区地域づくり推進協議 会「元気城山」会長	H21.1.23	その他開発	2488	H21.1.29	慎重工事
新城市	末旨遺跡	石田字東末旨	個人	H20.4.30	集合住宅	384	H20.5.14	工事立会
新城市	東田遺跡	富永字中ヤシキ	中部電力株式会社 新城営業所長	H20.5.21	その他開発	592	H20.6.2	工事立会
新城市	松尾遺跡	富永字遠松	個人	H20.6.26	個人住宅	930	H20.7.15	工事立会
新城市	新城城跡	西入船	個人	H20.8.15	個人住宅	1328	H20.9.1	慎重工事
新城市	末旨遺跡	石田字東末旨	中部電力株式会社 新城営業所長	H20.8.27	その他開発	1400	H20.9.10	工事立会
新城市	神田遺跡	富永字新知	中部電力株式会社 新城営業所長	H20.9.8	その他開発	1497	H20.9.25	工事立会
新城市	平井村古屋敷	平井地内	個人	H20.9.8	個人住宅	1574	H20.10.1	工事立会
新城市	松尾遺跡	富永字遠松	個人	H20.9.11	個人住宅	1575	H20.10.1	工事立会
新城市	杉山遺跡	杉山字野中	中部電力株式会社 新城営業所長	H20.10.14	その他開発	1779	H20.10.30	工事立会
新城市	洗林遺跡	有海字島	中部電力株式会社 新城営業所長	H20.11.5	その他開発	1929	H20.11.20	工事立会
新城市	市神遺跡	富沢字半田	中部電力株式会社 新城営業所長	H20.11.7	その他開発	2021	H20.12.2	工事立会
新城市	豊田屋敷跡	片山字宮ノ後	個人	H20.11.12	個人住宅	2084	H20.12.4	工事立会
新城市	中貝津遺跡	乗本字舟津	中部電力株式会社 新城営業所長	H20.11.28	その他開発	2192	H20.12.18	工事立会
新城市	西久保大屋敷遺跡	徳定字西久保	中部電力株式会社 新城営業所長	H20.12.16	その他開発	2318	H21.1.5	工事立会
新城市	中西遺跡	川合字中西	中部電力株式会社 新城営業所長	H20.12.26	その他開発	2351	H21.1.9	工事立会
新城市	増瑞寺屋敷遺跡	富永字高津他	豊橋鉄道株式会社 代表取締役	H20.12.22	その他開発	2352	H21.1.9	慎重工事
新城市	増瑞寺屋敷跡	富永字高津、北貝津	豊橋鉄道株式会社 代表取締役	H21.1.6	その他開発	2378	H21.1.13	慎重工事
新城市	長篠戦役設楽原決戦場跡	川路字連吾	個人	H21.2.4	その他建物	2596	H21.2.16	工事立会
新城市	観音前遺跡	稲木字彼岸田	八幡社 代表役員	H21.2.12	その他開発	2650	H21.2.24	工事立会
新城市	藪前遺跡	平井字藪添	個人	H21.2.13	その他建物	2651	H21.2.24	工事立会
新城市	西野々遺跡	長篠字西野々	中部電力株式会社 新城営業所長	H21.2.16	その他開発	2656	H21.2.24	工事立会
新城市	平井村古屋敷	平井字野池	個人	H21.3.16	個人住宅	3180	H21.3.25	工事立会
豊橋市	東籠田古窯	東細谷町字籠田東	アブドハディー貿易株式会社 代表取締役	H20.3.28	その他建物	95	H20.4.11	工事立会
豊橋市	大蚊里貝塚	大村町字高之城	個人	H20.4.7	個人住宅	194	H20.4.18	工事立会
豊橋市	二連木城址	仁連木町	個人	H20.4.1	個人住宅	377	H20.5.14	発掘調査
豊橋市	曲松遺跡	大岩田字曲松	大東建託株式会社 豊橋支店	H20.5.1	集合住宅	539	H20.5.26	工事立会
豊橋市	斗セキ古窯	大清水町字大清水、大崎町字 広沢	コスモ石油株式会社名古屋支店 長	H20.5.8	その他開発	540	H20.5.26	慎重工事
豊橋市	居村遺跡	北岩田一丁目	株式会社本陣 代表取締役	H20.5.12	宅地造成	546	H20.5.26	発掘調査
豊橋市	西浦遺跡	石巻町中瀬古	個人	H20.5.23	個人住宅	716	H20.6.12	工事立会
豊橋市	二連木城址	仁連木町	個人	H20.6.23	個人住宅	928	H20.7.15	発掘調査
豊橋市	津森遺跡	西高師町字船渡	個人	H20.5.28	個人住宅	1050	H20.7.28	工事立会
豊橋市	稲荷前遺跡	牛川町字西郷	個人	H20.7.8	集合住宅	1153	H20.8.11	発掘調査
豊橋市	稲荷前遺跡	牛川町字西郷	個人	H20.7.8	集合住宅	1154	H20.8.11	発掘調査
豊橋市	二連木城址	仁連木町	個人	H20.8.21	個人住宅	1397	H20.9.11	発掘調査
豊橋市	吉田城址	八町通二丁目	個人	H20.8.29	個人住宅	1495	H20.9.25	工事立会
豊橋市	居村遺跡	北岩田一丁目	株式会社花田工務店 代表取締役	H20.9.6	個人住宅	1496	H20.9.25	工事立会
豊橋市	中瀬古館址	野依町字中瀬古	個人	H20.9.4	個人住宅	1587	H20.10.1	工事立会
豊橋市	下条堀内古屋敷址	下条東町字石塚	個人	H20.10.10	個人住宅	1833	H20.11.5	工事立会
豊橋市	津森遺跡	西高師町船渡	個人	H21.1.16	個人住宅	2490	H21.1.29	工事立会
豊川市	城の腰遺跡	萩町二反田	個人	H20.4.2	個人住宅	195	H20.4.18	工事立会
豊川市	下六光寺遺跡	八幡町下六光寺	個人	H20.4.8	個人住宅	196	H20.4.18	工事立会
豊川市	下手大屋敷遺跡	東上町大屋敷	個人	H20.4.18	個人住宅	320	H20.5.7	工事立会
豊川市	本野原遺跡	新豊町一丁目	個人	H20.4.15	集合住宅	380	H20.5.14	工事立会
豊川市	本野原遺跡	西豊町三丁目	東洋地所株式会社 代表取締役	H20.5.9	個人住宅	532	H20.5.26	慎重工事
豊川市	天間遺跡	平尾町天間	個人	H20.5.27	個人住宅	613	H20.6.4	工事立会

豊川市	白鳥遺跡	久保町上見堂	個人	H20.6.9	個人住宅	831	H20.6.30	工事立会
豊川市	勝山城跡	三上町勝山	三上川東七区長	H20.6.19	その他建物	918	H20.7.15	工事立会
豊川市	松平居館跡	大木町中曾根	個人	H20.8.5	個人住宅	1239	H20.8.18	工事立会
豊川市	白鳥遺跡	八幡町上宿	個人	H20.8.21	その他建物	1391	H20.9.11	工事立会
豊川市	船山第1号墳	八幡町上宿	個人	H20.8.21	集合住宅	1392	H20.9.11	工事立会
豊川市	御馬城跡	御津町御馬塩入	サーラ住宅株式会社 代表取締役	H20.9.1	宅地造成	1469	H20.9.22	慎重工事
豊川市	白鳥遺跡	久保町社地	個人	H20.9.9	集合住宅	1502	H20.9.25	工事立会
豊川市	白鳥遺跡	白鳥町下郷中、白鳥町二丁目	個人	H20.10.6	宅地造成	1761	H20.10.30	工事立会
豊川市	白鳥遺跡	白鳥町下郷中	個人	H20.10.6	個人住宅	1762	H20.10.30	工事立会
豊川市	丁畑遺跡	牧野町丁畑	個人	H20.10.31	個人住宅	1918	H20.11.20	工事立会
豊川市	牛久保城跡	牛久保町城跡	個人	H20.11.5	個人住宅	2020	H20.12.2	工事立会
豊川市	白鳥遺跡	白鳥町5丁目、下郷中	個人	H20.11.20	個人住宅	2157	H20.12.18	慎重工事
豊川市	北裏遺跡	中央通2丁目	株式会社ヒデハウジング	H21.1.5	集合住宅	2372	H21.1.13	工事立会
豊川市	長沢城跡	長沢町午新	個人	H21.1.5	宅地造成	2411	H21.1.19	工事立会
豊川市	下手大屋敷遺跡	東上町大屋敷	個人	H21.1.9	個人住宅	2417	H21.1.19	慎重工事
豊川市	大池遺跡	一宮町大池	個人	H21.1.14	個人住宅	2448	H21.1.22	工事立会
豊川市	本野原遺跡	東豊町二丁目	個人	H21.3.3	集合住宅	2762	H21.3.6	工事立会
豊川市	丁畑遺跡	牧野町丁畑	個人	H21.3.2	個人住宅	2763	H21.3.6	慎重工事
豊川市	広貝津遺跡	千両町広貝津地内	個人	H21.3.10	その他建物	3173	H21.3.25	慎重工事
豊川市	白鳥遺跡	白鳥町下郷中	個人	H21.3.13	個人住宅	3183	H21.3.25	工事立会
豊川市	高坂遺跡	御津町豊沢石堂野	個人	H21.3.19	個人住宅	3229	H21.3.27	工事立会
豊川市	白鳥遺跡	豊川西部土地区画整理事業	個人	H21.3.19	集合住宅	3230	H21.3.27	工事立会
蒲郡市	堀ノ内遺跡	金平町堀ノ内	株式会社匠工房 代表取締役	H20.10.14	個人住宅	1913	H20.11.20	工事立会
田原市	吉胡遺跡	大字吉胡字中新地、矢崎	中部電力株式会社 執行役員岡崎支店長	H20.3.27	その他建物	176	H20.4.17	工事立会
田原市	公文所跡	野田町保井堀	中部電力株式会社豊橋営業所 田原サービスステーション所長	H20.4.25	その他開発	385	H20.5.14	慎重工事
田原市	八幡上遺跡(田戸見貝塚)	小中山町八幡上	中部電力株式会社豊橋営業所 田原サービスステーション所長	H20.4.25	その他開発	386	H20.5.14	慎重工事
田原市	籠田遺跡	野田町字津口、籠田	個人	H20.5.16	個人住宅	663	H20.6.12	慎重工事
田原市	御堂崎遺跡	谷熊町御堂崎	中部電力株式会社豊橋営業所 田原サービスステーション所長	H20.6.6	その他開発	775	H20.6.19	慎重工事
田原市	吉胡郷仲遺跡	吉胡町郷中	個人	H20.6.16	個人住宅	846	H20.6.30	慎重工事
田原市	羽根貝塚、畠村陣屋跡	福江町中紺屋瀬古	福井酒造株式会社 代表取締役	H20.8.8	その他建物	1321	H20.9.1	慎重工事
田原市	清水貝塚	中山町清水	中部電力株式会社豊橋営業所 田原サービスステーション所長	H20.9.1	その他開発	1498	H20.9.16	工事立会
田原市	取手遺跡	加治町取手	個人	H20.9.24	個人住宅	1670	H20.10.15	慎重工事
田原市	八幡上遺跡	小中山町八幡上	中部電力株式会社豊橋営業所 田原サービスステーション所長	H20.10.14	その他開発	1778	H20.10.30	慎重工事
田原市	椀銅鏝出土地	伊川津町倉ヶ脇	中部電力株式会社豊橋営業所 田原サービスステーション所長	H20.10.7	その他開発	1780	H20.10.30	慎重工事
田原市	八幡上遺跡	小中山町八幡上	個人	H20.10.20	個人住宅	1801	H20.11.4	工事立会
田原市	大本貝塚	伊川津町大本	中部電力株式会社豊橋営業所 田原サービスステーション所長	H20.10.21	その他開発	1812	H20.11.4	工事立会
田原市	雁合遺跡	大久保町田尻、野畑	個人	H20.10.22	その他建物	1813	H20.11.4	慎重工事
田原市	坪沢第10号窯、坪沢第11号窯	加治町稲葉	中部電力株式会社豊橋営業所 田原サービスステーション所長	H20.11.5	その他開発	2029	H20.12.2	工事立会
田原市	大本貝塚	田原町伊川津町大本	中部電力株式会社豊橋営業所 田原サービスステーション所長	H20.12.3	その他開発	2339	H21.1.6	工事立会
田原市	大草遺跡	伊良湖町池下	中部電力株式会社豊橋営業所 田原サービスステーション所長	H21.1.13	その他開発	2495	H21.1.29	慎重工事
田原市	保美貝塚	保美町平城	有限会社横江弘具 代表取締役	H21.2.10	その他開発	2649	H21.2.24	工事立会
田原市	富士手A古窯跡、富士手B古窯跡、仲第1号窯	南神戸町大北、南町	中部電力株式会社豊橋営業所 田原サービスステーション所長	H21.3.11	その他開発	3215	H21.3.27	工事立会
田原市	沢山9号墳	小塩津町沢	個人	H21.3.11	土砂採取	3216	H21.3.27	慎重工事
小坂井町	坂地遺跡	小坂井篠東坂地土地区画整理地内	個人	H20.4.11	個人住宅	193	H20.4.18	慎重工事
小坂井町	若宮遺跡	小坂井篠東坂地土地区画整理地内	個人	H20.4.17	集合住宅	321	H20.5.7	慎重工事
小坂井町	若宮遺跡	小坂井篠東坂地土地区画整理事業地内	積水ハウス株式会社 豊橋支店長	H20.5.2	個人住宅	403	H20.5.14	慎重工事
小坂井町	坂地遺跡	小坂井篠東坂地土地区画整理事業地内	個人	H20.5.12	個人住宅	548	H20.5.26	工事立会

小坂井町	若宮遺跡	小坂井篠束坂地土地地区画整理事業地内	個人	H20.5.15	集合住宅	550	H20.5.26	工事立会
小坂井町	欠山遺跡	大字小坂井字欠山	個人	H20.5.30	個人住宅	661	H20.6.12	工事立会
小坂井町	坂地遺跡	小坂井篠束坂地土地地区画整理地内	個人	H20.5.28	個人住宅	662	H20.6.12	工事立会
小坂井町	若宮遺跡	小坂井篠束坂地土地地区画整理事業	積水ハウス株式会社 豊橋支店長	H20.6.4	個人住宅	766	H20.6.19	慎重工事
小坂井町	若宮遺跡	小坂井篠束坂地土地地区画整理事業地内	積水ハウス株式会社 豊橋支店長	H20.6.4	個人住宅	767	H20.6.19	慎重工事
小坂井町	若宮遺跡	小坂井篠束坂地土地地区画整理事業地内	積水ハウス株式会社 豊橋支店長	H20.6.4	個人住宅	768	H20.6.19	慎重工事
小坂井町	欠山遺跡	小坂井欠山	五社稲荷社代表責任役員	H20.6.2	その他建物	837	H20.6.30	工事立会
小坂井町	坂地遺跡	篠束坂地土地地区画整理地内	個人	H20.7.29	個人住宅	1179	H20.8.11	工事立会
小坂井町	若宮遺跡	篠束坂地土地地区画整理地内	個人	H20.7.25	個人住宅	1180	H20.8.11	慎重工事
小坂井町	塚塚岩跡	大字小坂井字榎王	報徳院庫裡再建設委員会 委員長	H20.7.25	その他建物	1181	H20.8.11	工事立会
小坂井町	郷中遺跡	大字篠束字郷中	個人	H20.10.29	集合住宅	1916	H20.11.20	工事立会
小坂井町	郷中遺跡	大字篠束字東宮	個人	H20.12.4	個人住宅	2186	H20.12.18	慎重工事
小坂井町	若宮遺跡	小坂井篠束坂地土地地区画整理事業区域内	個人	H20.12.19	個人住宅	2340	H21.1.6	慎重工事
小坂井町	坂地遺跡	大字宿字坂地	小坂井篠束坂地土地地区画整理組合 山内大太郎	H21.1.5	公園造成	2418	H21.1.19	工事立会
小坂井町	郷中遺跡	大字篠束字郷中～大字篠束字東宮	中部ガス株式会社豊橋供給センター所長	H21.1.14	ガス	2450	H21.1.22	工事立会
小坂井町	倉屋敷遺跡	大字小坂井字才ノ木	個人	H21.1.28	個人住宅	2553	H21.2.9	工事立会

94条による通知

市町村名	遺跡の名称	所在地	届出・通知者	届出日付 ¹	工事の目的	通知文書番号 20教生 日付		指示事項
名古屋市	千音寺遺跡	中川区富田町大字千音寺字三角地内	名古屋市上下水道局長	H20.3.26	水道	90	H20.4.11	慎重工事
名古屋市	正木町遺跡	中区正木一丁目	西日本電信電話株式会社 取締役名古屋支店長	H20.3.6	電信電話	91	H20.4.11	慎重工事
名古屋市	志賀公園遺跡	北区西志賀町三丁目	西日本電信電話株式会社 取締役名古屋支店長	H20.4.3	電信電話	92	H20.4.11	慎重工事
名古屋市	名古屋城三の丸遺跡	中区三の丸一丁目	西日本電信電話株式会社 取締役名古屋支店長	H20.4.4	電信電話	93	H20.4.11	工事立会
名古屋市	堀越町遺跡	西区南堀越二丁目	西日本電信電話株式会社 取締役名古屋支店長	H20.4.3	電信電話	94	H20.4.11	工事立会
名古屋市	貞養院遺跡、幅下遺跡	西区幅下一丁目	名古屋市上下水道局長	H20.4.11	水道	223	H20.4.18	慎重工事
名古屋市	平田城跡	西城区町	名古屋市上下水道局長	H20.4.11	水道	224	H20.4.18	慎重工事
名古屋市	竪三蔵通遺跡	中区栄一丁目地内	名古屋市上下水道局長	H20.5.12	下水道	583	H20.6.2	慎重工事
名古屋市	中丸町遺跡	北区平手町一丁目	名古屋市上下水道局長	H20.5.12	水道	584	H20.6.2	工事立会
名古屋市	高蔵遺跡	熱田区高蔵町	名古屋市上下水道局長	H20.5.12	下水道	585	H20.6.2	工事立会
名古屋市	西志賀遺跡	西区貝田町一丁目	西日本電信電話株式会社 取締役名古屋支店長	H20.5.29	電信電話	705	H20.6.12	慎重工事
名古屋市	高蔵遺跡	熱田区花町	名古屋市上下水道局長	H20.6.2	下水道	707	H20.6.12	工事立会
名古屋市	朝日遺跡群	西区浮野町	名古屋市上下水道局長	H20.6.4	下水道	708	H20.6.12	工事立会
名古屋市	桜台高校遺跡	南区霞町地内	名古屋市上下水道局 西配水事務所長	H20.5.30	水道	709	H20.6.12	工事立会
名古屋市	日比津西遺跡	中村区諏訪町一丁目地内	名古屋市上下水道局長	H20.5.16	水道	731	H20.6.12	慎重工事
名古屋市	平手町遺跡	北区平手町一丁目	名古屋市健康福祉局長	H20.6.16	その他建物	828	H20.6.30	発掘調査
名古屋市	朝日遺跡群東南部	西区長先町	西日本電信電話株式会社 取締役名古屋支店長	H20.6.18	電信電話	912	H20.7.15	慎重工事
名古屋市	桜台高校遺跡	南区若草町から霞町	名古屋市南土木事務所長	H20.6.17	道路	913	H20.7.15	工事立会
名古屋市	朝日遺跡群東南部	西区長先町	西日本電信電話株式会社 取締役名古屋支店長	H20.6.23	電信電話	915	H20.7.15	慎重工事
名古屋市	竪三蔵通遺跡	中区栄一丁目	西日本電信電話株式会社 取締役名古屋支店長	H20.7.1	電信電話	1028	H20.7.18	慎重工事
名古屋市	桜台高校遺跡	南区若草町	名古屋市上下水道局長	H20.7.1	下水道	1029	H20.7.18	工事立会
名古屋市	矢切遺跡	緑区鳴海町矢切	名古屋市緑土木事務所長	H20.7.4	道路ほか	1040	H20.7.22	慎重工事
名古屋市	名古屋城三の丸遺跡	中区三の丸二丁目	愛知県警察本部長	H20.7.15	その他建物	1044	H20.7.29	慎重工事
名古屋市	堀越町遺跡	西区南堀越二丁目	名古屋市環境局長	H20.7.9	その他建物	1095	H20.8.5	発掘調査
名古屋市	貞養院遺跡	西区幅下一丁目	名古屋市上下水道局長	H20.7.8	下水道	1096	H20.8.4	工事立会
名古屋市	南野町遺跡	南区南野一丁目	名古屋市上下水道局長	H20.7.7	下水道	1097	H20.8.4	慎重工事
名古屋市	朝日遺跡群東南部	西区中沼	春日町長	H20.6.24	下水道	1098	H20.8.11	発掘調査
名古屋市	西志賀遺跡	北区西志賀町二丁目	名古屋市北土木事務所長	H20.7.10	道路	1099	H20.8.4	慎重工事

名古屋市	上堀越町遺跡	西区上堀越町一～四丁目	名古屋市上下水道局長	H20.8.11	水道	1341	H20.9.1	慎重工事
名古屋市	朝日遺跡群東南部	西区長先町	西日本電信電話株式会社 取締役名古屋支店長	H20.8.11	電信電話	1342	H20.9.1	慎重工事
名古屋市	古沢町遺跡	中区伊勢山一丁目	西日本電信電話株式会社 取締役名古屋支店長	H20.8.7	電信電話	1343	H20.9.1	慎重工事
名古屋市	小幡長塚古墳	守山区小幡四丁目	名古屋市長	H20.8.18	道路	1344	H20.9.1	発掘調査
名古屋市	戸田B遺跡	中川区戸田二丁目	名古屋市長	H20.9.8	その他建物	1518	H20.9.25	慎重工事
名古屋市	瑞穂遺跡	瑞穂区牧野	名古屋市長	H20.9.8	その他建物	1519	H20.9.25	工事立会
名古屋市	正木町遺跡	中区正木一丁目	名古屋市長	H20.9.8	その他建物	1521	H20.9.25	慎重工事
名古屋市	西城遺跡、小幡城跡	守山区西城二丁目	名古屋市長	H20.9.8	その他建物	1522	H20.9.25	慎重工事
名古屋市	千音寺遺跡	中川区富田町千音寺川原田	名古屋市上下水道局長	H20.9.10	下水道	1569	H20.10.1	工事立会
名古屋市	小本A遺跡	中川区小本本町一丁目地内	名古屋市上下水道局長	H20.9.22	下水道	1683	H20.10.15	慎重工事
名古屋市	綿神社遺跡	北区元志賀町二丁目地内	名古屋市上下水道局長	H20.9.19	下水道	1684	H20.10.15	慎重工事
名古屋市	稲生遺跡	西区稲生町字杖先地内	名古屋市上下水道局長	H20.8.29	下水道	1685	H20.10.15	慎重工事
名古屋市	堀越町遺跡	西区南堀越地先	国土交通省中部地方整備局 庄内川河川事務所長	H20.10.15	河川	1764	H20.10.31	慎重工事
名古屋市	鶴舞小学校遺跡	昭和区鶴舞一丁目	名古屋市上下水道局長	H20.10.3	下水道	1793	H20.10.30	慎重工事
名古屋市	矢切遺跡	緑区鳴海町字矢切地内	名古屋市上下水道局長	H20.9.2	水道	1821	H20.11.4	慎重工事
名古屋市	高蔵遺跡	熱田区高蔵町地内	西日本電信電話株式会社名古屋支店 取締役名古屋支店長	H20.10.2	電信電話	1822	H20.11.4	慎重工事
名古屋市	見晴台遺跡	南区白雲町	名古屋市子ども青少年局長	H20.10.15	その他建物	1823	H20.11.4	工事立会
名古屋市	小本B遺跡	中川区押元町一丁目地内	名古屋市上下水道局長	H20.10.17	水道	1824	H20.11.4	慎重工事
名古屋市	名古屋城三の丸遺跡	中区三の丸四丁目	愛知県警察本部長	H20.11.17	水道	2003	H20.11.27	工事立会
名古屋市	矢切遺跡	緑区鳴海町矢切地内	名古屋市上下水道局長	H20.11.5	下水道	2042	H20.12.1	工事立会
名古屋市	平手町遺跡(2-26)	北区平手町1丁目～西区貝田町1丁目 地先	西日本電信電話株式会社名古屋支店 取締役名古屋支店長	H20.11.25	電信電話	2173	H20.12.18	慎重工事
名古屋市	大森遺跡	守山区向台三丁目	名古屋市上下水道局長	H20.11.25	下水道	2174	H20.12.18	工事立会
名古屋市	鶴舞小学校遺跡	昭和区鶴舞1丁目	名古屋市上下水道局長	H20.11.26	下水道	2187	H20.12.18	慎重工事
名古屋市	八幡山古墳	昭和区山脇町1丁目	名古屋市上下水道局長	H20.11.26	下水道	2188	H20.12.18	工事立会
名古屋市	十六町1丁目遺跡	瑞穂区十六町1丁目地内	西日本電信電話株式会社 取締役名古屋支店長	H20.12.4	電信電話	2200	H20.12.18	慎重工事
名古屋市	山崎町3丁目遺跡	南区呼続二丁目付近	名古屋市上下水道局長	H20.12.2	下水道	2201	H20.12.18	慎重工事
名古屋市	玉の井遺跡	熱田区玉の井町地内	名古屋市上下水道局長	H20.12.2	下水道	2202	H20.12.18	工事立会
名古屋市	津賀田遺跡	瑞穂区津賀田町2丁目地内	西日本電信電話株式会社 取締役名古屋支店長	H20.12.18	電信電話	2357	H21.1.9	慎重工事
名古屋市	名古屋城三の丸遺跡	中区三の丸一丁目	名古屋市上下水道局長	H21.1.7	下水道	2408	H21.1.19	工事立会
名古屋市	貞養院跡	西区幅下一丁目	名古屋市西土木事務所長	H21.1.9	道路	2409	H21.1.19	慎重工事
名古屋市	名古屋城三の丸遺跡	中区三の丸三丁目	愛知県公安委員会	H21.1.8	その他建物	2434	H21.1.21	慎重工事
名古屋市	平手町遺跡	北区平手町1丁目	名古屋市上下水道局長	H21.1.16	水道	2447	H21.1.22	慎重工事
名古屋市	小幡長塚古墳	守山区小幡四丁目地内	名古屋市上下水道局長	H21.1.19	下水道	2499	H21.1.29	工事立会
名古屋市	瑞穂遺跡	瑞穂区豊岡通2丁目	西日本電信電話株式会社 取締役名古屋支店長	H21.1.21	電信電話	2500	H21.1.29	慎重工事
名古屋市	正木町遺跡	中区正木二丁目	西日本電信電話株式会社 取締役名古屋支店長	H21.1.21	電信電話	2501	H21.1.29	慎重工事
名古屋市	鳴海廃寺	緑区鳴海町矢切	名古屋市長	H21.1.22	学校	2502	H21.1.29	慎重工事
名古屋市	小幡長塚古墳	守山区小幡四丁目地内	名古屋市上下水道局長	H21.1.26	水道	2554	H21.2.16	工事立会
名古屋市	名古屋城三の丸遺跡	中区三の丸二丁目	愛知県警察本部長	H21.2.2	その他開発	2565	H21.2.9	工事立会
名古屋市	芦辺町遺跡	北区芦辺町2丁目地内	西日本電信電話株式会社 取締役名古屋支店長	H21.2.2	電信電話	2589	H21.2.16	慎重工事
名古屋市	春日野町遺跡	南区春日野町地内	名古屋市上下水道局長	H21.2.13	水道	2652	H21.2.24	工事立会
名古屋市	未盛城	千種区城山町2丁目地内	名古屋市上下水道局長	H21.2.14	下水道	2653	H21.2.24	工事立会
名古屋市	正木町遺跡	中区正木一丁目地先	西日本電信電話株式会社 取締役名古屋支店長	H21.2.9	電信電話	2654	H21.2.24	慎重工事
名古屋市	桜田貝塚、貝塚町遺跡	南区見晴町、弥生町地内	名古屋市南土木事務所長	H21.2.4	公園造成	2655	H21.2.24	工事立会
名古屋市	烏森城跡、烏森C遺跡	中村区烏森町6丁目地内	名古屋市上下水道局長	H21.2.24	水道	2709	H21.3.4	工事立会 慎重工事
名古屋市	見晴台遺跡、桜田貝塚 貝塚町遺跡	南区見晴町、弥生町地内	名古屋市南土木事務所長	H20.9.19	公園造成	2738	H21.3.31	工事立会
名古屋市	見晴台遺跡	南区白雲町地内	名古屋市南土木事務所長	H20.9.19	公園造成	2739	H21.3.31	慎重工事
名古屋市	志賀城跡、志賀公園遺跡 西志賀遺跡、平手町遺跡	北区平手町1丁目	名古屋市上下水道局長	H21.3.3	下水道	3223	H21.3.27	工事立会
名古屋市	片山神社遺跡	東区芳野1丁目	西日本電信電話株式会社 取締役名古屋支店長	H21.3.13	電信電話	3224	H21.3.27	慎重工事

名古屋市	瑞穂遺跡	瑞穂区豊岡通2丁目	西日本電信電話株式会社 取締役名古屋支店長	H21.3.12	電信電話	3225	H21.3.27	慎重工事
名古屋市	朝日遺跡群東南部	西区中沼町	名古屋市上下水道局長	H21.3.11	水道	3226	H21.3.27	慎重工事
瀬戸市	桑下城跡	上田野町	愛知県尾張建設事務所長	H20.3.10	道路	185	H20.4.16	発掘調査
瀬戸市	内田町遺跡	内田町二丁目	愛知県警察本部長	H20.4.10	その他建物	293	H20.5.7	発掘調査
春日井市	松河戸遺跡	松河戸土地区画整理事業地 内	春日井市長	H20.5.16	区画整理	3172	H21.3.25	慎重工事
江南市	上源寺遺跡	北山町西	江南市長	H20.5.16	学校	553	H20.5.26	慎重工事
小牧市	南外山遺跡	大字北外山字東浦	小牧市長	H20.5.27	区画整理	676	H20.6.12	発掘調査
小牧市	南外山遺跡	大字南外山字東浦	小牧市長	H20.5.27	区画整理	677	H20.6.12	発掘調査
小牧市	南外山遺跡	大字南外山字北浦	小牧市長	H20.5.27	区画整理	678	H20.6.12	発掘調査 慎重工事
小牧市	南外山遺跡	大字南外山字北浦	小牧市長	H20.8.20	区画整理	1388	H20.9.11	工事立会
小牧市	下末古墳	大字下末字西屋敷地内	小牧市長	H21.2.17	その他建物	2663	H21.2.24	工事立会
稲沢市	下津長田遺跡、下津小井戸 遺跡、下津北山遺跡	下津鞍掛町ほか	稲沢市長	H20.5.29	区画整理	679	H20.6.12	慎重工事
稲沢市	大宮廻遺跡	大塚北三丁目	愛知県教育委員会教育長	H20.11.4	その他開発	2073	H20.12.3	慎重工事
稲沢市	大宮廻遺跡	大塚北3丁目	愛知県教育委員会教育長	H20.11.4	その他開発	2073	H20.12.3	慎重工事
豊明市	勅使池遺跡 勅使池中世1号窯遺跡	沓掛町勅使	愛知県尾張農林水産事務所 所長	H20.9.30	農業関連	1845	H20.11.14	工事立会
日進市	岩崎城跡	岩崎町市場	日進市長	H20.6.16	下水道	911	H20.7.15	工事立会
清須市	清洲城下町遺跡	清洲古城	清須市長	H20.7.15	その他建物	1092	H20.8.4	工事立会
清須市	清洲城下町遺跡	新清洲二丁目から三丁目	名古屋市上下水道局長	H20.8.5	水道	1235	H20.8.18	工事立会
清須市	清洲城下町遺跡	朝日愛宕地内	名古屋市上下水道局長	H20.8.22	水道	1387	H20.9.11	工事立会
清須市	清洲城下町遺跡	新清洲一丁目	愛知県知事	H20.10.7	その他建物	1718	H20.10.27	工事立会
清須市	清洲城下町遺跡	新清洲二丁目、三丁目	清須市長	H20.11.4	下水道	2041	H20.12.1	工事立会
清須市	清洲城下町遺跡	清洲	清須市長	H20.10.20	学校	2045	H20.10.30	発掘調査
清須市	清洲城下町遺跡	一場地内始め	愛知県尾張建設事務所長	H21.3.3	下水道	2775	H21.3.9	工事立会
北名古屋市	八幡西遺跡	熊之庄新宮	北名古屋市長	H20.10.1	道路	1786	H20.10.30	工事立会
北名古屋市	弥勒寺遺跡	西之保	北名古屋市長	H21.2.27	道路	2765	H21.3.6	工事立会
春日町	朝日遺跡	大字下之郷字江先	春日町長	H20.6.24	下水道	916	H20.7.16	発掘調査
愛西市	日置八幡神社遺跡	日置町	愛知県海部農林水産事務所長	H20.6.19	河川	948	H20.7.10	工事立会
愛西市	日置本郷B遺跡	日置地内	愛知県海部建設事務所長	H21.1.22	道路	2568	H21.2.10	発掘調査
甚目寺町	甚目寺遺跡	大字甚目寺字西大門地内	甚目寺町長	H20.8.5	下水道	1224	H20.8.18	工事立会
甚目寺町	甚目寺遺跡	大字甚目寺字西大門地内	甚目寺町長	H20.8.5	下水道	1225	H20.8.18	慎重工事
甚目寺町	甚目寺遺跡	大字甚目寺字茶之木田地内 ～西大門地内	名古屋市上下水道局長	H20.8.31	水道	1475	H20.9.22	慎重工事
甚目寺町	甚目寺遺跡	大字甚目寺字西地内	名古屋市上下水道局長	H20.8.31	水道	1476	H20.9.22	慎重工事
甚目寺町	甚目寺遺跡	大字甚目寺字西大門及び乾 出地内	名古屋市上下水道局長	H20.9.12	水道	1568	H20.10.1	慎重工事
甚目寺町	甚目寺遺跡	大字甚目寺字寺東門前地内	甚目寺町長	H20.10.14	水道	1788	H20.10.30	慎重工事
東海市	東畑遺跡、畑間遺跡	大田町畑間ほか	東海市長	H20.4.30	区画整理	407	H20.5.14	発掘調査
東海市	畑間遺跡	大田町前田地内	東海市長	H21.1.22	区画整理	2494	H21.1.29	工事立会
東海市	松崎貝塚	大田町上浜田	愛知県知多建設事務所長	H21.2.19	鉄道	2733	H21.3.3	工事立会
武豊町	若宮貝塚	若宮	愛知県教育委員会教育長	H21.2.26	その他開発	2732	H21.3.3	工事立会
岡崎市	細川城跡	細川町ほか	岡崎市長	H20.4.8	道路	225	H20.4.18	工事立会
岡崎市	真宮遺跡	六名一丁目ほか	岡崎市長	H20.4.8	道路	226	H20.4.18	工事立会
岡崎市	北野廃寺跡	北野町字高塚、字東山、字郷 裏	岡崎市長	H20.3.4	水道	502	H20.5.21	工事立会
岡崎市	岡崎城跡	康生通地内	岡崎市長	H20.5.12	その他開発	512	H20.5.22	工事立会
岡崎市	小針城跡	小針町字城跡	岡崎市長	H20.7.23	下水道	1184	H20.8.11	工事立会
岡崎市	岡崎城跡	康生町	岡崎市長	H20.12.10	その他開発	2284	H21.1.5	工事立会
岡崎市	西牧野遺跡	牧平町	中日本高速道路(株)名古屋支社 豊田工事事務所所長	H21.1.9	道路	3136	H21.3.17	発掘調査
刈谷市	宮東第1号貝塚	泉田町地内	刈谷市長	H20.6.10	下水道	758	H20.6.19	工事立会
刈谷市	半崎貝塚、大西貝塚、大西 東貝塚、大西南貝塚	泉田町地内	刈谷市長	H20.7.30	下水道	1183	H20.8.11	工事立会
刈谷市	小垣江貝塚	小垣江町地内	刈谷市長	H20.10.1	下水道	1688	H20.10.15	工事立会
刈谷市	半城土貝塚	半城土町西裏地内	刈谷市長	H20.10.7	下水道	1785	H20.10.30	工事立会
安城市	二子古墳ほか	堀内町地内ほか	安城市長	H20.4.23	下水道	410	H20.5.14	工事立会

安城市	本郷遺跡	城ヶ入町地内	安城市長	H20.4.23	下水道	411	H20.5.14	工事立会
安城市	三ツ塚第3号墳ほか	古井町地内	安城市長	H20.4.23	下水道	412	H20.5.14	工事立会
安城市	安城陣屋跡ほか	安城町地内ほか	安城市長	H20.4.23	下水道	413	H20.5.14	工事立会
安城市	塔之元遺跡	桜井町塔元	安城市長	H20.3.12	道路	980	H20.7.15	発掘調査
安城市	本證寺境内地	野寺町野寺	安城市長	H20.12.26	その他建物	2375	H21.1.13	工事立会
西尾市	岡島遺跡	岡島町郷西	西尾市土地開発公社 理事長	H20.7.7	その他開発	1030	H20.7.18	発掘調査
西尾市	枯木宮貝塚、若宮西遺跡	巨海町若宮西	西尾市長	H20.9.18	学校	1686	H20.10.15	工事立会
西尾市	八王子貝塚	上町八王子	西尾幡豆広域連合 広域連合長	H20.11.14	水道	2044	H20.12.1	工事立会
吉良町	東条城跡	大字駿馬字城山	吉良町教育委員会教育長	H20.11.4	その他建物	1880	H20.11.6	工事立会
吉良町	岡山南遺跡	大字木田字石橋	愛知県西三河建設事務所長	H20.11.26	道路	2117	H20.12.9	発掘調査
幸田町	若堀城跡	大字本丸地内	幸田町長	H20.4.23	道路	322	H20.5.7	工事立会
豊田市	丸根遺跡	野見町七丁目	豊田市教育委員会教育長	H20.6.10	その他開発	757	H20.6.19	工事立会
豊田市	安代城跡	富岡町豊岡、日向	国土交通省中部地方整備局 名四国道事務所長	H20.8.1	道路	1217	H20.8.18	工事立会
豊田市	塚越遺跡	本徳町登り	豊田加茂農林水産事務所長	H20.7.29	農業関連	1223	H20.8.18	工事立会
豊田市	上原遺跡	上原町西山地内	豊田市長	H20.9.5	道路	1525	H20.9.25	工事立会
豊田市	伊保遺跡	保見町権堂坊	豊田市長	H20.9.17	その他建物	1570	H20.10.1	工事立会
豊田市	大井平道下遺跡	稲武町大井平道下	豊田市長	H20.9.19	公園造成	1790	H20.10.30	工事立会
豊田市	小ミツク保遺跡、山洞遺跡	明賀町山洞	豊田市長	H20.9.29	道路	1791	H20.10.30	工事立会
豊田市	栃原遺跡	東山町二丁目	豊田市事業管理者	H20.10.22	水道	2040	H20.12.1	工事立会
豊田市	植田遺跡	足助町地内	豊田加茂建設事務所長	H20.11.6	その他開発	2154	H20.12.15	工事立会
豊田市	森下遺跡	長興寺3丁目地先	豊田市長	H21.1.26	道路	2601	H21.2.16	工事立会
豊田市	今町宮之後遺跡	今町4丁目	豊田市長	H21.1.5	河川	2603	H21.2.16	発掘調査
豊田市	宮ノ後遺跡	足助町宮ノ後	豊田市長	H21.1.30	その他建物	2708	H21.3.4	発掘調査
豊田市	宮平遺跡	足助町宮ノ平	豊田市消防本部 消防長	H20.12.3	その他建物	2454	H21.1.22	発掘調査
設楽町	豊詰遺跡	豊邦字豊詰	愛知県新城設楽建設事務所長	H20.6.20	道路	951	H20.7.10	工事立会
設楽町		大字西納庫及び東納庫	新城設楽農林水産事務所長	H20.11.25		2079	H20.12.3	慎重工事
新城市	神田遺跡	大字富永字新知	愛知県東三河農林水産事務所長	H21.1.30	その他開発	2535	H21.2.5	工事立会
新城市	吉竹遺跡	牛倉字吉竹	中日本高速道路(株)名古屋支社 豊川工事事務所長	H21.1.21	道路	2746	H21.3.4	発掘調査
豊橋市	東屋敷遺跡	石巻本町	愛知県東三河建設事務所長	H20.3.26	道路	1	H20.4.4	発掘調査
豊橋市	駒形遺跡	駒形町地内外	豊橋市水道事業及び下水道事業 管理者上下水道局長	H20.5.9	下水道	511	H20.5.22	工事立会
豊橋市	後田遺跡	賀茂町字棒ヶ池及び字鎌田	愛知県東三河農林水産事務所長	H20.6.2	公園造成	704	H20.6.12	工事立会
豊橋市	滝ノ谷廃寺跡	多米町滝ノ谷	豊橋市長	H20.6.13	観光開発	917	H20.7.15	慎重工事
豊橋市	吉田城址	今橋町	豊橋市長	H20.6.30	学校	1031	H20.7.18	工事立会
豊橋市	森信遺跡	賀茂町字森信	豊橋市長	H20.6.30	学校	1032	H20.7.18	工事立会
豊橋市	吉田城址	今橋町(豊橋公園内)	豊橋市長	H20.7.14	その他建物	1093	H20.8.4	工事立会
豊橋市	吉田城址	今橋町	豊橋市長	H20.7.22	学校	1182	H20.8.11	工事立会
豊橋市	東郷遺跡	仁連木町	豊橋市長	H20.7.31	学校	1330	H20.9.1	工事立会
豊橋市	二連木城址	仁連木町	豊橋市長	H20.8.26	公園造成	1389	H20.9.11	工事立会
豊橋市	大鰻遺跡	賀茂町字西川原堤内、字林	豊橋市長	H20.9.22	河川	1571	H20.10.1	工事立会
豊橋市	正宗寺旧伽藍址	嵩山町上角庵	愛知県東三河農林水産事務所長	H20.9.10	その他開発	1597	H20.9.30	慎重工事
豊橋市	東観音寺元堂址	小松原町字柄沢谷	豊橋市長	H20.9.24	公園造成	1687	H20.10.15	工事立会
豊橋市	吉田城址	今橋町(豊橋公園内)	豊橋市長	H20.10.7	その他建物	1789	H20.10.30	工事立会
豊橋市	西神遺跡	梅藪町地内	豊橋市長	H20.10.17	道路	2031	H20.12.1	工事立会
豊橋市	吉田城址	関屋町地内	豊橋市水道事業及び下水道事業 管理者上下水道局長	H20.10.20	下水道	2032	H20.12.1	工事立会
豊橋市	南田遺跡	下五井町字南田	豊橋市長	H20.10.1	その他建物	2033	H20.12.1	工事立会
豊橋市	東郷遺跡	仁連木町	豊橋市長	H20.10.1	その他建物	2034	H20.12.1	工事立会
豊橋市	吉田城址	今橋町	豊橋市長	H20.10.1	その他建物	2035	H20.12.1	発掘調査
豊橋市	西浦遺跡	石巻町字西浦	豊橋市長	H20.10.1	その他建物	2036	H20.12.1	発掘調査
豊橋市	瓜郷遺跡	瓜郷町字寄道、瓜郷町字前川	豊橋市長	H20.10.24	河川	2037	H20.12.1	工事立会
豊橋市	北田遺跡	大岩町地内	豊橋市水道事業及び下水道事業 管理者上下水道局長	H20.10.29	下水道	2038	H20.12.1	工事立会

豊橋市	坂津寺貝塚	新栄町地内ほか	豊橋市水道事業及び下水道事業管理者上下水道局長	H20.10.29	下水道	2039	H20.12.1	工事立会
豊橋市	正宗寺旧伽藍址	嵩山町字山角庵	豊橋市長	H20.10.27	道路	2043	H20.12.1	工事立会
豊橋市	知原D古窯	杉山町字知原	独立行政法人水質源機構 豊川用水総合事業部長	H20.11.28	農業関連	2120	H20.12.9	工事立会
豊橋市	知原C古窯	杉山町字上蓮代	独立行政法人水質源機構 豊川用水総合事業部長	H20.11.28	農業関連	2121	H20.12.9	工事立会
豊橋市	東南代古窯	杉山町字西林	独立行政法人水質源機構 豊川用水総合事業部長	H20.11.28	農業関連	2122	H20.12.9	工事立会
豊橋市	中河内遺跡	杉山町字山田東	独立行政法人水質源機構 豊川用水総合事業部長	H20.11.28	農業関連	2123	H20.12.9	工事立会
豊橋市	知原F古窯	杉山町字新新知原	独立行政法人水質源機構 豊川用水総合事業部長	H20.11.28	農業関連	2124	H20.12.9	工事立会
豊橋市	吉田城址	今橋町	豊橋市長	H20.12.3	その他開発	2281	H21.1.5	工事立会
豊橋市	吉田城址	今橋町	豊橋市長	H20.12.8	その他開発	2283	H21.1.5	工事立会
豊橋市	吉田城址	今橋町	豊橋市長	H21.1.6	その他開発	2422	H21.1.19	工事立会
豊橋市	吉田城址	今橋町	豊橋市長	H21.1.22	学校	2489	H21.1.29	工事立会
豊川市	水神平遺跡	上長山町東水神平	豊川市長	H20.4.25	水道、下水道	409	H20.5.14	工事立会
豊川市	下六光寺遺跡、東赤土遺跡、白鳥遺跡	八幡町地内	豊川市長	H20.4.15	区画整理	510	H20.5.22	発掘調査
豊川市	宝陵高校遺跡	大木町鎌水	愛知県知事	H20.4.9	学校	643	H20.6.6	工事立会
豊川市	宝陵高校遺跡	大木町鎌水	愛知県知事	H20.4.9	学校	643	H20.6.6	工事立会
豊川市	国府高校遺跡	国府町下坊入	愛知県教育委員会教育長	H20.7.18	学校	1202	H20.8.14	慎重工事
豊川市	大池遺跡	一宮町大池	豊川市長	H20.9.5	道路	1523	H20.9.25	工事立会
豊川市	牛久保城跡	牛久保町	豊川市長	H20.9.5	道路・鉄道	1524	H20.9.25	慎重工事
田原市	御堂崎遺跡	谷熊町御堂崎	田原市長	H20.4.25	道路	408	H20.5.14	慎重工事
田原市	山崎遺跡	野田町山崎東、西山崎、芦町山崎	田原市長	H20.7.10	その他開発	1094	H20.8.4	慎重工事
田原市	御堂崎遺跡	谷熊町御堂崎	田原市長	H20.8.19	農業関連	1345	H20.9.1	慎重工事
田原市	野田糸里遺構	野田町	愛知県東三河農林水産事務所長	H20.8.15	農業関連	1346	H20.9.1	慎重工事
田原市	伊川津貝塚	伊川津町郷中地内	田原市長	H20.8.27	下水道	1787	H20.10.30	発掘調査
田原市	雁合遺跡、宮西遺跡	大久保町地内	愛知県東三河農林水産事務所長	H20.10.7	農業関連	1792	H20.10.30	慎重工事
田原市	亀貝塚、亀村陣屋跡	福江町中紺屋瀬古	田原市長	H20.10.10	その他建物	1820	H20.11.4	工事立会
田原市	大草遺跡、大草第1地点遺跡、瓦場2号墳	田原町伊良湖町池下	独立行政法人水質源機構 豊川用水総合事業部長	H20.11.20	農業関連	2074	H20.12.3	工事立会
田原市	平野貝塚	石神町中平野	田原市長	H20.11.10	下水道	2175	H20.12.18	発掘調査
田原市	下地貝塚	保美町下地地内	愛知県東三河農林水産事務所長	H20.12.9	農業関連	2301	H20.12.26	工事立会
田原市	伊川津貝塚	伊川津町郷中	田原市長	H20.12.10	水道	2317	H21.1.5	工事立会
田原市	平野貝塚	石神町北屋敷、西仲瀬古、中瀬古	田原市長	H20.12.10	水道	2370	H21.1.9	工事立会
田原市	伊川津貝塚	伊川津町郷中	愛知県公安委員会	H20.12.17	道路	2478	H21.1.27	工事立会
田原市	中大尻古窯群 志田A古窯群	南神戸町中大尻	独立行政法人水質源機構 豊川用水総合事業部長	H21.1.14	農業関連	2479	H21.1.27	工事立会
田原市	南番場遺跡	田原町南番場	田原市長	H21.2.2	その他建物	2602	H21.2.16	慎重工事
田原市	坪沢10号窯、坪沢11号窯、 新美A古窯、新美B古窯	加治町及び西神戸町地内	愛知県東三河農林水産事務所長	H21.2.3	農業関連	2676	H21.2.25	工事立会
田原市	長代向山遺跡	野田町地内	愛知県東三河建設事務所長	H21.2.6	農業関連	2677	H21.2.25	発掘調査
小坂井町	欠山遺跡、郷中遺跡、医王 寺廃寺跡	大字小坂井字宮下地内他	小坂井町長	H20.5.12	水道	513	H20.5.22	工事立会
小坂井町	郷中遺跡、篠束古墳、魚見 古墳、医王寺廃寺跡	大字篠束字郷中地内他	小坂井町長	H20.6.5	下水道	759	H20.6.19	工事立会

(5) 遺跡発見の届出・通知

96条による届出

市町村名	遺跡の名称	所在地	届出・通知者	届出日付1	工事の目的	通知文書番号 20教生 日付	指示事項
小牧市	篠岡114号窯(仮称)	大字大草檀之上	日本電子工業株式会社 代表取締役	H20.9.4	工場	1499 H20.9.25	発掘調査

97条による通知

市町村名	遺跡の名称	所在地	届出・通知者	届出日付1	工事の目的	通知文書番号 20教生 日付	指示事項
東浦町	未定(庄九坂古窯群)	大字緒川字庄九坂地内	愛知県知多農林水産事務所長	H21.1.29	その他開発	2584 H21.2.16	工事立会

4 普及・研修等

(1)市町村文化財保護行政担当者会議

趣旨 市町村において、文化財保護行政に携わる者を対象に、職務遂行に必要な基礎的事項及び実務上の課題に関する会議を行い、もって文化財保護行政の向上に役立てる。

実施日 平成20年4月25日

対象 市町村の文化財保護行政担当者

場所 愛知県産業貿易会館西館 第1会議室

内容
・文化財保護室事務概要及び有形・無形・民俗文化財の保護と諸手続
・記念物・埋蔵文化財の保護と諸手続
・愛知県文化財マップについて
・文化財保存事業費補助金申請等に係る諸手続
・愛知県埋蔵文化財調査センターと関連諸事業
・愛知県文化財図録「文化財ナビ愛知」の作成と公開について
・文化財の防災対策について

(2)愛知県文化財保護指導委員会会議(兼市町村文化財保護行政担当者会議)

趣旨 国・県指定文化財の保存管理状況を巡回し、市町村の文化財愛護活動を支援し愛護思想の普及啓発に携わる者を対象として、文化財保護の基礎・基本に関する会議を行い、もって職務遂行に役立てる。

実施日 平成20年4月25日

対象 愛知県文化財保護指導委員

場所 愛知県産業貿易会館西館 第1会議室

内容
・愛知県文化財保護指導委員の業務について
・平成19年度巡視活動報告のまとめ
・登録有形文化財建造物に関する諸手続
・講演「登録有形文化財建造物の現状と活用」(文化庁文化財部参事官付(建造物担当)主任調査官)

(3)記念物・埋蔵文化財の取扱いに関する説明会

趣旨 記念物・埋蔵文化財の保護と開発事業との調整を円滑にすすめるため、平成12年度より開始した。公共事業と記念物・埋蔵文化財の保護についての近年の考え方、実際に事業を行うにあたっての記念物・埋蔵文化財の取扱い、埋蔵文化財包蔵地を発掘調査する場合の調整方法とその実施について説明を行う。

実施日 平成20年5月30日

対象 国・県及び公団公社などの開発部局担当者

場所 愛知県自治センター E会議室

内容
・公共事業と記念物・埋蔵文化財の保護
・事業計画と記念物の取扱い
・事業計画と埋蔵文化財包蔵地の取扱い
・事業計画と発掘調査

(4)埋蔵文化財に関する検討会

趣旨 文化財保護法及び施行令改正(平成11年7月)で埋蔵文化財の取扱いが都道府県の自治事務となっ

たことに伴い、埋蔵文化財包蔵地の把握と周知、本発掘調査を要する範囲の特定、発掘調査経費の積算、出土品の取扱い等を都道府県で標準・基準化し明示することが求められるようになった。これを受け、『愛知県埋蔵文化財保護要綱』を策定することを目的に、検討会を立ち上げた。

構成員 愛知県教育委員会、愛知県埋蔵文化財調査センター、頻繁に発掘調査を行っている市町村教育委員会の各職員。

実績 要綱として『埋蔵文化財包蔵地の周知について』、『開発に伴う埋蔵文化財の取扱い及び発掘調査実施の基準について』、『発掘調査に係わる調査体制と埋蔵文化財担当専門職員について』、『発掘調査費用と積算基準について』、『出土文化財の保管と活用について』を策定した。

実施日 第一回 平成 20 年 8 月 28 日

内 容 各市町における民間調査組織導入の実態について

愛知県文化財年報 4 平成20年度

平成21年9月30日

編集 愛知県教育委員会生涯学習課文化財保護室
〒460-8534 名古屋市中区三の丸三丁目1番2号
電話 (052)954-6783

正誤表

5 ページ

(誤)

	23-0291	「神谷家住宅左官部屋及び炭部屋」、歴史的景観、個人 明治 38 年頃、木造平屋建、瓦葺、建築面積 32 m ² 、安城市
	23-0293	「神谷家住宅米蔵」、歴史的景観、個人 明治中期、土蔵造平屋建、瓦葺、建築面積 80 m ² 、安城市

(正)

	23-0291	「神谷家住宅左官部屋及び炭部屋」、歴史的景観、個人 明治 38 年頃、木造平屋建、瓦葺、建築面積 32 m ² 、安城市
	23-0292	「神谷家住宅渡り」、歴史的景観、個人 明治 38 年頃、木造平屋建、瓦葺、建築面積 23 m ² 、安城市
	23-0293	「神谷家住宅米蔵」、歴史的景観、個人 明治中期、土蔵造平屋建、瓦葺、建築面積 80 m ² 、安城市

6 ページ

(誤)

	23-0301	「神谷家住宅大工部屋及び奥和室」、歴史的景観、個人 大正前期、木造平屋建、瓦葺、建築面積 61 m ² 、安城市
	23-0302	「神谷家住宅正門」、歴史的景観、個人 明治 38 年、木造平屋建、瓦葺、建築面積 53 m ² 、安城市
	23-0302	「神谷家住宅正門」、歴史的景観、個人 明治 38 年、木造平屋建、瓦葺、建築面積 53 m ² 、安城市

(正)

	23-0301	「神谷家住宅大工部屋及び奥和室」、歴史的景観、個人 大正前期、木造平屋建、瓦葺、建築面積 61 m ² 、安城市
	23-0302	「神谷家住宅正門」、歴史的景観、個人 明治 38 年、木造平屋建、瓦葺、建築面積 53 m ² 、安城市

13 ページ

(誤) 新城市石岸所在「石岸遺跡」(遺物散布地/奈良・平安、不明)

(正) 新城市須長所在「石岸遺跡」(遺物散布地/奈良・平安、不明)

(誤) 蒲郡市柏原町所在「坂野古墳群」(その他の墓/奈良)

(正) 蒲郡市柏原町所在「坂野古墳群」(古墳/古墳)

26 ページ

(誤)

蒲郡市	坂野古墳群	柏原町	その他の墓	奈良	810104	296	H20. 5. 7	新規記載
-----	-------	-----	-------	----	--------	-----	-----------	------

(正)

蒲郡市	坂野古墳群	柏原町	古墳	古墳	810104	296	H20. 5. 7	新規記載
-----	-------	-----	----	----	--------	-----	-----------	------