

# 愛知県文化財年報 5

平成21年度

2010

愛知県教育委員会

## 目 次

### 文化財保護の体制

1 文化財保護室の組織	1
2 愛知県埋蔵文化財調査センター	1
3 文化財保護審議会	2
4 文化財保護指導委員	3

### 指定文化財等の保護

1 文化財の指定と解除	4
2 登録文化財	4

### 文化財保護室の事業概要

1 普及・啓発事業	5
2 銃砲刀剣類の登録	9

### 埋蔵文化財の保護

1 埋蔵文化財保護行政の現状	10
2 愛知県教育委員会が実施した埋蔵文化財調査	14
3 愛知県埋蔵文化財調査センター	16

### 資料

1 平成21年度の文化庁通知等	17
2 国・県指定文化財の現状変更等	17
3 埋蔵文化財関係資料	23
4 普及・研修等	50

## 例 言

- 1 本書は、愛知県教育委員会生涯学習課文化財保護室が、平成 21 年度に実施した文化財保護事業についてまとめたものである。
- 2 市町村名、遺跡名、機関名及びデータ等については、原則として平成 22 年 3 月 31 日現在の状況とした。
- 3 各項目中の市町村の配列は原則として総務省コード番号順とした。
- 4 (財)愛知県教育・スポーツ振興財団 愛知県埋蔵文化財センターが実施した埋蔵文化財発掘調査の詳細については、当センターが年報として報告しているので、参照されたい。

# 文化財保護の体制

## 1 文化財保護室の組織

愛知県教育委員会生涯学習課文化財保護室は、室長以下 12 名の正規職員、2 名の非常勤職員で構成されており、担当する業務は 文化財保存事業補助金、庶務全般に関すること、文化財保護審議会、有形・無形・民俗文化財、銃砲刀剣類登録等に関すること、史跡・名勝・天然記念物、埋蔵文化財、愛知県清洲貝殻山貝塚資料館、愛知県埋蔵文化財センター等に関することに分かれている。

また、正規職員のうち 1 名が豊田・岡崎地区研究開発施設用地造成事業に関わる埋蔵文化財試掘調査等のため、豊田市詰所に常駐するとともに、愛知県清洲貝殻山貝塚資料館の公開（水～土曜日の週 4 日開館）のため、清須市詰所（資料館内）を設置している。

< 組織図 >

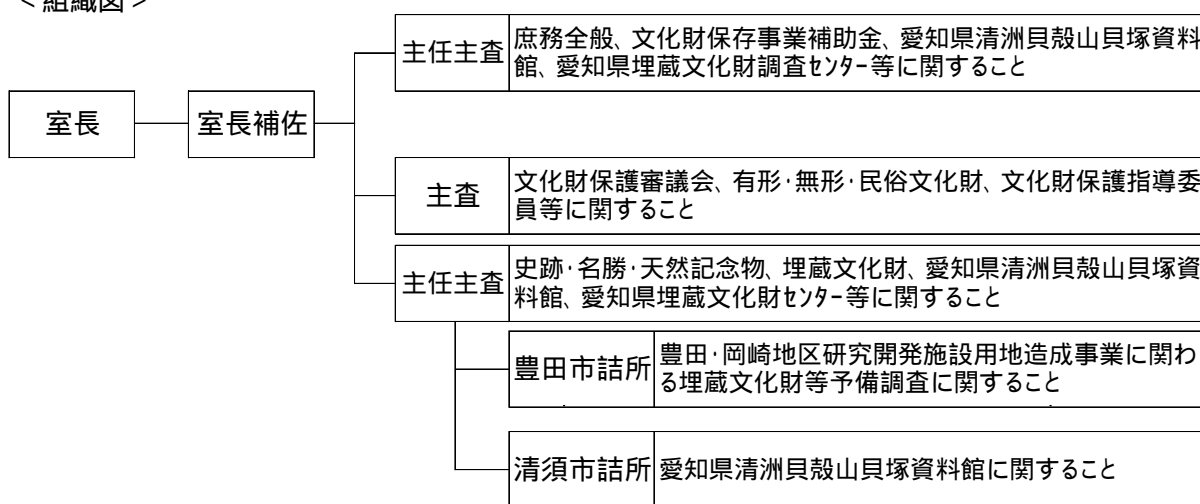

## 2 愛知県埋蔵文化財調査センター

愛知県埋蔵文化財調査センター（以下「県埋蔵文化財調査センター」という。）は、発掘調査による出土品を適切に収蔵、活用するとともに、埋蔵文化財の調査研究、普及啓発などを行う中心施設として設置された。

職員は、所長及び主査（調査研究担当）の 2 名である。また、管理担当を文化財保護室庶務担当主任主査 1 名が兼務する。

主な業務は、愛知県教育委員会が財団法人愛知県教育・スポーツ振興財団愛知県埋蔵文化財センター（以下「埋蔵文化財センター」という。）に委託して実施する発掘調査事業に対する調整及び指導、出土品の収蔵・活用及び研究資料の収集・活用、市町村・関係団体への指導助言、埋蔵文化財センターが実施する県費補助事業に対する指導助言である。

< 組織図 >

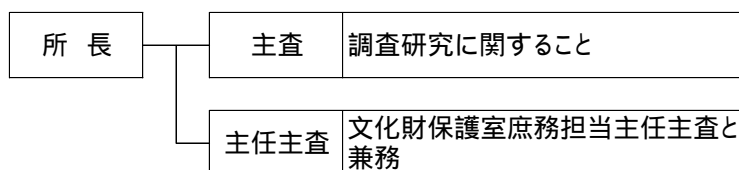

### 3 愛知県文化財保護審議会

愛知県文化財保護審議会は、愛知県文化財保護条例の規定に基づき、文化財に関する重要事項について調査審議するため、昭和51年4月1日に設置され、20名の委員で構成されている。

愛知県文化財保護審議会委員(平成20～21年度)

氏名	部会						専攻分野	所属等
	絵彫工	文書	建造物	考古埋蔵	史名天	無形民俗		
池田 洋子							美術史(絵画)	名古屋造形大学教授
伊藤 良吉							無形民俗	愛知県史編さん委員会専門委員
稲葉 伸道							歴史、文書	名古屋大学大学院教授
印南 敏秀							有形民俗	愛知大学教授
鬼頭 秀明							民俗芸能	愛知県史編さん委員会民俗部会委員
河野 元昭							美術史(絵画)	秋田県立近代美術館館長
小谷 成子							文学	愛知県立大学大学院教授
柴垣 勇夫							考古、埋蔵文化財	愛知淑徳大学教授
杉野 丞							建造物(古建築)	愛知工業大学教授
瀬口 哲夫							建造物(近代建築)	名古屋市立大学大学院教授
芹沢 俊介							植物	愛知教育大学教授
高橋 昭弘							民俗芸能、音楽	中京女子大学教授
巽 淳一郎							考古、埋蔵文化財	京都橘大学教授
中込 睦子							無形民俗	筑波大学大学院准教授
林 進							植物	岐阜大学名誉教授
森 誠一							動物	岐阜経済大学教授
安田 徳子							文学	岐阜聖徳学園大学教授
山崎 隆之							美術史(彫刻)	愛知県立芸術大学名誉教授
横山 良哲							地質鉱物	元新城市立鳳来寺山自然科学博物館館長
渡邊 里志							美術史(絵画)	東海学園大学教授

会長 副会長

#### 4 愛知県文化財保護指導委員

市町村の文化財保護活動を支援し、文化財の保存管理状況の巡視を行い、文化財保護思想の啓蒙を図るために設置され、委員数は58名である。

地域別の内訳は、尾張地区13名、海部地区3名、知多地区7名、西三河地区18名、東三河地区10名、新城地区4名、設楽地区3名である。

愛知県文化財保護指導委員(平成21～22年度)

	地域	氏名	担当市町村		地域	氏名	担当市町村
1	尾張	山川 一年	瀬戸市、尾張旭市、長久手町	30	西三河	清水 正明	知立市
2		福岡・近	北名古屋市、清須市、豊山町、春日町	31		名倉 良蔵	西尾市
3		波多野完嗣	春日井市	32		石川 繁治	碧南市、高浜市
4		中山 春義	小牧市、岩倉市	33		森嶋 勝昭	吉良町、幡豆町
5		野々山 鎮	日進市、豊明市、東郷町	34		高須 健雄	一色町
6		長谷川公茂	江南市、大口町	35		黒柳 真	豊田市
7		落合 義紀	犬山市、扶桑町	36		藤嶋 正美	豊田市
8		平田 伸夫	一宮市	37		宇井 儀一	豊田市
9		小川 一朗	一宮市	38		三宅 一秋	豊田市
10		首藤 良一	一宮市	39		小木曾紀雄	豊田市
11		平手 徳彦	稲沢市	40		能見 陸奥	豊田市
12		伊藤 利春	稲沢市	41		石川 芳秋	三好町
13			石原 美宗	稲沢市		42	東三河
14	海部	佐藤 武	津島市	43	尾寄 信之	豊橋市	
15		宮地 正耕	七宝町、甚目寺町、美和町、大治町	44	金仙 宗哲	豊橋市	
16		石田 正義	愛西市、弥富市、蟹江町、飛島村	45	石田 栄治	豊川市	
17	知多	河合 克己	半田市	46	林 文一	豊川市	
18		杉山 秀夫	常滑市	47	渡邊 鐘治	豊川市	
19		近藤 俊夫	東海市	48	森長 千臣	小坂井町	
20		竹内 善久	知多市、阿久比町	49	佐久間 和宏	蒲都市	
21		鈴木 勝美	大府市、東浦町	50	高木 正宏	田原市	
22		齊藤 繁雄	南知多町、美浜町	51	林 哲志	田原市	
23		永田 秀基	武豊町	52	新城	丸山 俊治	新城市
24	西三河	斎藤 嘉彦	岡崎市	53		太田 昌孝	蒲都市
25		宇佐美正子	岡崎市	54		加藤 貞亨	新城市
26		奥田 敏春	岡崎市	55		鈴木 孝行	新城市
27		水野 武至	幸田町	56	設楽	加藤 博俊	設楽町
28		天野 暢保	安城市	57		伊藤 節夫	東栄町
29		山田 孝	刈谷市	58		遠山 一好	豊根村

## 指定文化財の保護

### 1 文化財の指定と解除

歴史上、芸術上、学術上価値の高い文化財を保護するために、国及び愛知県では審議会等で調査・審議し、文化財の指定を進めている。

平成 21 年度は、国指定文化財について追加指定 2 件、県指定文化財については新規指定 1 件があった。

#### < 国指定文化財 >

##### 追加指定

種別	名称	員数	説明	指定年月日	所有者等
史跡	東之宮古墳	-	周辺の古墳築造に伴う盛土の一部と人為的に改変された墳丘外側の平坦面を含む範囲を追加指定	平 22.2.22	犬山市等
天然記念物	御油のマツ並木	-	並木マツの根系保護等の観点から、地域を追加して指定	平 22.2.22	豊川市等

#### < 県指定文化財 >

##### 新規指定

種別	名称	員数	説明	指定年月日	所有者等
考古資料	八王子貝塚出土品	586 点	縄文後期の時代を代表する八王子貝塚から出土したもので、東海地方の縄文時代後期の文化様相を示す基準資料	平 22.2.12	西尾市

#### 県内の国・県指定文化財件数

(平成 22 年 3 月 31 日現在)

種別 指定	有形文化財							無形 文化財	民俗文化財		記念物			合計
	建造物	絵画	彫刻	工芸品	書跡	考古資料	歴史資料		有形	無形	史跡	名勝	天然記念物	
国指定	77	51	43	78	71	3	2	0	5	11	35	5	26	407
県指定	45	97	107	106	38	28	5	2	25	44	45	5	59	606

### 2 国登録文化財

#### 新規登録文化財

登録番号	名称、登録基準、所有者、年代、構造等、所在地	登録手続
23-0314	「棚橋家住宅主屋」、歴史的景観、個人 明治 8 年、木造平屋建、瓦葺、建築面積 222 m <sup>2</sup> 、名古屋市	原簿記載：21 年 4 月 28 日 官報告示：21 年 5 月 14 日 通 知：21 年 5 月 14 日
23-0315	「伊藤家住宅茶席水鶏庵」、造形の規範、個人、明治元年/昭和 23 年移築、木造平屋建、銅板葺、建築面積 24 m <sup>2</sup> 、津島市	
23-0316	「伊藤家住宅座敷機石荘」、造形の規範、個人 昭和 18 年頃、木造平屋建、瓦葺、建設面積 63 m <sup>2</sup> 、津島市	
23-0317	「伊藤家住宅茶席妙喜庵」、造形の規範、個人、明治後期/昭和 23 年移築、木造平屋建、銅板葺、建設面積 5.3 m <sup>2</sup> 、津島市	
23-0318	「伊藤家住宅腰掛待合」、造形の規範、個人 昭和 23 年、木造平屋建、銅板葺、建設面積 3.2 m <sup>2</sup> 、津島市	
23-0319	「伊藤家住宅正門及び築地塀」、歴史的景観、個人、昭和 33 年、門 木造、瓦葺、間口 4.6m、左右袖塀付、塀 練塀、延長 11m、津島市	
23-0320	「伊藤家住宅中門及び袖塀」、歴史的景観、個人、昭和 23 年、門 木造、杉皮葺、間口 3.1m、塀 木造、瓦葺、総延長 7.8m、津島市	

## 文化財保護室の事業概要

### 1 普及・啓発事業

#### (1) デジタル文化財図録『文化財ナビ愛知』

##### 目的

県内に所在する文化財を説明付きの図録形式により、インターネット上で公開し、広く県民に周知することによって、文化財保護の機運を高める。

##### 概要

県内に所在する全ての国・県指定文化財、国の登録文化財についての基礎的な情報を提供する。内容は、指定等の分類、種別、所在地、所有者等、指定（登録）年、時代などのデータ、写真、解説による構成である。

なお、建造物、名勝、天然記念物、登録有形文化財建造物については、愛知県文化財マップにリンクしている。

##### 個人情報の取り扱い

個別解説ページは、愛知県個人情報保護条例により取り扱い、解説文等については所有者等から同意を得て掲載している。

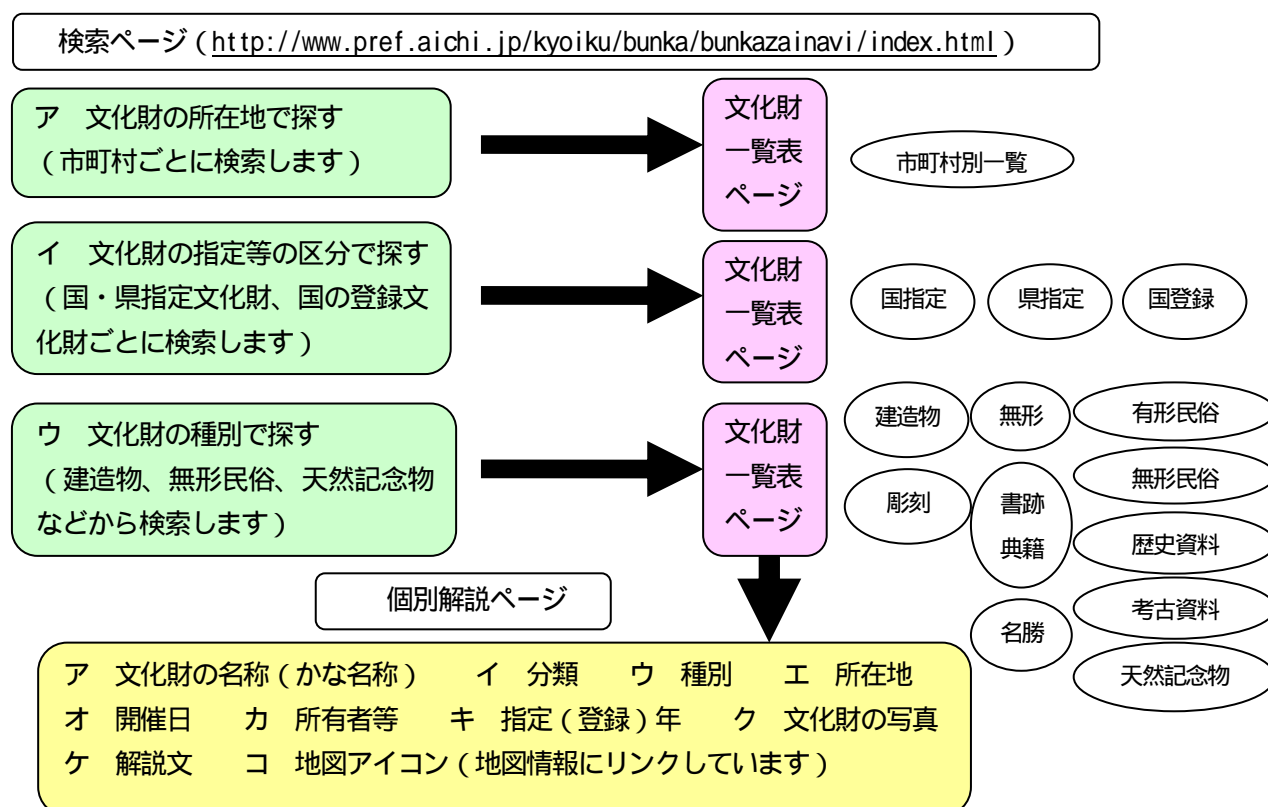

#### (2) 愛知県民俗芸能大会

国、県および市町村指定の無形民俗文化財等を順次公開し、その保存・伝承を図るとともに、民俗芸能への理解と認識を深めることを目的とし、年2回実施した。

##### < 田原市大会 >

日 時 平成21年8月23日(日) 午後1時開演 午後3時30分終了  
場 所 田原文化会館 文化ホール (入場者数 500人)

演目及び出演団体等

順	演 目	出 演 団 体	市町村
1	三河万歳(国指定)	安城の三河万歳保存会 県立安城農林高等学校郷土芸能部	安城市
2	名越神楽(市指定)	名越神楽保存会	新城市
3	豊田市松平の棒の手(県指定)	松平・石楠棒の手保存会	豊田市
4	えんちょ獅子(県指定)	えんちょ獅子保存会	高浜市
5	豊島大念仏おどり(市指定)	豊島大念仏保存会	田原市

<瀬戸市大会>

日 時 平成22年1月31日(日) 午後1時開演 午後3時30分終了

場 所 瀬戸市文化センター文化ホール(入場者数 977人)

演目及び出演団体等

順	演 目	出 演 団 体	市町村
1	知立山車文楽(国指定)	知立山車文楽保存会 本町人形連	知立市
2	ばしょう踊(県指定)	ばしょう踊保存会	一宮市
3	長久手の棒の手(県指定)	長久手町棒の手保存会	長久手町
4	板山獅子舞(県指定)	板山獅子保存会	半田市
5	ざい踊り(市指定)	尾張旭市ざい踊保存会	尾張旭市

(3) 民俗芸能感動体験ゆめ授業

民俗芸能(無形民俗文化財)は、人から人へ「技」と「心」が受け継がれ、それぞれの地域で保存会などによって守られてきたものであり、次の世代に守り伝えるためには、まずは子どもたちが身近な場で民俗芸能に直接触れ、理解を深めることが大切である。

そのような機会のひとつとして、民俗芸能の保存会などが、地元の小・中・高等学校で民俗芸能を披露、体験、交流する民俗芸能の出前教室を6校で開催し、延べ770人以上の子どもたちが参加した。

	実施日	実施学校	演目と保存団体	参加児童・生徒
1	5月13日(水)	愛知県立 安城農林高等学校	三河万歳(国指定) 安城の三河万歳保存会	1年生C・Dクラス (2クラス 80人)
2	9月15日(火)	豊田市立 足助中学校	足助の棒の手(県指定) 足助棒の手保存会	1年生 (3クラス 78人)
3	10月20日(火)	知立市立 知立小学校	知立山車文楽(知立の山車文楽と からくり)(国指定) 知立山車文楽保存会	3年生 (4クラス 126人)
4	12月4日(金)	幡豆郡幡豆町立 幡豆中学校	鳥羽の火祭り(国指定) 鳥羽火祭り保存会	1年生 (4クラス 126人)
5	12月10日(木)	常滑市立 小鈴谷小学校	小鈴谷地区祭り囃子(未指定) 小鈴谷祭典部	全校 (11クラス 253人)
6	2月4日(木)	一宮市立 今伊勢西小学校	宮後住吉踊(市指定) 宮後住吉踊保存会	3年生 (3クラス 107人)





愛知県立安城農林高等学校



豊田市立足助中学校

(4) 天然記念物保護普及啓発事業

事業の目的

国指定名勝及び天然記念物「木曽川堤(サクラ)」の今後の保護策を講じるため、サクラ並木の基礎的資料を得るために現況調査を行う。また、普及啓発事業を行い県民の文化財愛護精神を養う。

平成 21 年度事業概要

ア 保護事業

木曽川堤(サクラ)に関する各種データを計測、データベース化し、今後の保護・管理のための管理台帳として整備した。また、調査報告書『国指定名勝及び天然記念物木曽川堤(サクラ)樹勢調査報告書』を作成した。

イ 普及啓発事業

保護事業に合わせ、愛知県立稲沢高等学校の協力で小中学生及び一般の方を対象に、樹木の観察や樹勢回復作業等を一宮市大野極楽寺公園に面する木曽川堤で実施した。

<自然観察会の記録>

タイトル 名勝・天然記念物「木曽川堤サクラ」自然観察会

〔日 時〕 平成 21 年 10 月 24 日(土) 午後 1 時～午後 4 時

〔参加者〕

〔講師・補助〕 稲沢高校環境デザイン課教諭

〔内 容〕 講義 「文化財としての『木曽川堤(サクラ)』」 文化財保護室職員  
 「『木曽川堤(サクラ)』の樹勢回復」 稲沢高等学校教諭  
 木曽川堤における樹勢回復作業



平成 20 年度作業の結果、幹に発生した根



平成 21 年度樹勢回復作業の様子

(5) 弥生学習講座「出前博物館」

愛知県清洲貝殻山貝塚資料館に収蔵されている考古資料を用いて、弥生学習講座「出前博物館」を実施している。

事業は、県内の小学校を対象に平成13年度から実施しており、9年目を迎えた平成21年度には25校を訪問し、職員が実物の弥生土器や石器等を展示・解説したほか、復元された道具を使った体験学習を行った。

ア 展示テーマ 弥生人の道具、弥生人の食卓

イ 体験学習 火起こしに挑戦

平成21年度弥生学習講座「出前博物館」実施校一覧

所管教育事務所	市町村	学校名	実施日	学年	クラス数	人数
尾張	一宮市	向山小学校	5月12日	6	3	102
	一宮市	開明小学校	6月23日	6	2	78
	春日井市	勝川小学校	9月8日	6	4	143
	江南市	古知野北小学校	7月14日	6	2	66
	稲沢市	千代田小学校	1月19日	6	2	57
	豊明市	杓掛小学校	11月10日	6	3	104
	北名古屋	師勝東小学校	2月16日	6	3	82
	尾張旭市	東栄小学校	11月24日	6	3	94
海部	愛西市	立田南部小学校	2月9日	6	2	44
	大治町	大治西小学校	10月6日	6	3	93
知多	半田市	半田小学校	1月12日	6	3	89
	大府市	北山小学校	6月9日	6	3	113
	南知多町	篠島小学校	10月27日	6	1	16
西三河	岡崎市	恵田小学校	9月29日	6	1	27
	岡崎市	千万町小学校	6月16日	6	1	2
	碧南市	鷲塚小学校	2月2日	5	4	133
	刈谷市	平成小学校	10月20日	6	2	59
	豊田市	野見小学校	7月7日	6	2	76
	豊田市	加納小学校	1月26日	6	1	35
	豊田市	西保見小学校	11月17日	6	1	33
	一色町	一色南部小学校	5月19日	6	2	52
	幸田町	幸田小学校	9月15日	6	3	87
東三河	豊橋市	石巻小学校	12月8日	6	1	36
	豊川市	桜町小学校	5月26日	6	2	54
新城設楽	新城市	東郷西小学校	12月1日	6	2	60
実施計	25校			56		1,735

## (6) 愛知県清洲貝殻山貝塚資料館

貝殻山貝塚資料館は、国指定史跡貝殻山貝塚及び朝日遺跡から出土した考古資料を収蔵・展示する施設として設置されている。平成10年4月から一時閉館したが、平成17年7月20日から職員が常駐し週4日間公開している。

(開館時間：午前9時30分～午後4時 休館日：日・月・火、祝日、年末年始)

資料館では、朝日遺跡の出土資料を紹介する常設展示、テーマを定めた企画展示に加え、自らモノづくりを体験することで、弥生時代の技術を学ぶ弥生体験講座を実施している。

また、「弥生体験工房」というワークショップを設置しており、常時「火起こしに挑戦」、「ミニチュア土器作り」のメニューを無料で体験することができる。

### 企画展示コーナー

第1回	火にかけられた土器	H21.4.30(木)～H21.7.4(土)	入館者948人
第2回	埋蔵文化財展	H21.9.19(土)～H21.11.28(土)	入館者3,372人
第3回	火にかけられた土器	H21.12.2(木)～H22.3.20(土)	入館者279人

### 平成21年度資料館入館者数

月	4月	5月	6月	7月	8月	9月	10月	11月	12月	1月	2月	3月	計
入館者数	797	287	417	129	182	516	735	2,148	140	73	88	71	5,583
開館日数	17	18	17	18	18	16	19	18	16	16	15	16	204

## 2 銃砲刀剣類の登録

銃砲刀剣類所持等取締法の定めるところにより、美術品もしくは骨董品として価値のある火縄式銃砲等の古式銃砲、または美術品として価値のある刀剣類を審査のうえ登録する。

### (1) 銃砲刀剣類登録審査会

#### 開催期日

5/14 県自治センター                      7/9 県自治センター                      9/10 県自治センター  
11/5 県自治センター                      1/14 県自治センター                      2/18 県東三河総合庁舎  
3/11 県自治センター

#### 登録審査委員

加藤 博司      安田 修      竹下 勲      岡田 光男  
福井 款彦      柴田 美武

### (2) 登録等の件数

新規登録      刀剣類 457件      銃砲類 37件      登録件数累計 72,692件  
(刀剣類のうち製作承認26件)  
登録証再交付      刀剣類 35件      銃砲類 2件

## 埋蔵文化財の保護

### 1 埋蔵文化財保護行政の現状

#### (1) 埋蔵文化財の周知と遺跡の保護

平成 21 年度に新規記載された遺跡は、瀬戸市鳳山町所在「鳳山屋敷（たこやまやしき）遺跡」（遺跡番号：030953、集落跡／奈良・平安・中世・近世・近現代、遺物散布地／縄文）、日進市米野木町南山及びみよし市大力池上所在「O - 110号窯跡（おりどひやくじゅうごうかまあと）」（遺跡番号：130178、窯業遺跡／奈良・平安）、安城市姫小川町姫所在「姫塚（ひめつか）遺跡」（遺跡番号：540204、集落跡／中世）の3件である。遺跡総数は12,001件にのぼる。

また、記載内容の変更が行われた遺跡は、安城市姫小川町姫所在「姫塚（ひめつか）古墳」（遺跡番号：541039、古墳／古墳）の範囲変更、安城市姫小川町姫所在「姫地下墳（ひめちかこう）」（遺跡番号：541038、その他の墓／古墳）の範囲変更、安城市姫小川町姫所在「崖（がけ）古墳」（遺跡番号：540118、古墳／古墳）の範囲変更、豊田市千石町及び広川町所在「千石（せんごく）遺跡」（遺跡番号：630236、集落跡／縄文・奈良・平安、遺物散布地／弥生・古墳、その他遺跡／中世）の範囲変更、豊田市寺部岡及び上野町所在「寺部（てらべ）遺跡」（遺跡番号：630233、集落跡／縄文、その他の墓／弥生、その他生産／奈良・平安、遺物散布地／古墳・中世）の範囲変更、豊橋市雲谷町ナベ山下所在「普門寺旧境内（ふもんじきゅうけいだい）」（遺跡番号：790481、社寺跡／平安・中世・近世）の名称変更（変更前「普門寺旧伽藍址」）、豊橋市石巻町字乙北山所在「東光寺旧境内（とうこうじきゅうけいだい）」（遺跡番号：791235、社寺跡／中世）の名称変更（変更前「東光寺旧伽藍址」）、豊橋市嵩山町字上角庵所在「正宗寺旧境内（しょうじゅうじきゅうけいだい）」（遺跡番号：791338、社寺跡／奈良・中世・近世）の名称及び範囲変更（変更前「正宗寺旧伽藍址」）である。

表（1） 県内の埋蔵文化財包蔵地数（愛知県遺跡地図を改訂した年度との比較）

年度／種別	貝塚	集落跡	散布地	古墳	窯業遺跡	社寺跡	城館跡	その他	総数
昭和46年	183	39	1,115	1,443	559	50	279	0	3,668
平成3年	182	161	2,467	1,509	1,413	116	451	189	6,488
平成10年	206	213	2,638	1,545	1,831	97	552	312	7,394
平成21年	254	365	3,304	3,285	3,123	138	1,159	373	12,001

#### (2) 開発事業との調整と発掘調査等の実施

文化財保護法にもとづく届出・通知は1,107件で昨年に続き減少し、依然として景気の回復が遅れていることを如実に表している。特に住宅などの建物建設に関する事業でその傾向が著しく、平成21年度の住宅（前年度比37件減、以下同）個人住宅（14件減）工場建設（5件減）その他建物（35件減）に伴う届出件数は前年度に比べ、91件減少している。そうした中で、宅地造成（19件増）観光開発（7件増）その他の開発（14件増）は増加の傾向がみられ、建物建設に関する届出の減少と対照的な傾向を示している。

表（2）-1 発掘等届出・通知件数の推移

年度	土木工事等の届出・通知						計
	93条	94条	96条	97条	92条	99条	
平成16年度	557	160	2	0	19	121	859
平成17年度	561	228	4	1	19	157	970
平成18年度	685	231	4	1	27	173	1,121
平成19年度	724	271	1	0	23	211	1,230
平成20年度	780	209	1	1	23	189	1,203
平成21年度	699	216	1	0	40	151	1,107

表(2) - 2 発掘等届出・通知の件数

		道路	鉄道	空港	河川	港湾	ダム	学校	住宅	個人住宅	工場	店舗	住宅兼	その他建物	宅地造成	土地区画整理	公園造成	ゴルフ場	観光開発	ガス等	農業基盤	農業関係	土砂採取	その他開発	自然崩壊	遺跡地図作製等	保存目的	学術	遺跡整備	計
工事の届等	93条	現状保存							1																				1	
	発掘調査							3	10					1	4					2		1		1					22	
	工事立会							1	22	250	1			25	11				1	27		1	1	51					391	
	慎重工事								13	112	2			10	4				4	41		3		96					285	
	その他注意																												0	
	その他未指示																												0	
	計		0	0	0	0	0	0	1	39	372	3	0	0	36	19	0	0	0	5	70	0	5	1	148	0	0	0	0	699
	94条	現状保存																												0
	発掘調査	11							1						1	2	5				3				2				25	
	工事立会	21				2			4	1					8	7		1		2	51		2		28				127	
	慎重工事	9				2			1						2		1	1			38		3		6				63	
	その他注意																				1								1	
	その他未指示																												0	
	計		41	0	0	4	0	0	6	1	0	0	0	0	11	9	6	2	0	2	93	0	5	0	36	0	0	0	0	216
	合計		41	0	0	4	0	0	7	40	372	3	0	0	47	28	6	2	0	7	163	0	10	1	184	0	0	0	0	915
前年度比		7	-3	0	-1	0	0	-3	-37	-14	-5	0	0	-35	19	-6	-6	0	7	-19	0	8	0	14	0	0	0	0	-74	
発見の届等	96条	現状保存																											0	
	発掘調査														1														1	
	工事立会																												0	
	慎重工事																												0	
	その他																												0	
	計		0	0	0	0	0	0	0	0	0	0	0	0	0	1	0	0	0	0	0	0	0	0	0	0	0	0	0	1
97条	現状保存																												0	
発掘調査																													0	
工事立会																													0	
慎重工事																													0	
その他																													0	
計		0	0	0	0	0	0	0	0	0	0	0	0	0	1	0	0	0	0	0	0	0	0	0	0	0	0	0	1	
合計		0	0	0	0	0	0	0	0	0	0	0	0	0	1	0	0	0	0	0	0	0	0	0	0	0	0	0	1	
前年度比		0	0	0	0	0	0	0	0	0	0	0	0	0	1	0	0	0	0	0	0	0	0	0	0	0	0	0	-1	
発掘届等	92条	試掘 確認調査	5			1		1												1				1					9	
	本発掘調査	19			4									3						1				4					31	
	計	24	0	0	5	0	1	0	0	0	0	0	0	3	0	0	0	0	0	2	0	0	0	5	0	0	0	0	40	
	99条	試掘 確認調査	18			1		1	3	30				9	7		3			4				11				1	9	97
	本発掘調査	7			1			1	4	13				7	2	12				2		2		3					54	
	計	25	0	0	2	0	0	2	7	43	0	0	0	16	9	12	3	0	0	6	0	2	0	14	0	0	0	1	9	151
	合計	49	0	0	7	0	1	2	7	43	0	0	0	19	9	12	3	0	0	8	0	2	0	19	0	0	0	1	9	191
前年度比	7	0	0	5	0	0	1	-5	-4	-2	0	0	-7	-2	-7	-3	0	0	2	0	0	0	3	0	0	0	0	-4	-16	

(3) 発掘調査の費用

発掘調査のうち、土木工事等に伴う緊急調査については、原則として原因者に負担を求めている。平成21年度の開発事業に伴う発掘調査費用の総額は、調査の届出数が減少しているのに対し、微増となり約22億6700万円であった。これは民間事業が減少傾向にあるのに対して、公共事業費が増加した結果であり、特に県主導の大規模開発に伴う試掘調査と範囲確認調査の負担が突出している。

また、分布調査、試掘・確認調査等、埋蔵文化財の保護のための基礎的な調査、あるいは個人住宅の建設等、発掘調査費用の負担を原因者に求めることが難しい場合には、市町村が実施する調査に対する国庫補助制度があるが、平成 21 年度は、14 市がこの制度により発掘調査等を実施した。

	試掘・確認調査	本発掘調査	合計	
公共事業者	都道府県	91,937	846,785	938,722
	文化財保護部局	2,000		2,000
	市町村	1,193	348,743	349,936
	文化財保護部局	13,623	65,473	79,096
	地方自治体公社公団		5,099	5,099
	省庁	8,734	111,459	120,193
	文化庁	4,789	11,699	16,488
	中日本高速・都市機構		538,778	538,778
その他・公社公団			0	
民間事業者	大企業	200	22,337	22,537
	中小企業	100	18,690	18,790
	零細事業者			0
	組合		86,533	86,533
	個人事業		1,630	1,630
	個人住宅			0
	その他		1,281	1,281
計	122,576	2,058,507	2,181,083	
	(55,457)	(2,035,168)	(2,090,625)	

国庫補助事業	それ以外	合計
52,018	7,918	59,936
(66,021)	(27,057)	(93,078)

国庫補助事業	それ以外	合計
20,030	6,150	26,180
(18,363)	(16,332)	(34,695)

発掘調査費用合計	
	2,267,199
	(2,218,398)

表(3) - 2 発掘調査への国庫補助

市町村名	対象事業	対象事業費(千円)	補助率	国庫負担(千円)
名古屋市	市内遺跡	13,359	50%	6546
豊橋市	市内遺跡	20,800	50%	10,400
岡崎市	市内遺跡	11,000	50%	5,500
瀬戸市	市内遺跡	5,192	50%	2,596
稲沢市	市内遺跡	5,000	50%	2,500
安城市	市内遺跡	3,000	50%	1,500
西尾市	市内遺跡	3,540	50%	1,770
豊田市	市内遺跡	12,960	50%	6,480
北名古屋	市内遺跡	4,313	50%	2,156
春日井市	市内遺跡	4,000	50%	2,000
小牧市	市内遺跡	500	50%	250
豊川市	市内遺跡	2,243	50%	1,121
新城市	市内遺跡	2,631	50%	1,315
犬山市	市内遺跡	9,858	50%	4,929
合計		85,037		42,517

財政力指数が「1」を超えている政令市は補助率に調整率を乗ずるため、事業費に補助率を乗じた数値にならない。

#### (4) 埋蔵文化財担当専門職員

平成 21 年度において県内 61 市町村のうち、埋蔵文化財担当専門職員が本庁に配置されている市町村は 30 におよび、総職員数は 99 人である。愛知県及び埋蔵文化財センター職員をあわせると 140 人の専門職員が県内に配置されている。これは前年度に比べ 1 名減少している。微減はしたものの、昨年度の体制をほぼ維持していると言えるが、昨今の経済状態の悪化が、今後、専門職員の減少など調査体制に影響することが危惧される。

表(4) 愛知県内市町村専門職員配置

(平成21年5月現在)

地方公共団体	埋蔵文化財専門職員数				地方公共団体	埋蔵文化財専門職員数			
	本庁		関係機関			本庁		関係機関	
	正規	嘱託	正規	嘱託		正規	嘱託	正規	嘱託
愛知県	8	0	33	0					
名古屋市	2	0	17	0	大府市	1	1	0	0
一宮市	0	0	1	0	知多市	0	0	1	0
瀬戸市	2	0	5	0	阿久比町	0	0	0	0
春日井市	3	1	0	0	東浦町	1	0	0	0
犬山市	2	0	0	1	南知多町	1	0	0	0
江南市	0	0	0	0	美浜町	0	0	0	0
小牧市	2	1	0	0	武豊町	0	0	1	0
稲沢市	1	0	0	0	岡崎市	2	2	1	0
尾張旭市	0	0	0	0	碧南市	0	0	0	0
岩倉市	0	0	0	0	刈谷市	1	0	0	0
豊明市	0	0	0	0	安城市	0	0	5	2
日進市	1	0	0	0	西尾市	3	0	0	0
清須市	2	0	0	0	知立市	1	0	0	0
北名古屋市	2	0	0	0	高浜市	1	0	0	0
東郷町	0	0	0	0	一色町	0	0	0	0
長久手町	0	0	0	0	吉良町	1	0	0	0
豊山町	0	0	0	0	幡豆町	0	0	0	0
春日町	0	0	0	0	幸田町	0	0	0	0
大口町	1	0	0	0	豊田市	6	0	0	0
扶桑町	0	0	0	0	三好町	2	1	0	0
津島市	0	0	0	0	設楽町	0	0	0	0
愛西市	0	0	0	0	東栄町	0	0	0	0
弥富市	1	0	0	0	豊根村	0	0	0	0
七宝町	0	0	0	0	新城市	1	0	1	0
美和町	1	0	0	0	豊橋市	5	2	0	0
甚目寺町	1	0	0	0	豊川市	3	0	0	0
大治町	0	0	0	0	蒲郡市	0	0	0	0
蟹江町	0	0	0	0	田原市	1	1	0	0
飛島村	0	0	0	0	小坂井町	1	0	0	0
半田市	0	0	1	0					
常滑市	0	0	1	0	計	61	9	67	3
東海市	1	0	0	0		70		70	

## 2 愛知県教育委員会が実施した埋蔵文化財調査

### (1) 愛知県埋蔵文化財センター実施の発掘調査

平成 21 年度には、愛知県教育委員会を通して委託を受けた埋蔵文化財センターが、31 遺跡(調査面積：50,450 m<sup>2</sup>)で発掘調査を実施した。また、すでに調査の終了した6 遺跡について、整理・報告書編集が行われた。

調査成果の詳細については埋蔵文化財センターが編集・発行した『平成 21 年度愛知県埋蔵文化財センター年報』を参照されたい。

### 発掘調査

事業主体		事業名	遺跡名	面積(m <sup>2</sup> )	調査期間
国土交通 省中部地 方整備局	設楽ダム工事事務所	設楽ダム	八橋谷合遺跡始め4遺跡	300	平成 21 年 11 月～12 月
	愛知国道工事事務所	清須 JC 内水路切廻し	朝日遺跡	130	平成 21 年 11 月
中日本高 速道路株 式会社	豊川工事事務所	第二東海自動車道横浜名古屋線	吉竹遺跡	250	平成 21 年 6 月～7 月
			石座神社遺跡	4,720	平成 21 年 8 月～平成 22 年 3 月
			モリ下遺跡	3,500	平成 21 年 6 月～11 月
			須長 10 号墳	1,200	平成 22 年 1 月～2 月
	豊田工事事務所		西牧野遺跡	13,440	平成 21 年 5 月～平成 22 年 2 月
県建設部	都市整備課	都市整備推進事業 3・3・14 号稲沢西春線	塔の越遺跡	710	平成 21 年 5 月～8 月
		緊急地方道路整備事業 3・3・8 号一宮春日井線	御山寺遺跡	350	平成 21 年 5 月～6 月
		街路事業 3・3・6 号名古屋半田線	八巻古窯群	50	平成 21 年 5 月
	下水道課	日光川上流流域下水道事業	一色青海遺跡	5,500	平成 21 年 4 月～平成 22 年 3 月
	道路維持課	自転車歩行道設置工事	日置本郷 B 遺跡	1,100	平成 21 年 12 月～平成 22 年 2 月
		道路改良工事 国道 363 号	桑下城跡	2,100	平成 21 年 9 月～平成 22 年 1 月
		都市再生総合整備事業 (一)名古屋豊山稲沢線	鎌倉街道周辺遺跡	200	平成 21 年 5 月・10 月
		緊急地方道路整備事業 (主)名古屋江南線	下新田遺跡	2,100	平成 21 年 9 月～平成 22 年 2 月
		緊急地方道路整備事業 (一)小口江南線	堀尾氏邸宅跡	1,950	平成 21 年 7 月～11 月
		道路改築工事 (主)岡崎足助線	車塚遺跡	4,430	平成 21 年 10 月～平成 22 年 3 月
		道路改良工事 (主)東三河環状線	多り畑遺跡	1,440	平成 21 年 10 月～平成 22 年 2 月
		道路改良工事 (主)東三河環状線	東屋敷遺跡	2,060	平成 21 年 10 月～平成 22 年 2 月
	河川課	中小河川改良事業(鹿乗川)	惣作遺跡	900	平成 21 年 9 月～11 月
			五反田遺跡	20	平成 21 年 5 月
			下懸遺跡	1,850	平成 21 年 11 月～平成 22 年 3 月
県企業庁	東三水水道事務所	愛知県水道用水供給事業	キジ山古墳群	500	平成 21 年 4 月～6 月
		内陸用地造成事業「大府木の山地区」	別祖古窯・炭焼遺跡	100	平成 21 年 5 月
		豊田・岡崎地区研究開発施設用地造成事業	下山田代・蕪木地区研究開発施設用地内遺跡	1,450	平成 21 年 10 月～12 月

### 整理・報告書編集

	調査委託者	調査の理由	遺跡名	面積(m <sup>2</sup> )	調査年度
整理	県建設部	緊急地方道路整備事業 3・3・8 号一宮春日井線	御山寺遺跡	14,245	平成 16～19、21 年度
		道路改良工事 国道 248 号	塚原 1 号窯跡	970	平成 18 年度



整理	県建設部	河川課	中小河川改良事業(鹿乗川)	姫下遺跡	7,420	平成 17～18 年度
整理・ 報告	県建設部	道路建設課	道路改良工事 国道 363 号	桑下東築跡	4,726	平成 17 年度
			道路改良工事(主)東三河環状線	西浦遺跡	6,700	平成 18 年度
			道路改良工事(臨交)大代音羽線	羽根遺跡	4,100	平成 20 年度

## (2) 生涯学習課文化財保護室実施の試掘・確認調査

平成 21 年度には、事業者、市町村教育委員会の協力を得て、24 ヶ所の試掘・確認調査を実施した。このうち、5 ヶ所の調査地で埋蔵文化財の存在が確認された。

### 試掘・確認調査実施地点

市町村	調査地	遺跡名	県文書番号	調査期間	所見	担当者
新城市	杉山字建長寺・字柴崎 地内	建長寺・柴崎地区	21 教生 720	H21.5.27, 5.29	遺構、遺物は確認できなかった。埋蔵文化財包蔵地ではない。	県教委 野口哲也
津島市	横町、筏場町	掃部屋敷跡	21 教生 866	H21.6.18	遺構、遺物を確認した。	県教委 洲崎和宏
設楽町	平山地内	上貝戸遺跡	21 教生 1649	H21.10.28	遺構、遺物は確認できなかった。埋蔵文化財包蔵地ではない。	県教委 洲崎和宏
名古屋市	中区三の丸3丁目3 - 1	名古屋城三の丸遺跡	21 教生 1478	H21.10.14	遺構、遺物を確認した。	県教委 野口哲也
名古屋市	守山区小幡中3丁目	小幡中地区	21 教生 2617	H21.6.10	遺構、遺物は確認できなかった。埋蔵文化財包蔵地ではない。	県教委 野口哲也
江南市	小郷町、小折町、田代町	小郷地区他	21 教生 2626	H22.2.16	遺構、遺物は確認できなかった。埋蔵文化財包蔵地ではない。	県教委 洲崎和宏
岡崎市 西尾市	中島町、 上羽角町・下羽角町	広田川河床A遺跡 広田川河床B遺跡	21 教生 2660	H21.9.17	遺物を確認した。	県教委 野口哲也
岡崎市	本宿町、上衣文町、大幡 町、櫻山町地内	本宿地区他	21 教生 2661	H21.10.15, 10.16,11.6, 1.22	遺構、遺物は確認できなかった。埋蔵文化財包蔵地ではない。	県教委 野口哲也
豊橋市	石巻本町地内	東下地遺跡 野添遺跡	21 教生 2666	H21.9.4	遺物を確認した。	県教委 野口哲也
津島市	下新田町2丁目地内	下新田地区	21 教生 2678	H21.10.30	遺構、遺物は確認できなかった。埋蔵文化財包蔵地ではない。	県教委 野口哲也
岩倉市	大地町地内	大地地区	21 教生 2680	H21.12.16	遺構、遺物は確認できなかった。埋蔵文化財包蔵地ではない。	県教委 野口哲也
犬山市	大字犬山地内	犬山地区	21 教生 2686	H21.8.4	遺構、遺物は確認できなかった。埋蔵文化財包蔵地ではない。	県教委 野口哲也
新城市	八名井地内	八名井地区	21 教生 2687	H21.6.23	遺構、遺物は確認できなかった。埋蔵文化財包蔵地ではない。	県教委 野口哲也
新城市	有海地内	有海地区	21 教生 2688	H22.1.29	遺構、遺物は確認できなかった。埋蔵文化財包蔵地ではない。	県教委 野口哲也
新城市	川田地内	川田地区	21 教生 2689	H22.2.23	遺構、遺物は確認できなかった。埋蔵文化財包蔵地ではない。	県教委 野口哲也
豊田市	中田町地内	東唐池窯	21 教生 2691	H21.5.20	遺構、遺物は確認できなかった。埋蔵文化財包蔵地ではない。	県教委 佐藤公保
稲沢市	下津西町二丁目～下津 森町地内	北丹波・東菴遺跡	21 教生 2724	H21.8.21	遺物を確認した。	県教委 野口哲也
豊田市	上郷町会下地内	上野下村城跡	21 教生 2725	H21.9.9	遺構、遺物は確認できなかった。	県教委 佐藤公保
豊田市	千石及び日ノ出町	千石遺跡	21 教生 2729	H21.6.18	遺構、遺物は確認できなかった。	県教委 佐藤公保
豊田市	稲橋字大井平道下	大井平道下遺跡	21 教生 2731	H21.8.19	遺構、遺物は確認できなかった。埋蔵文化財包蔵地ではない。	県教委 佐藤公保
日進市	岩崎町地内	岩崎地区	21 教生 2732	H22.1.6	遺構、遺物は確認できなかった。埋蔵文化財包蔵地ではない。	県教委 野口哲也
日進市	三本木町地内	三本木地区	21 教生 2733	H22.1.6	遺構、遺物は確認できなかった。埋蔵文化財包蔵地ではない。	県教委 野口哲也
新城市	海老地内	海老地区	21 教生 2736	H21.5.19	遺構、遺物は確認できなかった。埋蔵文化財包蔵地ではない。	県教委 野口哲也
設楽町	西納庫地内	大平沢地区	21 教生 2737	H21.12.22	遺構、遺物は確認できなかった。埋蔵文化財包蔵地ではない。	県教委 野口哲也

### 3 愛知県埋蔵文化財調査センター

#### (1) 埋蔵文化財調査センターの役割

愛知県埋蔵文化財調査センター（以下、調査センター）は、発掘調査による出土品を適切に収蔵・活用するとともに、埋蔵文化財の調査研究・普及啓発などを行う県の中心的施設として、昭和62年12月に弥富市（当時の海部郡弥富町）に設置された。鉄筋コンクリート3階建からなる施設のほぼ3分の2が資料収蔵や調査研究のための空間で占められるが、収蔵資料の中から時代やテーマに沿って陳列した展示スペース（資料管理閲覧室・ロビー）も設けて県民に公開している。また、図書室には発掘調査報告書・郷土史関係を中心に約8万9千冊の図書を収めており、一般研究者等の閲覧希望にも応えている。

#### (2) 事業概要

##### 発掘調査の調整・指導

調査センターでは、愛知県教育委員会が財団法人愛知県教育・スポーツ振興財団愛知県埋蔵文化財センター（以下、埋文センター）に委託して実施する発掘調査関係事業に関わる調整及び指導を行っている。この事業は、県内で実施される国・県関係の開発事業に伴うものであり、平成21年度には、発掘調査では26遺跡（調査面積合計50,450㎡）、整理・報告書作成では6遺跡について実施された。

日常的な業務として、調査事業に関わる関係開発部局と県文化財保護室・埋文センターとの調整・協議、文化財保護室との連携による遺跡分布調査（有無確認調査）、埋文センターの実施事業に対する工程会議の開催や現場における発掘調査の指導などを実施した。

##### 出土資料の保管・活用

調査センターでは、埋文センター（その前身を含む）が昭和56年度以降実施した発掘調査の出土資料を保管し、その活用を図っている。

##### ・出土資料の保管状況

保管資料の合計はコンテナに換算して約4万6千箱に及び、調査センターの他、旧新城東高等学校本郷校舎に分散して保管・管理している。

##### ・資料の貸出・閲覧希望等

県内外の博物館等からの依頼を受けて、平成21年度には茨城県立歴史館をはじめ55件、対象資料合計1,172点（埋文センターが管理している写真資料の貸出を含む）の資料貸出及び写真撮影・掲載許可を行った。なお、愛知県陶磁資料館はじめ4箇所の資料館に計154点の遺物を長期貸出している。

##### ・出土資料の譲与

埋文センターが調査した遺跡の出土資料については、遺跡が所在する市町村からの要望を受けて、関係資料を一括して譲与している。これまでに稲沢市、豊橋市、西尾市、田原市、一宮市、安城市へ48遺跡・6,280箱の譲与を行った。

##### ・来館者への対応

個人・グループ・団体などの一般見学者、および市町村史編纂、学術論文・修士論文・卒業論文作成等のための資料調査・図書閲覧などの調査研究目的でのセンター利用者は、平成21年度においては836名であった。

##### 市町村・関係団体への指導・助言

県及び市町村の埋蔵文化財担当職員を対象として、「第22回埋蔵文化財調査研究会」を開催した。県内で実施された発掘調査の事例発表（8遺跡）を行った。

埋文センターが実施する県費補助事業に対する指導・助言 県教育委員会の補助事業として、埋文センターが実施した「埋蔵文化財展・埋蔵文化財講演会（愛知県清洲貝殻山貝塚資料館他で開催）」、「発掘調査技術等研修会」に対して、企画検討の過程において指導・助言を行った。

## 資料

### 1 平成 21 年度の文化庁通知等

史跡等の土地を先行取得する場合の取扱いについて（通知）

21 庁財第 6044 号

平成 21 年 5 月 13 日

文化庁次長から各都道府県教育委員会教育長宛通知

標記のことについては、金利水準の動向にかんがみ、史跡等土地先行取得取扱要領（昭和 50 年 2 月 1 日文化庁長官裁定）の一部が改正され、下記のとおり取り扱うこととしたので、貴管下の関係市町村教育委員会にこの趣旨の徹底を図り、事務処理に遺漏のないようお取り計らいください。

#### 記

#### 1 利子支払額の取扱い

「史跡等土地先行取得取扱要領」（昭和 50 年 2 月 1 日文化庁長官裁定）6.（2）「年 1.86 パーセント」とあるのを「年 1.99 パーセント」と改める。

#### 2 適用の時期

この措置は、平成 21 年 5 月 13 日から適用する。

ただし、平成 21 年 5 月 12 日までに借入れ済みの資金についての利子支払額（同年 5 月 13 日以後にする利子支払のための借入金に係るものを除く。）については、当該借入金の借換えの時期までの間は、なお従前の例による。

#### 3 指導利率

この改正は、主として市町村の実情を考慮のうえ決定されたものであるため、現下の金利状況にかんがみ、都道府県及び政令指定都市が行う土地の先行取得のための有利子資金の借入金に係る利子支払額は、平成 20 年 4 月 30 日から、年 1.75 パーセントを限度とする借入金の利率により計算した額の範囲内とするよう努めるものとする。

（この通知についての詳細は県教育委員会文化財保護室にお問い合わせ下さい。）

### 2 国・県指定文化財の現状変更等

#### (1) 国指定有形・無形・民俗文化財

##### 修理届

名称	所有者 (管理者)	修理内容	届出日	修理期間	県文書番号	
旧中埜家住宅	財団法人 桐華学園	外観が変容しないよう、柱裏側へ添え木による補強。	H21.5.22	H20.3.24 ～ H20.3.25	H21.5.28	21 教生 454
曼陀羅寺正堂	宗教法人 曼陀羅寺	障子戸を解体し、破損した上棧、組子、鍵の部分を取り替え古色に塗り、組み上げる。	H21.7.21	H21.8.21 ～ H21.8.31	H21.7.28	21 教生 921
堀田家住宅	津島市	主屋正面右側のうだつの土台及び桁、東蔵の西側小屋根の雀口において、漆喰や下地を掻き落とし、下地作成及び下地修理、漆喰塗りを行う。	H21.10.28	H21.11.4 ～ H21.12.15	H21.10.30	21 教生 1512
源敬公(徳川義直)廟	個人	築地塀欠損箇所の下地材及び銅板の取付。	H21.8.28	H21.10.1 ～ H21.11.30	H21.9.16	21 教生 1251
幡頭神社本殿	宗教法人 幡頭神社	壁羽目板、腰羽目板の復旧及び楔締め直し。縁束、腰板ずれ修正、楔締め直し。	H21.12.3	H22.1 月 上旬～1 月下旬	H21.12.11	21 教生 1932

旧額田郡公会堂及物産陳列所	岡崎市	南東隅棟瓦積の復旧。	H21.10.20	H22.1月上旬～1月下旬	H21.12.7	21 教生 1888
名古屋市東山植物園温室前館	名古屋市	中央ヤシ室及び西花卉室ガラス交換。中央ヤシ室アーム交換及びシャフト交換。	H21.12.14	H22.1月中旬～3月下旬	H21.12.18	21 教生 1985

き損届

名称	所有者	き損内容	き損日	届出日	県文書番号	
望月家住宅	個人	落雷により、自動火災報知機(受信機)が故障。	H 20.7.11から秋頃	H21.5.1	H21.5.25	21 教生 334
旧中笠家住宅	財団法人桐華学園	経年による劣化に加え、長時間の降雨の影響でテラス天井部木材が落下。	H20.3.14	H21.5.22	H21.5.28	21 教生 453
曼陀羅寺正堂	宗教法人曼陀羅寺	何者かが障子戸を押し倒したことにより、障子戸上部の木材と棧が破損。	H21.6.9	H21.6.11	H21.6.19	21 教生 591
旧堀田家住宅	津島市	主屋正面右側のうだつの土台及び桁、東蔵の西側小屋根の雀口において、上塗りの漆喰と、漆喰面の壁土が漆喰に付着して剥離。	特定不可	H21.8.26	H21.9.4	21 教生 1231
東照宮	宗教法人東照宮	拝殿南東角廊下欄干の腐食によるひび割れ及び透塀東控柱1本の塗料の剥離。透塀北東角外側の防火設備(放水銃)の配水管が落石により埋没。	H21.7月上旬	H21.9.16	H21.10.1	21 教生 1389
幡頭神社本殿	宗教法人幡頭神社	台風18号の暴風による柱や貫にずれが生じたため、落とし板による壁板材がはずれる。東側の懸魚の部材が破損。	H21.10.8	H21.10.9	H21.10.21	21 教生 1514
豊橋ハリストス正教会聖使徒福音者馬太聖堂	豊橋ハリストス正教会	至聖所屋根の銅板 7～8 枚が台風によりはずれ。	H21.10.7～H21.10.8	H21.10.15	H21.10.26	21 教生 1540
旧額田郡公会堂及物産陳列所	岡崎市	台風18号の影響で南東隅の瓦破損。	H21.10.8	H21.10.19	H21.10.27	21 教生 1571
妙源寺柳堂	宗教法人妙源寺	台風18号の影響で部戸及び板壁が破損。	H21.10.8	H21.10.26	H21.10.30	21 教生 1593
東照宮	宗教法人東照宮	台風18号の影響で透塀東側屋根等の破損。石柵、拝殿と幣殿境の樋並びに消防防災施設用配線の破損。防災用監視カメラ1基の破損。	H21.10.8	H21.10.16	H21.10.30	21 教生 1605
滝山寺三門	宗教法人滝山寺	台風18号の影響で屋根南東隅部で柿及び銅板が破損。	H21.10.8	H21.10.29	H21.11.19	21 教生 1729
東照宮幣殿	宗教法人東照宮	東側の軒付け部分の木組みがずれ、檜皮葺き屋根が凹む。	H21.10.8	H21.12.21	H21.12.28	21 教生 2033
豊橋ハリストス正教会聖使徒福音者馬太聖堂	豊橋ハリストス正教会	西側入口ドア及び南側入口ドアのドアノブ付近にドライバー状の工具でこじあげようとして破損が生じる。	H22.2.13～H22.2.14	H22.2.15	H22.3.4	21 教生 2468

## (2) 県指定有形・無形・民俗文化財

## 現状変更

名称	所有者	変更内容	届出日	受理日	完了日	県文書番号	
犬山祭の山車	犬山祭保存会	下本町山車梶棒の延長	H22.3.15	H22.3.31	-	H22.3.31	21 教生 2770

## 修理届

名称	所有者	修理内容	届出日	修理期間	県文書番号	
大恩寺山門	大恩寺	破損した瓦の新規作成。木部破損箇所を新材に取り替える。	H21.3.31	H21.4.10 ～ H21.4.20	-	-
幡頭神社境内社 神明社本殿	宗教法人 幡頭神社	壁板復旧、柱根継ぎ補正、楔締め直し、建て起こし、ズレ修正。	H21.12.3	H21.12月 月上旬～ 12月下旬	-	-
旧糟谷縫右衛門 住宅	吉良町	破損した屋敷神東側下り軒瓦及び東土蔵棟瓦を同種の瓦で補う。	H21.12.3	H21.12月 月上旬～ H22.2月 下旬	-	-
西福寺鐘楼	宗教法人 西福寺	破損した屋根瓦の補修。	H21.12.3	H21.12月 月上旬～ 12月下旬	-	-
大恩寺山門	宗教法人 大恩寺	破損した瓦の差し替え。野地板破損箇所の旧材はめ直し及び新材の差し替え。蛍光灯の取り替え。	H21.11.2	H21.11.10 ～ H21.11.30	-	-
大樹寺伽藍	宗教法人 大樹寺	総門板扉の修理。	H21.10.30	H21.11.30 ～ H21.12.7	-	-

## き損届

名称	所有者	き損内容	き損日	届出日	県文書番号	
幡頭神社境内社 熊野社本殿	宗教法人 幡頭神社	鳥が檜皮を持ち去ったためか、南面の檜皮葺屋根西隅の檜皮が薄くなり、一部穴の開いた状態になる。	H21.4月 ～ 5月上旬	H21.9.4	-	-
幡頭神社境内社 神明社本殿	宗教法人 幡頭神社	台風18号の影響で建物全体が礎石上で数センチメートル移動するとともに南方に傾く。北東隅の根継部分が緩むとともに東側の壁板が内部に落ち込んだ。	H21.10.8	H21.10.9	-	-
旧糟谷縫右衛門 住宅	吉良町	台風18号の影響で屋敷神東側下り軒瓦の崩落。東土蔵棟瓦の崩落。	H21.10.8	H21.10.9	-	-
西福寺鐘楼	宗教法人 西福寺	台風18号の影響で東側屋根南下り棟の瓦が崩落。南側屋根の軒近くの瓦数枚が崩落。北側屋根の瓦数枚のずれ。	H21.10.8	H21.10.9	-	-
大樹寺伽藍	宗教法人 大樹寺	台風18号の影響で、総門板扉1枚破損。	H21.10.8	H21.10.13	-	-
服部家住宅	個人	台風18号の影響で、漆喰壁の崩落。	H21.10.8	H21.10.15	-	-
大恩寺山門	宗教法人 大恩寺	台風18号の影響で、降棟瓦等破損。	H21.10.8	H21.10.23	-	-
大御堂寺客殿	大御堂寺	台風18号の影響で、東側屋根の破風木材が一部剥がれ落ちた。	H21.10.8	H21.11.18	-	-
曼陀羅寺地藏堂	宗教法人 曼陀羅寺	何者かにより北東側の漆喰壁の二分の一に黒色ペンでの落書き及び損傷。	H22.2月 中旬	H22.3.17	-	-

(3) 国指定史跡・名勝・天然記念物

市町村	種別	名称	条文	申請・協議・届出等	申請者名	申請年月日	県文書番号	文化庁番号	許可年月日
名古屋市	特別史跡	名古屋城跡	125	外堀法面修復	名古屋鉄道株式会社代表取締役社長	H21.5.25	21教生438	21委庁財第4の6335号	H21.6.19
名古屋市	特別史跡	名古屋城跡	125	ポーリング調査	名古屋市長	H21.6.17	21教生656	21委庁財第4の6526号	H21.7.17
名古屋市	特別史跡	名古屋城跡	125	石垣補修	名古屋市長	H21.10.19	21教生1533	21受庁財第4号の261号	H21.11.20
名古屋市	特別史跡	名古屋城跡	125	土塁柵改修	名古屋市長	H21.11.19	21教生1781	21受庁財第4号の568	H22.1.15
名古屋市	特別史跡	名古屋城跡	125	消火栓取替及び電気設備設置	名古屋市長	H21.12.8	21教生1931	21受庁財第4号の622	H22.1.15
名古屋市	特別史跡	名古屋城跡	128	外堀法面修復の内容追加	名古屋鉄道株式会社代表取締役社長	H21.12.17	21教生1989	21受庁財第4号の700	H22.1.15
名古屋市	特別史跡	名古屋城跡	125	道路改修及び電柱地中化の内容変更	名古屋市長	H22.1.15	21教生2179	21受庁財第4号の827	H22.2.19
名古屋市	特別史跡	名古屋城跡	125	抜根・植栽	名古屋市長	H22.2.18	21教生2415	21受庁財第4号の1101	H22.3.19
犬山市	名勝	木曽川	125	隧道整備	名古屋市上下水道局長	H21.3.23	21教生108	21委庁財第4の6109	H21.5.15
犬山市	名勝	木曽川	125	犬山城跡発掘調査	犬山市長	H21.6.16	21教生710	21委庁財第4の6610	H21.7.17
犬山市	特別天然記念物	オオサンショウウオ	168	生態調査	東海農政局新濃尾農地防災事業所長	H21.6.24	21教生847	21委庁財第4の6777号	H21.9.9
犬山市	名勝	木曽川	168	看板及び標識ロープ設置	東海農政局木曽川水系土地改良調査管理事務所長	H21.8.10	21教生1141	21委庁財第4の6993号	H21.9.25
犬山市	名勝	木曽川	125	樹木剪定	犬山市長	H21.8.26	21教生1188	21委庁財第4の7131号	H21.9.25
犬山市	名勝	木曽川	125	建物増築	株式会社名鉄犬山ホテル取締役社長	H21.11.16	21教生1739	21受庁財第4号の485号	H21.12.11
犬山市	名勝	木曽川	125	落石防護網設置	愛知県知事	H21.11.13	21教生1740	21受庁財第4号の484	H21.12.11
犬山市	名勝	木曽川	125	電柱撤去及び新設	中部電力株式会社小牧営業所長	H22.1.6	21教生2156	21受庁財第4号の859	H22.2.19
犬山市	名勝	木曽川	125	樹木伐採	犬山市長	H22.1.15	21教生2187	21受庁財第4号の860	H22.2.19
一宮市	特別天然記念物・天然記念物	オオサンショウウオイタセンパラネコギギ	168	一時捕獲・移動	国土交通省中部地方整備局木曽川上流河川事務所長	H21.8.17	21教生1196	21委庁財第4の7189号	H21.10.16
江南市	名勝・天然記念物	木曽川堤(サクラ)	168	工事用進入路仮設	農林水産省東海農政局新濃尾農地防災事業所長	H21.6.18	21教生696	21委庁財第4の6611号	H21.7.17
江南市	名勝・天然記念物	木曽川堤(サクラ)	168	工事用進入路仮設の内容変更	農林水産省東海農政局新濃尾農地防災事業所長	H21.8.31	21教生1242	21委庁財第4の7188号	H21.10.1
一宮市 江南市	特別天然記念物・天然記念物	オオサンショウウオイタセンパラネコギギ	168	生息状況調査及び試料採取	国土交通省中部地方整備局木曽川上流河川事務所長	H21.6.18	21教生691	21委庁財第4の6551号	H21.7.17
一宮市 江南市	特別天然記念物・天然記念物	木曽川堤(サクラ)	125	保護対策措置	愛知県教育委員会教育長	H21.9.4	21教生1234	21委庁財第4の7187号	H21.10.1
小牧市	史跡	小牧山	125	発掘調査	小牧市教育委員会教育長	H21.6.9	21教生610	20委庁財第4の1734号	H21.7.7
刈谷市	天然記念物	小堤西池のカキツバタ群落	125	資料採取	刈谷市教育委員会教育長	H21.7.21	21教生922	21委庁財第4の6823号	H21.8.14
豊田市	天然記念物	ネコギギ	168	生息状況調査	国土交通省中部地方整備局矢作ダム管理所長	H21.11.4	21教生1780	21受庁財第4号の569	H21.1.15
蒲郡市	天然記念物	八百富神社社叢	125	法面復旧工	愛知県東三河農林水産事務所長	H21.6.5	21教生664	21委庁財第4の6550号	H21.7.17
蒲郡市	天然記念物	清田の大クス	125	樹勢回復	蒲郡市教育委員会教育長	H21.10.18	21教生1528	21受庁財第4号の271	H21.11.20
豊川市	史跡	三河国分寺跡	125	発掘調査	豊川市教育委員会教育長	H21.7.7	21教生846	21委庁財第4の6771	H21.9.25
豊川市	天然記念物	御油のマツ並木	125	樹勢回復	豊川市長	H21.10.20	21教生1527	21受庁財第4号の272	H21.11.20

新城市	天然記念物	黄柳野ツゲ自生地	125	植物体採取	名古屋大学大学院 生命農学研究所	H21.7.21	21教生1020	21委庁財 第4の6913号	H21.9.25
新城市	名勝・天然記念物	阿寺の七滝	125	遊歩道及び棧橋改修	新城市長	H21.10.26	21教生1994	21受庁財 第4号の772	H22.2.1
新城市	名勝・天然記念物	鳳来寺山	125	落石防護網改修及び支障木伐採	新城市長	H22.1.18	21教生2210	21受庁財第4号の899	H22.2.19
設楽町 新城市	天然記念物	ネコギギ	168	生息調査・放流実験・飼育展示	国土交通省中部地方整備局設楽ダム工事事務所長	H21.3.31	21教生107	21委庁財4の6083号	H21.5.15
豊根村	天然記念物	川宇連八ナノキ自生地	125	枝採取	独立行政法人森林総合研究所理事長	H21.9.11	21教生1313	21受庁財第4号の43	H21.10.16
設楽町 東栄町 豊根村	特別天然記念物等	カモシカ	125	捕獲	設楽町長・東栄町長・豊根村長	H21.10.20 H21.9.29 H21.10.7	21教生1569	21受庁財第4号の268	H21.11.20
設楽町 新城市	天然記念物	ネコギギ	118	滅失届	国土交通省中部地方整備局設楽ダム工事事務所長	H21.3.31	21教生92		
豊田市	特別天然記念物	カモシカ	118	滅失届	豊田市教育委員会教育長	H21.4.10	21教生144		
豊田市	特別天然記念物	カモシカ	118	滅失届	豊田市教育委員会教育長	H21.4.24	21教生256		
豊田市	特別天然記念物	カモシカ	118	滅失届	豊田市教育委員会教育長	H21.5.15	21教生371		
豊田市	特別天然記念物	カモシカ	118	滅失届	豊田市教育委員会教育長	H21.6.11	21教生607		
豊田市	特別天然記念物	カモシカ	118	滅失届	豊田市教育委員会教育長	H21.8.18	21教生1132		
豊田市	特別天然記念物	カモシカ	118	滅失届	豊田市教育委員会教育長	H21.8.18	21教生1134		
豊田市	特別天然記念物	カモシカ	118	滅失届	豊田市教育委員会教育長	H21.8.18	21教生1135		
豊田市	特別天然記念物	カモシカ	118	滅失届	豊田市教育委員会教育長	H21.8.18	21教生1136		
豊田市	特別天然記念物	カモシカ	118	滅失届	豊田市教育委員会教育長	H21.12.17	21教生2041		
豊田市	特別天然記念物	カモシカ	118	滅失届	豊田市教育委員会教育長	H21.12.17	21教生2042		
豊田市	特別天然記念物	カモシカ	118	滅失届	豊田市教育委員会教育長	H21.12.17	21教生2043		
豊田市	特別天然記念物	カモシカ	118	滅失届	豊田市教育委員会教育長	H21.12.17	21教生2044		
豊田市	特別天然記念物	カモシカ	118	滅失届	豊田市教育委員会教育長	H22.1.5	21教生2127		
豊田市	特別天然記念物	カモシカ	118	滅失届	豊田市教育委員会教育長	H22.1.12	21教生2132		
豊田市	特別天然記念物	カモシカ	118	滅失届	豊田市教育委員会教育長	H22.2.17	21教生2421		
新城市	特別天然記念物	カモシカ	118	滅失届	新城市教育委員会教育長	H21.5.27	21教生494		
新城市	特別天然記念物	カモシカ	118	滅失届	新城市教育委員会教育長	H21.6.9	21教生608		
新城市	特別天然記念物	カモシカ	118	滅失届	新城市教育委員会教育長	H21.6.16	21教生651		
新城市	特別天然記念物	カモシカ	118	滅失届	新城市教育委員会教育長	H21.6.16	21教生652		
新城市	特別天然記念物	カモシカ	118	滅失届	新城市教育委員会教育長	H21.7.2	21教生799		
新城市	特別天然記念物	カモシカ	118	滅失届	新城市教育委員会教育長	H21.7.6	21教生841		
新城市	特別天然記念物	カモシカ	118	滅失届	新城市教育委員会教育長	H21.7.13	21教生870		
新城市	特別天然記念物	カモシカ	118	滅失届	新城市教育委員会教育長	H21.8.17	21教生1131		
新城市	特別天然記念物	カモシカ	118	滅失届	新城市教育委員会教育長	H21.9.25	21教生1397		
新城市	天然記念物	甘泉寺のコウヤマキ	118	き損届	宗教法人甘泉寺住職 坂田堅二	H21.10.13	21教生1574		
新城市	名勝・天然記念物	鳳来寺山	118	き損届	宗教法人東照宮代表役員 鈴木道人	H21.10.16	21教生1646		
新城市	特別天然記念物	カモシカ	118	滅失届	新城市教育委員会教育長	H21.12.4	21教生1923		
新城市	特別天然記念物	カモシカ	118	滅失届	新城市教育委員会教育長	H22.1.26	21教生2239		

瀬戸市	特別天然記念物	カモシカ	118	滅失届	瀬戸市教育委員会教育長	H21.5.29	21教生502		
豊川市	天然記念物	御油のマツ並木	118	き損届	豊川市長	H21.6.1	21教生547		
豊川市	天然記念物	御油のマツ並木	118	き損届	愛知県知事	H21.10.8	21教生1655		
豊川市	天然記念物	牛久保のナギ	118	き損届	熊野神社代表役員 富田主計	H21.10.27	21教生1657		
豊川市	特別天然記念物	カモシカ	118	滅失届	豊川市教育委員会教育長	H21.11.24	21教生1779		
豊川市	天然記念物	御油のマツ並木	118	き損届	豊川市長	H21.11.30	21教生1896		
蒲郡市	天然記念物	八百富神社社叢	118	き損届	宗教法人八百富神社代表役員 榎本秀男	H21.8.5	21教生1053		
蒲郡市	天然記念物	八百富神社社叢	118	き損届	宗教法人八百富神社代表役員 榎本秀男	H21.10.12	21教生1520		
犬山市	名勝	木曾川	118	き損届	犬山市長	H21.8.17	21教生1142		
犬山市	天然記念物	ヒトツバタゴ自生地	118	き損届	犬山市長	H21.10.15	21教生1525		
名古屋市	特別史跡	名古屋城跡	118	き損届	名古屋市長	H21.8.24	21教生1177		
設楽町	特別天然記念物	カモシカ	118	滅失届	設楽町教育委員会教育長	H21.7.10	21教生864		
豊根村	特別天然記念物	カモシカ	118	滅失届	豊根村教育委員会教育長	H21.6.10	21教生588		
豊根村	特別天然記念物	カモシカ	118	滅失届	豊根村教育委員会教育長	H21.6.17	21教生687		
豊根村	特別天然記念物	カモシカ	118	滅失届	豊根村教育委員会教育長	H21.9.1	21教生1253		
豊根村	特別天然記念物	カモシカ	118	滅失届	豊根村教育委員会教育長	H21.11.27	21教生1967		

#### (4) 県指定記念物

市町村	種別	名称	条例条文	現状変更等内容	申請者名	申請年月日	県教委許可年月日	県文書番号
一宮市	天然記念物	起の大イチョウ	33-1	樹木剪定	大明神社 宮総代 小森秀造	H21.4.8	H21.4.9	21教生93
一宮市	天然記念物	起のヤマガキ	33-1	樹木伐採	大明神社 宮総代 小森秀造	H21.4.8	H21.4.9	21教生94
扶桑町	史跡	長泉塚古墳	33-1	植栽	扶桑町南新田自治会長 近藤裕康	H21.6.18	H21.6.29	21教生725
武豊町	天然記念物	竜町田湿地植物群落	33-1	樹木伐採	愛知県知事	H21.6.10	H21.6.30	21教生730
武豊町	天然記念物	白山社のクロガネモチ	33-1	樹勢回復作業	富貴区長 森田泉	H21.8.5	H21.8.10	21教生1046
豊田市	史跡	飯盛城址	33-1	既設建物改築	宗教法人香積寺住職 中島英海	H21.3.17	H21.4.7	21教生52
豊田市	天然記念物	八幡のサクライソウ及びツクバネ自生地	33-1	通信無線局施設設置	KDDI株式会社名古屋エンジニアリングセンター長	H22.2.1	H22.2.26	21教生2422
刈谷市	史跡	刈谷西部の縄文遺跡 5. 芋川遺跡	33-1	公園整備	刈谷市長	H21.6.23	H21.7.21	21教生740
安城市	史跡	本證寺境内地	33-1	建物等増築	鈴木学	H21.1.13	H21.1.14	21教生2141
田原市	天然記念物	黒河湿地植物群落	33-1	繁殖実態調査	国立大学法人弘前大学農学生命科学部長 鈴木裕之	H21.6.1	H21.6.23	21教生693
新城市	天然記念物	中宇利丸山の蛇紋岩植生	33-1	既設道路改修	中宇利区長 牧野和彦	H21.5.29	H21.6.10	21教生559
岡崎市	天然記念物	寺野の大クス	34	き損届	寺野総代 藤田正	H21.10.26		
豊橋市	天然記念物	お葉付公孫樹	34	き損届	龍源院住職 牧野義道	H21.10.20		
豊橋市	史跡	前芝の燈明台	34	き損届	豊橋市長	H21.10.20		
豊橋市	天然記念物	葦毛湿原	34	き損届	豊橋市長	H21.10.22		
豊川市	天然記念物	砥鹿神社奥宮(本宮山)の社叢	34	き損届	三河国一宮砥鹿神社宮司 二橋一彦	H21.10.24		



### 3 埋蔵文化財関係資料

#### (1) 遺跡の新規発見・内容変更など

市町村名	遺跡名	遺跡番号	所在地	種別	時代	県文書番号		備考
						21 教生	日付	
瀬戸市	尻山屋敷遺跡	030953	尻山町地内	集落跡	縄文 奈良 平安 中世 近世 近代	233	H21.4.30	新規記載
日進市	O-110 号窯跡	130178	米野木町南山	窯業遺跡	奈良 平安	2278	H22.2.9	新規記載
安城市	姫塚古墳	541039	姫小川町姫 49	古墳	古墳	743	H21.6.30	内容変更
安城市	姫地下墳	541038	姫小川町姫 50-4	その他の墓	古墳	743	H21.6.30	内容変更
安城市	崖古墳	540118	姫小川町姫 46-1 他	古墳	古墳	743	H21.6.30	内容変更
安城市	姫塚遺跡	540204	姫小川町姫 52-2 他	集落跡	中世	743	H21.6.30	新規記載
豊田市	寺部遺跡	630233	寺部町一丁目～五丁目 上野町一丁目～九丁目	集落跡	縄文 弥生 古墳 奈良 平安 中世	2314	H22.2.18	内容変更
豊田市	千石遺跡	630236	寺部町一丁目～六丁目 広川町二丁目	集落跡	縄文 弥生 古墳 奈良 平安 中世	2313	H22.2.18	内容変更
豊橋市	普門寺日境内	790481	雲谷町字ナベ山下	社寺跡	平安 中世 近世	557	H21.6.11	内容変更
豊橋市	東光寺日境内	791235	石巻町字乙北山	社寺跡	中世	557	H21.6.11	内容変更
豊橋市	正宗寺日境内	791338	嵩山町字上角庵	社寺跡	平安 中世 近世	557	H21.6.11	内容変更

#### (2) 土地開発事業に伴う埋蔵文化財の有無照会 県及び市町村協議案件

市町村	照会者	照会地	事業内容等	遺跡の名称 (種類/時代)	照会日付	県文書番号		回答内容
						21 教生	日付	
江南市	個人	南山町中	個人住宅新築工事	天王山遺跡(遺物 散布地/古墳)	H21.11.5	1735	H21.11.19	要保護法上の手続き
江南市	江南市	田代町郷中	公園整備	生駒屋敷(小折城) (城館跡/中世・近 世)	H21.12.4	1933	H21.12.16	要保護法上の手続き
江南市	個人	宮後町八幡	個人住宅新築工事	宮後城跡(城館跡 /中世)が隣接	H22.2.3	2312	H22.2.23	工事立会
豊明市	株式会社エヌ・ティ・ ティ・ドコモ	沓掛町陣田	携帯電話中継施設設 置工事	陣田遺跡(遺物散 布地/奈良・平安・ 中世)	H21.12.15	1988	H21.12.21	要保護法上の手続き
長久手町	中部電力株式会社旭 名東営業所	岩作字城の内	電柱移設工事	岩作城跡(城館跡 /中世)	H21.10.9	1526	H21.10.20	要保護法上の手続き
長久手町	内田橋住宅株式会社	前熊字一ノ井	宅地造成工事	一ノ井第1号窯(窯 業遺跡/中世)	H22.2.12	2609	H22.3.19	要保護法上の手続き
半田市	株式会社興成産業	新野町1丁目	農地造成工事	新野A古窯(窯業 遺跡/中世)	H22.1.8	2159	H22.1.19	要保護法上の手続き
阿久比町	個人	棕岡字唐松	個人住宅建替工事	棕岡唐松遺跡(遺 物散布地/中世)	H21.4.20	322	H21.5.15	要保護法上の手続き
阿久比町	阿久比町	板山字地藏池	配水管埋設工事	地藏池古窯(窯業 遺跡/中世)	H21.11.2	1708	H21.11.17	要保護法上の手続き
美浜町	株式会社石川事務所	奥田字奥杉谷	土砂採取		H21.9.10	1294	H21.9.16	現状では所在せず

#### 県教育委員会処理案件

市町村	照会者	照会地	事業内容等	遺跡の名称 (種類/時代)	照会日付	県文書番号		回答内容
						21 教生	日付	
名古屋市	県総務部	守山区西城	県職員住宅撤去	小幡城跡(城館跡/ 中世)	H21.4.15	160	H21.4.17	要保護法上の手続き 県教委と要協議
名古屋市	県総務部	守山区小幡中	県職員寮撤去	未知の埋蔵文化財 が存在する可能性	H21.4.15	166	H21.4.20	試掘調査

名古屋市	県総務部	千種区徳川山町	県職員住宅撤去	H-28号案(築業遺跡/古墳)	H21.4.15	166	H21.4.20	要保護去上の手続き 県教委と要協議
名古屋市	県地政振興部	港区港明一丁目	既設建物撤去		H21.6.19	727	H21.6.30	現状では所在せず
名古屋市	県地政振興部	緑区鳴海乙子山	既設建物撤去		H21.6.19	727	H21.6.30	工事立会
名古屋市	中部地方整備局管轄部	中区三の丸	合同庁舎建設	名古屋城三の丸遺跡(城館跡/弥生・古墳・奈良・平安・中世・近世)	H21.6.25	745	H21.8.25	確認調査
名古屋市	県総務部	天白区八事石坂	県職員住宅撤去	弥生ヶ丘遺跡が隣接(遺物散布地/古墳)	H21.5.21	1265	H21.9.10	試掘調査
名古屋市	中部地方整備局管轄部	中区三の丸3丁目	防災拠点発電機用燃料タンク設置	名古屋城三の丸遺跡(城館跡/弥生・古墳・奈良・平安・中世・近世)	H21.9.18	1307	H21.9.28	確認調査
名古屋市	名古屋国道事務所	港区藤前～緑区大高	環境施設帯整備		H21.9.1	1999	H21.12.24	現状では所在せず
名古屋市	県公安委員会	名古屋市港区川間町3丁目36	大型道路橋樑建替		H21.12.8	1948	H21.12.16	現状では所在せず
名古屋市	県公安委員会	名古屋市港区川間町1丁目33	大型道路橋樑建替		H21.12.8	1948	H21.12.16	現状では所在せず
名古屋市	東海財務局	東区撞木町3丁目	土地状況調査		H21.12.1	2309	H22.2.15	現状では所在せず
名古屋市	県総務部	天白区表山3丁目	既設建物撤去		H22.2.3	2472	H22.3.5	現状では所在せず
名古屋市	県総務部	瑞穂区萩山町1丁目	既設建物撤去		H22.2.3	2472	H22.3.5	現状では所在せず
名古屋市	県総務部	東区白壁2丁目	既設建物撤去		H22.2.3	2472	H22.3.5	現状では所在せず
名古屋市	県総務部	千種区振甫町3丁目	既設建物撤去		H22.2.3	2472	H22.3.5	現状では所在せず
名古屋市	県尾張建設事務所	緑区大高町	砂防施設	大高城跡(城館跡/中世)	H21.12.16	2268	H22.2.9	国指定史跡内 県教委と要協議
名古屋市	県警本部	昭和区川原通	交番建設		H21.8.17	2579	H22.3.16	現状では所在せず
名古屋市	県警本部	緑区鳴海町字神沢	交番建設		H21.8.17	2579	H22.3.16	現状では所在せず
名古屋市	県警本部	中川区長良町	交番建設		H21.8.17	2579	H22.3.16	現状では所在せず
名古屋市	県警本部	中区金山	交番建設		H21.8.17	2579	H22.3.16	現状では所在せず
一宮市	県一宮建設事務所	一宮市三条	北尾張中央道	未知の埋蔵文化財が所在する可能性	H21.6.16	1301	H21.9.18	試掘調査
瀬戸市	県尾張建設事務所	白岩町(水野川第12支川)	砂防施設		H21.4.28	715	H21.6.26	現状では所在せず
瀬戸市	県尾張建設事務所	品野町(紺屋田川)	砂防施設		H21.4.28	715	H21.6.26	現状では所在せず
瀬戸市	県尾張建設事務所	白坂町(尋所河川)	砂防施設	白坂雲興寺南遺(遺物散布地/中世・近世)跡 白坂雲興寺遺跡(遺物散布地/縄文・中世)	H21.4.28	715	H21.6.26	確認調査
瀬戸市	県尾張建設事務所	一里塚町		未知の埋蔵文化財が所在する可能性	H21.6.12	722	H21.6.26	試掘調査
瀬戸市	県尾張建設事務所	效範町	県道上半田川名古屋線		H21.6.16	1119	H21.8.20	現状では所在せず
瀬戸市	県総務部	原山町1	県職員住宅撤去		H21.5.21	1265	H21.9.10	現状では所在せず
春日井市	県総務部	高森台3	県職員住宅撤去		H21.4.15	166	H21.4.20	現状では所在せず
春日井市	県尾張建設事務所	内津町(上町区域)	急傾斜地崩壊防止施設	明治天皇内津郷小休所日跡	H21.4.28	715	H21.6.26	市指定史跡 市教委と要協議
春日井市	県尾張建設事務所	上田染町	県道小牧春日井線		H21.6.16	1119	H21.8.20	現状では所在せず
春日井市	県公安委員会	春日井市大手町3丁目1-9	大型道路橋樑建替		H21.12.8	1948	H21.12.16	現状では所在せず
春日井市	県公安委員会	春日井市大手町3丁目1-9	大型道路橋樑建替		H21.12.8	1948	H21.12.16	現状では所在せず
春日井市	県公安委員会	春日井市大手町3丁目16-18	大型道路橋樑建替		H21.12.8	1948	H21.12.16	現状では所在せず
春日井市	県公安委員会	春日井市大手町3丁目1-20	大型道路橋樑建替		H21.12.8	1948	H21.12.16	現状では所在せず

春日井市	県公安委員会	春日井市大手町3丁目1-20	大型道路標識建替		H21.12.8	1948	H21.12.16	現状では所在せず
春日井市	県公安委員会	春日井市大手町4丁目15-7	大型道路標識建替		H21.12.8	1948	H21.12.16	現状では所在せず
春日井市	県公安委員会	春日井市大手町4丁目15-7	大型道路標識建替		H21.12.8	1948	H21.12.16	現状では所在せず
春日井市	県公安委員会	春日井市高山町3丁目17-9	大型道路標識建替		H21.12.8	1948	H21.12.16	現状では所在せず
春日井市	県公安委員会	春日井市高山町3丁目17-9	大型道路標識建替		H21.12.8	1948	H21.12.16	現状では所在せず
春日井市	県公安委員会	春日井市大手町2丁目375	大型道路標識建替		H21.12.8	1948	H21.12.16	現状では所在せず
春日井市	県公安委員会	春日井市大手町2丁目375	大型道路標識建替		H21.12.8	1948	H21.12.16	現状では所在せず
春日井市	県公安委員会	春日井市東野町3丁目30-14	大型道路標識建替		H21.12.8	1948	H21.12.16	現状では所在せず
春日井市	県公安委員会	春日井市東野町7丁目2-1	大型道路標識建替		H21.12.8	1948	H21.12.16	現状では所在せず
春日井市	県公安委員会	春日井市東野町7丁目20-10	大型道路標識建替		H21.12.8	1948	H21.12.16	現状では所在せず
春日井市	県公安委員会	春日井市東野町7丁目20-10	大型道路標識建替		H21.12.8	1948	H21.12.16	現状では所在せず
春日井市	県公安委員会	春日井市東野町9丁目1-26	大型道路標識建替		H21.12.8	1948	H21.12.16	現状では所在せず
春日井市	県公安委員会	春日井市東野町9丁目6-15	大型道路標識建替		H21.12.8	1948	H21.12.16	現状では所在せず
春日井市	県公安委員会	春日井市東野町8丁目11-11	大型道路標識建替		H21.12.8	1948	H21.12.16	現状では所在せず
春日井市	県公安委員会	春日井市東野町8丁目11-11	大型道路標識建替		H21.12.8	1948	H21.12.16	現状では所在せず
春日井市	県公安委員会	春日井市東野町8丁目1-16	大型道路標識建替		H21.12.8	1948	H21.12.16	現状では所在せず
春日井市	県公安委員会	春日井市東山町2274-7	大型道路標識建替		H21.12.8	1948	H21.12.16	現状では所在せず
春日井市	県公安委員会	春日井市東野町10丁目16-5	大型道路標識建替		H21.12.8	1948	H21.12.16	現状では所在せず
春日井市	県公安委員会	春日井市東野町10丁目11-12	大型道路標識建替		H21.12.8	1948	H21.12.16	現状では所在せず
春日井市	県警本部	神領町	交番建設		H21.8.17	2579	H22.3.16	現状では所在せず
犬山市	県一宮建設事務所	倉曾洞	通常砂防工事		H21.5.1	378	H21.5.25	現状では所在せず
犬山市	県一宮建設事務所	柴田堂屋敷	急傾斜地崩壊対策工事		H21.5.1	379	H21.5.25	現状では所在せず
犬山市	県一宮建設事務所	塔野地	県道善師野西北野線 主要地方道春日井 犬山線	未知の埋蔵文化財 が所在する可能性	H21.6.23	1298	H21.9.18	試掘調査
江南市	県総務部	木質町大門	県職員住宅撤去		H21.4.15	166	H21.4.20	現状では所在せず
小牧市	県尾張建設事務所	堀之内	県道小牧春日井線	遺跡跡地	H21.6.16	1119	H21.8.20	試掘調査
小牧市	県尾張建設事務所	野口	県道明浜小牧線		H21.6.16	1119	H21.8.20	現状では所在せず
小牧市	県尾張建設事務所	大草	県道神屋味美線		H21.6.16	1119	H21.8.20	現状では所在せず
小牧市	県尾張建設事務所	本庄	県道春日井各務原線		H21.6.16	1119	H21.8.20	現状では所在せず
小牧市	県尾張建設事務所	北外山	県道春日井一宮線		H21.6.16	1119	H21.8.20	現状では所在せず
小牧市	県尾張建設事務所	三ツ瀨	県道西之島江南線	三ツ瀨宮前遺跡(遺 物散布地/中世)、 三ツ瀨宮東遺跡(遺 物散布地/中世)が 隣接	H21.6.10	1269	H21.9.16	試掘調査
小牧市	県公安委員会	小牧市小木東2丁目33	大型道路標識建替		H21.12.8	1948	H21.12.16	現状では所在せず
小牧市	県公安委員会	小牧市小木東2丁目23	大型道路標識建替		H21.12.8	1948	H21.12.16	現状では所在せず
小牧市	県公安委員会	小牧市小木2丁目103	大型道路標識建替		H21.12.8	1948	H21.12.16	現状では所在せず
小牧市	県公安委員会	小牧市小木2丁目186	大型道路標識建替		H21.12.8	1948	H21.12.16	現状では所在せず
小牧市	県公安委員会	小牧市小木東2丁目227	大型道路標識建替		H21.12.8	1948	H21.12.16	現状では所在せず
小牧市	県公安委員会	小牧市小木東1丁目190	大型道路標識建替		H21.12.8	1948	H21.12.16	現状では所在せず
小牧市	県公安委員会	小牧市小木東1丁目116	大型道路標識建替		H21.12.8	1948	H21.12.16	現状では所在せず

小牧市	県公安委員会	小牧市小木東1丁目116	大型道路標識建替		H21.12.8	1948	H21.12.16	現状では所在せず
小牧市	県公安委員会	小牧市城山四丁目4-1	大型道路標識建替		H21.12.8	1948	H21.12.16	現状では所在せず
小牧市	県公安委員会	小牧市城山二丁目8	大型道路標識建替		H21.12.8	1948	H21.12.16	現状では所在せず
小牧市	県公安委員会	小牧市城山二丁目8	大型道路標識建替		H21.12.8	1948	H21.12.16	現状では所在せず
小牧市	県公安委員会	小牧市桃ヶ丘1丁目7-3	大型道路標識建替		H21.12.8	1948	H21.12.16	現状では所在せず
小牧市	県公安委員会	小牧市桃ヶ丘1丁目1-2	大型道路標識建替		H21.12.8	1948	H21.12.16	現状では所在せず
小牧市	県公安委員会	小牧市古雅2丁目9-1	大型道路標識建替		H21.12.8	1948	H21.12.16	現状では所在せず
小牧市	県公安委員会	小牧市古雅2丁目36-19	大型道路標識建替		H21.12.8	1948	H21.12.16	現状では所在せず
小牧市	県公安委員会	小牧市古雅2丁目36-19	大型道路標識建替		H21.12.8	1948	H21.12.16	現状では所在せず
小牧市	県公安委員会	小牧市古雅2丁目9-1	大型道路標識建替		H21.12.8	1948	H21.12.16	現状では所在せず
小牧市	県公安委員会	小牧市古雅3丁目47	大型道路標識建替		H21.12.8	1948	H21.12.16	現状では所在せず
小牧市	県公安委員会	小牧市古雅3丁目32	大型道路標識建替		H21.12.8	1948	H21.12.16	現状では所在せず
小牧市	県公安委員会	小牧市古雅3丁目55-1	大型道路標識建替		H21.12.8	1948	H21.12.16	現状では所在せず
小牧市	県公安委員会	小牧市光ヶ丘5丁目3870-3	大型道路標識建替		H21.12.8	1948	H21.12.16	現状では所在せず
小牧市	県公安委員会	小牧市大字池之内840	大型道路標識建替		H21.12.8	1948	H21.12.16	現状では所在せず
小牧市	県公安委員会	小牧市大字大草5589-604	大型道路標識建替		H21.12.8	1948	H21.12.16	現状では所在せず
小牧市	県公安委員会	小牧市大字上末3450-303	大型道路標識建替		H21.12.8	1948	H21.12.16	現状では所在せず
小牧市	県公安委員会	小牧市大字上末2233-1	大型道路標識建替		H21.12.8	1948	H21.12.16	現状では所在せず
小牧市	県公安委員会	小牧市大字小牧原新田384	大型道路標識建替		H21.12.8	1948	H21.12.16	現状では所在せず
小牧市	県公安委員会	小牧市大字小牧原新田160-1	大型道路標識建替		H21.12.8	1948	H21.12.16	現状では所在せず
小牧市	県公安委員会	小牧市大字小牧原新田160-1	大型道路標識建替		H21.12.8	1948	H21.12.16	現状では所在せず
稲沢市	県一宮建設事務所	井堀下郷町	県道津島稲沢線		H21.6.22	1268	H21.9.16	現状では所在せず
稲沢市	県警察本部	下津片町	交番建設		H21.8.17	2579	H22.3.16	現状では所在せず
稲沢市	県農林水産部	稲沢市(大江川)	親水施設整備	子生和山王遺跡(遺物散布地/中世)始め8遺跡が所在。正明寺花也遺跡(遺物散布地/奈良・平安・中世・近世)始め3遺跡が隣接	H21.8.6	2607	H22.3.25	要保護法上の手続き市教委と要協議
日進市	県尾張建設事務所	浅田町	県道浅田名古屋線		H21.6.16	1119	H21.8.20	保護法上支障なし
日進市	県尾張建設事務所	北新町	県道岩作津線		H21.6.16	1119	H21.8.20	保護法上支障なし
日進市	県尾張建設事務所	岩崎町	県道東山岩藤線	未知の埋蔵文化財が所在する可能性	H21.6.22	1299	H21.9.18	試掘調査
日進市	県農林水産部	岩藤新池	親水施設整備		H21.8.6	2607	H22.3.25	現状では所在せず
清須市	県建設部	上条織部 土田郷前	県職員住宅撤去		H21.5.8	482	H21.6.3	現状では所在せず
清須市	県尾張建設事務所	西枇杷島町	県道枇杷島停車場線	未知の埋蔵文化財が所在する可能性	H21.5.28	1300	H21.9.18	試掘調査
北名古屋 市	県尾張建設事務所	鍛冶ヶ一色	県道春日小牧線		H21.6.16	1119	H21.8.20	現状では所在せず
東郷町	県尾張建設事務所	東郷町和合	県道和合豊田線		H21.6.16	1119	H21.8.20	現状では所在せず
長久手町	県尾張建設事務所	岩作(雁又川)	砂防施設		H21.4.28	715	H21.6.26	現状では所在せず
大口町	県一宮建設事務所	外坪	県道小口名古屋線		H21.6.22	1267	H21.9.16	現状では所在せず
扶桑町	県公安委員会	丹羽猪附扶桑町大字高雄字羽根西80-1	大型道路標識建替		H21.12.8	1948	H21.12.16	現状では所在せず
扶桑町	県公安委員会	丹羽猪附扶桑町大字高雄字羽根西80-1	大型道路標識建替		H21.12.8	1948	H21.12.16	現状では所在せず

扶桑町	県農林水産部	扶桑町高雄他(般若用水)	排水路改修		H21.8.6	2607	H22.3.25	現状では所在せず
津島市	県建設部	愛宕町2丁目	県職員住宅撤去		H21.6.22	1302	H21.9.18	現状では所在せず
愛西市	県総務部	根高町本郷	県職員住宅撤去		H21.5.21	1265	H21.9.10	現状では所在せず
愛西市	県農林水産部	町方	排水路改修		H21.8.6	2607	H22.3.25	現状では所在せず
七宝町	県海部建設事務所	伊福 下之森	県道津島七宝名古屋線 県道須成七宝稲沢線		H21.4.24	1266	H21.9.16	現状では所在せず
七宝町	県農林水産部	沖之島	親水施設整備		H21.8.6	2607	H22.3.25	現状では所在せず
七宝町	県農林水産部	宝南	排水機場		H21.8.6	2607	H22.3.25	現状では所在せず
東海市	県知多建設事務所	大田町上浜田	仮設道路	松崎貝塚(製塩遺跡 / 古墳・奈良・平安)	H21.4.2	204	H21.4.6	要保護法上の手続
大府市	県農林水産部	大府市(神楽池)	親水施設整備		H21.8.6	2607	H22.3.25	現状では所在せず
大府市	県農林水産部	新池(下)	堤体改修		H21.8.6	2607	H22.3.25	現状では所在せず
南知多町	県警察本部	日間賀島字浪太	交番建設		H21.8.17	2579	H22.3.16	現状では所在せず
南知多町	県農林水産部	南知多町(南知多東部)	農道整備	大井釜山古窯群(窯業遺跡 / 中世)	H21.8.6	2607	H22.3.25	要保護法上の手続 町教委と要協議
武豊町	東海財務局	中狭	地下埋蔵物地誌調査	石川貝塚(貝塚 / 中世)	H21.4.1	17	H21.4.2	要保護法上の手続 県教委と要協議
武豊町	県総務部	内飽	県職員住宅撤去	若宮遺跡(遺物散布地 / 中世)が隣接	H21.5.21	1265	H21.9.10	試掘調査
武豊町	県総務部	楠	県職員住宅撤去		H21.5.21	1265	H21.9.10	現状では所在せず
武豊町	東海財務局	南中根	土地状況調査		H21.12.1	2309	H22.2.15	現状では所在せず
岡崎市	県西三河建設事務所	元能見町	伊賀川床上浸水対策	能見城跡(城跡 / 中世)	H21.6.5	1016	H21.7.29	要保護法上の手続
岡崎市 西尾市	県西三河建設事務所	岡崎市中島町 西尾市羽角町	床上浸水対策	広田川河床A遺跡(遺物散布地 / 古墳・奈良・平安)、広田川河床B遺跡(遺物散布地 / 古墳・奈良・平安・中世)	H21.8.17	1164	H21.8.27	確認調査
岡崎市	県総務部	明大寺本町1丁目	既設建物撤去		H22.2.3	2472	H22.3.5	現状では所在せず
岡崎市	県総務部	明大寺町字道城ヶ入	既設建物撤去		H22.2.3	2472	H22.3.5	現状では所在せず
岡崎市	県警察本部	福岡町字南西仲	交番建設		H22.3.10	2578	H22.3.16	現状では所在せず
岡崎市	県西三河建設事務所	福岡町	床上浸水対策	御堂山遺跡(遺物散布地 / 弥生・中世)が隣接	H21.7.31	2643	H22.3.23	試掘調査
刈谷市	県公安委員会	刈谷市末広町2丁目8-1	大型道路橋樑建替		H21.12.8	1948	H21.12.16	現状では所在せず
刈谷市	県公安委員会	刈谷市末広町2丁目8-1	大型道路橋樑建替		H21.12.8	1948	H21.12.16	現状では所在せず
刈谷市	県農林水産部	刈谷市(刈谷北部)	堤体改修	IG-2号窯(窯業遺跡 / 平安)、松ヶ崎4号窯(窯業遺跡 / 平安)、松ヶ崎5号窯(窯業遺跡 / 平安)、庄司第2号窯(窯業遺跡 / 平安)、石神第1号窯(窯業遺跡 / 平安)、石神第2号窯(窯業遺跡 / 平安)、石神第3号窯(窯業遺跡 / 中世)	H21.8.6	2607	H22.3.25	要保護法上の手続 市教委と要協議
豊田市	県総務部	高美町1	県職員住宅撤去		H21.4.15	166	H21.4.20	現状では所在せず
豊田市	県豊田加茂建設事務所	日之出町～寺部町		千石遺跡(集落跡 / 縄文・弥生・古墳・奈良・平安・中世)	H21.4.14	215	H21.4.27	確認調査

豊田市	県豊田加茂建設事務所	玉滝町	通常砂防工事		H21.4.23	400	H21.5.25	現状では所在せず
豊田市	県豊田加茂建設事務所	鶯ヶ瀬町	通常砂防工事		H21.4.23	403	H21.5.25	現状では所在せず
豊田市	県豊田加茂建設事務所	加茂川町	急傾斜地崩壊対策		H21.4.23	405	H21.5.25	現状では所在せず
豊田市	県豊田加茂建設事務所	小原町	通常砂防工事		H21.4.23	407	H21.5.25	現状では所在せず
豊田市	県豊田加茂建設事務所	西広瀬町	通常砂防工事		H21.4.23	409	H21.5.25	現状では所在せず
豊田市	県豊田加茂建設事務所	築平町	通常砂防工事		H21.4.23	410	H21.5.25	現状では所在せず
豊田市	県豊田加茂建設事務所	中田町	自転車歩行車道設置工事	東唐池1～3号窯(窯業遺跡/奈良・平安・中世)	H21.4.16	483	H21.4.22	試掘調査
豊田市	県豊田加茂建設事務所	下山田代町入北切	治山事業	田代城跡(城館跡/中世)	H21.5.22	527	H21.6.8	要保護法上の手続
豊田市	県豊田加茂建設事務所	稲武町	県道豊田則定線	大井平道下遺跡(遺物散布地/縄文)が隣接	H21.7	1264	H21.8.11	試掘調査
豊田市	県総務部	近岡町吉田	県職員住宅撤去	吉田遺跡(集落跡/縄文)が隣接	H21.5.21	1265	H21.9.10	試掘調査
豊田市	県豊田加茂建設事務所	小渡町	主要地方道土岐足助線	未知の埋蔵文化財が所在する可能性	H21.8.21	2266	H22.2.9	試掘調査
豊田市	県豊田加茂建設事務所	万町町	国道小渡月川足助線	未知の埋蔵文化財が所在する可能性	H21.8.21	2267	H22.2.9	試掘調査
豊田市	県豊田加茂建設事務所	大平町	通常砂防工事	大平本城(男城)(城館跡/中世)	H21.11.2	2576	H22.3.25	確認調査
豊田市	県豊田加茂建設事務所	加納町	県道加納東保見線	藤山1号墳(古墳)が隣接	H22.2.1	2644	H22.3.23	工事立会
豊田市	県豊田加茂建設事務所	浅谷町～須沢町	主要地方道豊田明智線	未知の埋蔵文化財が所在する可能性	H21.8.3	2645	H22.3.23	試掘調査
安城市	県公安委員会	安城市末広町6-1	大型道路橋樑建替		H21.12.8	1948	H21.12.16	現状では所在せず
安城市	県公安委員会	安城市末広町6-1	大型道路橋樑建替		H21.12.8	1948	H21.12.16	現状では所在せず
安城市	県警察本部	桜井町新田	交番建設		H21.8.17	2579	H22.3.16	現状では所在せず
一色町	県農林水産部	大塚	排水路改修		H21.8.6	2607	H22.3.25	現状では所在せず
吉良町 西尾市	県西三河水道事務所	吉良町岡山～西尾市笹管根町	県営水道用水供給管布設	岡山南遺跡(集落跡/弥生・古墳・奈良・平安・中世)	H21.4.16	217	H21.5.7	要保護法上の手続を 県教委と要協議
吉良町	県農林水産部	富好新田	排水路改修		H21.8.6	2607	H22.3.25	現状では所在せず
豊橋市	県健康福祉部	富本町字国隠	既設建物撤去		H21.6.3	583	H21.6.12	現状では所在せず
豊橋市	県東三河建設事務所	多米町	豊橋大知波線		H21.6.26	1137	H21.8.24	現状では所在せず
豊橋市	県東三河建設事務所	雲谷町(半尻川)	河川改修	新堂/前遺跡(遺物散布地/奈良・中世)	H21.6.29	1271	H21.9.16	確認調査
豊橋市	県公安委員会	豊橋市向山町字西猿22	大型道路橋樑建替		H21.12.8	1948	H21.12.16	現状では所在せず
豊橋市	県公安委員会	豊橋市草間町字東山22-5	大型道路橋樑建替		H21.12.8	1948	H21.12.16	現状では所在せず
豊橋市	県公安委員会	豊橋市東脇町2丁目7-20	大型道路橋樑建替		H21.12.8	1948	H21.12.16	現状では所在せず
豊橋市	県公安委員会	豊橋市東脇町2丁目7-20	大型道路橋樑建替		H21.12.8	1948	H21.12.16	現状では所在せず
豊橋市	県公安委員会	豊橋市東脇町2丁目5-8	大型道路橋樑建替		H21.12.8	1948	H21.12.16	現状では所在せず
豊橋市	県公安委員会	豊橋市東脇町2丁目5-8	大型道路橋樑建替		H21.12.8	1948	H21.12.16	現状では所在せず
豊橋市	県公安委員会	豊橋市東脇町4丁目14-1	大型道路橋樑建替	東脇遺跡(貝塚/中世・近世)(遺物散布地/縄文・弥生・古墳・奈良・平安)	H21.12.8	1948	H21.12.16	工事立会

豊橋市	県公安委員会	豊橋市東小浜町64-1	大型道路標識建替		H21.12.8	1948	H21.12.16	現状では所在せず
豊橋市	県公安委員会	豊橋市東小浜町73-1	大型道路標識建替		H21.12.8	1948	H21.12.16	現状では所在せず
豊橋市	県公安委員会	豊橋市東新町73-23	大型道路標識建替		H21.12.8	1948	H21.12.16	現状では所在せず
豊橋市	県公安委員会	豊橋市柱七番町68	大型道路標識建替		H21.12.8	1948	H21.12.16	現状では所在せず
豊橋市	県公安委員会	豊橋市つつじが丘2丁目24-10	大型道路標識建替		H21.12.8	1948	H21.12.16	現状では所在せず
豊橋市	県公安委員会	豊橋市つつじが丘2丁目24-10	大型道路標識建替		H21.12.8	1948	H21.12.16	現状では所在せず
豊橋市	県公安委員会	豊橋市牛川薬師町51	大型道路標識建替	薬師寺遺跡(遺物散布地/中世・近世)が所在	H21.12.8	1948	H21.12.16	工事立会
豊橋市	県公安委員会	豊橋市牛川薬師町51	大型道路標識建替		H21.12.8	1948	H21.12.16	現状では所在せず
豊橋市	県公安委員会	豊橋市牛川通2丁目6-15	大型道路標識建替		H21.12.8	1948	H21.12.16	現状では所在せず
豊橋市	県公安委員会	豊橋市牛川通1丁目10-6	大型道路標識建替		H21.12.8	1948	H21.12.16	現状では所在せず
豊橋市	県公安委員会	豊橋市南牛川2丁目1-11	大型道路標識建替		H21.12.8	1948	H21.12.16	現状では所在せず
豊橋市	県公安委員会	豊橋市南牛川2丁目1-3	大型道路標識建替		H21.12.8	1948	H21.12.16	現状では所在せず
豊橋市	県公安委員会	豊橋市牛川通4丁目1-3	大型道路標識建替		H21.12.8	1948	H21.12.16	現状では所在せず
豊橋市	県公安委員会	豊橋市西小鷹野2丁目2-13	大型道路標識建替		H21.12.8	1948	H21.12.16	現状では所在せず
豊橋市	県公安委員会	豊橋市東小鷹野2丁目7-13	大型道路標識建替		H21.12.8	1948	H21.12.16	現状では所在せず
豊橋市	県公安委員会	豊橋市向山大池町11-2	大型道路標識建替		H21.12.8	1948	H21.12.16	現状では所在せず
豊橋市	県公安委員会	豊橋市西口町字元茶屋65-1	大型道路標識建替		H21.12.8	1948	H21.12.16	現状では所在せず
豊橋市	県公安委員会	豊橋市前田町2丁目2	大型道路標識建替		H21.12.8	1948	H21.12.16	現状では所在せず
豊橋市	県公安委員会	豊橋市中岩田町4丁目2	大型道路標識建替		H21.12.8	1948	H21.12.16	現状では所在せず
豊橋市	県公安委員会	豊橋市中岩田町4丁目1-1	大型道路標識建替		H21.12.8	1948	H21.12.16	現状では所在せず
豊橋市	県公安委員会	豊橋市仁連木町10	大型道路標識建替		H21.12.8	1948	H21.12.16	現状では所在せず
豊橋市	県公安委員会	豊橋市仁連木町15	大型道路標識建替		H21.12.8	1948	H21.12.16	現状では所在せず
豊橋市	県公安委員会	豊橋市東田町西脇102-3	大型道路標識建替		H21.12.8	1948	H21.12.16	現状では所在せず
豊橋市	県公安委員会	豊橋市下条東町字広間98	大型道路標識建替	池尻遺跡(祭祀遺跡/平安)(遺物散布地/縄文・奈良・中世・近世)が所在	H21.12.8	1948	H21.12.16	工事立会
豊橋市	県公安委員会	豊橋市嵩山町字八ツ田17	大型道路標識建替		H21.12.8	1948	H21.12.16	現状では所在せず
豊橋市	県公安委員会	豊橋市山田一番町65-2	大型道路標識建替		H21.12.8	1948	H21.12.16	現状では所在せず
豊橋市	県公安委員会	豊橋市草間町字東山143-5	大型道路標識建替		H21.12.8	1948	H21.12.16	現状では所在せず
豊橋市	県公安委員会	豊橋市下地町字吐出63	大型道路標識建替	大村露堤(その他の遺跡/近世)が所在	H21.12.8	1948	H21.12.16	工事立会
豊橋市	県公安委員会	豊橋市東田町87	大型道路標識建替		H21.12.8	1948	H21.12.16	現状では所在せず
豊橋市	県公安委員会	豊橋市向山町字水車32	大型道路標識建替		H21.12.8	1948	H21.12.16	現状では所在せず
豊橋市	県公安委員会	豊橋市西羽田87	大型道路標識建替		H21.12.8	1948	H21.12.16	現状では所在せず
豊橋市	県公安委員会	豊橋市東脇1丁目10-5	大型道路標識建替		H21.12.8	1948	H21.12.16	現状では所在せず
豊橋市	県公安委員会	豊橋市東脇1丁目10-5	大型道路標識建替	林遺跡(遺物散布地/奈良・中世・近世)が所在	H21.12.8	1948	H21.12.16	工事立会
豊橋市	県公安委員会	豊橋市東脇3丁目16-12	大型道路標識建替		H21.12.8	1948	H21.12.16	現状では所在せず
豊橋市	県公安委員会	豊橋市中浜町191	大型道路標識建替		H21.12.8	1948	H21.12.16	現状では所在せず
豊橋市	県公安委員会	豊橋市牛川通1丁目6-3	大型道路標識建替		H21.12.8	1948	H21.12.16	現状では所在せず
豊橋市	県公安委員会	豊橋市石巻本町中屋敷154-2	大型道路標識建替		H21.12.8	1948	H21.12.16	現状では所在せず

豊橋市	県公安委員会	豊橋市中岩田3丁目1-3	大型道路橋樑建替		H21.12.8	1948	H21.12.16	現状では所在せず
豊橋市	県公安委員会	豊橋市中岩田3丁目1-3	大型道路橋樑建替		H21.12.8	1948	H21.12.16	現状では所在せず
豊橋市	県公安委員会	豊橋市中岩田5丁目3-1	大型道路橋樑建替		H21.12.8	1948	H21.12.16	現状では所在せず
豊橋市	県公安委員会	豊橋市西岩田5丁目11-7	大型道路橋樑建替		H21.12.8	1948	H21.12.16	現状では所在せず
豊橋市	県公安委員会	豊橋市西岩田5丁目11-7	大型道路橋樑建替		H21.12.8	1948	H21.12.16	現状では所在せず
豊橋市	県公安委員会	豊橋市東小鷹野1丁目19-9	大型道路橋樑建替		H21.12.8	1948	H21.12.16	現状では所在せず
豊橋市	県公安委員会	豊橋市大手町92	大型道路橋樑建替		H21.12.8	1948	H21.12.16	現状では所在せず
豊橋市	県公安委員会	豊橋市呉服町72	大型道路橋樑建替		H21.12.8	1948	H21.12.16	現状では所在せず
豊橋市	東海財務局	北山町字東浦	土地状況調査		H21.12.1	2309	H22.2.15	現状では所在せず
豊橋市	東海財務局	王ヶ崎町字上原	土地状況調査		H21.12.1	2309	H22.2.15	現状では所在せず
豊橋市	東海財務局	東田中郷町	土地状況調査		H21.12.1	2309	H22.2.15	現状では所在せず
豊橋市	県総務部	瓦町通1丁目	既設建物撤去		H22.2.3	2472	H22.3.5	現状では所在せず
豊橋市	県企業庁	多米町蝉川	広域調整池築造開連工事		H21.12.21	2723	H22.3.26	現状では所在せず
豊川市	県東三河建設事務所	新豊町2丁目	小坂井谷川線		H21.6.26	1137	H21.8.24	現状では所在せず
豊川市	県企業庁	大木町	工業用地造成	未知の埋蔵文化財が所在する可能性	H21.10.28	2310	H22.2.15	試掘調査
新城市	県新城築築建設事務所	作手善夫～作手菅沼	道路改築工事		H21.4.17	259	H21.5.7	現状では所在せず
新城市	県総務部	富沢	既設建物撤去		H22.2.3	2472	H22.3.5	現状では所在せず
新城市	県新城築築建設事務所	四谷(上六沢)	通常砂防工事		H21.12.7	2476	H22.3.25	ネコギギ生息の可能性有、要保全対策
新城市	県新城築築建設事務所	作手菅沼(山中沢)	通常砂防工事		H21.12.7	2476	H22.3.25	現状では所在せず
新城市	県新城築築建設事務所	徳定(徳定川)	通常砂防工事		H21.12.7	2476	H22.3.25	現状では所在せず
新城市	県新城築築建設事務所	出沢(八ノ平川洞)	通常砂防工事		H21.12.7	2476	H22.3.25	ネコギギ生息の可能性有、要保全対策
新城市	県新城築築建設事務所	作手保永(戸津呂川)	通常砂防工事		H21.12.7	2476	H22.3.25	現状では所在せず
新城市	県新城築築建設事務所	玖老勢(クルマミ沢)	急傾斜地崩壊対策		H21.12.7	2476	H22.3.25	現状では所在せず
新城市	県農林水産部	新城市(凡池)	堤体改修		H21.8.6	2607	H22.3.25	現状では所在せず
新城市	県新城築築建設事務所	日吉	県道新城弓佐線		H21.8.21	2618	H22.3.23	現状では所在せず
新城市	県新城築築建設事務所	平井	東新町停車場線		H21.8.21	2619	H22.3.23	現状では所在せず
新城市	県新城築築建設事務所	日吉	主要地方道豊橋鳳来線		H21.8.21	2621	H22.3.23	現状では所在せず
新城市	県新城築築建設事務所	富岡	国道301号	半原藩邸跡(城館跡/近世)	H21.8.21	2622	H22.3.23	要保護去上の手続き
田原市	県東三河建設事務所	若見町	国道42号		H21.6.26	1137	H21.8.24	現状では所在せず
設楽町	県地産振興部	田口字西貝津	移転代替地造成	田口西貝津遺跡(遺物散布地/平安・中世)	H21.10.26	2577	H22.3.23	確認調査
設楽町	県地産振興部	清崎字狐洞	移転代替地造成		H21.10.26	2577	H22.3.23	現状では所在せず
設楽町	県地産振興部	小松字丸瀬	移転代替地造成	丸瀬遺跡(遺物散布地/縄文)	H21.10.26	2577	H22.3.23	確認調査
東栄町	県新城築築建設事務所	三輪	急傾斜地崩壊対策事業		H21.12.7	2476	H22.3.25	現状では所在せず
豊根村	県新城築築建設事務所	坂字場(中村沢)	通常砂防事業		H21.12.7	2476	H22.3.25	現状では所在せず



## (3)発掘調査の届出等

## 92条による届出

市町村名	遺跡名	所在地	届出者	届出日	調査目的	調査種別	面積 (㎡)	調査期間	通知文書番号 21教生 日付	
名古屋市	熱田神宮内遺跡	熱田区神宮1丁目	(株)イビソク代表取締役	H21.3.23	その他開発	本発掘	40	H21.4.23 ~ H21.5.30	25	H21.4.3
名古屋市	堀越町遺跡	西区南堀越二丁目	(株)二友組代表取締役	H21.11.20	その他建物	本発掘	1030	H21.12.1 ~ H22.3.31	1766	H21.12.3
名古屋市	御器所西城	昭和区御器所二丁目	ナカシャクリエイト ブ(株)代表取締役社長	H22.3.1	その他建物	本発掘	590	H22.4.1 ~ H22.5.31	2485	H22.3.8
瀬戸市	桑下城跡	上品野町地内	(財)愛知県・教育スポーツ振興財団理事長	H21.7.31	道路	本発掘	2100	H21.9.1 ~ H22.1.31	1038	H21.8.6
瀬戸市	上品野E窯跡	上品野町地内	(財)愛知県・教育スポーツ振興財団理事長	H22.3.19	道路	本発掘	360	H22.4.19 ~ H22.7.31	2738	H22.3.26
稲沢市	鎌倉街道周辺遺跡	下津本郷町・宮西町	(財)愛知県・教育スポーツ振興財団理事長	H21.3.26	道路	確認	50	H21.5.1 ~ H21.5.31	20	H21.4.2
稲沢市	長野北浦遺跡・塔の越遺跡	長野・治郎丸地内	(財)愛知県・教育スポーツ振興財団理事長	H21.3.26	道路	本発掘	710	H21.5.1 ~ H21.7.31	21	H21.4.2
稲沢市	一色青海遺跡	一色青海町	(財)愛知県・教育スポーツ振興財団理事長	H21.4.2	その他開発	本発掘	5500	H21.5.1 ~ H22.3.30	113	H21.4.13
稲沢市	鎌倉街道周辺遺跡	下津大門町・下津宮西町・下津本郷町	(財)愛知県・教育スポーツ振興財団理事長	H21.9.11	道路	確認	150	H21.10.13 ~ H21.11.30	1435	H21.10.9
稲沢市	塔の越遺跡	長野	(財)愛知県・教育スポーツ振興財団理事長	H22.3.3	道路	本発掘	90	H22.4.7 ~ H22.4.30	2611	H22.3.23
岩倉市	御山寺遺跡	鈴井町	(財)愛知県・教育スポーツ振興財団理事長	H21.4.2	道路	本発掘	350	H21.5.1 ~ H21.6.29	115	H21.4.13
岩倉市	下新田遺跡	鈴井町	(財)愛知県・教育スポーツ振興財団理事長	H21.8.20	道路	本発掘	2100	H21.9.16 ~ H22.3.30	1162	H21.8.25
日進市	折戸(O)-G-5号	米野木町南山	(財)瀬戸市文化振興財団理事長	H21.4.20	その他開発	本発掘	821.3	H21.4.20 ~ H21.8.31	212	H21.4.24
清須市	朝日遺跡	朝日貝塚	(財)愛知県・教育スポーツ振興財団理事長	H21.9.18	道路	本発掘	130	H21.10.19 ~ H21.11.28	1398	H21.9.30
北名古屋市	高塚古墳	鍛冶ヶ一色襟	(株)イビソク名古屋支店支店長	H21.10.30	電信電話	本発掘	79.9	H21.11 ~ H21.12	1645	H21.11.6
大口町	堀尾氏邸宅跡	御供所	(財)愛知県・教育スポーツ振興財団理事長	H21.6.5	道路	本発掘	1950	H21.7.10 ~ H21.9.30	572	H21.6.12
愛西市	日置本郷B遺跡	日置町	(財)愛知県・教育スポーツ振興財団理事長	H21.10.22	道路	本発掘	1100	H21.12.1 ~ H22.3.12	1689	H21.11.12
大府市	別嶋古窯・炭焼遺跡	共和町別嶋・炭焼地内	(財)愛知県・教育スポーツ振興財団理事長	H21.4.2	その他開発	確認	100	H21.5.11 ~ H21.6.5	293	H21.5.7
大府市	別嶋古窯	共和町別嶋・炭焼地内	(財)愛知県・教育スポーツ振興財団理事長	H22.3.10	その他開発	本発掘	1200	H22.4.20 ~ H22.6.30	2642	H22.3.26
東浦町	八巻古窯群	緒川字八巻	(財)愛知県・教育スポーツ振興財団理事長	H21.4.3	道路	確認	50	H21.5.11 ~ H21.5.29	158	H21.4.17
東浦町	八巻古窯群	緒川字八巻	(財)愛知県・教育スポーツ振興財団理事長	H22.3.10	道路	本発掘	770	H22.4.20 ~ H22.6.30	2616	H22.3.23
岡崎市	西牧野遺跡	櫻山字西牧野	(財)愛知県・教育スポーツ振興財団理事長	H21.4.3	道路	本発掘	13440	H21.5.1 ~ H22.3.31	199	H21.4.23
岡崎市	車塚遺跡	岩津町字車塚	(財)愛知県・教育スポーツ振興財団理事長	H21.8.21	道路	本発掘	4430	H21.10.1 ~ H22.3.31	1171	H21.9.1
安城市	五反田遺跡	小川町五反田	(財)愛知県・教育スポーツ振興財団理事長	H21.4.20	河川	確認	20	H21.5.22 ~ H21.6.30	213	H21.4.27
安城市	惣作遺跡	木戸町惣作	(財)愛知県・教育スポーツ振興財団理事長	H21.4.20	河川	本発掘	400	H21.6.1 ~ H21.9.30	214	H21.4.27
安城市	惣作遺跡	木戸町惣作	(財)愛知県・教育スポーツ振興財団理事長	H21.7.15	河川	本発掘	500	H21.8.17 ~ H21.10.30	1033	H21.8.6

安城市	惣作遺跡	木戸町惣作	(財)愛知県・教育スポーツ振興財団理事長	H21.7.15	河川	本発掘	500	H21.8.17 ~ H21.10.30	1033	H21.8.6
安城市	下懸遺跡	小川町下懸	(財)愛知県・教育スポーツ振興財団理事長	H21.9.29	河川	本発掘	1850	H21.11.2 ~ H22.3.31	1436	H21.10.9
幸田町	深溝松平家東御廟所	大字深溝字内山	本光寺深溝松平家東御廟所調査会代表	H21.3.9	学術研究	本発掘	4	H21.4.11 ~ H21.5.31	451	H21.5.27
豊田市	神谷上切遺跡・中坂佐後遺跡・神谷田・朴の木	下山田代町・蕪木町地内	(財)愛知県・教育スポーツ振興財団理事長	H21.8.18	その他開発	確認	1450	H21.9.28 ~ H21.12.28	1262	H22.9.14
設楽町	田口シウキ遺跡・万瀬遺跡・中村遺跡・八橋谷合遺跡	大字田口シウキ・大字川向字マンゼ・大字八橋字道下・大字八橋字谷合	(財)愛知県・教育スポーツ振興財団理事長	H21.9.28	ダム	確認	300	H21.10.28 ~ H21.12.18	1434	H21.10.9
新城市	吉竹遺跡	牛倉字吉竹地内	(財)愛知県・教育スポーツ振興財団理事長	H21.4.1	道路	本発掘	250	H21.5.25 ~ H21.7.10	141	H21.4.15
新城市	石座神社遺跡	大宮字狐塚	(財)愛知県・教育スポーツ振興財団理事長	H21.4.1	道路	本発掘	4720	H21.6.1 ~ H22.3.31	142	H21.4.15
新城市	モリ下遺跡	八束穂	(財)愛知県・教育スポーツ振興財団理事長	H21.5.1	道路	確認	3500	H21.6.1 ~ H22.3.30	349	H21.5.18
新城市	須長10号墳	須長	(財)愛知県・教育スポーツ振興財団理事長	H21.9.30	道路	本発掘	1200	H21.11.1 ~ H22.3.31	1437	H21.10.9
新城市	中山砦跡	乗本	(財)愛知県・教育スポーツ振興財団理事長	H22.3.10	道路	本発掘	2830	H22.4.15 ~ H22.9.30	2580	H22.3.23
新城市	石座神社遺跡	大宮字狐塚	(財)愛知県・教育スポーツ振興財団理事長	H22.3.10	道路	本発掘	10330	H22.4.19 ~ H22.3.31	2581	H22.3.23
豊橋市	キジ山古墳群	多米町字野中	(財)愛知県・教育スポーツ振興財団理事長	H21.4.6	水道	確認	500	H21.5.7 ~ H21.6.30	116	H21.4.13
豊橋市	多り畑遺跡・辻川1号墳・辻川遺跡	石巻町・石巻本町	(財)愛知県・教育スポーツ振興財団理事長	H21.4.1	道路	確認	100	H21.5.7 ~ H21.6.5	118	H21.4.13
豊橋市	東屋敷遺跡	石巻町字間場	(財)愛知県・教育スポーツ振興財団理事長	H21.8.4	道路	本発掘	2060	H21.9.7 ~ H22.3.31	1059	H21.8.14
豊橋市	多り畑遺跡	石巻町字礼辻	(財)愛知県・教育スポーツ振興財団理事長	H21.8.4	道路	本発掘	1440	H21.9.7 ~ H22.3.31	1060	H21.8.14
田原市	宮西遺跡	大久保町宮西	愛知学院大学学長	H21.7.1		本発掘	50	H21.8.3 ~ H21.8.14	909	H21.7.22
田原市	保美貝塚	保美町	(株)二友組代表取締役	H21.8.10	その他建物	本発掘	410	~ H21.10.31	1130	H21.8.21

99条による発掘

市町村	遺跡の名称	所在地	調査主体	報告日付	調査目的	調査種別	面積	調査期間	通知文書番号	21教生	日付
名古屋市	小幡長塚古墳	守山区小幡四丁目地内	名古屋市	H21.3.27	道路	本発掘	650	H20.12.22 ~ H21.3.19	97		H21.4.13
名古屋市	見晴台遺跡、桜田貝塚・貝塚町遺跡	南区見晴町、貝塚町（笠寺公園内）	名古屋市	H21.3.31	学術研究	本発掘	180	H20.7.8 ~ H21.10.17	324		H21.5.14
名古屋市	尾張戸神社古墳中社古墳	守山区大字上志段味字東谷、瀬戸市十軒町守山区大字上志段味字東谷	名古屋市	H21.5.22	遺跡整備	確認	200	H21.6.1 ~ H21.8.28	563		H21.6.18
名古屋市	志段味大塚古墳	守山区大字上志段味字大塚地内	名古屋市	H21.6.1	遺跡整備	確認	230	H20.7.23 ~ H20.10.31	713		H21.6.26
名古屋市	志段味大塚古墳、大塚遺跡	守山区上志段味字大塚地内	名古屋市	H21.6.12	遺跡整備	確認	500	H21.6.15 ~ H21.8.14	756		H21.7.2
名古屋市	見晴台遺跡、桜田貝塚・貝塚町遺跡	南区見晴町、貝塚町（笠寺公園内）	名古屋市	H21.10.2	学術研究	本発掘	190	H21.7.6 ~ H21.9.30	1549		H21.10.22
名古屋市	山の田古墳	守山区大字上志段味字山ノ田	名古屋市	H21.12.7	区画整理	本発掘	100	H21.9.14 ~ H21.11.30	2079		H22.1.6
名古屋市	尾張元興寺跡	中区正木4丁目	名古屋市	H22.1.6	個人住宅集合住宅	本発掘	318	H21.9.20 ~ H21.12.24	2280		H22.2.9
名古屋市	小幡長塚古墳	守山区小幡四丁目	名古屋市	H22.1.15	道路	本発掘	300	H21.10.19 ~ H21.12.28	2282		H22.2.9
名古屋市	玉ノ井遺跡	熱田区玉の井町	名古屋市	H22.2.12	個人住宅	本発掘	30	H22.1.18 ~ H22.2.5	2694		H22.3.29
瀬戸市	石田遺跡	石田町	瀬戸市	H21.11.20	宅地造成	試掘	9.2	H21.11.13 ~ H21.11.13	2074		H22.1.6

瀬戸市	石田遺跡	西米泉町	瀬戸市	H21.11.26	宅地造成	試掘	21.6	H21.11.26 ~ H21.11.26	2081	H22.1.6
瀬戸市	落合橋南遺跡	品野町6丁目	瀬戸市	H22.2.19	宅地造成	試掘	25	H22.2.9 ~ H22.2.18	2696	H22.3.29
春日井市	下大留城跡	大留町一丁目	春日井市	H21.4.15	個人住宅	確認	16	H21.4.2 ~ H21.4.2	331	H21.5.14
春日井市		東野町西一丁目	春日井市	H21.6.26	その他建物	試掘	24	H21.6.15 ~ H21.6.15	758	H21.7.2
春日井市	高御堂古墳	堀ノ内町（高御堂公園内）	春日井市	H21.7.13	公園造成	確認	100	H21.6.4 ~ H21.9.10	929	H21.7.27
春日井市	神領屋敷田遺跡	堀ノ内町（高御堂公園内）	春日井市	H21.9.17	公園造成	確認	21	H21.8.18 ~ H21.9.14	1547	H21.10.22
春日井市	松河戸遺跡	松河戸土地区画整理	春日井市	H21.10.16	個人住宅	確認	10.5	H21.9.18 ~ H21.9.18	1668	H21.11.12
春日井市	天王山古墳	大留町字西島地内	春日井市	H22.3.23	公園造成	確認	29.5	H22.2.2 ~ H22.3.17	2750	H22.3.29
小牧市	南外山遺跡	大字南外山字北浦	小牧市	H21.5.15	区画整理	本発掘	38	H21.3.16 ~ H21.3.31	330	H21.5.14
小牧市	南外山遺跡	小牧南土地区画整理	小牧市	H21.4.21	個人住宅	本発掘	65	H21.3.16 ~ H21.3.31	382	H21.5.22
小牧市	小牧池田遺跡	堀の内三丁目	小牧市	H21.7.23	その他建物	本発掘	1360	H21.6.25 ~ H22.3.5	1103	H21.8.18
小牧市	南外山遺跡	大字南外山	小牧市	H21.10.29	区画整理	本発掘	25	H21.10.9 ~ H21.10.15	1671	H21.11.12
小牧市	鳶ヶ巣遺跡	大字池之内	小牧市	H21.10.29	道路	確認	6	H21.10.21 ~ H21.10.22	1672	H21.11.12
小牧市	岩屋古墳	大字岩崎字独山	小牧市	H21.11.24	区画整理	本発掘	280	H19.8.5 ~ H21.12.25	2075	H22.1.6
小牧市	松山遺跡	外堀一丁目	小牧市	H21.12.22	その他開発	確認	122.43	H21.12.15 ~ H21.12.16	2087	H22.1.6
小牧市	小牧池田遺跡	堀の内三丁目地内	小牧市	H22.2.26	その他建物	本発掘	400	H21.12.22 ~ H22.3	2701	H22.3.29
稲沢市	尾張国分寺跡	矢合町中椎ノ木	稲沢市	H21.4.7	遺跡整備	確認	125	H21.4.6 ~ H21.6.12	325	H21.5.14
稲沢市	八サバ遺跡	小池二丁目	稲沢市	H21.6.15	個人住宅	試掘	9	H21.5.28 ~ H21.5.28	751	H21.7.2
稲沢市	新宮前遺跡	平和町東城地内	稲沢市	H21.7.7	その他開発	本発掘	200	H21.7.21 ~ H21.10.23	928	H21.7.27
豊明市	陣田遺跡	沓掛町陣田地内	豊明市	H22.3.3	電信電話	確認	8	H22.2.4 ~ H22.2.4	2706	H22.3.29
日進市	岩崎城跡	岩崎町市場	日進市	H21.6.11	宅地造成	確認	15	H21.6.11 ~ H21.6.26	750	H21.7.2
日進市	岩崎城跡	岩崎町市場	日進市	H21.8.20	宅地造成	確認 試掘	145	H21.8.27 ~ H21.8.31	1235	H21.9.10
日進市	折戸110号窯跡	米野木町南山	日進市	H21.9.29	道路	確認 試掘	20	H21.9末 ~ H21.10末	1548	H21.10.22
清須市	清須城下町遺跡	清洲四丁目	清須市	H21.6.5	その他建物	確認	7.2	H21.6.4 ~ H21.6.4	570	H21.6.18
北名古屋市	野崎城跡	野崎城屋敷	北名古屋市	H21.7.14	集合住宅	本発掘	281	H21.6.3 ~ H21.7.7	930	H21.7.27
北名古屋市	高塚古墳	鍛冶ヶ一色襟	北名古屋市	H21.8.11	電信電話	試掘	2.7	H21.8.5 ~ H21.8.5	1107	H21.8.18
北名古屋市	若宮遺跡	鹿田中海道	北名古屋市	H22.1.5	集合住宅	試掘	8	H21.12.24 ~ H21.12.24	2279	H22.2.9
大口町	中畑遺跡	余野六丁目	大口町	H21.4.22	個人住宅	確認	6	H21.4.26 ~ H21.4.26	381	H21.5.22
大口町	清水遺跡	余野六丁目	大口町	H22.2.24	その他建物	試掘	14	H22.2.26 ~ H22.2.26	2702	H22.3.29
津島市		下新田町2丁目地内	愛知県		道路	試掘	8	H21.10.30 ~ H21.9.11	1550	H21.10.22
東海市	畑間遺跡	大田町畑間地内	東海市	H21.4.20	個人住宅	試掘	4	H21.4.17 ~ H21.4.17	328	H21.5.14
知多市	堀切遺跡	八幡字堀切	知多市	H21.4.16	集合住宅	確認	4	H21.4.15 ~ H21.4.15	327	H21.5.14
知多市	法海寺遺跡	八幡字平井	知多市	H21.7.16	その他建物	確認	1	H21.7.8 ~ H21.7.8	931	H21.7.27
知多市	荒井遺跡	八幡字荒井	知多市	H22.1.13	個人住宅	確認	13	H21.12.2 ~ H21.12.2	2281	H22.2.9
知多市	大草城跡	大草字東屋敷	知多市	H22.1.21	個人住宅	確認	3	H22.1.7 ~ H22.1.7	2285	H22.2.9
知多市	下内橋遺跡	八幡字下内橋	知多市	H22.2.24	個人住宅	確認	8	H22.2.22 ~ H22.2.22	2698	H22.3.29
岡崎市	丸山城跡	丸山町字前田、宇由ノ木	岡崎市	H21.6.5	道路	本発掘	750	H21.6.15 ~ H21.7.31	752	H21.7.2
岡崎市	上地向山古墳	上地一丁目	岡崎市	H21.6.11	集合住宅	本発掘	250	H21.6.15 ~ H21.7.31	753	H21.7.2
岡崎市	丸山城跡	丸山町字前田～宇由ノ木	岡崎市	H21.6.5	道路	本発掘	750	H21.6.15 ~ H21.7.31	925	H21.7.27
岡崎市	上地向山古墳	上地一丁目	岡崎市	H21.6.11	集合住宅	本発掘	250	H21.6.15 ~ H21.7.31	926	H21.7.27
岡崎市	安藤屋敷跡	大和町字沓市場	岡崎市	H21.11.10	学校	本発掘	1200	H21.11.18 ~ H21.12.25	2066	H22.1.6
岡崎市	丸山東城跡	丸山町	岡崎市	H21.11.10	電信電話	確認	60	H21.11.17 ~ H21.11.21	2067	H22.1.6
岡崎市	小針城跡	六名一丁目	岡崎市	H21.11.10	個人住宅	試掘	7	H21.10.19 ~ H21.10.23	2086	H22.1.6

刈谷市	宮東第1号貝塚	泉田町大久屋	刈谷市	H21.4.21	個人住宅	確認	25	H21.4.13 ~ H21.4.13	329	H21.5.14
刈谷市	刈谷城跡	城町一丁目	刈谷市	H21.7.24	遺跡整備	確認	86	H21.7.21 ~ H21.9.30	1104	H21.8.18
安城市	姫塚遺跡	姫小川町姫	安城市	H21.9.1	個人住宅	本発掘	122.867	H21.7.25 ~ H20.12.27	103	H21.4.13
安城市	形谷遺跡	堀内町形谷	安城市	H21.5.20	個人住宅	確認	22.8	H21.5.14 ~ H21.5.14	562	H21.6.18
安城市	円光寺境内地	桜井町中開道	安城市	H21.6.11	個人住宅	確認	21	H21.5.23 ~ H21.5.23	754	H21.7.2
安城市	円光寺境内地	桜井町中開道	安城市	H21.6.19	個人住宅	本発掘	83.67	H21.5.26 ~ H21.6.6	755	H21.7.2
安城市	山ノ寺遺跡	桜井町山ノ寺	安城市	H21.9.16	電信電話	試掘	30	H21.9.11 ~ H21.9.11	1550	H21.10.22
安城市	円光寺境内地	桜井町中開道	安城市	H21.10.7	その他開発	試掘	40	H21.9.15 ~ H21.9.25	1551	H21.10.22
安城市	安城古城址	安城町社口堂	安城市	H21.10.20	個人住宅	試掘	14	H21.10.9 ~ H21.10.10	1552	H21.10.22
安城市	大藪畔遺跡	野寺町大藪畔	安城市	H21.12.2	その他開発	試掘	28	H21.12.1 ~ H21.11.30	2076	H22.1.6
安城市	本證寺境内地	野寺町野寺	安城市	H22.1.20	遺跡整備	確認	136	H21.10.21 ~ H21.12.18	2283	H22.2.9
安城市	姫小川古墳	姫小川町姫	安城市	H22.3.2	遺跡整備	確認	71.2	H22.1.19 ~ H22.2.24	2703	H22.3.29
西尾市	古新田遺跡、 志貴野廃寺跡	志貴野町出崎	西尾市	H21.5.19	個人住宅	確認	5	H21.5.19 ~ H21.5.19	564	H21.6.18
西尾市	清水遺跡	中畑町清水	西尾市	H21.6.24	個人住宅	本発掘	8	H21.6.23 ~ H21.6.23	757	H21.7.2
西尾市	米津城跡	米津町葎屋敷	西尾市	H21.11.5	個人住宅	試掘	2.4	H21.11.5 ~ H21.11.5	2068	H22.1.6
西尾市	道光寺遺跡	道光寺町藪後	西尾市	H21.11.10	個人住宅	本発掘	28	H21.11.6 ~ H21.11.13	2069	H22.1.6
西尾市	熊子山遺跡	八ツ面町熊子山	西尾市	H21.11.20	農業関連	本発掘	480	H21.11.20 ~	2077	H22.1.6
西尾市	屋下遺跡、東 出遺跡	上矢田町東出	西尾市	H21.11.4	個人住宅	試掘	2.4	H21.11.4 ~ H21.11.4	2083	H22.1.6
西尾市	道光寺遺跡	道光寺町藪後	西尾市	H21.11.4	個人住宅	試掘	3.6	H21.11.4 ~ H21.11.4	2084	H22.1.6
西尾市	小間貝塚	小間町西側	西尾市	H22.1.26	個人住宅	試掘	10	H22.1.21 ~ H22.1.21	2286	H22.2.9
西尾市	国森遺跡	国森町不動東	西尾市	H22.2.19	その他建物	本発掘	200	H22.2.19 ~ H22.3	2697	H22.3.29
豊田市	今町宮之後遺 跡	今町四丁目	豊田市	H21.3.25	河川	本発掘	3700	H21.1.5 ~ H21.3.31	98	H21.4.13
豊田市	神明遺跡	駕鴨町神明	豊田市	H21.3.30	個人住宅	本発掘	73.35	H20.11.12 ~ H20.12.5	99	H21.4.13
豊田市	塚越古墳	本徳町塚越	豊田市	H21.3.30	学術研究	確認	57	H21.2.23 ~ H21.3.15	100	H21.4.13
豊田市	寺部城跡	寺部町一丁目	豊田市	H21.3.30	遺跡整備	確認	10	H20.10.2 ~ H20.10.3	101	H21.4.13
豊田市	白木ヶ峰城跡	足助町井上	豊田市	H21.5.25	その他開発	確認	796	H21.5.14 ~ H21.5.14	567	H21.6.18
豊田市	鳳面館跡	千足町十丁目	豊田市	H21.6.5	個人住宅	確認	9.6	H21.6.3 ~ H21.6.4	747	H21.7.2
豊田市	千石遺跡	上野町一丁目	豊田市	H21.6.8	区画整理	本発掘	50	H21.4.1 ~ H21.4.30	748	H21.7.2
豊田市	伊保遺跡	保見町権堂坊	豊田市	H21.7.16	個人住宅	確認	7.7	H21.7.8 ~ H21.7.14	932	H21.7.27
豊田市	駒場瓦窯	駒場町	豊田市	H21.7.17	個人住宅	確認	230.32	H21.6.27 ~ H21.6.27	933	H21.7.27
豊田市	駒場瓦窯	駒場町	豊田市	H21.7.24	個人住宅	確認	238	H21.6.27 ~ H21.6.27	1105	H21.8.18
豊田市	寺部遺跡	寺部町4丁目	豊田市	H21.8.27	個人住宅	本発掘	57.75	H21.7.28 ~ H21.8.4	1236	H21.9.10
豊田市	亀首遺跡	亀首町前田	豊田市	H21.10.15	道路	本発掘	2674.4	H20.12.1 ~ H21.3.25	1659	H21.11.12
豊田市	高橋遺跡	高上	豊田市	H21.10.15	個人住宅	本発掘	92	H20.12.8 ~ H22.1.15	1660	H21.11.12
豊田市	宮平遺跡	足助町宮ノ平	豊田市	H21.10.15	その他建物	本発掘	88	H21.2.2 ~ H21.3.27	1661	H21.11.12
豊田市	宮ノ後遺跡	足助町宮ノ後	豊田市	H21.10.15	その他建物	本発掘	568.54	H21.1.30 ~ H22.3.25	1662	H21.11.12
豊田市		亀首町山ノ上	豊田市	H21.10.15	その他建物	試掘	160	H21.1.30 ~ H21.2.15	1663	H21.11.12
豊田市	水汲遺跡	下川町水汲	豊田市	H21.10.15	個人住宅	本発掘	10	H21.4.1 ~ H21.6	1664	H21.11.12
豊田市	寺部遺跡	上野町一丁目	豊田市	H21.10.26	学校	確認	386	H21.9.28 ~ H21.10.16	1670	H21.11.12
豊田市	荒子遺跡	迫町荒子	豊田市	H21.12.3	個人住宅	確認	8	H21.11.25 ~ H21.11.30	2078	H22.1.6
豊田市	東保見町山洞 地区	東保見町山洞	豊田市	H21.12.7	学術研究	試掘	130	H21.11.11 ~ H21.11.13	2082	H22.1.6
豊田市	郷上遺跡	駕鴨町郷上	豊田市	H21.12.14	ガス	本発掘	50.85	H21.11.24 ~ H21.12.4	2085	H22.1.6

豊田市	上万場遺跡	浅谷町上万場	豊田市	H22.2.3	道路	本発掘	85	H22.1.12 ~ H22.1.29	2692	H22.3.29
豊田市	鳥狩塚古墳	渡刈町大明神	豊田市	H22.2.10	その他開発	確認	20	H22.1.13 ~ H22.1.29	2695	H22.3.29
豊田市	高橋遺跡	高上2丁目	豊田市	H22.2.22	その他建物	確認	9.2	H22.1.17 ~ H22.1.17	2699	H22.3.29
豊田市	駒場瓦窯	駒場町平古	豊田市	H22.2.22	個人住宅	確認	11.2	H22.1.28 ~ H22.1.28	2700	H22.3.29
豊田市	高橋遺跡	上野町8丁目	豊田市	H22.3.10	個人住宅	本発掘	50	H22.2.3 ~ H22.3.5	2707	H22.3.29
豊田市	寄畦遺跡	水源4丁目	豊田市	H22.3.18	個人住宅	確認	6.6	H22.3.11 ~ H22.3.11	2708	H22.3.29
三好町 みよし市	上屋敷遺跡	大字明知字上屋敷 地内	三好町	H21.3.31	宅地造成	試掘	170.2	H21.3.15 ~ H21.3.15	102	H21.4.13
三好町 みよし市	西ノ口遺跡	大字明知字西ノ口 地内	三好町	H21.3.31	宅地造成	試掘	100	H20.12.9 ~ H20.12.27	103	H21.4.13
三好町 みよし市	荒畑遺跡	大字三好字上	三好町	H21.10.15	個人住宅	試掘	50	H21.7.7 ~ H21.8.31	1665	H21.11.12
三好町 みよし市	西ノ口遺跡	大字明知字上屋敷	三好町	H21.10.15	その他建物	試掘	40	H21.7.10 ~ H21.8.31	1666	H21.11.12
三好町 みよし市	登立遺跡	大字明知字芋田	三好町	H21.10.15	個人住宅	試掘	40	H21.8.1 ~ H21.8.31	1667	H21.11.12
三好町 みよし市	明知城	明知町上屋敷	三好町	H22.3.3	個人住宅	試掘	44	H22.2.11 ~ H22.2.12	2704	H22.3.29
三好町 みよし市	荒畑遺跡	三好町上	三好町	H22.3.3	個人住宅	試掘	101	H22.1.25 ~ H22.2.5	2705	H22.3.29
新城市		富岡字山ノ上地内	新城市	H21.5.19	その他開発	試掘	4	H21.5.19 ~ H21.5.22	566	H21.6.18
新城市	長篠城跡北遺跡	長篠字市場地内	新城市	H21.9.1		試掘	100	H21.9.1 ~ H21.10.16	1543	H21.10.22
豊橋市	若宮遺跡	牟呂町字若宮	豊橋市	H21.3.25	区画整理	本発掘	3960	H20.4.21 ~ H21.3.5	96	H21.4.13
豊橋市	百北遺跡	花田町字百北	豊橋市	H21.4.7	集合住宅	試掘	16	H21.3.16 ~ H21.3.17	326	H21.5.14
豊橋市	西側古墳	牛川町字西側	豊橋市	H21.5.25	区画整理	本発掘	1100	H21.5.18 ~	565	H21.6.18
豊橋市	吉田城址	八町通三丁目	豊橋市	H21.6.9	個人住宅	本発掘	140	H21.5.21 ~ H21.6.1	749	H21.7.2
豊橋市	西浦遺跡	石巻町字下屋敷	豊橋市	H21.7.1	その他開発	本発掘	50	H21.6.23 ~ H21.6.29	927	H21.7.27
豊橋市	洗島遺跡	牛川町洗島	豊橋市	H21.7.16	区画整理	本発掘	1030	H21.7.8 ~	1102	H21.8.18
豊橋市	瓜郷遺跡	瓜郷町寄道	豊橋市	H21.9.8	その他建物	試掘	2	H21.8.25 ~ H21.8.26	1544	H21.10.22
豊橋市	玉川変電所遺跡	石巻町字西田、西野	豊橋市	H21.9.8	その他建物	試掘	60	H21.8.27 ~ H21.8.27	1545	H21.10.22
豊橋市	吉田城址	八町通四丁目	豊橋市	H21.10.16	その他建物	本発掘	51	H21.10.5 ~ H21.10.15	1669	H21.11.12
豊橋市	吉田城址	今橋町	豊橋市	H21.10.30	その他建物	本発掘	50	H21.10.19 ~ H21.10.22	2070	H22.1.6
豊橋市	中郷遺跡	牛川町字中郷	豊橋市	H21.11.6	区画整理	本発掘	330	H21.9.18 ~ H21.10.29	2071	H22.1.6
豊橋市	普門寺旧境内	雲谷町上ノ山	豊橋市	H21.11.17	遺跡整備	確認	250	H21.11.9 ~ H22.1.29	2072	H22.1.6
豊橋市	坂井遺跡	賀茂町字坂井	豊橋市	H21.11.17	個人住宅	試掘	4	H21.10.28 ~ H21.10.28	2073	H22.1.6
豊橋市	二連木城址	仁連木町	豊橋市	H21.12.21	宅地造成	本発掘	100	H21.12.4 ~ H21.12.17	2088	H22.1.6
豊橋市	眼鏡下池北遺跡	牛川町字東側	豊橋市	H22.1.15	区画整理	本発掘	1540	H21.10.19 ~ H22.1下旬	2284	H22.2.9
豊橋市	北山4号窯、北山5号窯	大岩町字北山	豊橋市	H22.2.3	宅地造成	本発掘	160	H22.1.15 ~ H22.1.29	2287	H22.2.9
豊橋市	乗小路B2号墳	牛川町字乗小路	豊橋市	H22.2.3	その他開発	本発掘	450	H22.2.1 ~ H22.3.31	2693	H22.3.29
豊川市	下六光寺遺跡、六光寺遺跡、白鳥遺跡	八幡町地内	豊川市	H21.7.30	区画整理	本発掘	2035	H21.7.1 ~ H22.3.31	1106	H21.8.18
豊川市	白鳥遺跡	八幡町地内	豊川市	H21.12.24	区画整理	本発掘	860	H21.10.1 ~ H22.3.31	2089	H22.1.6
蒲郡市	上ノ郷城跡	神ノ郷町城山	蒲郡市	H21.5.28	遺跡整備	試掘	400	H21.5.28 ~ H21.8.5	1101	H21.8.18
田原市	長代遺跡	野田町長代	田原市	H21.6.2	農業関連	本発掘	540	H21.6.2 ~ H21.8.15	569	H21.6.18
田原市	伊川津貝塚(遺跡)	伊川津町郷中	田原市	H21.11.25	下水道	本発掘	165	H21.9.28 ~ H21.11.30	2080	H22.1.6









稲沢市	陸田宮前遺跡	稲沢中島都市計画事業尾張西部都市拠点地区土地区画整理事業6街区	個人	H21.10.20	個人住宅	1751	H21.11.24	慎重工事
稲沢市	大宮廻遺跡	大塚北一丁目	個人	H21.10.21	個人住宅	1752	H21.11.24	工事立会
稲沢市	下津長田遺跡	稲沢中島都市計画事業下津陸田土地区画整理事業17街区	個人	H21.10.23	個人住宅	1760	H21.11.26	慎重工事
稲沢市	尾張国府跡	松下二丁目	個人	H21.10.27	集合住宅	1761	H21.11.26	慎重工事
稲沢市	横地熊野遺跡	横地3丁目	中部電力(株)一宮営業所長	H21.10.27	その他開発	1762	H21.11.26	慎重工事
稲沢市	鎌倉街道周辺遺跡	下津住吉町	個人	H21.10.27	その他建物	1763	H21.11.26	工事立会
稲沢市	増田屋敷遺跡	増田南町	中部電力(株)一宮営業所長	H21.10.29	その他開発	1764	H21.11.26	慎重工事
稲沢市	大宮廻遺跡	前田一丁目	(株)住ステーション代表取締役	H21.10.30	個人住宅	1768	H21.11.26	工事立会
稲沢市	尾張国府跡	稲島町法政寺	中部電力(株)一宮営業所長	H21.10.30	その他開発	1769	H21.11.25	慎重工事
稲沢市	下津小井戸遺跡	稲沢中島都市計画事業尾張西部都市拠点地区土地区画整理事業15街区	個人	H21.11.2	個人住宅	1770	H21.11.25	慎重工事
稲沢市	八サバ遺跡	正明寺二丁目	個人	H21.11.2	個人住宅	1771	H21.11.25	慎重工事
稲沢市	高須賀遺跡	島高須賀町	中部電力(株)一宮営業所長	H21.11.2	その他開発	1772	H21.11.25	慎重工事
稲沢市	西屋敷遺跡	井之口本町	個人	H21.11.2	その他建物	1823	H21.12.4	慎重工事
稲沢市	奥田町遺跡	奥田町城戸切	中部電力(株)一宮営業所長	H21.11.5	その他開発	1824	H21.12.4	慎重工事
稲沢市	大宮廻遺跡	大塚北3丁目	諸戸の家(株)代表取締役	H21.11.6	宅地造成 個人住宅	1825	H21.12.4	工事立会
稲沢市	大宮廻遺跡	大塚北三丁目～六丁目	東邦瓦斯(株)導管部長	H21.11.9	ガス	1826	H21.12.4	慎重工事
稲沢市	唐人遺跡	梅須賀町山之端畑	東邦瓦斯(株)導管部長	H21.11.9	ガス	1827	H21.12.4	慎重工事
稲沢市	鎌倉街道周辺遺跡	下津宮西町	個人	H21.11.10	個人住宅	1828	H21.12.4	工事立会
稲沢市	日下部・六角堂遺跡	日下部中町一丁目	個人	H21.11.10	個人住宅	1829	H21.12.4	工事立会
稲沢市	西屋敷遺跡	井之口本町	中部電力(株)一宮営業所長	H21.11.10	その他開発	1837	H21.12.4	慎重工事
稲沢市	平・山口遺跡	山口町江東	個人	H21.11.11	個人住宅	1838	H21.12.4	慎重工事
稲沢市	シノギ遺跡	駅前3丁目	中部電力(株)一宮営業所長	H21.11.13	その他開発	1839	H21.12.4	慎重工事
稲沢市	子安賀遺跡	島子安賀町	中部電力(株)一宮営業所長	H21.11.13	その他開発	1840	H21.12.4	慎重工事
稲沢市	下津北山遺跡	下津南山町	東邦瓦斯(株)導管部長	H21.11.16	ガス	1841	H21.12.4	慎重工事
稲沢市	下津北山遺跡	下津北山町～下津新町	東邦瓦斯(株)導管部長	H21.11.18	ガス	1842	H21.12.4	慎重工事
稲沢市	下津北山遺跡	稲沢中島都市計画事業尾張西部都市拠点地区土地区画整理事業21街区	個人	H21.11.17	個人住宅	1843	H21.12.4	慎重工事
稲沢市	正明寺花地遺跡	正明寺1丁目	(株)サンヨーハウジング名古屋代表取締役	H21.11.27	個人住宅	1898	H21.12.7	慎重工事
稲沢市	儀長・正栄寺遺跡	儀長町	中部電力(株)一宮営業所長	H21.11.27	その他開発	1899	H21.12.7	慎重工事
稲沢市	平・山口遺跡	山口町江東	中部電力(株)一宮営業所長	H21.11.27	その他開発	1900	H21.12.7	慎重工事
稲沢市	増田屋敷遺跡	増田南町	中部電力(株)一宮営業所長	H21.11.25	その他開発	1901	H21.12.7	慎重工事
稲沢市	大宮廻遺跡	大塚北3丁目	中部電力(株)一宮営業所長	H21.12.4	その他開発	1952	H21.12.16	慎重工事
稲沢市	大塚遺跡	大塚南9丁目	中部電力(株)一宮営業所長	H21.12.4	その他開発	1953	H21.12.16	慎重工事
稲沢市	上中・西屋敷遺跡	北島町西屋敷	個人	H21.12.7	個人住宅	1954	H21.12.16	工事立会
稲沢市	高御堂遺跡	高御堂二丁目	個人	H21.12.9	個人住宅	1955	H21.12.16	慎重工事
稲沢市	浄土寺遺跡	大矢青山町	個人	H21.12.1	個人住宅	1979	H21.12.21	工事立会
稲沢市	正明寺花地遺跡	正明寺一丁目	個人	H21.12.11	集合住宅	1980	H21.12.21	工事立会
稲沢市	大宮・北畑遺跡	井之口白山町	個人	H21.12.14	個人住宅	2002	H21.12.25	工事立会
稲沢市	鎌倉街道周辺遺跡	下津大門町	有限会社ケイエティー代表取締役	H21.12.14	その他建物	2003	H21.12.25	工事立会
稲沢市	高御堂遺跡	高御堂二丁目	東邦瓦斯(株)導管部長	H21.12.15	ガス	2004	H21.12.25	慎重工事
稲沢市	大宮・北畑遺跡	井之口大宮町	東邦瓦斯(株)導管部長	H21.12.15	ガス	2005	H21.12.25	慎重工事
稲沢市	長田遺跡	平和町須ヶ谷郷	中部電力(株)津島営業所長	H21.12.16	その他開発	2046	H22.1.5	慎重工事
稲沢市	上屋敷遺跡	平和町上三宅上屋敷	中部電力(株)津島営業所長	H21.12.16	その他開発	2047	H22.1.5	慎重工事
稲沢市	北丹波・東流遺跡	下津下町西1丁目	中部電力(株)一宮営業所長	H21.12.16	その他開発	2048	H22.1.5	慎重工事
稲沢市	儀長・正栄寺遺跡	儀長町	中部電力(株)一宮営業所長	H21.12.21	その他開発	2049	H22.1.5	慎重工事
稲沢市	日下部屋敷遺跡	日下部中町7丁目	中部電力(株)一宮営業所長	H21.12.21	その他開発	2050	H22.1.5	慎重工事
稲沢市	馬場・法花寺遺跡	馬場二丁目	東邦瓦斯(株)導管部長	H21.12.22	ガス	2051	H22.1.5	慎重工事
稲沢市	下津長田遺跡、下津北山遺跡	下津鞍掛町～下津北山町	東邦瓦斯(株)導管部長	H21.12.22	ガス	2052	H22.1.5	慎重工事
稲沢市	下津北山遺跡	稲沢中島都市計画事業下津陸田土地区画整理事業28街区	個人	H21.12.24	個人住宅	2098	H22.1.13	慎重工事
稲沢市	西屋敷遺跡	井之口本町	東邦瓦斯(株)導管部長	H21.12.25	ガス	2100	H22.1.13	慎重工事
稲沢市	大宮廻遺跡	大塚北三丁目	諸戸の家(株)代表取締役	H21.12.28	宅地造成 個人住宅	2101	H22.1.13	工事立会
稲沢市	大塚遺跡	大塚南二丁目	個人	H22.1.4	個人住宅	2125	H22.1.27	工事立会
稲沢市	勝幡城跡	平和町城西	中部電力(株)津島営業所長	H22.1.4	その他開発	2126	H22.1.27	慎重工事
稲沢市	焼餅畑遺跡	千代町中郷	東邦瓦斯(株)導管部長	H22.1.7	ガス	2137	H22.1.27	慎重工事
稲沢市	鎌倉街道周辺遺跡	下津大門町	中部電力(株)一宮営業所長	H22.1.8	その他開発	2138	H22.1.27	慎重工事
稲沢市	尾張国府跡	国府宮1丁目	(株)アーネストワン代表取締役	H22.1.12	個人住宅	2327	H22.2.18	工事立会
稲沢市	高御堂遺跡	高御堂2丁目	中部電力(株)一宮営業所長	H22.1.13	その他開発	2328	H22.2.19	慎重工事
稲沢市	北丹波・東流遺跡	下津下町西1丁目	中部電力(株)一宮営業所長	H22.1.14	その他開発	2329	H22.2.19	慎重工事
稲沢市	長角・大門遺跡	奥田大門町、堀畑町	東邦瓦斯(株)導管部長	H22.1.14	ガス	2330	H22.2.19	慎重工事
稲沢市	塔の越遺跡	次郎丸大角町、小池正明寺町	東邦瓦斯(株)導管部長	H22.1.14	ガス	2331	H22.2.19	慎重工事
稲沢市	上中・西屋敷遺跡	北島町西屋敷	(株)東海こがね代表取締役	H22.1.15	個人住宅	2332	H22.2.19	工事立会
稲沢市	赤池前山遺跡	赤池宮西町	個人	H22.1.19	個人住宅	2359	H22.2.25	工事立会
稲沢市	中町屋遺跡	板倉町川東	中部電力(株)一宮営業所長	H22.1.19	その他開発	2360	H22.2.25	慎重工事
稲沢市	鷲尾遺跡	平和町鷲尾	個人	H22.1.19	個人住宅	2361	H22.2.25	慎重工事
稲沢市	地藏寺東遺跡	小池三丁目	(株)杏番屋代表取締役	H22.1.20	その他建物	2362	H22.2.25	慎重工事
稲沢市	一色市場遺跡	片原一色町道上	中部電力(株)一宮営業所長	H22.1.21	その他開発	2363	H22.2.25	慎重工事
稲沢市	地藏越遺跡	北市場立部、地藏越	個人	H22.1.22	個人住宅	2364	H22.2.25	工事立会
稲沢市	塩川遺跡	平和町前平	個人	H22.1.28	個人住宅	2365	H22.2.25	慎重工事
稲沢市	醒ヶ井遺跡	稲島12丁目	中部電力(株)一宮営業所長	H22.2.1	その他開発	2473	H22.3.8	慎重工事

稲沢市	馬場・法花寺遺跡	馬場三丁目	個人	H22.2.2	個人住宅	2474	H22.3.8	工事立会
稲沢市	八ツ八遺跡	小池三丁目	個人	H22.2.5	個人住宅	2475	H22.3.8	慎重工事
稲沢市	長野北浦遺跡	長野三丁目	個人	H22.2.5	個人住宅	2477	H22.3.8	工事立会
稲沢市	鎌倉街道周辺遺跡	下津宮西町	中部電力(株)一宮営業所長	H22.2.9	その他開発	2478	H22.3.8	慎重工事
稲沢市	甲新田遺跡	祖父江町甲新田六軒	中部電力(株)一宮営業所長	H22.2.9	観光開発	2479	H22.3.8	慎重工事
稲沢市	鎌倉街道周辺遺跡	下津新町	個人	H22.2.10	個人住宅	2480	H22.3.8	発掘調査
稲沢市	大塚遺跡	大塚南十丁目	個人	H22.2.12	個人住宅	2481	H22.3.8	工事立会
稲沢市	北丹波・東流遺跡	下津油田町	東邦瓦斯(株)導管部長	H22.2.15	ガス	2482	H22.3.8	慎重工事
稲沢市	西細廻遺跡	駅前四丁目	個人	H22.2.15	個人住宅	2483	H22.3.8	工事立会
稲沢市	法立六丁遺跡	平和町法立起	中部電力(株)津島営業所長	H22.2.17	その他開発	2484	H22.3.8	慎重工事
稲沢市	町長遺跡	高御堂5丁目	個人	H22.2.19	個人住宅	2493	H22.3.8	工事立会
稲沢市	北出・高見遺跡	井堀高見町	中部電力(株)一宮営業所長	H22.2.19	その他開発	2494	H22.3.8	慎重工事
稲沢市	尾張国府跡	国府宮1丁目	個人	H22.2.19	個人住宅	2495	H22.3.8	工事立会
稲沢市	醒ヶ井遺跡	稲島十二丁目	東邦瓦斯(株)導管部長	H22.2.22	ガス	2496	H22.3.8	慎重工事
稲沢市	下津北山遺跡	下津北山町	個人	H22.2.22	個人住宅	2497	H22.3.8	慎重工事
稲沢市	西屋敷遺跡	井之口本町	東邦瓦斯(株)導管部長	H22.2.25	ガス	2589	H22.3.17	慎重工事
稲沢市	日下部屋敷遺跡	日下部中町七丁目	東邦瓦斯(株)導管部長	H22.2.25	ガス	2590	H22.3.17	慎重工事
稲沢市	大宮・北畑遺跡	駅前四丁目	東邦瓦斯(株)導管部長	H22.2.25	ガス	2591	H22.3.17	慎重工事
稲沢市	日下部・六角堂遺跡	六角堂西町一丁目～日下部中町一丁目	東邦瓦斯(株)導管部長	H22.3.1	ガス	2592	H22.3.17	慎重工事
稲沢市	長東北浦遺跡	長束町座守	中部電力(株)一宮営業所長	H22.2.25	その他開発	2593	H22.3.17	慎重工事
稲沢市	北島町遺跡	北島3丁目	中部電力(株)一宮営業所長	H22.3.4	その他開発	2594	H22.3.17	慎重工事
稲沢市	片原一色平遺跡	片原一色町平	中部電力(株)一宮営業所長	H22.3.8	その他開発	2595	H22.3.17	慎重工事
稲沢市	野口・北出遺跡	井堀野口町	中部電力(株)一宮営業所長	H22.3.10	その他開発	2596	H22.3.17	慎重工事
稲沢市	勝幡城跡	平和町城西	アイディホーム(株)代表取締役	H22.2.25	個人住宅	2602	H22.3.17	工事立会
稲沢市	普照堂遺跡	島町樋田	個人	H22.3.1	電信電話	2603	H22.3.17	工事立会
稲沢市	附島・大矢遺跡	附島町天神南	個人	H22.3.1	個人住宅	2605	H22.3.17	工事立会
稲沢市	中之庄・北島遺跡	中之庄高畑町	個人	H22.3.4	個人住宅	2631	H22.3.24	工事立会
稲沢市	地藏寺東遺跡	小池3丁目	(株)あきんどシロ一代表取締役社長	H22.3.10	その他建物	2648	H22.3.25	慎重工事
稲沢市	下津北山遺跡	下津北山町	個人	H22.3.10	個人住宅	2649	H22.3.25	慎重工事
稲沢市	陸田宮前遺跡	陸田宮前一丁目	個人	H22.3.10	個人住宅	2650	H22.3.25	慎重工事
稲沢市	醒ヶ井遺跡	稲島11丁目	個人	H22.3.11	個人住宅	2651	H22.3.25	工事立会
稲沢市	陸田宮前遺跡	陸田宮前一丁目	個人	H22.3.12	個人住宅	2675	H22.3.25	工事立会
尾張旭市	印場条里遺構	東印場町3丁目	個人	H21.6.17	集合住宅	698	H21.6.25	慎重工事
尾張旭市	印場条里遺構	渋川町2丁目	(株)近藤組代表取締役社長	H21.7.16	その他建物	1001	H21.8.6	慎重工事
尾張旭市	洪川城跡	印場元町三丁目	個人	H21.8.12	個人住宅	1129	H21.8.21	慎重工事
尾張旭市	長坂古墳群	長坂町南山	東邦瓦斯(株)導管部長	H21.10.2	ガス	1490	H21.10.16	慎重工事
尾張旭市	維摩池1号窯、維摩池2号窯、維摩池3号窯、	旭ヶ丘町山の手	個人	H21.12.24	個人住宅	2057	H22.1.5	慎重工事
尾張旭市	狩宿城跡	狩宿	個人	H22.3.12	工場	2639	H22.3.24	慎重工事
岩倉市	大塚遺跡	八剣町大塚	個人	H21.5.19	集合住宅	462	H21.5.29	工事立会
岩倉市	御山寺遺跡	中野町御山寺、鈴井町西新溝廻間	東邦瓦斯(株)導管部長	H21.5.25	ガス	489	H21.6.2	工事立会
岩倉市	御土井廃寺跡	稲荷町羽根	個人	H21.11.4	個人住宅	1845	H21.12.4	工事立会
日進市	折戸(O)-G-5号窯跡	米野木町南山	中部電力(株)人材開発センター所長	H21.4.17	その他開発	174	H21.4.20	発掘調査 工事立会
日進市	岩崎城跡	岩崎町市場	エステイト(株)代表取締役	H32.3.16	宅地造成	2726	H22.3.29	発掘調査 工事立会 その他
清須市	清洲城下町遺跡	須ヶ口	個人	H21.3.31	個人住宅	33	H21.4.6	工事立会
清須市	小田井城跡	西枇杷島町城並2丁目	(株)伸幸ハウス代表取締役	H21.3.26	個人住宅	34	H21.4.6	工事立会
清須市	清洲城下町遺跡	新清洲2丁目	個人	H21.4.2	個人住宅	66	H21.4.7	工事立会
清須市	清洲城下町遺跡	清洲町東	個人	H21.3.31	個人住宅	67	H21.4.7	工事立会
清須市	清洲城下町遺跡	清洲上長者町	個人	H21.4.3	個人住宅	91	H21.4.13	工事立会
清須市	清洲城下町遺跡	清洲	中部電力(株)中村営業所所長	H21.4.10	その他開発	182	H21.4.27	工事立会
清須市	清洲城下町遺跡	朝日天王	中部電力(株)中村営業所所長	H21.4.10	その他開発	183	H21.4.27	工事立会
清須市	清洲城下町遺跡	清洲三丁目	個人	H21.4.14	集合住宅	184	H21.4.27	工事立会
清須市	清洲城下町遺跡	新清洲5丁目	個人	H21.4.15	集合住宅	185	H21.4.27	工事立会
清須市	清洲城下町遺跡	清洲御替地	(株)ニコニコ不動産代表取締役	H21.4.23	個人住宅	249	H21.5.1	工事立会
清須市	清洲城下町遺跡	清洲三丁目	中部電力(株)中村営業所所長	H21.4.17	その他開発	298	H21.5.8	工事立会
清須市	清洲城下町遺跡	清洲竹屋町	(株)サンヨーハウジング名古屋代表取締役	H21.4.25	個人住宅	299	H21.5.8	工事立会
清須市	清洲城下町遺跡	清洲町東	東邦瓦斯(株)導管部長	H21.4.30	ガス	300	H21.5.8	工事立会
清須市	土田遺跡	土田五反地	(株)サンヨーハウジング名古屋代表取締役	H21.5.2	個人住宅	301	H21.5.8	工事立会
清須市	土田遺跡	土田五反地	(株)サンヨーハウジング名古屋代表取締役	H21.5.2	個人住宅	302	H21.5.8	工事立会
清須市	土田遺跡	土田角田	(株)サンヨーハウジング名古屋代表取締役	H21.5.2	個人住宅	303	H21.5.8	工事立会
清須市	土田遺跡	清洲土田土地区画整理事業29街区18画地	個人	H21.5.8	個人住宅	402	H21.5.25	工事立会
清須市	清洲城下町遺跡	新清洲三丁目	個人	H21.5.8	集合住宅	404	H21.5.25	工事立会
清須市	清洲城下町遺跡	鍋片二丁目	個人	H21.5.12	個人住宅	406	H21.5.25	工事立会
清須市	清洲城下町遺跡	清洲土田土地区画整理事業56街区10番	個人	H21.5.14	集合住宅	408	H21.5.25	工事立会
清須市	清洲城下町遺跡	朝日愛宕	個人	H21.5.15	集合住宅	411	H21.5.25	工事立会
清須市	清洲城下町遺跡	清洲下町	個人	H21.5.26	個人住宅	469	H21.5.29	工事立会
清須市	清洲城下町遺跡	清洲	個人	H21.5.26	個人住宅	487	H21.6.2	工事立会
清須市	清洲城下町遺跡	清洲町	個人	H21.5.27	個人住宅	488	H21.6.2	工事立会
清須市	朝日遺跡	朝日愛宕	中部電力(株)中村営業所所長	H21.5.27	その他開発	501	H21.6.4	工事立会
清須市	土田遺跡	廻間3丁目	アイディホーム(株)代表取締役	H21.5.29	個人住宅	529	H21.6.10	工事立会
清須市	土田遺跡	廻間3丁目	(株)飯田産業代表取締役	H21.6.2	個人住宅	530	H21.6.10	工事立会

清須市	清洲城下町遺跡	清洲上中畦	個人	H21.6.4	個人住宅	621	H21.6.19	工事立会
清須市	清洲城下町遺跡	新清洲1丁目	個人	H21.6.9	個人住宅	622	H21.6.19	工事立会
清須市	清洲城下町遺跡	清洲	中部電力(株)中村営業所所長	H21.6.8	その他開発	623	H21.6.19	工事立会
清須市	清洲城下町遺跡	一場	中部電力(株)中村営業所所長	H21.6.8	その他開発	624	H21.6.19	工事立会
清須市	清洲城下町遺跡	新清洲4丁目	中部電力(株)中村営業所所長	H21.6.9	その他開発	625	H21.6.19	工事立会
清須市	清洲城下町遺跡	鍋片2丁目	中部電力(株)中村営業所所長	H21.6.9	その他開発	626	H21.6.19	工事立会
清須市	清洲城下町遺跡	清洲四丁目	山加電業(株)名古屋支社支店長	H21.6.12	その他建物	627	H21.6.19	工事立会
清須市	朝日遺跡	朝日貝塚	中部電力(株)中村営業所所長	H21.6.16	その他開発	673	H21.6.23	工事立会
清須市	清洲城下町遺跡 廻間遺跡	清洲一丁目	東邦瓦斯(株)導管部長	H21.6.17	ガス	674	H21.6.23	工事立会
清須市	清洲城下町遺跡	西市場1丁目	東邦瓦斯(株)導管部長	H21.6.17	ガス	675	H21.6.23	工事立会
清須市	清洲城下町遺跡	清洲竹屋町	個人	H21.6.21	個人住宅	702	H21.6.29	工事立会
清須市	清洲城下町遺跡	一場御園	(株)伸幸ハウス代表取締役	H21.6.23	個人住宅	761	H21.7.3	工事立会
清須市	清洲城下町遺跡	新清洲四丁目	個人	H21.6.23	個人住宅	762	H21.7.3	工事立会
清須市	土田遺跡	廻間3丁目	中部電力(株)中村営業所所長	H21.6.22	その他開発	763	H21.7.3	工事立会
清須市	清洲城下町遺跡	清洲東	(株)ウッドフレンズ代表取締役	H21.6.25	個人住宅	787	H21.7.3	工事立会
清須市	清洲城下町遺跡	西田中長堀	中部電力(株)中村営業所所長	H21.6.25	その他開発	788	H21.7.3	工事立会
清須市	清洲城下町遺跡	朝日五条	個人	H21.6.26	個人住宅	789	H21.7.3	工事立会
清須市	小田井城跡	西枇杷島町城並二丁目	個人	H21.7.7	集合住宅	877	H21.7.22	工事立会
清須市	清洲城下町遺跡	清洲茶木山	個人	H21.7.7	個人住宅	878	H21.7.22	工事立会
清須市	清洲城下町遺跡	新清洲一丁目	個人	H21.7.7	個人住宅	879	H21.7.22	工事立会
清須市	清洲城下町遺跡	一場御園	個人	H21.7.8	個人住宅	893	H21.7.22	工事立会
清須市	清洲城下町遺跡	一場番町	個人	H21.7.8	個人住宅	894	H21.7.22	工事立会
清須市	清洲城下町遺跡	新清洲二丁目	個人	H21.7.23	個人住宅	986	H21.8.6	工事立会
清須市	廻間遺跡	廻間1丁目	個人	H21.7.16	個人住宅	1000	H21.8.6	工事立会
清須市	清洲城下町遺跡	清洲山神	個人	H21.8.4	個人住宅	1042	H21.8.7	工事立会
清須市	清洲城下町遺跡	朝日五条	個人	H21.8.4	個人住宅	1043	H21.8.7	工事立会
清須市	清洲城下町遺跡	清洲田中町	東邦瓦斯(株)導管部長	H21.8.6	ガス	1082	H21.8.18	工事立会
清須市	清洲城下町遺跡	清洲下町、鍋片1丁目	個人	H21.8.7	集合住宅	1083	H21.8.18	工事立会
清須市	土田遺跡	清洲土田土地区画整理26街区4	(株)サンヨーハウジング名古屋代表取締役	H21.8.11	個人住宅	1111	H21.8.20	工事立会
清須市	清洲城下町遺跡	土田小中畑	(株)竹川工務店代表取締役	H21.8.13	個人住宅	1128	H21.8.21	工事立会
清須市	清洲城下町遺跡	西市場一丁目	(株)サンヨーハウジング名古屋代表取締役	H21.8.20	個人住宅	1157	H21.8.27	工事立会
清須市	土田遺跡	清洲土田土地区画整理21街区	(株)サンヨーハウジング名古屋代表取締役	H21.8.20	個人住宅	1158	H21.8.27	工事立会
清須市	清洲城下町遺跡	清洲山神	個人	H21.8.26	個人住宅	1207	H21.9.10	工事立会
清須市	土田遺跡	清洲土田土地区画整理組合地内20街区	個人	H21.8.27	個人住宅	1218	H21.9.10	工事立会
清須市	清洲城下町遺跡	清洲1丁目	個人	H21.8.28	個人住宅	1219	H21.9.10	工事立会
清須市	清洲城下町遺跡	朝日天王	中部電力(株)中村営業所所長	H21.9.1	その他開発	1246	H21.9.10	工事立会
清須市	清洲城下町遺跡	朝日弥生	個人	H21.9.4	個人住宅	1288	H21.9.30	工事立会
清須市	清洲城下町遺跡	清洲	個人	H21.9.4	個人住宅	1289	H21.9.30	工事立会
清須市	清洲城下町遺跡	新清洲四丁目	個人	H21.9.8	個人住宅	1290	H21.9.30	工事立会
清須市	清洲城下町遺跡	清洲弁天～西田中城下	東邦瓦斯(株)導管部長	H21.9.14	ガス	1365	H21.10.2	工事立会
清須市	清洲城下町遺跡	一場弓町	東邦瓦斯(株)導管部長	H21.9.17	ガス	1366	H21.10.2	工事立会
清須市	清洲城下町遺跡	清洲馬橋	個人	H21.9.18	個人住宅	1367	H21.10.2	工事立会
清須市	廻間遺跡	廻間2丁目	中部電力(株)中村営業所所長	H21.9.29	その他開発	1464	H21.10.16	工事立会
清須市	清洲城下町遺跡	清洲船入町	個人	H21.10.6	個人住宅	1491	H21.10.16	工事立会
清須市	清洲城下町遺跡	朝日五条	中部電力(株)中村営業所所長	H21.10.8	その他開発	1610	H21.10.29	工事立会
清須市	清洲城下町遺跡	清洲	中部電力(株)中村営業所所長	H21.10.8	その他開発	1612	H21.10.29	工事立会
清須市	清洲城下町遺跡	清洲上長者町	個人	H21.10.16	個人住宅	1613	H21.10.29	工事立会
清須市	清洲城下町遺跡	清洲田中町	(株)サンヨーハウジング名古屋代表取締役	H21.10.27	個人住宅	1705	H21.11.17	工事立会
清須市	清洲城下町遺跡	一場屋舗、一場弓町	個人	H21.10.27	個人住宅	1706	H21.11.17	工事立会
清須市	清洲城下町遺跡	清洲船秋町	個人	H21.11.12	個人住宅	1809	H21.12.4	工事立会
清須市	土田遺跡	土田小松野	個人	H21.11.26	個人住宅	1881	H21.12.7	工事立会
清須市	清洲城下町遺跡	鍋片1丁目～2丁目	東邦瓦斯(株)導管部長	H21.11.20	ガス	1882	H21.12.7	工事立会
清須市	清洲城下町遺跡	清洲馬橋	個人	H21.12.3	個人住宅	1913	H21.12.10	工事立会
清須市	清洲城下町遺跡	清洲上中畦	個人	H21.12.8	個人住宅	1945	H21.12.15	工事立会
清須市	土田遺跡	土田字角田	個人	H21.12.22	個人住宅	2027	H21.12.25	工事立会
清須市	清洲城下町遺跡	新清洲三丁目	個人	H21.12.22	個人住宅	2037	H22.1.5	工事立会
清須市	清洲城下町遺跡	清洲三丁目	個人	H21.12.24	個人住宅	2053	H22.1.5	工事立会
清須市	清洲城下町遺跡	一場番町	パナソニック電工名古屋(株)代表取締役	H21.12.25	その他開発	2054	H22.1.5	工事立会
清須市	清洲城下町遺跡	一場屋舗	個人	H22.1.6	個人住宅	2122	H22.1.27	工事立会
清須市	清洲城下町遺跡	清洲下御替地	個人	H22.1.8	個人住宅	2151	H22.1.27	工事立会
清須市	清洲城下町遺跡	清洲下町	(株)アシスト代表取締役	H22.1.29	個人住宅	2293	H22.2.9	工事立会
清須市	清洲城下町遺跡	西市場一丁目	(株)アシスト代表取締役	H22.1.29	個人住宅	2294	H22.2.9	工事立会
清須市	清洲城下町遺跡	新清洲一丁目	個人	H22.1.29	個人住宅	2295	H22.2.9	工事立会
清須市	清洲城下町遺跡	清洲	中部電力(株)中村営業所所長	H22.1.14	その他開発	2323	H22.2.18	工事立会
清須市	清洲城下町遺跡	清洲	中部電力(株)中村営業所所長	H22.1.14	その他開発	2324	H22.2.18	工事立会
清須市	土田遺跡	土田角田、五反地	東邦瓦斯(株)導管部長	H22.1.26	ガス	2380	H22.2.25	工事立会
清須市	清洲城下町遺跡	清洲山神	個人	H22.2.3	個人住宅	2402	H22.2.25	工事立会
清須市	土田遺跡	清洲土田土地区画整理27街区	個人	H22.2.9	個人住宅	2403	H22.2.25	工事立会
清須市	清洲城下町遺跡	清洲1丁目	中部電力(株)中村営業所所長	H22.2.10	その他開発	2404	H22.2.25	工事立会
清須市	清洲城下町遺跡	清洲竹屋町	(株)サンヨーハウジング名古屋代表取締役	H22.2.18	個人住宅	2406	H22.2.25	工事立会
清須市	土田遺跡	清洲土田土地区画整理2街区	(株)サンヨーハウジング名古屋代表取締役	H22.2.18	個人住宅	2407	H22.2.25	工事立会
清須市	小田井城跡	西枇杷島町古城二丁目	個人	H22.2.23	個人住宅	2513	H22.3.10	工事立会
清須市	土田遺跡	清洲土田土地区画整理27街区	個人	H22.2.23	個人住宅	2514	H22.3.10	工事立会

清須市	清洲城下町遺跡	清洲1丁目	個人	H22.3.2	集合住宅	2563	H22.3.16	工事立会
清須市	清洲城下町遺跡	清洲船舳町	個人	H22.3.2	個人住宅	2564	H22.3.16	工事立会
清須市	土田遺跡	清洲土田土地区画整理27街区	個人	H22.3.9	個人住宅	2565	H22.3.16	工事立会
清須市	土田遺跡	清洲土田土地区画整理28街区	(株)サンヨーハウジング名古屋代表取締役	H22.3.10	個人住宅	2566	H22.3.16	工事立会
清須市	土田遺跡	土田五反地	個人	H22.3.16	個人住宅	2655	H22.3.25	工事立会
北名古屋 市	十二社遺跡	薬師寺屋敷	個人	H21.3.17	個人住宅	42	H21.4.6	工事立会
北名古屋 市	野崎城跡	野崎城屋敷	個人	H21.4.7	集合住宅	219	H21.5.1	発掘調査
北名古屋 市	弥勒寺遺跡	弥勒寺東三丁目	個人	H21.8.7	個人住宅	1154	H21.8.27	工事立会
北名古屋 市	高塚古墳	鍛冶ヶ色塚	(株)エヌ・ティ・ティ・ドコモ常務執行役員東海支社長	H21.10.8	電信電話	1621	H21.10.29	発掘調査
北名古屋 市	十二社遺跡	熊之庄十二社	個人	H21.11.10	個人住宅	1895	H21.12.7	工事立会
北名古屋 市	弥勒寺廃寺跡	弥勒寺西	個人	H22.1.8	個人住宅	2325	H22.2.18	工事立会
北名古屋 市	熊之庄遺跡	熊之庄屋形	(株)エサキホーム代表取締役	H22.1.26	個人住宅	2390	H22.2.25	工事立会
長久手町	岩作城跡	大字岩作	中部電力(株)旭東営業所長	H21.10.23	その他開発	1693	H21.11.17	工事立会
長久手町	岩作城跡	大字岩作城内	個人	H21.10.23	その他開発	1694	H21.11.17	工事立会
大口町	中畑遺跡	余野六丁目	個人	H21.5.19	個人住宅	490	H21.6.2	慎重工事
大口町	清水遺跡	余野六丁目	東久(株)取締役社長	H22.3.2	その他開発	2543	H22.3.11	慎重工事
扶桑町	高木遺跡	大字高木福	個人	H21.6.15	その他建物	699	H21.6.29	工事立会
扶桑町	南山名東遺跡	大字南山名字馬場	個人	H22.3.25	個人住宅	2757	H22.3.29	工事立会
津島市	越津古墳	越津町西之郷	(株)日本技研代表取締役	H21.5.18	宅地造成 個人住宅	428	H21.5.25	工事立会
津島市	津島神社境内地遺跡	神明町	宗教法人津島神社代表役員	H21.6.24	その他開発	772	H21.7.3	工事立会
津島市	越津古墳	越津町西之郷	一建設(株)代表取締役	H21.7.1	個人住宅	882	H21.7.22	工事立会
美和町	大寺遺跡、北本郷遺跡(蜂須賀城跡)	大字蜂須賀字北本郷	東邦瓦斯(株)導管部長	H21.12.16	ガス	2038	H22.1.5	慎重工事
甚目寺町	甚目寺遺跡	大字甚目寺西大門	個人	H21.9.9	個人住宅	1334	H21.10.2	慎重工事
甚目寺町	甚目寺遺跡	大字甚目寺西大門、東大門	東邦瓦斯(株)導管部長	H21.10.2	ガス	1488	H21.10.16	慎重工事
甚目寺町	甚目寺遺跡	大字甚目寺東門前	個人	H21.10.9	個人住宅	1590	H21.10.29	慎重工事
甚目寺町	甚目寺遺跡	大字甚目寺東門前	中部電力(株)中村営業所長	H21.11.10	その他開発	1846	H21.12.4	慎重工事
甚目寺町	甚目寺遺跡	大字甚目寺東門前	宗教法人甚目寺代表役員	H21.11.12	その他開発	1847	H21.12.4	工事立会
甚目寺町	森南遺跡	森三丁目	個人	H22.1.29	個人住宅	2381	H22.2.25	慎重工事
甚目寺町	清明遺跡	新居屋清明	中部電力(株)中村営業所所長	H22.2.25	その他開発	2550	H22.3.15	慎重工事
半田市	新野A古窯	新野町1丁目	(株)興成産業	H22.1.25	農業関連	2298	H22.2.9	慎重工事
東海市	欠下遺跡	名和町欠下	東邦瓦斯(株)導管部長	H21.6.4	ガス	630	H21.6.19	工事立会
東海市	菩薩遺跡	名和町寝覚	(株)アーネストワン代表取締役	H21.6.18	個人住宅	802	H21.7.9	工事立会
東海市	中新田堤防	荒尾町レノ割、タノ割	中部電力(株)緑営業所長	H21.7.3	その他開発	883	H21.7.22	工事立会
東海市	下免廻間遺跡	名和町緑陽台	個人	H21.7.29	集合住宅	979	H21.8.6	工事立会
東海市	菩薩遺跡	名和町寝覚	アサヒ住宅(株)代表取締役	H21.8.5	個人住宅	1080	H21.8.18	工事立会
東海市	畑間遺跡	大田町前田	個人	H21.10.26	個人住宅	1844	H21.12.4	工事立会
東海市	畑間遺跡	大田町東畑	個人	H22.2.22	個人住宅	2488	H22.3.8	工事立会
東海市	トドメキ遺跡	名和町八幡前	個人	H22.3.8	個人住宅	2569	H22.3.16	工事立会
東海市	大門遺跡	横須賀町二ノ割	個人	H22.3.11	個人住宅	2637	H22.3.24	工事立会
大府市	律粉東古窯	半月町四丁目	あいち知多農業協同組合代表理事組合長	H21.4.30	その他開発	337		工事立会
大府市	平子B古窯	横根町平子	個人	H21.6.7	個人住宅	809	H21.7.9	慎重工事
知多市	堀切遺跡	八幡字堀切	個人	H21.4.10	集合住宅	187	H21.4.27	工事立会
知多市	法海寺遺跡		(株)魚津社寺工務店代表取締役	H21.5.22	その他建物	499	H21.6.4	工事立会
知多市	細見遺跡	八幡字細見	個人	H21.7.22	個人住宅	1023	H21.8.6	工事立会
知多市	法海寺遺跡	八幡字平井	(株)魚津社寺工務店代表取締役	H21.8.7	その他建物	1067	H21.8.18	工事立会
知多市	八幡森遺跡	八幡字荒古後	個人	H21.12.15	個人住宅	1992	H21.12.25	慎重工事
知多市	法海寺遺跡	八幡字平井	(株)魚津社寺工務店代表取締役	H22.1.8	その他建物	2124	H22.1.27	工事立会
知多市	荒井遺跡	八幡字荒井	一建設(株)名古屋支社代表取締役	H22.1.10	個人住宅	2168	H22.1.27	慎重工事
知多市	大草城跡	大字大草字東屋敷	一建設(株)名古屋支社代表取締役	H22.1.20	個人住宅	2337	H22.2.19	慎重工事
知多市	法海寺遺跡	八幡字平井	(株)魚津社寺工務店代表取締役	H22.2.5	その他建物	2385	H22.2.25	工事立会
知多市	下内橋遺跡	八幡字下内橋	個人	H22.2.11	個人住宅	2448	H22.3.2	工事立会
知多市	荒井遺跡	八幡字荒井	中部電力(株)常滑営業所長	H22.2.15	その他開発	2489	H22.3.8	工事立会
阿久比町	棕岡唐松遺跡	大字棕岡字唐松	個人	H21.6.11	個人住宅	704	H21.6.29	工事立会
南知多町	下別所遺跡	大字内海字下別所	(株)エヌ・ティ・ティ・ドコモ東海支社常務執行役員東海支社長	H21.12.18	電信電話	2013	H21.12.25	工事立会
美浜町	奥田石畑製塩遺跡	大字奥田字石畑	ソフトバンクモバイル(株)東海技術部長	H21.6.9	その他開発	672	H21.6.23	工事立会
美浜町	奥田石畑製塩遺跡	大字奥田字石畑	個人	H21.9.3	農業関連	1358	H21.10.2	
美浜町	奥田石畑製塩遺跡	大字奥田字石畑	個人	H21.11.20	農業関連	1884	H21.12.7	慎重工事
武豊町	ウスガイ遺跡	武豊富貴西側特定土地区画整理組合41街区	個人	H21.6.25	個人住宅	773	H21.7.3	工事立会
武豊町	ウスガイ遺跡	大字富貴字郷北～字寺西	東邦瓦斯(株)導管部長	H21.7.17	ガス	1005	H21.8.6	工事立会
武豊町	長尾城跡	字金下	アルファホーム(株)	H21.9.3	個人住宅	1321	H21.9.30	工事立会
武豊町	ウスガイ遺跡	大字富貴字郷南	個人	H21.9.3	個人住宅	1322	H21.9.30	工事立会
武豊町	真楽寺遺跡	大字東大高	(株)中日ホーム代表取締役	H21.10.8	個人住宅	1587	H21.10.29	工事立会

武豊町	ウスサイト遺跡	大字豊富字郷北	個人	H21.11.4	個人住宅	1813	H21.12.4	工事立会
武豊町	長尾城跡	字金下	個人	H21.11.12	個人住宅	1814	H21.12.4	慎重工事
武豊町	下門遺跡	字エケ屋敷	(株)金子工務店	H21.11.11	集合住宅	1815	H21.12.4	工事立会
武豊町	真楽寺遺跡	大字東大高字郷道南	(株)中日ホーム代表取締役	H21.12.8	個人住宅	1939	H21.12.15	工事立会
武豊町	ウスサイト遺跡	武豊豊富西側特定土地区画整理組合39街区	個人	H21.12.15	個人住宅	2009	H21.12.25	工事立会
武豊町	下門遺跡	字下門	個人	H22.3.20	個人住宅	2676	H22.3.25	工事立会
岡崎市	勝鬘寺遺跡	針崎町字朱印地、字フ口	個人	H21.3.23	個人住宅	122	H21.4.13	工事立会
岡崎市	神明遺跡	柱町南屋敷	個人	H21.3.16	集合住宅	196	H21.4.27	工事立会
岡崎市	上地向山古墳	上地1丁目	個人	H21.4.1	集合住宅	198	H21.4.27	発掘調査
岡崎市	岩津大膳城跡	岩津町字壇ノ上	(株)オカザキホーム代表取締役	H21.4.20	個人住宅	268	H21.5.7	工事立会
岡崎市	岩津大膳城跡	岩津町字壇ノ上	(株)オカザキホーム代表取締役	H21.4.20	個人住宅	269	H21.5.7	工事立会
岡崎市	石田第1号墳	細川町字石田	個人	H21.3.2	個人住宅	270	H21.5.7	工事立会
岡崎市	広田川河床遺跡B	中島町字新田	(株)アーネストワン代表取締役	H21.5.29	個人住宅	539	H21.6.10	工事立会
岡崎市	岡崎城下町	元能見町	個人	H21.6.4	集合住宅	629	H21.6.19	慎重工事
岡崎市	宮地屋敷跡	宮地町字郷東	個人	H21.6.16	個人住宅	679	H21.6.25	工事立会
岡崎市	北野庵寺跡	北野町字中屋敷	個人	H21.6.19	個人住宅	804	H21.7.9	工事立会
岡崎市	渡町散布地	渡町字諏訪	個人	H21.6.22	個人住宅	805	H21.7.9	工事立会
岡崎市	神明遺跡	柱五丁目	個人	H21.6.30	個人住宅	901	H21.7.22	工事立会
岡崎市	丸山城跡	丸山町字清水	個人	H21.7.1	個人住宅	902	H21.7.22	工事立会
岡崎市	赤山遺跡	井田町1丁目	東邦瓦斯(株)導管部長	H21.8.5	ガス	1071	H21.8.18	工事立会
岡崎市	満場第3号墳	真伝町字満場	東邦瓦斯(株)導管部長	H21.8.20	ガス	1215	H21.9.10	慎重工事
岡崎市	安藤屋敷跡	大和町字沓市場	個人	H21.8.19	個人住宅	1216	H21.9.10	工事立会
岡崎市	丸山庵寺跡	丸山町字ハサマ	有限会社アート・トラスト代表取締役	H21.9.10	宅地造成	1384	H21.10.2	慎重工事
岡崎市	山中城屋敷城跡	本宿町字城屋敷	東邦瓦斯(株)導管部長	H21.9.30	ガス	1420	H21.10.13	工事立会
岡崎市	北野庵寺跡	北野町字中屋敷	個人	H21.8.11	個人住宅	1421	H21.10.13	工事立会
岡崎市	能見城跡	元能見町	東邦瓦斯(株)導管部長	H21.9.25	ガス	1424	H21.10.13	慎重工事
岡崎市	車塚遺跡	岩津町字車塚	個人	H21.9.30	個人住宅	1425	H21.10.13	工事立会
岡崎市	岩津大膳城跡	岩津町字壇ノ上	(株)オカザキホーム代表取締役	H21.10.19	個人住宅	1717	H21.11.17	慎重工事
岡崎市	山中宿古城跡	本宿町字古新田～字坂尻	東邦瓦斯(株)導管部長	H21.10.9	ガス	1718	H21.11.17	慎重工事
岡崎市	真宮遺跡	六名1丁目	個人	H21.9.3	個人住宅	1819	H21.12.4	慎重工事
岡崎市	仁田遺跡	大西町字南ヶ原	個人	H21.11.11	集合住宅	1821	H21.12.4	工事立会
岡崎市	小針遺跡、小針城跡	小針町一丁目	個人	H21.11.17	個人住宅	1822	H21.12.4	工事立会
岡崎市	宮地屋敷跡	宮地町字郷東	個人	H21.12.14	宅地造成	2006	H21.12.25	工事立会
岡崎市	小針遺跡	小針町1丁目	個人	H21.12.28	個人住宅	2117	H22.1.27	工事立会
岡崎市	岩津第5号墳	岩津町字車塚	個人	H22.1.7	個人住宅	2150	H22.1.27	慎重工事
岡崎市	山王遺跡	井田町字山王	個人	H21.1.25	個人住宅	2372	H22.2.25	工事立会
岡崎市	上宮寺境内地	上佐々木町字西屋敷	上佐々木町町内会代表者	H22.1.27	その他建物	2373	H22.2.25	工事立会
岡崎市	丸山庵寺跡	丸山町字上地畑	個人	H22.1.27	個人住宅	2387	H22.2.25	発掘調査
岡崎市	一ノ坪遺跡	大和町字沓市場	個人	H22.2.22	個人住宅	2632	H22.3.24	工事立会
碧南市	吹上貝塚	吹上町2丁目	個人	H21.9.8	個人住宅	1474	H21.10.16	慎重工事
刈谷市	堂前遺跡	小垣江町東中根	個人	H21.3.25	個人住宅	41	H21.4.6	工事立会
刈谷市	洲原5号窯	井ヶ谷町洲原	中部電力(株)刈谷営業所長	H21.4.13	その他開発	150	H21.4.20	工事立会
刈谷市	宮東第1号貝塚	泉田町大久屋	個人	H21.3.16	個人住宅	186	H21.4.27	工事立会
刈谷市	堂前遺跡	小垣江町東中根	一建設(株)代表取締役	H21.4.30	個人住宅	306	H21.5.8	工事立会
刈谷市	大西東貝塚	井泉田町向畑～大久屋	東邦瓦斯(株)導管部長	H21.7.10	ガス	895	H21.7.22	工事立会
刈谷市	上池貝塚	今川町上池	一建設(株)代表取締役	H21.8.4	個人住宅	1211	H21.9.10	慎重工事
刈谷市	宮東第1号貝塚	泉田町宮東～大久屋	東邦瓦斯(株)導管部長	H21.11.12	ガス	1851	H21.12.4	工事立会
刈谷市	半崎貝塚	泉田町半崎	個人	H21.11.30	個人住宅	1903	H21.12.7	工事立会
刈谷市	野田城	野田町西屋敷	個人	H21.12.22	個人住宅	2097	H22.1.13	工事立会
刈谷市	堂前遺跡	荒井町二丁目	個人	H21.12.21	個人住宅	2336	H22.2.19	工事立会
安城市	太田古屋敷跡	川島町太田屋敷	個人	H21.3.25	個人住宅	45	H21.4.6	慎重工事
安城市	本證寺境内地	野寺町野寺	個人	H21.3.28	個人住宅	105	H21.4.13	工事立会
安城市	形谷遺跡	堀内町形谷	個人	H21.4.7	個人住宅	421	H21.5.25	慎重工事
安城市	若宮遺跡	安城町宮前	個人	H21.5.21	個人住宅	458	H21.5.29	工事立会
安城市	円光寺境内地遺跡	桜井町中開道	個人	H21.4.7	個人住宅	460	H21.5.29	発掘調査
安城市	別廬寺跡	別廬町荒子	個人	H21.5.21	その他建物	461	H21.5.29	工事立会
安城市	太田古屋敷跡	川島町太田屋敷	個人	H21.5.27	個人住宅	500	H21.6.4	工事立会
安城市	木戸古城址	木戸町東屋敷	個人	H21.5.13	個人住宅	540	H21.6.10	工事立会
安城市	蓬野遺跡	福釜町蓬野	個人	H21.6.4	個人住宅	631	H21.6.19	工事立会
安城市	太田古屋敷跡	川島町太田屋敷	個人	H21.6.17	個人住宅	680	H21.6.25	工事立会
安城市	誓願寺境内地	姫小川町姫	個人	H21.6.18	個人住宅	697	H21.6.25	工事立会
安城市	彼岸田遺跡	古井町彼岸田	個人	H21.6.17	個人住宅	703	H21.6.29	工事立会
安城市	加美遺跡	小川町加美	個人	H21.7.8	個人住宅	884	H21.7.22	工事立会
安城市	太田古屋敷跡	川島町太田屋敷	個人	H21.7.18	個人住宅	1003	H21.8.6	工事立会
安城市	宮下遺跡	桜井町宮下	個人	H21.7.29	個人住宅	1035	H21.8.7	工事立会
安城市	姫塚遺跡	姫小川町姫	個人	H21.7.22	個人住宅	1036	H21.8.7	発掘調査
安城市	中本郷貝塚	和泉町中本郷	個人	H21.7.29	個人住宅	1077	H21.8.18	慎重工事
安城市	太田古屋敷跡	川島町太田屋敷	個人	H21.7.30	個人住宅	1078	H21.8.18	工事立会
安城市	天白貝塚	東端町天白	個人	H21.7.30	個人住宅	1081	H21.8.18	工事立会
安城市	塚越古墳	古井町塚越	個人	H21.8.6	個人住宅	1212	H21.9.10	工事立会
安城市	山ノ寺遺跡	桜井町山ノ寺	(株)エヌ・ティ・ティ・ドコモ常務執行役員東海支社長	H21.9.9	その他開発	1378	H21.10.2	慎重工事
安城市	円光寺境内地	桜井町中開道	宗教法人円光寺代表役員	H21.8.21	その他建物	1467	H21.10.16	工事立会
安城市	安城古城址	安城町社口堂	個人	H21.9.29	個人住宅	1616	H21.10.29	慎重工事
安城市	宮下遺跡	桜井町宮下	個人	H21.10.7	個人住宅	1617	H21.10.29	工事立会
安城市	形谷遺跡	堀内町前山	東邦瓦斯(株)導管部長	H21.10.1	ガス	1618	H21.10.29	工事立会
安城市	二子古墳	桜井町北阿原下	個人	H21.10.6	個人住宅	1619	H21.10.29	慎重工事
安城市	印内北分2号古墳	桜井町印内北分	有限会社オービック取締役		宅地造成	1850	H21.12.4	工事立会
安城市	古林遺跡	池浦町丸田	個人	H21.11.25	個人住宅	1877	H21.12.7	工事立会
安城市	大藪畔遺跡	野寺町大藪畔	個人	H21.11.13	土砂採取	1878	H21.12.7	工事立会

安城市	安城古城址	安城町社口堂	個人	H21.9.29	個人住宅	1879	H21.12.7	慎重工事
安城市	桜林遺跡	桜井町印内北分	個人	H21.12.17	個人住宅	2028	H21.12.25	工事立会
安城市	本證寺境内地	野寺町野寺	個人	H21.11.18	個人住宅	2140	H22.1.14	工事立会
安城市	今村城跡	今本町1丁目	東栄・今本町内会連合会長	H22.1.13	その他建物	2321	H22.2.18	工事立会
安城市	加美遺跡	小川町加美	個人	H22.1.19	個人住宅	2322	H22.2.18	工事立会
安城市	亀塚遺跡	東町亀塚	個人	H22.1.19	個人住宅	2376	H22.2.25	慎重工事
安城市	長先遺跡	藤井町長先	アイシン・エイ・ダブリュ(株)取締役社長	H22.1.28	その他開発	2393	H22.2.25	工事立会
安城市	若宮遺跡	安城町宮前	個人	H22.2.3	個人住宅	2394	H22.2.25	慎重工事
安城市	塔之元遺跡	桜井町塔元	個人	H22.2.26	個人住宅	2515	H22.3.10	慎重工事
安城市	堀内古墳	堀内町屋敷	個人	H22.2.26	工場	2551	H22.3.15	慎重工事
安城市	本證寺境内地	野寺町野寺	個人	H22.3.11	個人住宅	2638	H22.3.24	工事立会
西尾市	笹曾根城跡	笹曾根町中屋敷	個人	H21.4.21	その他建物	221	H21.5.1	工事立会
西尾市	西尾城	錦城町	中部電力(株)西尾営業所長	H21.4.23	その他開発	274	H21.5.7	工事立会
西尾市	清水遺跡	中畑町清水	個人	H21.5.1	個人住宅	332	H21.5.13	発掘調査
西尾市	岡島遺跡	岡島町郷西	小松運輸(株)代表取締役	H21.6.2	その他建物	541	H21.6.10	工事立会
西尾市	古新田遺跡	志貴野町出崎	個人	H21.8.11	個人住宅	1115	H21.8.20	慎重工事
西尾市	屋下遺跡、東出遺跡	上矢田町東出	個人	H21.10.16	個人住宅	1709	H21.11.17	工事立会
西尾市	米津城跡	米津町蔵屋敷	個人	H21.10.16	個人住宅	1710	H21.11.17	工事立会
西尾市	道光寺遺跡	道光寺町敷後	個人	H21.10.7	個人住宅	1711	H21.11.16	発掘調査
西尾市	岡島遺跡	江原町伍六	個人	H21.10.15	個人住宅	1712	H21.11.17	慎重工事
西尾市	熊子山遺跡	八ツ面町熊子山	個人	H21.10.19	農業関連	1713	H21.11.17	発掘調査
西尾市	甲塚古墳	刈宿町出口、敷田	(株)大信代表取締役	H21.10.29	宅地造成	1714	H21.11.17	工事立会
西尾市	白沢遺跡	米津町蔵屋敷	愛和住宅(株)代表取締役	H21.11.27	個人住宅	1904	H21.12.7	慎重工事
西尾市	平口遺跡	平口町興川	個人	H21.12.24	個人住宅	2136	H22.1.27	工事立会
西尾市	小間貝塚	小間町西側	個人	H22.1.15	個人住宅	2377	H22.2.25	工事立会
西尾市	長縄砦跡(長縄城)	長縄町揚畑	個人	H22.2.9	個人住宅	2388	H22.2.25	工事立会
西尾市	丸山御所	下町丸山	KDDI(株)名古屋エンジニアリングセンター長	H22.2.24	電信電話	2552	H22.3.15	工事立会
吉良町	金蓮寺遺跡	大字饗庭字七度ヶ入	宗教法人金蓮寺代表役員	H21.8.3	その他建物	1045	H21.8.7	工事立会
吉良町	親御堂遺跡	大字富田字陰無	個人	H21.9.3	個人住宅	1293	H21.9.30	工事立会
吉良町	新御堂遺跡	大字富田字新御堂	個人	H22.2.3	個人住宅	2389	H22.2.25	工事立会
吉良町	市場遺跡	大字小山田字市場	個人	H22.3.10	個人住宅	2634	H22.3.24	工事立会
幡豆町	高根3号墳	大字西幡豆字高根	中部電力(株)西尾営業所長	H21.7.16	その他開発	985	H21.8.6	工事立会
幸田町	岩堀城跡	大字菱池字丸	個人	H21.12.1	個人住宅	2123	H22.1.27	工事立会
豊田市	水汲遺跡	下川町水汲	個人	H21.2.23	個人住宅	35	H21.4.6	慎重工事
豊田市	敷下遺跡	金谷町1丁目	個人	H21.3.18	個人住宅	36	H21.4.6	工事立会
豊田市	平山古墳	平和町4丁目	東邦瓦斯(株)導管部長	H21.4.10	ガス	188	H21.4.27	工事立会
豊田市	道上遺跡	黒田町鍛冶屋貝戸	個人	H21.5.12	個人住宅	485	H21.6.2	工事立会
豊田市	白木ヶ峰城跡	足助町井ノ上	中部電力(株)矢作川電力所長	H21.3.24	その他開発	486	H21.6.2	工事立会
豊田市	常盤町遺跡	常盤町1丁目	個人	H21.5.26	個人住宅	531	H21.6.11	工事立会
豊田市	鳳岡館跡	千足町10丁目	個人	H21.5.21	個人住宅	628	H21.6.19	工事立会
豊田市	東広瀬城跡	東広瀬町城下	個人	H21.7.14	個人住宅	984	H21.8.6	工事立会
豊田市	駒場瓦窯	駒場町平古	個人	H21.6.8	個人住宅	992	H21.8.6	慎重工事
豊田市	伊保遺跡	保見町六反田	個人	H21.6.5	個人住宅	993	H21.8.6	工事立会
豊田市	駒場瓦窯	駒場町平古	個人	H21.6.16	個人住宅	994	H21.8.6	慎重工事
豊田市	伊保遺跡	保見町権堂坊	個人	H21.6.8	個人住宅	995	H21.8.6	工事立会
豊田市	栃倉窯	藤岡飯野町井ノ脇	個人	H21.7.16	その他建物	1027	H21.8.6	工事立会
豊田市	来姓古窯跡群	八草町八草	学校法人名古屋電気学園理事長	H21.6.30	学校	1028	H21.8.6	工事立会
豊田市	寺部遺跡、勸学院文護寺跡	寺部町4丁目	個人	H21.7.2	個人住宅	1075	H21.8.18	発掘調査 工事立会
豊田市	大切遺跡	開羅瀬町大切	(株)エヌ・ティ・ティ・ド 正常務執行役員東海支社長	H21.8.20	電信電話	1291	H21.9.30	工事立会
豊田市	堂平遺跡	川面町日影	個人	H21.9.1	個人住宅	1292	H21.9.30	工事立会
豊田市	郷上遺跡	鷺鴨町郷上	東邦瓦斯(株)導管部長	H21.9.4	ガス	1335	H21.10.2	発掘調査
豊田市	高橋遺跡	上野町8丁目	個人	H21.9.14	個人住宅	1442	H21.10.13	工事立会
豊田市	伊保遺跡	保見町権堂坊	愛知環状鉄道(株)代表取締役社長	H21.8.28	その他建物	1493	H21.10.16	工事立会
豊田市	常盤町遺跡	常盤町1丁目	個人	H21.9.17	個人住宅	1506	H21.10.16	工事立会
豊田市	伊保遺跡	東保見町大門	医療法人榎本内科理事長	H21.9.24	その他建物	1538	H21.10.27	工事立会
豊田市	亀首遺跡	舞木町神子造	個人	H21.10.5	個人住宅	1589	H21.10.29	工事立会
豊田市	今朝平遺跡	足助町久井戸	個人	H21.9.8	個人住宅	1591	H21.10.29	工事立会
豊田市	花本遺跡	花本町井前	プライムデリカ(株)豊田工場長	H21.10.13	工場	1796	H21.12.4	工事立会
豊田市	駒場瓦窯	駒場町平古	個人	H21.11.2	個人住宅	1799	H21.12.4	工事立会
豊田市	高橋遺跡	高橋町7丁目	トヨタすまいるライフ(株)代表取締役	H21.11.4	宅地造成	1801	H21.12.4	慎重工事
豊田市	瑞穂遺跡	八幡町3丁目	個人	H21.11.6	集合住宅	1802	H21.12.4	工事立会
豊田市	高橋遺跡	高上2丁目	(株)ウッドフレンズ代表取締役	H21.11.13	宅地造成 個人住宅	1874	H21.12.7	工事立会
豊田市	瑞穂遺跡	瑞穂町1丁目	(株)エイダ代表取締役	H21.10.23	集合住宅	1875	H21.12.7	工事立会
豊田市	瑞穂遺跡	瑞穂町3丁目	個人	H21.11.26	個人住宅	1883	H21.12.7	工事立会
豊田市	荒子遺跡	迫町荒子	個人	H21.11.2	個人住宅	1914	H21.12.10	工事立会
豊田市	瑞穂遺跡	瑞穂町3丁目	個人	H21.12.8	個人住宅	1993	H21.12.25	工事立会
豊田市	郷上遺跡	鷺鴨町、渡刈町	東邦瓦斯(株)導管部長	H22.1.6	ガス	2296	H22.2.9	工事立会
豊田市	高橋遺跡	市木町一丁目	個人	H22.1.12	個人住宅	2326	H22.2.18	工事立会
豊田市	広瀬城跡	西広瀬町西前	個人	H22.1.7	個人住宅	2374	H22.2.25	工事立会
豊田市	高橋遺跡	上野町8丁目	個人	H21.11.25	個人住宅	2395	H22.2.25	発掘調査
豊田市	駒場瓦窯	駒場町平古	個人	H21.12.18	個人住宅	2397	H22.2.25	慎重工事
豊田市	拳母城跡	小坂本町8丁目	個人	H22.1.25	個人住宅	2398	H22.2.25	工事立会
豊田市	栃原遺跡	東山町2丁目	トヨタすまいるライフ(株)代表取締役	H22.1.29	宅地造成	2400	H22.2.25	工事立会
豊田市	菅生遺跡	双美町2丁目	個人	H22.2.3	個人住宅	2401	H22.2.25	工事立会
豊田市	飯盛城跡	足助町飯盛	宗教法人香積寺住職	H21.3.17	その他建物	2490	H22.3.8	工事立会
豊田市	拳母城跡	小坂本町八丁目	個人	H21.12.15	個人住宅	2511	H22.3.10	工事立会

豊田市	高橋遺跡	高上町二丁目	(株)シヨクブン取締役社長	H21.12.24	その他建物	2545	H22.3.11	工事立会
豊田市	宮ノ後遺跡、宮平遺跡	足助町宮ノ後	個人	H22.2.24	その他開発	2571	H22.3.16	工事立会
豊田市	郷戸遺跡	木瀬町郷戸	個人	H22.3.2	個人住宅	2640	H22.3.24	工事立会
豊田市	寺部遺跡、寺部城跡	寺部一丁目	個人	H22.3.8	個人住宅	2647	H22.3.25	慎重工事
豊田市	常盤町遺跡、拳母城跡(七州城)	常盤1丁目	個人	H21.12.22	個人住宅	2657	H22.3.25	慎重工事
豊田市	瑞穂遺跡	瑞穂町四丁目	ホームックスホールディング(株)代表取締役	H22.3.9	その他開発	2658	H22.3.25	慎重工事
豊田市	菅生遺跡	双美町2丁目	個人	H22.3.9	個人住宅	2659	H22.3.25	工事立会
豊田市	寄畔遺跡	水源町4丁目	個人	H22.2.8	個人住宅	2671	H22.3.25	慎重工事
設楽町	半ノ木遺跡	西納庫	中部電力(株)新城営業所長	H21.6.10	その他開発	638	H21.6.19	工事立会
設楽町	下貝津遺跡	田峯字堂ノ根	中部電力(株)新城営業所長	H21.6.18	その他開発	681	H21.6.25	工事立会
設楽町	神谷沢遺跡、中貝津遺跡	豊邦字神谷沢、字豊詰	中部電力(株)新城営業所長	H21.7.8	その他開発	896	H21.7.22	工事立会
新城市	豊田屋敷跡	片山	中部電力(株)新城営業所長	H21.4.17	その他開発	190	H21.4.27	慎重工事
新城市	龜山城跡	作手清岳字シロヤマ	中部電力(株)新城営業所長	H21.4.17	その他開発	191	H21.4.27	工事立会
新城市	長篠戦役設楽原決戦場跡	須長字山崎	個人	H21.5.26	個人住宅	468	H21.5.29	工事立会
新城市	未旨遺跡	石田字東末旨	個人	H21.5.29	個人住宅	504	H21.6.4	工事立会
新城市	川添遺跡	乗本字川添	(株)スエヒロ産業代表取締役	H21.7.7	その他開発	881	H21.7.22	工事立会
新城市	慈眼寺館跡	中宇利字大工田、字貝津田	中部電力(株)新城営業所長	H21.7.10	その他開発	904	H21.7.22	工事立会
新城市	藪前遺跡	平井字藪添	中部電力(株)新城営業所長	H21.8.10	その他開発	1084	H21.8.18	慎重工事
豊橋市	橋良遺跡	柱七番町	(株)サンヨーハウジング名古屋代表取締役	H21.3.23	宅地造成	40	H21.4.6	工事立会
豊橋市	吉田城址	今橋町	春まつり実行委員会会長	H21.3.18	観光開発	111	H21.4.13	工事立会
豊橋市	黒下遺跡	大岩町字黒下	トヨタホーム東海(株)	H21.4.21	個人住宅	251	H21.5.7	工事立会
豊橋市	吉田城址	八町通三丁目	個人	H21.5.20	個人住宅	470	H21.5.29	発掘調査
豊橋市	橋良遺跡	柱三番町	(株)RCハウジング代表取締役	H21.6.19	個人住宅	705	H21.6.29	工事立会
豊橋市	百北遺跡	花田町字百北	個人	H21.6.1	集合住宅	706	H21.6.29	工事立会
豊橋市	二連木城址	仁連木町	個人	H21.6.25	集合住宅	796	H21.7.3	工事立会
豊橋市	瓜郷遺跡	瓜郷町寄道	個人	H21.7.7	その他建物	903	H21.7.22	工事立会
豊橋市	二連木城址	仁連木町	個人	H21.9.9	個人住宅	1361	H21.10.2	工事立会
豊橋市	玉川変電所遺跡	石巻本町字西田、西野	中部電力(株)執行役員岡崎支店長	H21.9.15	その他建物	1376	H21.10.2	工事立会
豊橋市	居村遺跡	北岩田一丁目	個人	H21.9.18	個人住宅	1484	H21.10.16	工事立会
豊橋市	橋良遺跡	柱四番町	岡崎信用金庫理事長	H21.9.25	観光開発	1535	H21.10.27	工事立会
豊橋市	坂井遺跡	賀茂町字坂井	個人	H21.10.22	個人住宅	1806	H21.12.4	工事立会
豊橋市	乗小路B2号古墳	牛川町字乗小路	(株)太飛代表取締役	H21.10.30	宅地造成	1807	H21.12.4	発掘調査
豊橋市	二連木城址	仁連木町	有限会社申源代表取締役	H21.11.27	宅地造成	1897	H21.12.7	発掘調査
豊橋市	東小向遺跡	新栄町字東小向	個人	H22.1.19	集合住宅	2297	H22.2.9	工事立会
豊橋市	牛川北遺跡	牛川通一丁目	個人	H22.2.15	個人住宅	2544	H22.3.11	工事立会
豊橋市	吉田城址	今橋町	春まつり実行委員会会長	H22.3.9	観光開発	2573	H22.3.17	工事立会
豊橋市	万福寺遺跡	小浜町	個人	H22.3.8	個人住宅	2574	H22.3.17	工事立会
豊橋市	瓜郷遺跡	瓜郷町前川	豊橋塩業(株)代表取締役	H21.4.13	その他建物	44	H21.4.30	工事立会
豊川市	白鳥遺跡	久保町字上見堂	個人	H21.3.25	個人住宅	44	H21.4.6	工事立会
豊川市	下長山遺跡	下長山町西道貝津	個人	H21.4.1	個人住宅	121	H21.4.13	工事立会
豊川市	丁畑遺跡	牧野町丁畑	個人	H21.5.29	個人住宅	532	H21.6.10	工事立会
豊川市	長沢城跡	長沢町午新	個人	H21.6.8	個人住宅	635	H21.6.19	工事立会
豊川市	小南口原古墳群	上長山町小南口原	大豊産業(株)代表取締役	H21.6.22	その他開発	701	H21.6.29	慎重工事
豊川市	松平居館跡	大木町中曽根	個人	H21.6.23	農業関連	774	H21.7.3	工事立会
豊川市	前通遺跡	上野2丁目	一建設(株)代表取締役	H21.7.1	個人住宅	803	H21.7.9	工事立会
豊川市	宮之坪遺跡	大崎町字宮之坪	個人	H21.7.10	個人住宅	898	H21.7.22	慎重工事
豊川市	下手大屋敷遺跡	東上町大屋敷	個人	H21.7.28	その他建物	1022	H21.8.6	慎重工事
豊川市	船山古墳	御津町広石船山	(株)御津建代表取締役	H21.7.24	その他開発	1029	H21.8.6	工事立会
豊川市	数谷原遺跡	千両町数谷原	中部ガス(株)豊橋供給センター所長	H21.8.25	ガス	1217	H21.9.10	工事立会
豊川市	伝五郎敷遺跡	当古町本郷	個人	H21.9.3	その他建物	1319	H21.9.30	工事立会
豊川市	雨谷遺跡	三谷原町宮ノ上	個人	H21.10.22	個人住宅	1723	H21.11.17	工事立会
豊川市	下六光寺遺跡	豊川西部土地区画整理事業49街区	個人	H21.11.10	個人住宅	1817	H21.12.4	工事立会
豊川市	国分寺北遺跡	豊川西部土地区画整理事業94街区	個人	H21.11.12	個人住宅	1818	H21.12.4	工事立会
豊川市	本野原遺跡	西豊町二丁目	個人	H21.12.3	個人住宅	1940	H21.12.15	慎重工事
豊川市	下手大屋敷遺跡	東上町大屋敷	個人	H21.12.18	個人住宅	2095	H22.1.13	慎重工事
豊川市	葉善寺遺跡	久保町揚畑	個人	H22.2.15	個人住宅	2553	H22.3.15	工事立会
豊川市	若宮遺跡	篠束町若宮	個人	H22.3.23	個人住宅	2728	H22.3.29	慎重工事
田原市	御園遺跡	大草町御園	中部電力(株)豊橋営業所田原サービスステーション所長	H21.4.3	その他開発	104	H21.4.13	工事立会
田原市	田原城跡	田原町巴江	個人	H21.5.8	個人住宅	417	H21.5.25	工事立会
田原市	八幡上貝塚	小中山町八幡上、北浜新田	中部電力(株)豊橋営業所田原サービスステーション所長	H21.6.18	その他開発	764	H21.7.3	慎重工事
田原市	寺脇貝塚	中山町神明前	個人	H21.7.1	その他建物	827	H21.7.9	慎重工事
田原市	畠貝塚	福江町中紺屋瀬古	中部電力(株)豊橋営業所田原サービスステーション所長	H21.7.3	その他開発	828	H21.7.9	慎重工事
田原市	保美貝塚	保美町	有限会社横江仏具代表取締役	H21.7.31	その他建物	1041	H21.8.7	発掘調査
田原市	清水貝塚	中山町清水	中部電力(株)豊橋営業所田原サービスステーション所長	H21.8.6	その他開発	1127	H21.8.21	慎重工事
田原市	万堂貝塚	小中山町八幡上	中部電力(株)豊橋営業所田原サービスステーション所長	H21.8.26	その他開発	1230	H21.9.25	慎重工事
田原市	武浜遺跡	大草町荒子	中部電力(株)豊橋営業所田原サービスステーション所長	H22.1.15	その他開発	2382	H22.2.25	慎重工事
田原市	万堂貝塚群	小中山町八幡上	中部電力(株)豊橋営業所田原サービスステーション所長	H22.2.24	その他開発	2542	H22.3.11	工事立会
田原市	赤西古窯群	赤羽根町柿木	個人	H22.3.4	個人住宅	2567	H22.3.16	慎重工事
田原市	堀池館	神戸町上堀池	個人	H22.3.4	個人住宅	2568	H22.3.16	慎重工事
田原市	取手遺跡	加治町東取手	個人	H22.3.5	個人住宅	2633	H22.3.24	慎重工事

小坂井町	坂地遺跡	小坂井坂地土地地区画整理事業地7街区9番	個人	H21.3.28	個人住宅	43	H21.4.6	慎重工事
小坂井町	郷中遺跡	大字篠束字郷中	個人	H21.4.1	個人住宅	65	H21.4.7	慎重工事
小坂井町	若宮遺跡	小坂井篠束坂地土地地区画整理事業9街区7-6	個人	H21.6.1	個人住宅	636	H21.6.19	慎重工事
小坂井町	若宮遺跡	小坂井篠束坂地土地地区画整理事業9街区	個人	H21.6.18	個人住宅	775	H21.7.3	慎重工事
小坂井町	坂地遺跡	小坂井篠束坂地土地地区画整理事業1街区	個人	H21.8.18	個人住宅	1159	H21.8.27	工事立会
小坂井町	若宮遺跡	大字篠束字若宮	個人	H21.12.1	個人住宅	1910	H21.12.10	慎重工事
小坂井町	若宮遺跡	大字宿字坂地	個人	H21.12.28	個人住宅	2118	H22.1.27	慎重工事

### 94条による通知

市町村名	遺跡の名称	所在地	届出・通知者	届出日付1	工事の目的	通知文書番号 20教生 日付		指示事項
名古屋市	志賀城跡 志賀公園遺跡	北区八代町1丁目	名古屋市上下水道局長	H21.4.7	下水道	123	H21.4.13	工事立会
名古屋市	秋山町遺跡	瑞穂区汐路町5丁目	西日本電信電話(株)取締役 名古屋支店長	H21.4.23	電信電話	236	H21.5.1	慎重工事
名古屋市	旧紫川遺跡	中区大須一丁目	西日本電信電話(株)取締役 名古屋支店長	H21.4.28	電信電話	273	H21.5.7	慎重工事
名古屋市	中丸町遺跡、平手町遺跡、 志賀公園遺跡、西志賀遺跡	北区平手町、中丸町、西志賀町 西区香呑町	名古屋市緑政土木局道路部道路維持課長	H21.5.8	道路	415	H21.5.25	工事立会 慎重工事
名古屋市	朝日遺跡群東南部	西区浮野町	名古屋市上下水道局長	H21.5.8	下水道	416	H21.5.25	工事立会
名古屋市	長母寺遺跡	東区矢田三丁目	名古屋市上下水道局長	H21.5.19	水道	437	H21.5.25	慎重工事
名古屋市	志賀公園遺跡	北区平手町1丁目	名古屋市上下水道局長	H21.5.20	水道	463	H21.5.29	工事立会
名古屋市	正木町遺跡	中区正木2丁目	西日本電信電話(株)取締役 名古屋支店長	H21.6.8	電信電話	639	H21.6.19	慎重工事
名古屋市	千音寺遺跡	中川区富田町千音寺川原田	名古屋市上下水道局長	H21.6.4	水道	640	H21.6.19	慎重工事
名古屋市	千音寺遺跡	中川区富田町千音寺河原田、桜木	名古屋市上下水道局西配水事務所長	H21.6.9	水道	776	H21.7.3	慎重工事
名古屋市	柵下町遺跡	南区柵下町	名古屋市長	H21.6.16	道路	777	H21.7.3	慎重工事
名古屋市	下飯田A遺跡	北区下飯田町4丁目	名古屋市上下水道局長	H21.6.22	水道	778	H21.7.3	慎重工事
名古屋市	瑞穂遺跡	瑞穂区豊岡通2丁目	西日本電信電話(株)取締役 名古屋支店長	H21.6.22	電信電話	779	H21.7.3	慎重工事
名古屋市	平手町遺跡	北区平手一丁目	名古屋市病院事業管理者名古屋 市病院局長	H21.7.8	その他建物	886	H21.7.22	慎重工事
名古屋市	堀越町遺跡	西区南堀越二丁目	名古屋市環境局長	H21.7.8	その他建物	887	H21.7.22	発掘調査
名古屋市	御器所城跡	昭和区御器所四丁目	名古屋市上下水道局長	H21.7.6	下水道	888	H21.7.22	工事立会 慎重工事
名古屋市	白川公園遺跡	中区大須2丁目	西日本電信電話(株)取締役 名古屋支店長	H21.7.9	電信電話	899	H21.7.22	慎重工事
名古屋市	大曾根八幡遺跡	東区徳川2丁目	西日本電信電話(株)取締役 名古屋支店長	H21.7.9	電信電話	900	H21.7.22	慎重工事
名古屋市	白山遺跡	緑区鳴海町字光正寺	名古屋市長	H21.7.24	道路	980	H21.8.6	工事立会
名古屋市	見晴台遺跡 春日野町遺跡	南区見晴町	名古屋市上下水道局長	H21.7.17	水道	981	H21.8.6	工事立会
名古屋市	朝日遺跡	西区浮野町、中沼町	名古屋市住宅供給公社理事長	H21.7.17	その他建物	987	H21.8.6	工事立会
名古屋市	春日野町遺跡	南区若草町、春日野町、貝塚町	名古屋市上下水道局長	H21.7.16	下水道	988	H21.8.6	慎重工事
名古屋市	齊宮司遺跡	北区橋五丁目	名古屋市上下水道局長	H21.7.21	下水道	989	H21.8.6	工事立会
名古屋市	白山遺跡 矢切遺跡	緑区鳴海町字光正寺付近	名古屋市上下水道局長	H21.7.14	下水道	1012	H21.8.6	工事立会
名古屋市	西志賀遺跡、志賀公園遺跡	北区平手町1丁目	西日本電信電話(株)取締役 名古屋支店長	H21.8.3	電信電話	1063	H21.8.18	工事立会
名古屋市	新宮坂貝塚、熱田神宮南門 前貝塚、熱田-C遺跡	熱田区神宮二丁目付近	名古屋市上下水道局長	H21.8.4	下水道	1064	H21.8.18	工事立会
名古屋市	呼続遺跡	南区呼続四丁目～西桜町	名古屋市上下水道局長	H21.8.3	水道	1065	H21.8.18	慎重工事
名古屋市	朝日遺跡	西区浮野町、中沼町	名古屋市長	H21.8.7	道路	1079	H21.8.18	工事立会
名古屋市	H-28号窯	千種区徳川山町6丁目2番	愛知県総務部人事担当局長	H21.8.7	その他開発	1120	H21.8.20	工事立会
名古屋市	小幡城跡	守山区西城2-15-10	愛知県総務部人事担当局長	H21.8.7	その他開発	1121	H21.8.20	工事立会
名古屋市	平手町遺跡	北区平手一丁目	名古屋市健康福祉局長	H21.8.13	その他開発	1140	H21.8.20	工事立会
名古屋市	堀越町遺跡	西区南堀越二丁目	名古屋市上下水道局長	H21.8.19	水道	1205	H21.9.10	慎重工事
名古屋市	朝日遺跡	西区長先町	名古屋市上下水道局長	H21.8.21	水道	1225	H21.9.10	慎重工事
名古屋市	富士見町遺跡	中区富士見町	西日本電信電話(株)取締役 名古屋支店長	H21.8.25	電信電話	1226	H21.9.10	慎重工事
名古屋市	東二葉町遺跡	東区白壁三丁目	名古屋市上下水道局長	H21.8.28	下水道	1227	H21.9.10	慎重工事
名古屋市	正木町遺跡	中区正木一丁目	名古屋市上下水道局長	H21.8.28	下水道	1228	H21.9.10	工事立会
名古屋市	柵下町遺跡	南区柵下町	名古屋市長	H21.8.21	道路	1229	H21.9.10	慎重工事
名古屋市	白山遺跡、矢切遺跡	緑区鳴海町字光正寺付近	名古屋市上下水道局長	H21.9.2	水道	1284	H21.9.25	工事立会
名古屋市	名古屋城三の丸遺跡	中区三の丸二丁目	西日本電信電話(株)取締役 名古屋支店長	H21.9.4	電信電話	1285	H21.9.25	慎重工事
名古屋市	秋山町遺跡、十六町1丁目 遺跡	瑞穂区十六町1丁目地内、 秋山町2丁目付近	名古屋市上下水道局長	H21.9.7	下水道	1286	H21.9.25	工事立会
名古屋市	平手町遺跡	北区平手一丁目	名古屋市健康福祉局長	H21.9.2	水道 下水道	1287	H21.9.25	工事立会 慎重工事
名古屋市	志賀公園遺跡	北区金城町2丁目～黒川本 通5丁目	名古屋市北土木事務所長	H21.9.25	道路	1438	H21.10.13	慎重工事
名古屋市	平手町遺跡	北区平手一丁目	名古屋市病院局長	H21.9.24	その他建物	1439	H21.10.13	慎重工事 工事立会
名古屋市	平手町遺跡	北区平手町1丁目	名古屋市上下水道局長	H21.9.29	下水道	1482	H21.10.16	慎重工事
名古屋市	富士見町遺跡	中区上前津二丁目	西日本電信電話(株)取締役 名古屋支店長	H21.10.1	電信電話	1483	H21.10.16	慎重工事



名古屋市	千音寺遺跡	中川区富田町千音寺川原田付近	名古屋市上下水道局長	H21.10.6	下水道	1505	H21.10.16	工事立会
名古屋市	熱田神宮内遺跡	熱田区神宮1丁目	西日本電信電話(株)取締役名古屋支店長	H21.10.9	電信電話	1588	H21.10.29	慎重工事
名古屋市	名古屋城三の丸遺跡	中区三の丸三丁目3-1	中部地方整備局営繕部長	H21.10.23	その他開発	1592	H21.10.29	工事立会
名古屋市	正木町遺跡	中区正木一丁目	名古屋市上下水道局長	H21.10.13	水道	1699	H21.11.17	工事立会
名古屋市	松原遺跡	中区松原三丁目	名古屋市上下水道局長	H21.10.13	水道	1700	H21.11.17	慎重工事
名古屋市	白川公園遺跡	中区栄二丁目	名古屋市緑政土木局長	H21.10.9	公園造成	1702	H21.11.17	慎重工事
名古屋市	直来町遺跡	瑞穂区豆田町三丁目	名古屋市上下水道局長	H21.10.13	水道	1703	H21.11.17	慎重工事
名古屋市	桜台高校遺跡、桜本町遺跡、春日野町遺跡	南区春日野町	名古屋市上下水道局長	H21.10.19	水道	1704	H21.11.17	慎重工事
名古屋市	正木町遺跡	中区正木1丁目	西日本電信電話(株)取締役名古屋支店長	H21.10.19	電信電話	1716	H21.11.17	慎重工事
名古屋市	富士見町遺跡	中区上前津二丁目	西日本電信電話(株)取締役名古屋支店長	H21.10.27	電信電話	1788	H21.12.3	慎重工事
名古屋市	朝日遺跡	西区浮野町、中沼町	名古屋市長	H21.10.29	集合住宅	1789	H21.12.3	工事立会 慎重工事
名古屋市	朝日遺跡	西区浮野町	西日本電信電話(株)取締役名古屋支店長	H21.11.11	電信電話	1790	H21.12.3	慎重工事
名古屋市	直来町遺跡	瑞穂区豆田町3丁目	名古屋市長	H21.11.6	道路	1791	H21.12.3	慎重工事
名古屋市	朝日遺跡	西区中沼町	西日本電信電話(株)取締役名古屋支店長	H21.11.11	電信電話	1792	H21.12.3	慎重工事
名古屋市	薬師山古墳	緑区鳴海町字薬師山	名古屋市上下水道局長	H21.11.20	水道	1871	H21.12.7	慎重工事
名古屋市	千音寺遺跡	中川区富田町千音寺	名古屋市上下水道局長	H21.11.18	下水道	1872	H21.12.7	工事立会
名古屋市	志賀公園遺跡	北区西志賀町5丁目	西日本電信電話(株)取締役名古屋支店長	H21.11.24	電信電話	1873	H21.12.7	慎重工事
名古屋市	千音寺遺跡	富田町大字千音寺字甚目寺田	名古屋市長	H21.11.27	道路	1902	H21.12.7	工事立会
名古屋市	瑞穂遺跡	瑞穂区牧町2丁目	名古屋市長	H21.12.9	学校	2059	H22.1.5	工事立会 慎重工事
名古屋市	志賀公園遺跡、志賀城跡	北区平手町	名古屋市緑政土木局緑地部緑地施設課長	H21.12.16	公園造成	2060	H22.1.5	工事立会 慎重工事
名古屋市	桜台高校遺跡	南区霞町	名古屋市長	H22.1.12	学校	2139	H22.1.27	工事立会
名古屋市	千音寺遺跡	中川区富田町千音寺	名古屋市上下水道局長	H22.1.19	水道	2333	H22.2.19	慎重工事
名古屋市	見晴台遺跡	南区貝塚町、見晴町	名古屋市南土木事務所所長	H22.1.13	公園造成	2334	H22.2.19	工事立会
名古屋市	平手町遺跡	北区平手町	名古屋市健康福祉局長	H22.1.29	その他開発	2379	H22.2.25	慎重工事
名古屋市	平手町遺跡	北区平手一丁目	名古屋市病院局長	H22.2.17	その他建物	2486	H22.3.8	工事立会 慎重工事
名古屋市	白川公園遺跡	中区栄二丁目	西日本電信電話(株)取締役名古屋支店長	H22.2.23	電信電話	2487	H22.3.8	工事立会
名古屋市	中丸町遺跡	北区中丸町2丁目地内	名古屋市上下水道局長	H22.3.12	水道	2669	H22.3.25	工事立会
名古屋市	名古屋城三の丸遺跡	中区三の丸二丁目4地先	西日本電信電話(株)取締役名古屋支店長	H22.3.15	電信電話	2670	H22.3.25	工事立会
一宮市	上町屋古墳	今伊勢町馬寄	一宮市水道事業等管理者	H21.12.11	下水道	1958	H21.12.16	工事立会
瀬戸市	日面窯跡	仲洞町	瀬戸市長	H22.3.1	その他建物	2630	H22.3.24	工事立会
瀬戸市	西本地町東遺跡	西本地町1丁目	瀬戸市長	H22.3.12	その他建物	2656	H22.3.25	工事立会
小牧市	南外山遺跡	大字南外山字北浦	小牧市長	H21.3.5	道路	46	H21.4.6	発掘調査
小牧市	南外山遺跡	大字南外山字北浦	小牧市長	H21.7.13	区画整理	905	H21.7.22	発掘調査 工事立会
小牧市	鷹ヶ巣遺跡	大字池之内字鷹ヶ巣	小牧市長	H21.10.9	道路	1793	H21.12.4	慎重工事
稲沢市	大塚東屋敷遺跡	高御堂10丁目	愛知県知事	H21.5.8	その他開発	376	H21.5.25	工事立会
稲沢市	下津長田遺跡、下津北山遺跡	下津長田町、下津鞍掛町、下津穂所町、下津北山町、下津南山町	稲沢市長	H21.6.8	区画整理	618	H21.6.19	慎重工事
稲沢市	新宮前遺跡	平和町下三宅菱池、下三宅横枕、下三宅舟附、東城戌亥、横池三番割、横池中之町、嫁振北	稲沢市長	H21.6.23	その他開発	771	H21.7.3	発掘調査
稲沢市	辻惣山遺跡、横地熊野遺跡、小市畑遺跡	横地四丁目・五丁目・六丁目、池部町二丁目・三丁目、大塚南11丁目	稲沢市長	H21.6.3	道路	781	H21.7.2	慎重工事
岩倉市	下新田遺跡	鈴井町地内	愛知県一宮建設事務所長	H21.4.16	道路	2227	H21.4.22	発掘調査
日進市	岩崎城跡	岩崎城市場	日進市長	H21.12.25	その他建物	2121	H22.1.27	工事立会
清須市	清洲城下町遺跡	清洲2丁目	西日本電信電話(株)取締役名古屋支店長	H21.7.8	電信電話	880	H21.7.22	工事立会
清須市	清洲城下町遺跡	朝日城屋敷	名古屋市上下水道局長	H21.8.4	水道	1044	H21.8.7	工事立会
清須市	廻間遺跡	廻間3丁目	西日本電信電話(株)取締役名古屋支店長	H21.9.15	電信電話	1364	H21.10.2	工事立会
清須市	清洲城下町遺跡	清洲、西田中	清須市長	H21.10.30	下水道	1808	H21.12.4	工事立会
清須市	清洲城下町遺跡	清洲、朝日、西田中	清須市長	H21.11.13	下水道	1810	H21.12.4	工事立会
清須市	清洲城下町遺跡	清洲	西日本電信電話(株)取締役名古屋支店長	H21.11.19	電信電話	1811	H21.12.4	工事立会
清須市	清洲城下町遺跡	清洲本町1695番地	愛知県尾張建設事務所長	H21.11.13	道路	1974	H21.12.18	発掘調査
清須市	清洲城下町遺跡	清洲永安寺	西日本電信電話(株)取締役名古屋支店長	H22.2.17	電信電話	2405	H22.2.25	工事立会
清須市	清洲城下町遺跡	清洲	西日本電信電話(株)取締役名古屋支店長	H22.3.3	電信電話	2510	H22.3.10	工事立会
北名古屋市	北浦遺跡	久地野北浦	北名古屋市市長	H21.8.14	下水道	1153	H21.8.27	工事立会
北名古屋市	鹿田遺跡	鹿田	北名古屋市市長	H21.8.19	下水道	1247	H21.9.10	工事立会
北名古屋市	野崎城跡	野崎	北名古屋市市長	H21.8.19	下水道	1248	H21.9.10	工事立会
北名古屋市	村前遺跡	薬師寺村前	北名古屋市市長	H21.9.8	道路	1374	H21.10.2	工事立会

北名古屋 市	八幡西遺跡	熊之庄新宮～鹿田廻間	北名古屋市長	H21.9.8	道路	1375	H21.10.2	工事立会
大口町	堀尾氏邸宅跡	大字堀尾跡	愛知県一宮建設事務所長	H21.4.16	道路	2224	H21.4.23	発掘調査
甚目寺町	甚目寺遺跡	大字甚目寺字山之浦、東門前	甚目寺町長	H21.8.4	道路	1206	H21.9.10	慎重工事
甚目寺町	甚目寺遺跡	大字甚目寺字西大門	名古屋上下水道局長	H21.8.31	水道	1320	H21.9.30	慎重工事
甚目寺町	甚目寺遺跡	大字甚目寺字東門前他	甚目寺町長	H21.9.16	道路	1368	H21.10.2	慎重工事
甚目寺町	甚目寺遺跡	大字甚目寺字西大門	甚目寺町長	H21.9.24	下水道	1443	H21.10.13	慎重工事
甚目寺町	甚目寺遺跡	大字甚目寺字西大門	名古屋上下水道局長	H22.2.25	水道	2549	H22.3.15	慎重工事
東海市	東畑遺跡・畑間遺跡	大田町畑間始め2地内	東海市長	H21.4.16	区画整理	220	H21.5.1	発掘調査
東海市	松崎貝塚	大田町上浜田地内	愛知県知多建設事務所長	H21.4.9	鉄道	233	H21.4.9	工事立会
東海市	松崎貝塚	大田町上浜田地内	愛知県知多建設事務所長	H21.4.9	鉄道	233	H21.4.9	工事立会
大府市	別嶺古窯群	共和町字別嶺	愛知県企業庁長	H21.11.18	宅地造成	1976	H21.12.18	発掘調査
知多市	荒井遺跡・堀切遺跡	八幡字浦浜	知多市戸知開発公社理事長	H21.11.27	その他開発	1880	H21.12.7	慎重工事
東浦町	八巻古窯群	緒川字八巻	愛知県知多建設事務所長	H21.11.24	道路	1975	H21.12.18	発掘調査
美浜町	権六遺跡	大字野間地内	愛知県知多建設事務所長	H21.3.25	道路	119	H21.4.13	発掘調査・慎重工事
武豊町	ウスガイト遺跡	大字富貴字郷北、郷南、外前田、西側、寺西、西側、南側他	武豊町長	H21.9.1	下水道	1362	H21.10.2	工事立会
岡崎市	丸山城跡	丸山町字前田	岡崎市長	H21.4.21	道路	271	H21.5.15	発掘調査
岡崎市	能見城跡	元能見町地内	愛知県西三河建設事務所長	H21.7.31	河川	1055	H21.8.14	慎重工事
岡崎市	安藤屋敷跡	大和町字沓市場	岡崎市長	H21.10.13	学校	1820	H21.12.4	発掘調査
岡崎市	岡崎城跡	康生町	岡崎市長	H21.12.16	その他開発	2007	H21.12.25	工事立会
岡崎市	真宮遺跡	真宮町他	岡崎市長	H22.1.30	道路	2386	H22.2.25	工事立会
碧南市	吹上貝塚	吹上町3丁目	西日本電信電話(株)取締役名古屋支店長	H21.9.11	電信電話	1647	H21.11.6	工事立会
碧南市	吹上貝塚	吹上町2丁目、3丁目	碧南市長	H21.9.30	下水道	1648	H21.11.6	工事立会
刈谷市	芋川遺跡	一ツ木町7丁目	刈谷市長	H21.6.23	その他開発	780	H21.7.3	工事立会
刈谷市	八王子神社貝塚	泉田町中西	刈谷市長	H21.6.26	その他開発	786	H21.7.3	工事立会
刈谷市	宮東第1号貝塚 大久屋貝塚 八王子神社貝塚 中西遺跡 大西東貝塚 向畑貝塚	泉田町	刈谷市長	H21.7.23	下水道	983	H21.8.6	工事立会
刈谷市	刈谷城跡	城町一丁目	刈谷市長	H22.1.4	公園造成	2119	H22.1.27	工事立会
安城市	亀塚遺跡他14遺跡	桜井町、東町、堀内町地内	安城市市長	H21.7.1	下水道	832	H21.7.9	工事立会
安城市	三ツ塚遺跡他6遺跡	桜井町地内	安城市市長	H21.7.1	下水道	833	H21.7.9	工事立会
西尾市	八王子貝塚	上町八王子	西尾幡豆広域連合長職務代理者	H21.5.19	水道	436	H21.5.25	工事立会
西尾市	国森遺跡	国森町不動東	西尾市長	H21.10.1	その他建物	1492	H21.10.27	発掘調査
吉良町	菱池遺跡	大字上横須賀字菱池	吉良町教育委員会教育長	H21.5.13	学校	413	H21.5.25	工事立会
豊田市	塚越遺跡	本徳町小阪128番地他	愛知県豊田加茂農林水産事務所長	H21.6.1	その他開発	661	H21.6.24	工事立会
豊田市	田代城跡	下山田代町入北切地内	愛知県豊田加茂農林水産事務所長	H21.6.19	治山事業	912	H21.7.23	工事立会
豊田市	辻貝戸遺跡	西中山町	豊田市長	H21.9.3	下水道	1333	H21.10.2	工事立会
豊田市	宮口元屋敷遺跡	天王町他	豊田市長	H21.9.4	下水道	1359	H21.10.2	工事立会
豊田市	上万場遺跡	浅谷町上万場	豊田市長	H21.9.7	道路	1360	H21.10.2	発掘調査
豊田市	広瀬城	東広瀬町神田	豊田市長	H21.9.11	その他開発	1441	H21.10.13	工事立会
豊田市	宮ノ後遺跡	足助町宮ノ後	豊田市長	H21.9.17	その他開発	1475	H21.10.16	工事立会
豊田市	越田和遺跡	大沼町	豊田市長	H21.9.17	その他開発	1476	H21.10.16	工事立会
豊田市	森下遺跡	沢田町森下	豊田市長	H21.9.17	道路	1479	H21.10.16	工事立会
豊田市	大屋遺跡	深見町大屋	豊田市長	H21.9.17	道路	1480	H21.10.16	工事立会
豊田市	伊保遺跡	保見町四反田	豊田市長	H21.9.11	その他開発	1489	H21.10.16	工事立会
豊田市	竹ノ下遺跡	有間町	豊田市長	H21.10.28	道路	1797	H21.12.4	工事立会
豊田市	花本遺跡	花本町井前	豊田市長	H21.11.5	その他開発	1800	H21.12.4	工事立会
豊田市	向山古墓	乙部町沖ノ田	豊田市長	H21.6.25	道路	1941	H21.12.15	工事立会
豊田市	上万場遺跡	浅谷町辻畑	豊田市長	H21.12.8	道路	2008	H21.12.25	工事立会
豊田市	千石遺跡、寺部遺跡	上野町一丁目他	豊田市長	H21.10.9	宅地造成	2375	H22.2.25	発掘調査
豊田市	鳥狩塚古墳	渡刈町大明神	豊田市長	H22.1.15	その他開発	2396	H22.2.25	工事立会
豊田市	瑞穂遺跡	八幡町2丁目	豊田市長	H22.1.25	道路	2399	H22.2.25	工事立会
新城市	観音前遺跡	稲木字仲野～字貝津畑	新城市市長	H21.4.10	道路	147	H21.4.15	工事立会
新城市	神田遺跡・松尾遺跡	富永地内	愛知県東三河農林水産事務所長	H21.5.26	農業関連	526	H21.6.8	慎重工事
新城市	大入遺跡	日吉字大沢地内ほか	独立行政法人水資源機構豊川用水総合事業部長	H21.11.11	その他開発	1972	H21.12.18	慎重工事
新城市	井道陣屋敷跡	字内井道南	独立行政法人水資源機構豊川用水総合事業部長	H21.11.11	その他開発	1973	H21.12.18	慎重工事
新城市	石座神社遺跡	大宮字狐塚	中日本高速道路(株)名古屋支社豊川工事事務所長	H22.1.25	道路	2307	H22.2.10	発掘調査
新城市	中山砦跡	乗本字坊具津	中日本高速道路(株)名古屋支社豊川工事事務所長	H22.1.25	道路	2307	H22.2.10	発掘調査
新城市	欠下城跡	矢部字欠下	中日本高速道路(株)名古屋支社豊川工事事務所長	H22.1.25	道路	2307	H22.2.10	発掘調査
豊橋市	西山古窯・西山遺跡	西山町地内	愛知県東三河農林水産事務所長	H21.4.13	その他開発	180	H21.4.22	工事立会
豊橋市	四ッ谷5～7号墳	石巻萩平町幸神122、123	独立行政法人水資源機構豊川用水総合事業部長	H21.4.20	その他開発	265	H21.5.7	工事立会
豊橋市	二連木城址	仁連木町	豊橋市長	H21.4.23	公園造成	272	H21.5.7	工事立会
豊橋市	吉田城址	今橋町	豊橋市長	H21.5.21	その他開発	471	H21.5.29	慎重工事
豊橋市	下条館址	下条東町字古城	豊橋市長	H21.5.21	その他開発	643	H21.6.19	工事立会
豊橋市	西浦遺跡	石巻町字下屋敷	豊橋市長	H21.5.21	その他開発	644	H21.6.19	発掘調査
豊橋市	瓜郷遺跡	瓜郷町字寄道	豊橋市長	H21.6.4	河川	645	H21.6.19	工事立会

豊橋市	吉田城址	今橋町	豊橋市長	H21.6.30	その他建物	806	H21.7.9	発掘調査 工事立会
豊橋市	東郷遺跡	仁連木町	豊橋市長	H21.7.1	学校	807	H21.7.9	工事立会
豊橋市	吉田城址	八町通四丁目	豊橋市長	H21.7.17	その他建物	1006	H21.8.6	発掘調査
豊橋市	坂井遺跡	賀茂町宮後～野中	豊橋市長	H21.7.22	道路	1007	H21.8.6	工事立会
豊橋市	西浦遺跡	石巻町	愛知県東三河農林水産事務所 長	H21.8.10	農業関連	1172	H21.9.1	工事立会
豊橋市	王西遺跡	下条西町字大屋敷～下条東 町字大師	豊橋市長	H21.9.15	道路	1377	H21.10.2	工事立会
豊橋市	東観音寺元堂址	小松原町字柄沢谷	豊橋市長	H21.9.18	公園造成	1485	H21.10.15	工事立会
豊橋市	大畑遺跡、山伏遺跡	賀茂町字榎瀬、字林	豊橋市長	H21.10.1	河川	1536	H21.10.27	工事立会
豊橋市	高山遺跡	大村町字高村～字川原	豊橋市長	H21.10.14	道路	1719	H21.11.17	工事立会
豊橋市	見丁塚遺跡	東脇一丁目	豊橋市長	H21.10.16	その他開発	1720	H21.11.17	工事立会
豊橋市	柿木田遺跡	高山町	豊橋市上下水道局長	H21.10.19	下水道	1721	H21.11.17	工事立会
豊橋市	薬師寺遺跡	牛川薬師町	愛知県公安委員会	H21.12.18	その他開発	2099	H22.1.12	工事立会
豊橋市	池尻遺跡	下条東町字広間	愛知県公安委員会	H21.12.18	その他開発	2099	H22.1.12	工事立会
豊橋市	大村露堤	下地町字吐出	愛知県公安委員会	H21.12.18	その他開発	2099	H22.1.12	工事立会
豊橋市	林遺跡	東脇、1丁目	愛知県公安委員会	H21.12.18	その他開発	2099	H22.1.12	工事立会
豊橋市	東脇遺跡	東脇町4丁目	愛知県公安委員会	H21.12.18	その他開発	2099	H22.1.12	工事立会
豊橋市	多り畑遺跡	石巻町字札辻	愛知県東三河建設事務所 長	H21.7.21	道路	2226	H21.7.23	発掘調査
豊橋市	辻川遺跡	石巻本町字辻川	愛知県東三河建設事務所 長	H21.12.22	道路	2241	H22.2.2	慎重工事
豊橋市	キジ山古墳群	多米町字蝉川、字野中地内	愛知県東三河水道事務所	H22.1.12	水道	2302	H22.2.9	発掘調査
豊橋市	青雲寺跡	多米町字蝉川、字野中地内	愛知県東三河水道事務所	H22.1.12	水道	2302	H22.2.9	発掘調査
豊橋市	正宗寺旧境内	嵩山町字山角庵	豊橋市長	H22.1.28	道路	2384	H22.2.25	工事立会
豊橋市	吉田城址	今橋町	独立行政法人水資源機構豊川 用水総合事業部長	H21.12.11	その他建物	2470	H22.3.5	工事立会他
豊橋市	吉田城址	今橋町	豊橋市上下水道局長	H22.2.1	水道	2471	H22.3.8	工事立会
豊橋市	瓜郷遺跡	横須賀町字組替	豊橋市長	H22.3.5	河川	2572	H22.3.17	慎重工事
豊橋市	当古遺跡	当古町西新井	豊川用水総合事業部長	H21.4.24	その他開発	364	H21.5.20	工事立会
豊川市	宝陵高校遺跡	大木町鎌水4 4 5	愛知県教育委員会教育長	H21.5.14	学校	445	H21.5.28	慎重工事
豊川市	下六光寺遺跡、六光寺遺 跡、白鳥遺跡	八幡町他	豊川市長	H21.6.3	区画整理	641	H21.6.19	発掘調査
豊川市	数谷原遺跡	千両町数谷原	豊川市長	H21.7.15	道路	1002	H21.8.6	工事立会
豊川市	瀬木遺跡	住吉町二丁目	豊川市長	H21.7.17	下水道	1004	H21.8.6	工事立会
豊川市	数谷原遺跡	千両町数谷原	豊川市長	H21.7.22	水道	1021	H21.8.6	工事立会
豊川市	萩原神社遺跡	御津町赤根宮前2 4 0 番地	独立行政法人水資源機構豊川 用水総合事業部長	H21.8.19	その他開発	1173	H21.9.1	工事立会
豊川市	河原田B地点遺跡	御津町上佐脇	豊川市長	H21.10.5	道路	1494	H21.10.16	工事立会
豊川市	長床遺跡	御津町御馬膳田113番地、御 馬野添134-2番地	独立行政法人水資源機構豊川 用水総合事業部長	H21.10.1	その他開発	1524	H21.10.23	慎重工事
豊川市	白鳥遺跡	八幡町他	豊川市長	H21.9.17	区画整理	1534	H21.10.27	発掘調査
豊川市	河原田B遺跡	御津町上佐脇	豊川市長	H21.11.6	水道	1816	H21.12.4	工事立会
豊川市	瀬木遺跡	瀬木町	豊川市長	H22.3.12	下水道	2575	H22.3.17	工事立会
田原市	新池古窯跡	大草本郷	豊川用水総合事業部長	H21.4.28	農業関連	340	H21.5.14	工事立会
田原市	御園蒔遺跡	大草町地内外	豊川用水総合事業部長	H21.5.15	その他開発	481	H21.6.3	工事立会
田原市	折立貝塚	折立町折立	西日本電信電話(株)取締役 名古屋支店長	H21.6.1	電信電話	765	H21.7.3	工事立会
田原市	平野貝塚	石神町中平野	西日本電信電話(株)取締役 名古屋支店長	H21.6.1	電信電話	767	H21.7.3	工事立会
田原市	八幡上貝塚	小中山町八幡上	西日本電信電話(株)取締役 名古屋支店長	H21.6.1	電信電話	768	H21.7.3	慎重工事
田原市	境戸遺跡、大無所遺跡、和 地城跡	和地町保美町地内	豊川用水総合事業部長	H21.7.13	農業関連、そ の他開発	934	H21.7.29	工事立会
田原市	伊川津貝塚	伊川津町	N T T西日本 東三河設備 サービスセンター所長	H21.6.1	電信電話	992	H21.8.6	その他(指 導)
田原市	伊川津貝塚	伊川津町郷中	田原市長	H21.8.12	下水道	1209	H21.9.10	発掘調査
田原市	伊川津貝塚	伊川津町郷中	田原市長	H21.8.25	水道	1210	H21.9.14	工事立会
田原市	雁合遺跡・宮西遺跡	大久保町地内	愛知県東三河農林水産事務所 長	H21.10.20	農業関連	1686	H21.11.12	慎重工事
田原市	武兵遺跡	大草町荒子他	N T T西日本東三河設備サ ービスセンター所長	H21.12.3	電信電話	1946	H21.12.15	慎重工事
田原市	取手遺跡	加治町取手	N T T西日本 東三河設備 サービスセンター所長	H22.2.22	電信電話	2459	H22.3.4	慎重工事
田原市	極楽1～5号窯	大久保町黒河原	N T T西日本 東三河設備 サービスセンター所長	H22.2.22	電信電話	2460	H22.3.4	慎重工事
田原市	平松B古窯	大草町半身	N T T西日本 東三河設備 サービスセンター所長	H22.2.22	電信電話	2461	H22.3.4	慎重工事
田原市	宮裏古窯	高松町尾村崎	独立行政法人水資源機構豊川 用水総合事業部長	H22.2.17	農業関連	2469	H22.3.5	慎重工事
田原市	坪沢1～18号窯	加治町稲葉	N T T西日本 東三河設備 サービスセンター所長	H22.2.26	電信電話	2541	H22.3.11	工事立会
小坂井町	中村遺跡	大字伊奈字宮坪	小坂井町長	H21.4.27	道路	305	H21.5.8	工事立会
小坂井町	郷中遺跡	大字篠栄字郷中他	小坂井町長	H21.7.7	下水道	891	H21.7.22	工事立会

### (5) 遺跡発見の届出・通知 96条による届出

市町村名	遺跡の名称	所在地	届出・通知者	届出日付1	工事の目的	通知文書番号 20教生 日付	指示事項
豊橋市	北山4号窯、北山5号窯	大岩町字北山	(株)中部代表取締役	H22.1.7	宅地造成	2166	H22.1.27 発掘調査

### 97条による通知

該当なし

## 4 普及・研修等

### (1)市町村文化財保護行政担当者会議

趣旨 市町村において、文化財保護行政に携わる者を対象に、職務遂行に必要な基礎的事項及び実務上の課題に関する会議を行い、もって文化財保護行政の向上に役立てる。

実施日 平成20年4月25日

対象 市町村の文化財保護行政担当者

場所 愛知県産業貿易会館西館 第1会議室

内容

- ・文化財保護室事務概要及び有形・無形・民俗文化財の保護と諸手続
- ・記念物・埋蔵文化財の保護と諸手続
- ・愛知県文化財マップについて
- ・文化財保存事業費補助金申請等に係る諸手続
- ・愛知県埋蔵文化財調査センターと関連諸事業
- ・愛知県文化財図録「文化財ナビ愛知」の作成と公開について
- ・文化財の防災対策について

### (2)愛知県文化財保護指導委員会会議(兼市町村文化財保護行政担当者会議)

趣旨 国・県指定文化財の保存管理状況を巡回し、市町村の文化財愛護活動を支援し愛護思想の普及啓発に携わる者を対象として、文化財保護の基礎・基本に関する会議を行い、もって職務遂行に役立てる。

実施日 平成20年4月25日

対象 愛知県文化財保護指導委員

場所 愛知県産業貿易会館西館 第1会議室

内容

- ・愛知県文化財保護指導委員の業務について
- ・平成19年度巡視活動報告のまとめ
- ・登録有形文化財建造物に関する諸手続
- ・講演「登録有形文化財建造物の現状と活用」(文化庁文化財部参事官付(建造物担当)主任調査官)

### (3)記念物・埋蔵文化財の取扱いに関する説明会

趣旨 記念物・埋蔵文化財の保護と開発事業との調整を円滑にすすめるため、平成12年度より開始した。公共事業と記念物・埋蔵文化財の保護についての近年の考え方、実際に事業を行うにあたっての記念物・埋蔵文化財の取扱い、埋蔵文化財包蔵地を発掘調査する場合の調整方法とその実施について説明を行う。

実施日 平成20年5月30日

対象 国・県及び公団公社などの開発部局担当者

場所 愛知県自治センター E会議室

内容

- ・公共事業と記念物・埋蔵文化財の保護
- ・事業計画と記念物の取扱い
- ・事業計画と埋蔵文化財包蔵地の取扱い
- ・事業計画と発掘調査

### (4)埋蔵文化財に関する検討会

趣旨 文化財保護法及び施行令改正(平成11年7月)で埋蔵文化財の取扱いが都道府県の自治事務となっ

たことに伴い、埋蔵文化財包蔵地の把握と周知、本発掘調査を要する範囲の特定、発掘調査経費の積算、出土品の取扱い等を都道府県で標準・基準化し明示することが求められるようになった。これを受け、『愛知県埋蔵文化財保護要綱』を策定することを目的に、検討会を立ち上げた。

構成員 愛知県教育委員会、愛知県埋蔵文化財調査センター、頻繁に発掘調査を行っている市町村教育委員会の各職員。

実績 要綱として『埋蔵文化財包蔵地の周知について』、『開発に伴う埋蔵文化財の取扱い及び発掘調査実施の基準について』、『発掘調査に係わる調査体制と埋蔵文化財担当専門職員について』、『発掘調査費用と積算基準について』、『出土文化財の保管と活用について』を策定した。

実施日 第一回 平成 20 年 8 月 28 日

内容 各市町における民間調査組織導入の実態について

---

愛知県文化財年報 5 平成21年度

---

平成22年9月30日

編集 愛知県教育委員会生涯学習課文化財保護室  
〒460-8534 名古屋市中区三の丸三丁目1番2号  
電話 (052)954-6783