

愛知県文化財年報 6

平成 22 年度

2011

愛知県教育委員会

目 次

文化財保護の体制

1 文化財保護室の組織	1
2 愛知県埋蔵文化財調査センター	1
3 文化財保護審議会	2
4 文化財保護指導委員	3

指定文化財等の保護

1 文化財の指定と解除	4
2 登録文化財	4
3 補助事業	5

文化財保護室の事業概要

1 普及・啓発事業	6
2 銃砲刀剣類の登録	9

埋蔵文化財の保護

1 埋蔵文化財保護行政の現状	11
2 愛知県教育委員会が実施した埋蔵文化財調査	15
3 愛知県埋蔵文化財調査センター	18

資料

1 平成22年度の文化庁・県教育委員会通知等	19
2 国・県指定文化財の現状変更等	22
3 埋蔵文化財関係資料	27

例 言

- 1 本書は、愛知県教育委員会生涯学習課文化財保護室が、平成 22 年度に実施した文化財保護事業についてまとめたものである。
- 2 市町村名、遺跡名、機関名及びデータ等については、原則として平成 23 年 3 月 31 日現在の状況とした。
- 3 各項目中の市町村の配列は原則として総務省コード番号順とした。
- 4 (財)愛知県教育・スポーツ振興財団 愛知県埋蔵文化財センターが実施した埋蔵文化財発掘調査の詳細については、当センターが年報として報告しているので、参照されたい。

文化財保護の体制

1 文化財保護室の組織

愛知県教育委員会生涯学習課文化財保護室は、室長以下 11 名の正規職員、2 名の非常勤職員で構成されており、担当する業務は 文化財保存事業補助金、庶務全般に関すること、文化財保護審議会、有形・無形・民俗文化財、銃砲刀剣類登録等に関すること、史跡・名勝・天然記念物、埋蔵文化財、愛知県清洲貝殻山貝塚資料館、愛知県埋蔵文化財センター等に関することに分かれている。

また、愛知県清洲貝殻山貝塚資料館の公開（水～土曜日の週 4 日開館）のため、清須市詰所（資料館内）を設置している。

< 組織図 >

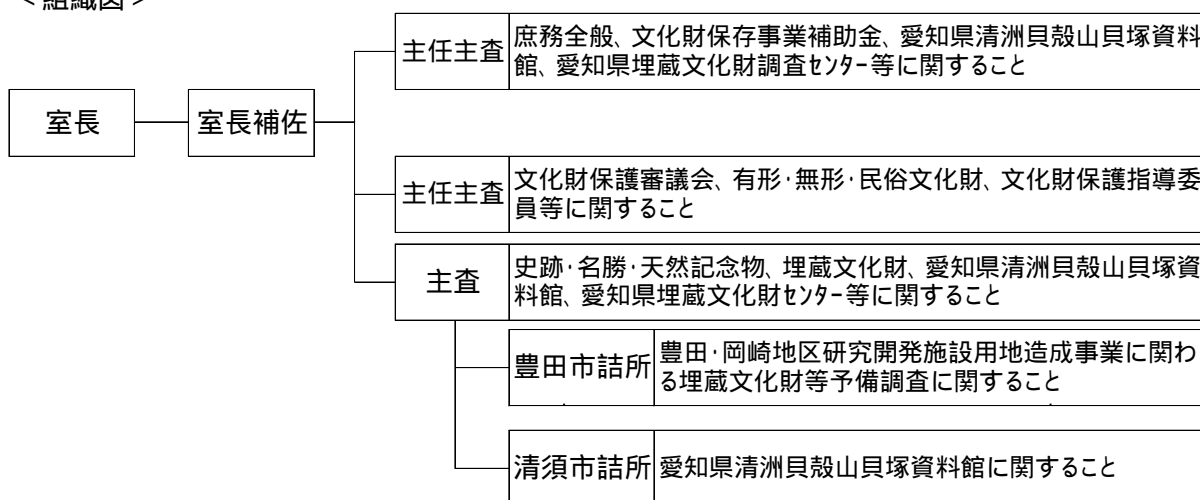

2 愛知県埋蔵文化財調査センター

愛知県埋蔵文化財調査センター（以下「県埋蔵文化財調査センター」という。）は、発掘調査による出土品を適切に収蔵、活用するとともに、埋蔵文化財の調査研究、普及啓発などを行う中心施設として設置された。

職員は、所長以下、総務課 3 名及び調査研究課 10 名の合計 14 名で構成されている。

主な業務は、公共事業に係る発掘調査を実施するとともに、愛知県教育委員会が公益財団法人愛知県教育・スポーツ振興財団愛知県埋蔵文化財センター（以下「埋蔵文化財センター」という。）に委託して実施する発掘調査事業に対する調整及び指導、出土品の収蔵・活用及び研究資料の収集・活用、市町村・関係団体への指導助言、埋蔵文化財センターが実施する県費補助事業に対する指導助言である。

< 組織図 >

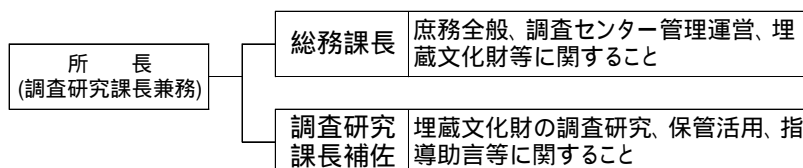

3 愛知県文化財保護審議会

愛知県文化財保護審議会は、愛知県文化財保護条例の規定に基づき、文化財に関する重要事項について調査審議するため、昭和51年4月1日に設置され、20名の委員で構成されている。

愛知県文化財保護審議会委員(平成22～23年度)

氏名	部会						専攻分野	所属等
	絵彫工	文書	建造物	考古埋蔵	史名天	無形民俗		
池田 洋子							美術史(絵画)	名古屋造形大学教授
伊藤 良吉							無形民俗	愛知県史編さん委員会専門委員
稲葉 伸道							歴史、文書	名古屋大学大学院教授
印南 敏秀							有形民俗	愛知大学教授
鬼頭 秀明							民俗芸能	愛知県史編さん委員会民俗部会委員
河野 元昭							美術史(絵画)	秋田県立近代美術館館長
小谷 成子							文学	愛知県立大学大学院教授
柴垣 勇夫							考古、埋蔵文化財	愛知淑徳大学教授
杉野 丞							建造物(古建築)	愛知工業大学教授
瀬口 哲夫							建造物(近代建築)	名古屋市立大学大学院教授
芹沢 俊介							植物	愛知教育大学教授
巽 淳一郎							考古、埋蔵文化財	京都橘大学教授
中込 睦子							無形民俗	筑波大学大学院准教授
日高 薫							美術史(工芸)	国立歴史民俗博物館准教授
丸山 宏							造園	名城大学農学部教授
森 誠一							動物	岐阜経済大学教授
安田 徳子							文学	岐阜聖徳学園大学教授
山崎 隆之							美術史(彫刻)	愛知県立芸術大学名誉教授
横山 良哲							地質鉱物	元新城市立鳳来寺山自然科学博物館館長
渡邊 里志							美術史(絵画)	東海学園大学教授

会長 副会長

4 愛知県文化財保護指導委員

市町村の文化財保護活動を支援し、文化財の保存管理状況の巡視を行い、文化財保護思想の啓発を図るために設置され、委員数は58名である。

市町村合併などにより、県内にあま市、みよし市が成立、小坂井町が豊川市に編入されたが、文化財保護指導委員の配置に変更はない。地域別の内訳は、尾張地区13名、海部地区3名、知多地区7名、西三河地区18名、東三河地区10名、新城地区4名、設楽地区3名である。

愛知県文化財保護指導委員(平成21～22年度)

	地域	氏名	担当市町村		地域	氏名	担当市町村
1	尾張	山川 一年	瀬戸市、尾張旭市、長久手町	30	西三河	清水 正明	知立市
2		福岡 近	北名古屋、清須市、豊山町	31		名倉 良蔵	西尾市
3		波多野完嗣	春日井市	32		石川 繁治	碧南市、高浜市
4		中山 春義	小牧市、岩倉市	33		森嶋 勝昭	吉良町・幡豆町
5		野々山 鎮	日進市、豊明市、東郷町	34		高須 健雄	一色町
6		長谷川公茂	江南市、大口町	35		黒柳 真	豊田市
7		落合 義紀	犬山市、扶桑町	36		藤嶋 正美	豊田市
8		平田 伸夫	一宮市	37		宇井 儀一	豊田市
9		小川 一朗	一宮市	38		三宅 一秋	豊田市
10		首藤 良一	一宮市	39		小木曾紀雄	豊田市
11		平手 徳彦	稲沢市	40		能見 陸奥	豊田市
12		伊藤 利春	稲沢市	41		石川 芳秋	みよし市(旧三好町)
13		石原 美宗	稲沢市	42		東三河	山澄 和彦
14	海部	佐藤 武	津島市	43	尾寄 信之		豊橋市
15		宮地 正耕	あま市(旧七宝町・基目寺町・美和町)、大治町	44	金仙 宗哲		豊橋市
16		石田 正義	愛西市、弥富市、蟹江町、飛島村	45	石田 栄治		豊川市
17	知多	河合 克己	半田市	46	林 文一		豊川市
18		杉山 秀夫	常滑市	47	渡邊 鐘治		豊川市
19		近藤 俊夫	東海市	48	森長 千臣		豊川市(旧小坂井町)
20		竹内 善久	知多市、阿久比町	49	佐久間 和宏	蒲郡市	
21		鈴木 勝美	大府市、東浦町	50	高木 正宏	田原市	
22		齊藤 繁雄	南知多町、美浜町	51	林 哲志	田原市	
23		永田 秀基	武豊町	52	新城	丸山 俊治	新城市
24	西三河	斎藤 嘉彦	岡崎市	53		太田 昌孝	蒲郡市
25		宇佐美正子	岡崎市	54		加藤 貞亨	新城市
26		奥田 敏春	岡崎市	55		鈴木 孝行	新城市
27		水野 武至	幸田町	56	設楽	加藤 博俊	設楽町
28		天野 暢保	安城市	57		伊藤 節夫	東栄町
29		山田 孝	刈谷市	58		遠山 一好	豊根村

指定文化財の保護

1 文化財の指定と解除

歴史上、芸術上、学術上価値の高い文化財を保護するために、国及び愛知県では審議会等で調査・審議し、文化財の指定を進めている。

平成22年度は、県指定文化財について新規指定1件があった。

< 県指定文化財 >

新規指定

種別	名称	員数	説明	指定年月日	所有者等
書跡	賦山何連歌(杜若連歌)	1巻	連歌師の里村紹巴が、永禄10年(1567)4月28日、刈谷の地で興行したときのものであり、帰洛後、この連歌のために、紹巴が豪華な絵懐紙を作成し、自ら清書のうえ、興行主の無仁斎(むじんさい)に贈ったものと思われる。	平22.8.27	洞雲院

県内の国・県指定文化財件数

(平成23年3月31日現在)

種別 指定	有形文化財							無形 文化財	民俗文化財		記念物			合計
	建造物	絵画	彫刻	工芸品	書跡	考古資料	歴史資料		有形	無形	史跡	名勝	天然記念物	
国指定	76	50	43	77	71	3	2	0	5	11	35	5	26	404
県指定	45	97	107	106	39	28	5	2	25	44	45	5	59	607

2 国登録文化財

新規登録文化財

登録番号	名称、登録基準、所有者、年代、構造等、所在地	登録手続
23-0321	「瀬戸永泉教会礼拝堂」、造形の規範、日本基督教団瀬戸永泉教会 明治33年/昭和5年改修、木造平屋建、瓦葺、建築面積86㎡、瀬戸市	原簿記載：22年4月28日 官報告示：22年5月20日 通 知：22年5月20日
23-0322	「安久美神戸神明社本殿」、造形の規範、宗教法人安久美神戸神明社、 昭和5年/昭和45年改修、木造平屋建、銅板葺、建築面積17㎡、豊橋市	原簿記載：22年9月10日 官報告示：22年9月10日 通 知：22年9月10日
23-0323	「安久美神戸神明社幣殿及び拝殿」、造形の規範、宗教法人安久美神戸神明社、 昭和5年/昭和45年改修、木造平屋建、銅板葺、建築面積144㎡、豊橋市	原簿記載：22年9月10日 官報告示：22年9月10日 通 知：22年9月10日
23-0324	「安久美神戸神明社神楽殿」、歴史的景観、宗教法人安久美神戸神明社、 明治18年/昭和5年改修、木造平屋建、瓦葺、建設面積29㎡、豊橋市	
23-0325	「安久美神戸神明社神庫」、歴史的景観、宗教法人安久美神戸神明社、 昭和5年、鉄筋コンクリート造平屋建、瓦葺、建設面積30㎡、豊橋市	
23-0326	「安久美神戸神明社手水舎」、歴史的景観、宗教法人安久美神戸神明社、 昭和5年、木造、銅板葺、建設面積10㎡、豊橋市	
23-0327	「旧湊屋店舗兼主屋」、歴史的景観、個人、 明治前期、昭和34年改修、木造平屋建、瓦葺、建築面積156㎡、一宮市	
23-0328	「旧湊屋土蔵」、歴史的景観、個人、江戸末期・昭和前期/昭和中期移築増築、 土蔵造2階一部平屋建、瓦葺、建築面積111㎡、一宮市	

23-0329	「報光寺本堂」、造形の規範、宗教法人報光寺、 安政2年/昭和35年改修、木造平屋建、瓦葺、建設面積576㎡、江南市	原簿記載：23年1月26日 官報告示：23年1月26日 通 知：23年1月26日
23-0330	「山口家住宅主屋」、造形の規範、個人、江戸後期/明治期改修、 木造平屋建、茅葺一部瓦葺、建設面積192㎡、海部郡蟹江町	
23-0331	「山口家住宅茶室」、造形の規範、個人、明治26年、木造平屋建、 瓦葺一部鉄板葺、建設面積35㎡、中門、露地門及び塀付、海部郡蟹江町	
23-0332	「山口家住宅表門」、歴史的景観、個人、明治41年、 木造、瓦葺、間口3.8m、塀付、海部郡蟹江町	

3 補助事業

国指定文化財の修理・防災等

補助事業者	事業内容	国庫対象 事業費	国庫補助金	県費補助金
		千円	千円	千円
明治村 (犬山市)	旧呉服座保存修理	20,304	10,152	1,421
滝山寺 (岡崎市)	滝山寺三門保存修理	10,000	8,500	700
足助八幡宮 (豊田市)	足助八幡宮本殿防災施設	56,782	42,586	3,974
知立神社 (知立市)	知立神社多宝塔防災施設	9,632	4,816	674
大樹寺 (岡崎市)	大方丈障壁画岡田為恭筆保存修理	23,737	14,242	1,661
徳川黎明会徳川美術館 (名古屋市中区)	辻が花染小袖五領の内二領保存修理	4,703	2,351	329
犬山祭保存会 (犬山市)	犬山祭の山車行事(車軸の修理)	2,177	1,088	195
犬山祭保存会 (犬山市)	犬山祭の山車行事(幕の修理)	11,935	5,967	1,073
計		139,270	89,702	10,027

県指定文化財の修理・防災等

補助事業者	事業内容	補助対象 事業費	県費補助金
		千円	千円
大樹寺 (岡崎市)	大樹寺伽藍(大方丈)屋根葺替保存修理	12,690	5,922
幡頭神社 (吉良町)	境内社熊野社本殿保存修理	9,555	4,459
津島神社 (津島市)	津島神社釣殿、祭文殿保存修理	43,710	20,398
性海寺 (稲沢市)	木造阿弥陀如来坐像保存修理	6,186	2,886
東町拳母祭山車保存会 (豊田市)	拳母神社の山車(東町)保存修理	3,965	2,378
南町拳母祭山車保存会 (豊田市)	拳母神社の山車(南町)保存修理	4,600	2,759
個人 (安城市)	天然記念物・榎前のクログネモチ保護増殖	793	475
計		81,499	39,277

文化財保護室の事業概要

1 普及・啓発事業

(1) 愛知県民俗芸能大会

国、県および市町村指定の無形民俗文化財等を順次公開し、その保存・伝承を図るとともに、民俗芸能への理解と認識を深めることを目的とし、年2回実施した。

<知多市大会>

日 時 平成22年9月12日(日) 午後1時開演 午後3時30分終了
場 所 知多市勤労文化会館(入場者数 840人)

演目及び出演団体等

順	演 目	出 演 団 体	市町村
1	催馬楽桜人(市指定)	催馬楽桜人保存会	名古屋市
2	常石車祭囃子(市指定)	奥条囃子保存会	常滑市
3	足助の棒の手(県指定)	足助町棒の手保存会	豊田市
4	野田雨乞笠おどり(市指定)	野田雨乞笠おどり保存会	刈谷市
5	尾張万歳(国指定)	尾張万歳保存会	知多市

<刈谷市大会>

日 時 平成23年2月6日(日) 午後1時開演 午後3時30分終了
場 所 刈谷市総合文化センター大ホール(入場者数 700人)

演目及び出演団体等

順	演 目	出 演 団 体	市町村
1	神楽(町指定)	神楽保存会	豊山町
2	デンデンガッサリ(市指定)	山中八幡宮デンデンガッサリ保存会	岡崎市
3	田貫の棒の手(県指定)	田貫町棒の手保存会	西尾市
4	大沼雅楽(市指定)	大沼雅楽会	豊田市
5	万燈祭(県指定)	刈谷万燈保存会	刈谷市

(2) 民俗芸能感動体験ゆめ授業

民俗芸能(無形民俗文化財)は、人から人へ「技」と「心」が受け継がれ、それぞれの地域で保存会などによって守られてきたものであり、次の世代に守り伝えるためには、まずは子どもたちが身近な場で民俗芸能に直接触れ、理解を深めることが大切である。

そのような機会のひとつとして、民俗芸能の保存会などが、地元の小・中学校で民俗芸能を披露、体験交流する民俗芸能の出前教室を3校で開催し、延べ250人以上の子どもたちが参加した。

	実施日	実施学校	演目と保存団体	参加児童・生徒
1	9月15日(水)	豊田市立 下山中学校	大沼雅楽(市指定) 大沼雅楽会	1年生 (2クラス 65人)
2	1月26日(水)	新城市立 東陽小学校	黒沢田楽(国指定) 黒沢田楽保存会	全校 (8クラス 143人)
3	2月15日(火)	岡崎市立 夏山小学校	夏山八幡宮火祭り(市指定) 夏山八幡宮	全校 (7クラス 42人)



豊田市立下山中学校



新城市立東陽小学校

(3) 天然記念物樹勢回復事業(名勝・天然記念物「木曽川堤(サクラ)」)

事業の目的

国指定名勝及び天然記念物「木曽川堤(サクラ)」は昭和2年の指定から80年以上が経過し、枯死や伐採等による減少、老化や病虫害による衰弱等、指定当初の景観から大きく様変わりし、傷みが目立つようになった。このため、平成20・21年度に実施した緊急調査の結果をもとに、平成22年度から樹勢回復事業を実施して木曽川堤(サクラ)を再生すると共に、保護・活用の推進を目指す。また、普及啓発事業を行い、県民の文化財愛護精神を養う。

事業概要

ア 樹勢回復事業

- ・ 県教委直営：稲沢高等学校の協力を得て、不定根の育成による活力増大措置を実施。
- ・ 業者委託：成長支障枝の剪定、処置部の殺菌と幹木質部の強化措置。施肥及び環境整備。

イ 普及啓発事業

- ・ 樹勢回復事業に合わせ、稲沢高等学校の協力で小中学生及び一般の方を対象に、サクラ保護体験講座を一宮市大野極楽寺公園に面する木曽川堤で実施した。

<サクラ保護体験講座の記録>

- ・ 講座名 名勝・天然記念物「木曽川堤(サクラ)」保護体験講座
- ・ 日時 平成22年10月25日(土)
午後1時~午後4時
- ・ 参加者 一般参加者16名
- ・ 講師 稲沢高校環境デザイン課教諭(8名)
- ・ 補助 稲沢高校環境デザイン課生徒(15名)
- ・ 内容



平成22年度体験講座の実施状況

- ア) 講義 「木曽川堤(サクラ)の現状について」文化財保護室職員

「木曾川堤サクラの樹勢回復について」稲沢高校教諭

イ) 樹勢回復作業 「不定根発生処置作業」 稲沢高校教諭・生徒

(4) 弥生学習講座「出前博物館」

愛知県清洲貝殻山貝塚資料館に収蔵されている考古資料を用いて、弥生学習講座「出前博物館」を実施している。

本講座は平成13年度から実施しており、10年目を迎えた平成22年度は、小学校及び特別支援学校20校を訪問した。職員が実物の弥生土器や石器等を展示・解説したほか、復元された道具を使った体験学習を行った。

ア 展示テーマ 弥生人の道具、弥生人の食卓

イ 体験学習 火起こしに挑戦

平成22年度弥生学習講座「出前博物館」実施校一覧

所管教育事務所	市町村	学校名	実施日	学年	クラス数	人数
尾張	犬山市	羽黒小学校	5月11日	6	3	91
	清須市	春日小学校	6月15日	6	2	78
	瀬戸市	陶原小学校	11月2日	6	3	93
	北名古屋	西春小学校	11月9日	6	3	104
	一宮市	大和東小学校	11月16日	6	4	124
	春日井市	東野小学校	2月8日	6	3	84
海部	津島市	北小学校	5月18日	6	2	55
知多	東海市	三ツ池小学校	7月6日	6	2	43
	常滑市	鬼崎南小学校	12月7日	6	3	112
西三河	刈谷市	亀城小学校	5月25日	6	3	98
	豊田市	則定小学校	9月14日	4~6	2	12
	一色町	一色中部小学校	9月28日	6	3	82
	知立市	知立南小学校	10月5日	6	4	135
	豊田市	駒場小学校	10月19日	6	3	85
	西尾市	西尾小学校	2月15日	6	3	114
東三河	田原市	福江小学校	6月22日	6	2	54
	豊川市	御津北部小学校	1月18日	6	2	43
新城設楽	新城市	庭野小学校	6月8日	6	1	3
県立	大府市	大府養護学校	1月25日	6	4	20
	名古屋市	港養護学校	2月22日	小3~中2	6	10
実施計	20校			58		1,440

(5) 愛知県清洲貝殻山貝塚資料館

貝殻山貝塚資料館は、国指定史跡貝殻山貝塚及び朝日遺跡から出土した考古資料を収蔵・展示する施設として設置されている。平成10年4月から一時閉館したが、平成17年7月20日から職員が常駐し週4日間公開している。

(開館時間：午前9時30分～午後4時 休館日：日・月・火、祝日、年末年始)

資料館では、朝日遺跡の出土資料を紹介する常設展示、テーマを定めた企画展示に加え、自らモノづく

りを体験することで、弥生時代の技術を学ぶ弥生体験講座を実施している。

また、「弥生体験工房」というワークショップを設置しており、常時「火起こしに挑戦」、「ミニチュア土器作り」のメニューを無料で体験することができる。

企画展示コーナー

第1回	弥生土器のツボ	H22.5.1(土)～H22.7.17(土)	入館者977人
第2回	清須越四百年 ～城下町から宿場町へ～	H22.8.14(土)～H22.11.13(土)	入館者434人

弥生体験講座 「お米をつくろう」

講座1	田植えを体験	H22.6.5(土)	参加者11人
講座2	石包丁で収穫	H22.10.23(土)	参加者24人
講座3	土器で炊飯	H22.12.25(土)	参加者23人

平成22年度資料館入館者数

月	4月	5月	6月	7月	8月	9月	10月	11月	12月	1月	2月	3月	計
入館者数	720	493	441	63	94	81	154	184	128	71	71	2,064	6,565人
開館日数	18	16	17	19	16	17	18	15	15	16	15	19	201日

2 銃砲刀剣類の登録

銃砲刀剣類所持等取締法の定めるところにより、美術品もしくは骨董品として価値のある火縄式銃砲等の古式銃砲、または美術品として価値のある刀剣類を審査のうえ登録する。

(1) 銃砲刀剣類登録審査会

開催期日

5月13日 県自治センター 7月8日 県自治センター 9月9日 県自治センター
 11月11日 県自治センター 1月6日 県自治センター 2月17日 県東三河総合庁舎
 3月10日 県自治センター

登録審査委員

加藤 博司 安田 修 竹下 勲 岡田 光男
 福井 款彦 柴田 美武

(2) 登録等の件数

新規登録 刀剣類 333件 銃砲類 55件 登録件数累計 73,081件
 (刀剣類のうち製作承認27件)
 登録証再交付 刀剣類 40件 銃砲類 1件

3 研修・説明会等

(1) 市町村文化財保護行政担当者会議

趣 旨 市町村において、文化財保護行政に携わる者を対象に、職務遂行に必要な基礎的事項及び実務上の課題に関する会議を行い、もって文化財保護行政の向上に役立てる。

実施日 平成22年4月21日

対 象 市町村の文化財保護行政担当者

場 所 愛知県庁東大手庁舎 409会議室

内 容 ・文化財保護室事務概要及び有形・無形・民俗文化財の保護と諸手続
・記念物・埋蔵文化財の保護と諸手続
・愛知県文化財マップについて
・文化財保存事業費補助金申請等に係る諸手続
・愛知県埋蔵文化財調査センターと関連諸事業

(2)愛知県文化財保護指導委員会議(兼市町村文化財保護行政担当者会議)

趣 旨 国・県指定文化財の保存管理状況を巡回し、市町村の文化財愛護活動を支援し愛護思想の普及啓発に携わる者を対象として、文化財保護の基礎・基本に関する会議を行い、もって職務遂行に役立てる。

実施日 平成 22 年 4 月 21 日

対 象 愛知県文化財保護指導委員

場 所 愛知県庁東大手庁舎 409 会議室

内 容 ・愛知県文化財保護指導委員の業務について
・平成 21 年度巡視活動報告のまとめ
・文化財保護関連事業について
・講演 柴垣勇夫(愛知県文化財保護審議会委員)「新指定の文化財 - 八王子貝塚出土品と近年の動向 - 」

(3)記念物・埋蔵文化財の取扱いに関する説明会

趣 旨 記念物・埋蔵文化財の保護と開発事業との調整を円滑にすすめるため、平成 12 年度より開始した。公共事業と記念物・埋蔵文化財の保護についての近年の考え方、実際に事業を行うにあたっての記念物・埋蔵文化財の取扱い、埋蔵文化財包蔵地を発掘調査する場合の調整方法とその実施について説明を行う。

実施日 平成 22 年 6 月 17 日

対 象 国・県及び公団公社などの開発部局担当者

場 所 愛知県庁東大手庁舎 409 会議室

内 容 ・公共事業と記念物・埋蔵文化財の保護
・事業計画と記念物の取扱い
・事業計画と埋蔵文化財包蔵地の取扱い
・事業計画と発掘調査

(4)埋蔵文化財に関する検討会

趣 旨 文化財保護法及び施行令改正(平成 11 年 7 月)で埋蔵文化財の取扱いが都道府県の自治事務となったことに伴い、埋蔵文化財包蔵地の把握と周知、本発掘調査を要する範囲の特定、発掘調査経費の積算、出土品の取扱い等を都道府県で標準・基準化し明示することが求められるようになった。これを受け、『愛知県埋蔵文化財保護要綱』を策定することを目的に、検討会を立ち上げた。

構成員 愛知県教育委員会、愛知県埋蔵文化財調査センター、頻繁に発掘調査を行っている市町村教育委員会の各職員。

実 績 要綱として『埋蔵文化財包蔵地の周知について』、『開発に伴う埋蔵文化財の取扱い及び発掘調査実施の基準について』、『発掘調査に係わる調査体制と埋蔵文化財担当専門職員について』、『発掘調査費用と積算基準について』、『出土文化財の保管と活用について』を策定した。

実施日 第 1 回:平成 22 年 9 月 17 日 第 2 回:平成 22 年 12 月 15 日 第 3 回:平成 23 年 3 月 16 日

内 容 民間調査組織の導入指針について

埋蔵文化財の保護

1 埋蔵文化財保護行政の現状

(1) 埋蔵文化財の周知と遺跡の保護

平成 22 年度に新規記載された遺跡は 36 遺跡、記載内容の変更手続きが行われたのは 26 遺跡である。

表(1) 県内の埋蔵文化財包蔵地数(愛知県遺跡地図を改訂した年度との比較)

年度/種別	貝塚	集落跡	散布地	古墳	窯業遺跡	社寺跡	城館跡	その他	総数
昭和 46 年	183	39	1,115	1,443	559	50	279	0	3,668
平成 3 年	182	161	2,467	1,509	1,413	116	451	189	6,488
平成 10 年	206	213	2,638	1,545	1,831	97	552	312	7,394
平成 22 年	249	435	3,420	3,065	3,316	132	1,093	610	12,320

(2) 開発事業との調整と発掘調査等の実施

平成 22 年度の文化財保護法にもとづく届出・通知は 1,061 件で 20 年度以降、3 年連続で減少傾向にある。依然として経済状態が芳しくないことを顕著に表している。特に道路等のインフラに関わる事業の届出が激減している。一方、個人住宅に関わる届出は、政府の住宅建築に関わる優遇政策によるためか、21 年の減少傾向から反転急増し、その傾向は 23 年度も続くと思われる。なお、ガスに関わる届出の激減は、旧管から新管への交換が収束に向かいつつあるためと思われ、今後は微減またはほぼ平衡状態に向かうと予想される。

表(2) - 1 発掘等届出・通知件数の推移

条文 年度	土木工事等の届出・通知						計
	93条	94条	96条	97条	92条	99条	
平成 16 年度	557	160	2	0	19	121	859
平成 17 年度	561	228	4	1	19	157	970
平成 18 年度	685	231	4	1	27	173	1,121
平成 19 年度	724	271	1	0	23	211	1,230
平成 20 年度	780	209	1	1	23	189	1,203
平成 21 年度	699	216	1	0	40	151	1,107
平成 22 年度	742	151	0	0	19	149	1,061

(3) 発掘調査の費用

平成22年度の開発事業に伴う発掘調査費用の総額は、調査の届出数が全体的に減少していることを反映し、21年度より約2億3000万円減額し約20億3000万円である。特に民間事業の落ち込みが著しく、21年が約1億3000万円であったのに対し、22年は約6500万円と1/2に減じている。公共事業も同様に前年度より約1億8000万円減額し、現在の経済状況を如実に具現化している。ただ全体的に大幅な減額傾向のなか、遺跡整備に伴う事前調査費のみが21年より2700万円増額の5300万円となっていることは文化財保護、普及の立場から喜ばしい傾向である。

平成22年度は、県内12市町が国庫補助制度により発掘調査等を実施している。

表(2) - 2 発掘等届出・通知の件数

		道路	鉄道	空港	河川	港湾	ダム	学校	住宅	個人住宅	工場	店舗	住宅兼	その他建物	宅地造成	土地区画整理	公園造成	ゴルフ場	観光開発	ガス等	農業基盤	農業関係	土砂採取	その他開発	自然崩壊	遺跡地区作製等	保存目的	学術	遺跡整備	計	
工事の届等	93条	現状保存																												0	
	発掘調査								2	11				1	1	1														16	
	工事立会	1						8	28	330	6	12	1	22	13	1	1		1	16			1	59						500	
	慎重工事							3	16	105				2	5				1	45				46						223	
	その他注意													3																3	
	その他未指示																														0
	計	1	0	0	0	0	0	11	46	446	6	12	1	28	19	2	1	0	2	61	0	0	1	105	0	0	0	0	0	742	
	94条	現状保存																													0
	発掘調査	5			2			1	2					1		2				1				2						16	
	工事立会	15			2			3						2	1	1	1		3	22		12	15						6	83	
慎重工事	6						2						3	1	1	1			20		4	13							51		
その他注意																														0	
その他未指示																						1								1	
計	26	0	0	4	0	0	6	2	0	0	0	0	6	2	4	2	0	3	43	0	17	0	30	0	0	0	0	0	6	151	
合計	27	0	0	4	0	0	17	48	446	6	12	1	34	21	6	3	0	5	104	0	17	1	135	0	0	0	0	6	893		
前年度比	-14	0	0	0	0	0	10	8	74	3	12	1	-13	-7	0	1	0	-2	-59	0	7	0	-49	0	0	0	0	6	-22		
発見の届等	96条	現状保存																												0	
	発掘調査																													0	
	工事立会																													0	
	慎重工事																													0	
	その他																													0	
	計	0	0	0	0	0	0	0	0	0	0	0	0	0	0	0	0	0	0	0	0	0	0	0	0	0	0	0	0	0	
	97条	現状保存																												0	
	発掘調査																													0	
	工事立会																													0	
	慎重工事																													0	
その他																													0		
計	0	0	0	0	0	0	0	0	0	0	0	0	0	0	0	0	0	0	0	0	0	0	0	0	0	0	0	0	1		
合計	0	0	0	0	0	0	0	0	0	0	0	0	0	0	0	0	0	0	0	0	0	0	0	0	0	0	0	0	1		
前年度比	0	0	0	0	0	0	0	0	0	0	0	0	0	0	0	0	0	0	0	0	0	0	0	0	0	0	0	0	-1		
発掘届等	92条	試掘・確認調査														1														1	
	本発掘調査	2					1		2				5	2	1	1				1				2				1	18		
	計	2	0	0	0	0	1	0	2	0	0	0	5	2	1	2	0	0	0	1	0	0	0	2	0	0	0	1	19		
	99条	試掘・確認調査	32					2	10	24		1		8	7	8	3							2	12				109		
	本発掘調査	1			1				2	8				3	1	4				1									21		
	計	33	0	0	1	0	0	2	12	32	0	1	0	11	8	12	3	0	0	1	0	0	2	12	0	0	0	0	130		
合計	35	0	0	1	0	0	2	14	32	0	1	5	13	9	14	3	0	0	2	0	0	2	14	0	0	0	1	149			
前年度比	-14	0	0	-6	0	0	0	7	-11	0	1	5	-6	0	2	0	0	0	-6	0	-2	2	-5	0	0	0	0	-9	-42		

表(3)-1 発掘調査の費用負担（括弧内は21年度）

開発事業に伴う緊急発掘調査		(単位:千円)		
		試掘・確認調査	本発掘調査	合計
公共事業者	都道府県	26,283	671,440	697,723
	文化財保護部局	2,000		2,000
	市町村	10,889	204,512	215,401
	文化財保護部局	8,293	75,792	84,085
	地方自治体公団			
	省庁		35,057	35,057
	文化庁	3,911	10,444	14,355
	中日本高速・都市機構		800,025	800,025
	その他・公団		22,000	22,000
民間事業者	大企業	200	19,376	19,576
	中小企業		10,434	10,434
	零細事業者			
	組合		31,305	31,305
	個人事業	200	3,600	3,800
	個人住宅			
	その他		10,424	10,424
計		51,776	1,894,409	1,946,185
		(122,576)	(2,058,507)	(2,181,083)

保存目的の範囲内容確認調査 (単位:千円)		
国庫補助事業	それ以外	合計
36,462	5,253	41,715
(52,018)	(7,918)	(59,936)

遺跡整備にともなう事前調査 (単位:千円)		
国庫補助事業	それ以外	合計
22,765	31,154	53,919
(20,030)	(6,150)	(26,180)

(単位:千円)	
発掘調査費用合計	
	2,041,819
	(2,267,199)

表(3)-2 発掘調査への国庫補助

市町村名	対象事業	対象事業費(千円)	補助率	国庫負担(千円)
名古屋市	市内遺跡	14,420	50%	6849
豊橋市	市内遺跡	17,400	50%	8,700
岡崎市	市内遺跡	4,000	50%	2,000
瀬戸市	市内遺跡	4,000	50%	2,000
稲沢市	市内遺跡	6,400	50%	3,200
安城市	市内遺跡	3,000	50%	1,500
豊田市	市内遺跡	12,083	50%	6,041
春日井市	市内遺跡	2,000	50%	1,000
小牧市	市内遺跡	1,250	50%	625
犬山市	市内遺跡	6,674	50%	3,337
大口町	町内遺跡	2,800	50%	1,400
幸田町	町内遺跡	8,919	50%	4,459
合計		68,526		34,262

財政力指数が「1」を超えている政令市は補助率に調整率を乗ずるため、事業費に補助率を乗じた数値にならない。

(4) 埋蔵文化財担当専門職員

平成22年度において県内57市町村のうち、埋蔵文化財担当専門職員が配置されている市町村は34におよび、総職員数は96人である。愛知県及び埋蔵文化財センター職員をあわせると、139人の職員が県内に配置されている。これは前年度の職員数より1名減少しており、一昨年から続いた微減である。昨年度の体制をほぼ維持していると言えるが、職員の減少が継続すると、今後、埋蔵文化財保護行政に悪影響を及ぼしかねない。

職員の配置をみると、本庁へ配置された正規職員が平成21年度より9名減の52名、嘱託が5名減の4名となり、全体で14名の減数となっている。それに対し関係機関の職員は全体で21年度より13名増の83名であり、正規職員は3名増の70名、嘱託は10名増の13名となっている。

表(4) 県内の埋蔵文化財専門職員数

(平成22年5月現在)

地方公共団体	埋蔵文化財専門職員数				地方公共団体	埋蔵文化財専門職員数			
	本庁		関係機関			本庁		関係機関	
	正規	嘱託	正規	嘱託		正規	嘱託	正規	嘱託
愛知県	6	0	31	6	東海市	1	0	0	0
名古屋市	2	0	15	1	大府市	0	0	0	0
一宮市	0	0	2	0	知多市	0	0	1	0
瀬戸市	2	0	5	0	阿久比町	0	0	0	0
春日井市	4	1	0	0	東浦町	1	0	0	0
犬山市	2	0	0	0	南知多町	1	0	0	0
江南市	0	0	0	0	美浜町	0	0	0	0
小牧市	3	0	0	0	武豊町	1	0	0	0
稲沢市	1	0	0	0	岡崎市	4	1	1	0
尾張旭市	0	0	0	0	碧南市	0	0	0	0
岩倉市	1	0	0	0	刈谷市	1	1	0	0
豊明市	0	0	0	0	安城市	0	0	5	2
日進市	1	0	0	0	西尾市	3	0	0	0
清須市	2	0	0	0	知立市	1	0	0	0
北名古屋市	2	0	0	0	高浜市	1	0	0	0
東郷町	0	0	0	0	一色町	0	0	0	0
長久手町	0	0	0	0	吉良町	1	0	0	0
豊山町	0	0	0	0	幡豆町	0	0	0	0
大口町	0	0	1	0	幸田町	1	1	0	0
扶桑町	0	0	0	0	豊田市	6	0	0	0
津島市	0	0	0	0	みよし市	0	0	2	1
愛西市	0	0	0	0	設楽町	0	0	0	0
弥富市	1	0	0	0	東栄町	0	0	0	0
あま市	0	0	0	0	豊根村	0	0	0	0
大治町	0	0	0	0	新城市	1	0	0	0
蟹江町	0	0	0	0	豊橋市	0	0	5	3
飛島村	0	0	0	0	豊川市	6	0	0	0
半田市	0	0	1	0	蒲郡市	0	0	0	0
常滑市	0	0	1	0	田原市	2	0	0	0
					計	52	4	70	13
						56		83	

本庁	正規	52	関係機関	正規	70
	嘱託	4		嘱託	13

2 愛知県教育委員会が実施した埋蔵文化財調査

(1) 公益財団法人愛知県教育・スポーツ振興財団愛知県埋蔵文化財センター実施の発掘調査

平成22年度には、愛知県教育委員会を通して委託を受けた埋蔵文化財センターが、16遺跡(調査面積:36,550㎡)で発掘調査を実施した。また、すでに調査の終了した12遺跡について、整理・報告書編集が行われた。

調査成果の詳細については埋蔵文化財センターが編集・発行した『平成22年度愛知県埋蔵文化財センター年報』を参照されたい。

発掘調査

事業主体		事業名	遺跡名	面積(㎡)	調査期間
国土交通 省中部地 方整備局	設楽ダム工事事務所	設楽ダム	川向東貝津遺跡	400	平成22年11月～平成23年1月
			石座神社遺跡	10,330	平成22年5月～平成23年3月
中日本高 速道路株 式会社	豊川工事事務所	第二東海自動車道横浜名古屋線	中山砦跡	2,830	平成22年6月～9月
			欠下城跡	2,500	平成22年10月～平成23年3月
			鎌倉街道周辺遺跡	8,000	平成22年4月～平成23年3月
県建設部	都市整備課	街路新設改良工事(住宅基盤整備)3・4・616助七西市場線	清洲城下町遺跡	780	平成22年4月～8月
			塔の越遺跡	90	平成22年4月～5月
			八巻古窯群	770	平成22年4月～7月
			伝法寺野田遺跡	1,200	平成22年10月～12月
	道路建設課	道路改築工事(主)岡崎足助線	車塚遺跡	2,300	平成22年10月～平成23年2月
			東屋敷遺跡	1,310	平成22年5月～8月
			東下地遺跡	50	平成22年5月
			上品野E窯跡	360	平成22年4月～7月
	河川課	床上浸水対策特別緊急事業(鹿乗川)	五反田遺跡	2,260	平成22年7月～10月
	県企業庁	東三河水道事務所	愛知県水道用水供給事業	キジ山古墳群・晴雲寺址	2,170
工務課		内陸用地造成事業「大府木の山地区」	別祖古窯群	1,200	平成22年4月～7月

整理・報告書編集

	調査委託者		調査の理由	遺跡名	面積(m ²)	調査年度
整理	中日本高速 道路(株)	豊田工事事務所	第二東海自動車道横浜名古屋線	西牧野遺跡	13,440	平成21・22年度
			都市再生総合整備事業(一)名古屋豊山稲沢線	鎌倉街道周辺遺跡	8,000	平成21・22年度
		道路建設課	道路改良工事 国道363号	上品野西金地遺跡	3,400	平成18年度
整理・ 報告	中日本高速 道路(株)	豊川工事事務所	第二東海自動車道横浜名古屋線	柿下遺跡	2,400	平成20年度
	道路建設課	道路改良工事 国道363号	上品野E 窯跡	360	平成22年度	
		道路改良工事 国道248号	塚原1号窯跡	970	平成18年度	
		道路改良工事 国道248号	若宮1号墳	270	平成18年度	
		道路改良工事 国道248号	山口堰堤3号墳	50	平成18年度	
	河川課	中小河川改良工事(鹿乗川)	姫下遺跡	7,420	平成17・18年度	
		中小河川改良工事(鹿乗川)	惣作遺跡	2,100	平成20・21年度	

(2) 埋蔵文化財調査センター実施の発掘調査

平成22年度には、6遺跡(調査面積:26,310m²)で発掘調査を実施した。

発掘調査

事業主体	事業名	遺跡名	面積(m ²)	調査期間	
中日本高速道路株式会社	豊田工事事務所	第二東海自動車道横浜名古屋線	西牧野遺跡	24,810	平成22年6月～平成23年3月
県企業庁	研究施設用地開発課	豊田・岡崎地区研究開発施設用地造成事業	皿田遺跡	300	平成22年11月
			野田内遺跡	120	平成22年11月
			イヤ田(菅ノ口遺跡)	780	平成22年11月～平成23年1月
			松下遺跡	240	平成23年1月～2月
			下ソンド遺跡	60	平成23年2月

(3) 生涯学習課文化財保護室実施の試掘・確認調査

平成22年度には、事業者、市町村教育委員会の協力を得て、28ヶ所の試掘・確認調査を実施した。このうち、5ヶ所で埋蔵文化財の存在が確認された。

試掘・確認調査実施地点

市町村	調査地	遺跡名	県文書番号	調査期間	所見	担当者
名古屋市	天白区八事石坂		22 教生第 170 号	H21.11.26	埋蔵文化財は所在しない	県教委 野口哲也
一宮市	千秋町加納馬場内		22 教生第 735 号	H22.6.24	埋蔵文化財は所在しない	県教委 伊藤太佳彦
一宮市	三条地内		22 教生第 2231 号	H22.10.8	埋蔵文化財は所在しない	県教委 伊藤太佳彦
一宮市	祐久地内		22 教生第 2391 号	H23.1.26	埋蔵文化財は所在しない	県教委 伊藤太佳彦
小牧市	大字三ツ洲地内		22 教生第 1685 号	H22.9.21	埋蔵文化財は所在しない	県教委 伊藤太佳彦
稲沢市	下津西町二丁目から下 津森町地内	北丹波・東流遺跡	22 教生第 2241 号	H22.10.26	埋蔵文化財が所在	県教委 伊藤太佳彦
稲沢市	西島東町地内	西島正端遺跡	22 教生第 2323 号	H22.11.12	埋蔵文化財は所在しない	県教委 伊藤太佳彦
扶桑町	大字柏森地内		22 教生第 2846 号	H23.3.31	埋蔵文化財は所在しない	県教委 洲崎和宏
あま市	甚目寺東門前地内	甚目寺遺跡	22 教生第 1683 号	H22.9.14	埋蔵文化財が所在	県教委 伊藤太佳彦
武豊町	字内鉋		22 教生第 169 号	H21.11.25	埋蔵文化財は所在しない	県教委 野口哲也
吉良町	大字木田字石橋地内	岡山南遺跡	22 教生第 1175 号	H22.7.29	埋蔵文化財は所在しない	県教委 伊藤太佳彦
豊田市	近岡町吉田		22 教生第 171 号	H22.12.2	埋蔵文化財は所在しない	県教委 佐藤公保
豊田市	小渡町下平		22 教生第 168 号	H22.2.23	埋蔵文化財は所在しない	県教委 佐藤公保
豊田市	小渡町		22 教生第 265 号	H22.3.29	埋蔵文化財が所在	県教委 佐藤公保
豊田市	大平町上大屋敷	大平本城	22 教生第 697 号	H22.6.1	埋蔵文化財が所在	県教委 佐藤公保
豊田市	東広瀬町城下	広瀬城跡(東広瀬城)	22 教生第 698 号	H22.6.3	埋蔵文化財は所在しない	県教委 佐藤公保
豊田市	日之出町及び寺部町地 内	千石遺跡	22 教生第 2232 号	H22.10.20	埋蔵文化財は所在しない	県教委 伊藤太佳彦
豊田市	万町町地内		22 教生第 2549 号	H23.2.2	埋蔵文化財は所在しない	県教委 伊藤太佳彦
設楽町	川向地内	市場口遺跡	22 教生第 2870 号	H23.3.30	埋蔵文化財は所在しない	県教委 伊藤太佳彦
東栄町	大字振草地内		22 教生第 1684 号	H22.9.16	埋蔵文化財は所在しない	県教委 伊藤太佳彦
新城市	八名井地内		21 教生第 79 号	H22.3.16	埋蔵文化財は所在しない	県教委 野口哲也
新城市	川田地内		22 教生第 2324 号	H22.12.9	埋蔵文化財は所在しない	県教委 伊藤太佳彦
新城市	乗本地内		22 教生第 2325 号	H22.12.10	埋蔵文化財は所在しない	県教委 伊藤太佳彦
豊橋市	老津町地内		22 教生第 2240 号	H22.10.29	埋蔵文化財は所在しない	県教委 伊藤太佳彦
豊橋市	今橋町8番地	吉田城址 飽海遺跡	22 教生第 2390 号	H23.1.20	埋蔵文化財は所在しない	県教委 伊藤太佳彦
豊川市	樽井町地内		22 教生第 2230 号	H22.10.5	埋蔵文化財は所在しない	県教委 伊藤太佳彦
豊川市	森地内		22 教生第 2371 号	H22.12.16	埋蔵文化財は所在しない	県教委 伊藤太佳彦
豊川市	大木町地内		22 教生第 2835 号	H23.3.29	埋蔵文化財は所在しない	県教委 伊藤太佳彦

3 愛知県埋蔵文化財調査センター

(1) 埋蔵文化財調査センターの役割

愛知県埋蔵文化財調査センター（以下、調査センター）は発掘調査による出土品を適切に収蔵・活用するとともに、埋蔵文化財の調査研究・普及啓発などを行う県の施設で、弥富市に所在する。鉄筋コンクリート3階建の施設内には、資料収蔵や調査研究のための空間の他、収蔵資料を展示するスペース（資料管理閲覧室・ロビー）も設けて県民に公開している。また、図書室には発掘調査報告書・郷土史関係を中心に約9万冊の図書を収蔵しており、一般研究者等の閲覧希望にも応えている。

(2) 事業概要

発掘調査関連事業の実施

調査センターでは、県内で実施される国・県関係の開発事業に伴う発掘調査を、平成22年度には、6遺跡（調査面積合計26,310㎡）について実施した。

発掘調査の調整・指導

調査センターでは、愛知県教育委員会が公益財団法人愛知県教育・スポーツ振興財団愛知県埋蔵文化財センター（以下、埋文センター）に委託して実施する発掘調査関係事業に関わる調整及び指導を行っている。平成22年度に実施したのは、発掘調査が16遺跡（調査面積合計36,550㎡）、整理・報告書作成が12遺跡であった。

日常的な業務として、調査事業に関わる関係開発部局と県文化財保護室・埋文センターとの調整・協議、埋文センターの実施事業に対する工程会議の開催や現場における発掘調査の指導などを実施した。

出土資料の保管・活用

調査センターでは、調査センターや埋文センターが実施した発掘調査の出土資料を保管し、その活用を図っている。

・出土資料の保管状況

保管資料の合計はコンテナに換算して約4万6千箱に及び、調査センターの他、新城東高等学校旧本郷校舎、旧知多高等学校に分散して保管・管理している。

・出土資料の貸出・閲覧希望等

平成22年度には、一宮市博物館をはじめ県内外の博物館から62件の依頼があり、1,329点（埋文センターが管理している写真資料の貸出を含む）の資料についての貸出及び写真撮影・掲載許可を行った。また、愛知県陶磁資料館はじめ6ヶ所の博物館等に計194点の資料を長期貸出している。

・出土資料の譲与

埋文センターが調査した遺跡の出土資料については、遺跡が所在する市町村からの要望を受けて、関係資料を一括して譲与している。平成13年度よりこれまでに稲沢市、豊橋市、西尾市、田原市、一宮市、安城市、大口町へ49遺跡・6,323箱の譲与を行った。

・来館者への対応

個人・グループなどの一般見学者、および市町村史編纂、学術論文・修士論文・卒業論文作成等のための資料調査・図書閲覧などの調査研究目的でのセンター利用者は、平成22年度においては587名であった。

市町村・関係団体への指導・助言

県及び市町村の埋蔵文化財担当職員を対象として、「第23回埋蔵文化財調査研究会」を開催した。県内で実施された発掘調査の事例発表（7遺跡）を行った。また、県教育委員会の補助事業として、埋文センターが実施した「埋蔵文化財展・埋蔵文化財講演会（愛知県陶磁資料館で開催）」、「発掘調査技術等研修会」に対して、企画検討の過程において指導・助言を行った。

資料

1 平成 22 年度の文化庁・県教育委員会通知等

文化庁次長から各都道府県教育委員会教育長宛通知

史跡等の土地を先行取得する場合の取扱いについて（通知）

22 庁財第 133 号

平成 22 年 4 月 27 日

標記のことについては、金利水準の動向にかんがみ、史跡等土地先行取得取扱要領（昭和 50 年 2 月 1 日文化庁長官裁定）の一部が改正され、下記のとおり取り扱うこととしたので、貴管下の関係市町村教育委員会にこの趣旨の徹底を図り、事務処理に遺漏のないようお取り計らいください。

記

1 利子支払額の取扱い

「史跡等土地先行取得取扱要領」（昭和 50 年 2 月 1 日文化庁長官裁定）6.（2）「年 1.78 パーセント」とあるのを「年 1.84 パーセント」と改める。

2 適用の時期

この措置は、平成 22 年 4 月 27 日から適用する。

ただし、平成 22 年 4 月 26 日までに借入れ済みの資金についての利子支払額（同年 4 月 27 日以後にする利子支払のための借入金に係るものを除く。）については、当該借入金の借換えの時期までの間は、なお従前の例による。

3 指導利率

この改正は、主として市町村の実情を考慮のうえ決定されたものであるため、現下の金利状況にかんがみ、都道府県及び政令指定都市が行う土地の先行取得のための有利子資金の借入金に係る利子支払額は、平成 22 年 4 月 27 日から、年 1.64 パーセントを限度とする借入金の利率により計算した額の範囲内とするよう努めるものとする。

（この通知についての詳細は県教育委員会文化財保護室にお問い合わせ下さい。）

文化庁文化財部記念物課長から各都道府県教育委員会文化財主管課長宛通知

道路整備事業における埋蔵文化財発掘調査費用の原因者負担範囲の明確化について（協力依頼）

22 財記念第 152 号

平成 22 年 11 月 2 日

貴都道府県におかれましては、かねてから埋蔵文化財の保存・活用についてご尽力いただいているところでありますが、先般、道路整備事業を行う国道事務所等及び地方公共団体が負担する埋蔵文化財発掘調査費用の範囲について、会計検査院より国土交通省に対して是正改善の措置要求があり、国土交通省から、文化庁に対し当該是正改善に対して、別添の通り協力依頼がまいりました。

つきましては、発掘調査の適切な実施については、以前から通知又は会議等において周知してきたところでありますが、今回会計検査院から国土交通省に対しこのような指摘がなされたことを受け、貴都道府県及び貴管下市町村が行う道路整備事業に伴う発掘調査の実施等について、是正改善の措置要求を踏まえた適切な対応を願います。

愛知県教育委員会教育長から市町村教育委員会教育長宛通知

愛知県文化財マップの公開について（通知）

22 教生第 149 号
平成 22 年 4 月 27 日

平素は、本県の文化財保護行政にご理解とご協力をいただき、ありがとうございます。

さて、平成 20 年 4 月 25 日付けで情報の提供をお願いしておりました「愛知県文化財マップ」を下記のとおり公開することになりましたのでお知らせします。

つきましては、今後の運用について別紙要綱を参照のうえ、埋蔵文化財等の周知及び適切な保護にご協力いただきますようお願いいたします。

なお、「愛知県文化財マップ」の運用にともない、平成 14 年度に配布した「愛知県遺跡GIS」は廃止することとします。また、「愛知県埋蔵文化財保護要綱 1 埋蔵文化財包蔵地の周知について」（平成 12 年 5 月 16 日付け 12 教生第 316 号）で指定している様式 1（遺構・遺物の所在地発見カード）、様式 2（愛知県埋蔵文化財包蔵地台帳）を別紙のとおり変更しますので、よろしく申し上げます。

記

1 公開する情報

名称 愛知県文化財マップ（埋蔵文化財・記念物）

2 公開アドレス等

愛知県公式 web サイト マップあいち <http://maps.pref.aichi.jp/>

2 公開開始予定日

平成 22 年 6 月 30 日（水）

3 その他

添付 CD 愛知県文化財マップ掲載データ（公開・管理用データ）

様式 1

愛知県埋蔵文化財包蔵地台帳（新規記載・内容変更協議用）

遺跡番号											
ふりがな											
包蔵地名											
市町村名											
ふりがな											
所在地											
現況	宅地	水田	畑地	山林	道路	荒蕪地	原野	その他（	）		
遺跡の種類・時代	該当欄に○を記入										
種別	旧石器	縄文	弥生	古墳	奈良	平安	中世	近世	近現代	不明	
集落跡											
貝塚											
官衙跡											
城館跡											
社寺跡											
古墳											
その他の墓											
窯業遺跡											
その他の生産跡											
祭祀遺跡											
遺物散布地											
その他の遺跡											
不明											
遺構											
遺物											
包蔵地概要											
備考 1											
備考 2											
その他 参考事項											

*添付資料 埋蔵文化財位置・範囲図（2500分の1）

様式 2

愛知県文化財マップ 埋蔵文化財

<遺跡名>

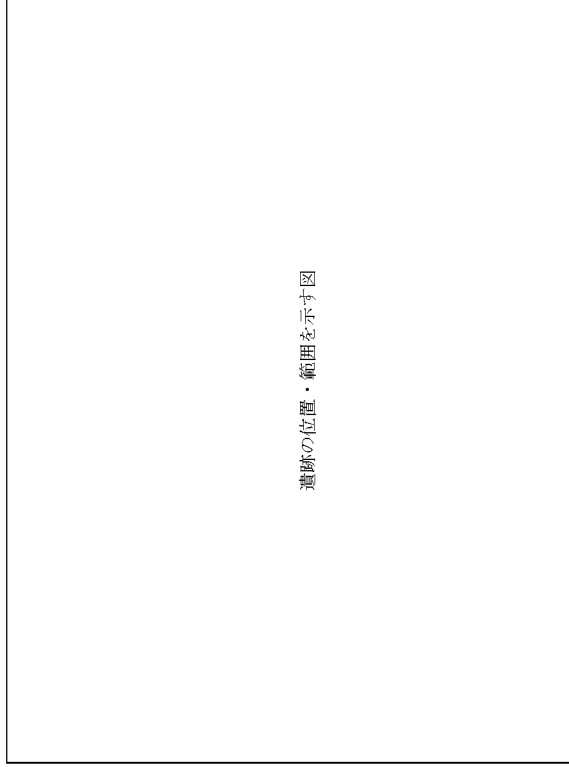

遺跡の位置・範囲を示す図

- 遺跡番号
- 包蔵地名
- ふりがな 1
- 市町村名
- 所在地
- ふりがな 2
- 現況
- 遺跡の種類
- 時代
- 遺構
- 遺物
- 備考_1
- 包蔵地概要
- 更新年月日
- 備考_2

2 国・県指定文化財の現状変更等

(1) 国指定有形・無形・民俗文化財

修理届

名称	所有者 (管理者)	修理内容	届出日	修理期間	県文書番号	
東照宮	宗教法人 東照宮	透塀屋根復旧、幣殿軒樋復旧、幣殿椼皮葺復旧	H22.7.12	H22.8.25 ～ H22.10.27	H22.7.26	22 教生 950
堀田家住宅	津島市	西蔵屋根瓦及び漆喰壁の部分修復	H22.7.15	H22.8.1 ～ H22.12.25	H22.9.17	22 教生 1343
堀田家住宅	津島市	東蔵2階庇の雀口の漆喰剥落箇所の部分修理	H22.11.4	H22.11.15 ～ H23.2.14	H22.11.10	22 教生 1838
旧名古屋控訴院地方裁判所区裁判所庁舎	国(文科省) (名古屋市)	東露台の四半敷修理	H22.11.18	H22.12月下旬 ～ H23.3月下旬	H22.11.24	22 教生 1908
幡頭神社本殿	宗教法人 幡頭神社	自動火災通報設備の空気管の張り替え、長押の修理	H22.12.28	H22.8.1 ～ H22.12.25	H23.1.13	22 教生 2211
名古屋城東南隅櫓	名古屋市	屋根軒先及び外壁漆喰の剥落修理	H23.2.17	H23.4.11 ～ H23.6.30	H23.2.22	22 教生 2531

き損届

名称	所有者	き損内容	き損日	届出日	県文書番号	
堀田家住宅	津島市	西蔵屋根瓦一部落下及び漆喰壁の一部剥落	H22.4.22	H22.5.6	H22.5.19	22 教生 397
旧名古屋控訴院地方裁判所区裁判所庁舎	国(文科省) (名古屋市)	東露台の四半敷の敷瓦の浮き及び割れ	H22.11.2	H22.11.9	H22.11.24	22 教生 1907
幡頭神社本殿	宗教法人 幡頭神社	自動火災通報設備の空気管の断線、長押の破損、懸魚の六葉金具の落下、屋根の椼皮の部分破損	H22.2月 ～9月の間 H22.11月以前	H22.12.3	H23.1.13	22 教生 2210

(2) 県指定有形・無形・民俗文化財

現状変更

名称	所有者	変更内容	届出日	受理日	県文書番号	
犬山祭の山車	犬山祭保存会	中本町山車展示用提灯へ電飾を施す	H22.4.1	H22.4.4	H22.4.4	22 教生 385
犬山祭の山車	犬山祭保存会	下本町及び名栗町、鍛冶屋町山車の展示用幕使用	H22.4.1	H22.4.4	H22.4.4	22 教生 385
拳母神社の山車	南町拳母祭山車保存会 東町拳母祭山車保存会	南町 山車下山蝶番の取り付け数及び取り付け箇所の変更 東町 山車車輪の材質変更	H22.5.10	H22.5.20	H22.5.20	22 教生 1674
犬山祭の山車	犬山祭保存会	寺内町山車水引幕の縁仕様及び寸法の変更、金具の変更、芯棒回りの仕様変更	H22.8.10	H22.8.25	H22.8.25	22 教生 1187
犬山祭の山車	犬山祭保存会	枝町山車芯棒寸法の変更等	H22.8.11	H22.8.17	H22.8.17	22 教生 1146
犬山祭の山車	犬山祭保存会	寺内町山車赤幕の寸法及び裏地材質の変更	H22.11.2	H22.11.15	H22.11.15	22 教生 1867
万石平の猪垣	万石平を考える会	丸太組み工法による足場・作業道の設置	H23.2.1	H23.2.4	H23.2.4	22 教生 2449
犬山祭の山車	犬山祭保存会	寺内町山車水引幕の刺繍剥落部分の仮留め	H23.3.7	H23.3.18	H23.3.18	22 教生 2771

修理届

名称	所有者 (管理者)	修理内容	届出日	修理期間	県文書番号	
犬山祭の山車	犬山祭保存会	枝町山車からくり人形の止めピン及び糸の補修	H22.8.9	H22.8.20 ～ H22.9.24	H22.8.17	22 教生 1147
愛染明王坐像	宗教法人鳳凰山甚目寺	表面の汚れ清掃、木質の炭化・風化防止、矧目の補強、欠損部の新補	H22.9.7	H22.9.22 ～ H23.6.30	H22.10.6	22 教生 1544
犬山祭の山車	犬山祭保存会	熊野町山車車輪巻きの楔欠落部の補修	H23.3.7	受理通知後 ～ H23.3.31	H23.3.18	-

き損届

名称	所有者	き損内容	き損日	届出日	県文書番号	
犬山祭の山車	犬山祭保存会	枝町山車からくり人形の経年による止めピン及び糸の劣化	-	H22.8.9	H22.8.17	22 教生 1147
万石平の猪垣	万石平を考える会	長年の、風雨や植物繁茂により一部崩落	-	H23.2.1	H23.2.4	-
犬山祭の山車	犬山祭保存会	熊野町山車車輪巻き鉄板止めの楔の経年による欠落	-	H23.3.7	H23.3.18	-

(3) 国指定史跡・名勝・天然記念物

現状変更

市町村	種別	名称	条文	現状変更等内容	申請者名	申請年月日	県文書番号	文化庁番号	許可年月日
名古屋市	特別史跡	名古屋城跡	125	外堀法面修復の内容変更	名古屋鉄道株式会社代表取締役社長	H22.5.27	22 教生 453	22 受庁財第 4 号の 409	H22.6.18
名古屋市	特別史跡	名古屋城跡	125	和舟及び仮設棧橋設置	名古屋市長	H22.6.23	22 教生 694	22 受庁財第 4 号の 614	H22.7.16
名古屋市	特別史跡	名古屋城跡	125	仮設散策路設置	名古屋市長	H22.8.27	22 教生 1185	22 受庁財第 4 号の 1048	H22.9.17
名古屋市	特別史跡	名古屋城跡	125	擁壁設置	名古屋市長	H22.9.14	22 教生 1325	22 受庁財第 4 号の 1182	H22.10.15
名古屋市	特別史跡	名古屋城跡	125	建物修理及び仮設事務所設置	名古屋市長	H22.10.20	22 教生 1658	22 受庁財第 4 号の 1373	H22.11.19
名古屋市	特別史跡	名古屋城跡	125	発掘調査及び石垣修復	名古屋市長	H22.10.20	22 教生 1659	22 受庁財第 4 号の 1387	H22.11.19
名古屋市	特別史跡	名古屋城跡	125	スロープ仮舗装	名古屋市長	H22.10.20	22 教生 1660	22 受庁財第 4 号の 1374	H22.11.19
名古屋市	特別史跡	名古屋城跡	125	擁壁撤去及び柵新設	名古屋鉄道株式会社代表取締役社長	H22.11.15	22 教生 1841	22 受庁財第 4 号の 1528	H22.12.10
名古屋市	特別史跡	名古屋城跡	125	発掘調査	名古屋市長	H23.1.19	22 教生 2237	22 受庁財第 4 号の 1874	H23.2.28
名古屋市	特別史跡	名古屋城跡	125	植栽	名古屋鉄道株式会社代表取締役社長	H23.2.15	22 教生 2466	22 受庁財第 4 号の 2028	H23.3.18
名古屋市	特別史跡	名古屋城跡	125	発掘調査及び建物基礎補強	名古屋市長	H23.2.15	22 教生 2467	22 受庁財第 4 号の 2029	H23.3.18
名古屋市	特別史跡	名古屋城跡	125	櫓壁面修復及び仮設足場設置	名古屋市長	H23.2.15	22 教生 2468	22 受庁財第 4 号の 2032	H23.3.18
名古屋市	特別史跡	名古屋城跡	125	道路改修及び電線地中化	名古屋市長	H23.3.9	22 教生 2700	22 受庁財第 4 号の 2170	H23.4.8

市町村	種別	名称	条文	現状変更等内容	申請者名	申請年月日	県文書番号	文化庁番号	許可年月日
一宮市	天然記念物	イタセンバラ	125	生息状況調査・試料調査	独立行政法人土木研究所理事長	H22.4.16	22 教生 162	22 受庁財第 4 号の 107	H22.5.21
一宮市	名勝・天然記念物	木曽川堤(サクラ)	125	樹勢回復措置	愛知県知事	H22.9.17	22 教生 1290	22 受庁財第 4 号の 1194	H22.10.15
一宮市	特別天然記念物、天然記念物	オオサンショウウオ、イタセンバラ、ネコギギ	168	一時捕獲・移動	国交省中部地方整備局木曽川上流河川事務所長	H22.10.20	22 教生 1663	22 受庁財第 4 号の 1416	H22.11.19
一宮市	名勝・天然記念物	木曽川堤(サクラ)	125	道路拡幅	一宮市長	H22.12.8	22 教生 1979	22 受庁財第 4 号の 1714	H23.1.21
一宮市	名勝・天然記念物	木曽川堤(サクラ)	125	樹勢回復措置	愛知県知事	H22.12.20	22 教生 2121	22 受庁財第 4 号の 1771	H23.1.21
一宮市	特別天然記念物、天然記念物	オオサンショウウオ、イタセンバラ、ネコギギ	168	生息状況調査	国交省中部地方整備局木曽川上流河川事務所長	H23.3.14	22 教生 2717	22 受庁財第 4 号の 2060	H23.4.15
犬山市	名勝	木曽川	125	駅施設及びモノレール線撤去	名古屋鉄道株式会社取締役社長	H22.4.27	22 教生 254	22 受庁財第 4 号の 199	H22.5.21
犬山市	名勝	木曽川	125	発掘調査	犬山市長	H22.6.17	22 教生 571	22 受庁財第 4 号の 553	H22.7.6
犬山市	名勝	木曽川	125	落石防止措置・橋梁修繕	愛知県知事	H22.8.18	22 教生 1157	22 受庁財第 4 号の 925	H22.9.8
犬山市	名勝・天然記念物	木曽川	125	デジタルテレビ放送所建設	日本放送協会岐阜放送局局長他	H22.9.27	22 教生 1466	22 受庁財第 4 号の 1270	H22.10.15
犬山市	名勝	木曽川	125	法面崩落防止	愛知県尾張農林水産事務所長	H22.10.20	22 教生 1661	22 受庁財第 4 号の 1417	H22.11.19
犬山市	名勝	木曽川	125	樹木剪定	犬山市長	H22.11.17	22 教生 1881	22 受庁財第 4 号の 1578	H22.12.10
犬山市	名勝	木曽川	168	電柱撤去及び新設	東海農政局木曽川水系土地改良調査管理事務所長	H22.12.20	22 教生 2122	22 受庁財第 4 号の 1772	H23.1.21
犬山市	名勝	木曽川	125	電線埋設	中部電力株式会社小牧営業所長	H23.1.19	22 教生 2224	22 受庁財第 4 号の 1916	H23.2.28
犬山市	名勝	木曽川	125	住宅新築	個人	H23.1.24	22 教生 2260	22 受庁財第 4 号の 1914	H23.2.28
江南市	名勝・天然記念物	木曽川堤(サクラ)	168	車両進入路仮設	農水省東海農政局新濃尾農地防災事業所長	H22.4.6	22 教生 37	22 受庁財第 4 号の 47	H22.5.21
江南市	名勝・天然記念物	木曽川堤(サクラ)	168	工事用進入路仮設の内容変更及び期間延長	農水省東海農政局新濃尾農地防災事業所長	H23.2.22	22 教生 2520	22 受庁財第 4 号の 2062	H23.3.18
犬山市・江南市・一宮市	天然記念物	オオサンショウウオ	168	生息状況調査・試料調査	農水省東海農政局土地改良技術事務所長	H22.8.17	22 教生 1121	22 受庁財第 4 号の 924	H22.9.17
新城市・豊川市・設楽町	天然記念物	ネコギギ	168	飼育・繁殖・放流実験等	国交省中部地方整備局設楽ダム工事事務所長	H23.3.14	22 教生 2725	22 受庁財第 4 号の 2194	H23.4.15
小牧市	史跡	小牧山	125	発掘調査	小牧市教育委員会教育長	H22.8.6	22 教生 1036	22 受庁財第 4 号の 862	H22.9.17
岡崎市	天然記念物	ネコギギ	125	一時捕獲・移動	愛知県知事	H22.10.26	22 教生 1697	22 受庁財第 4 号の 1437	H22.11.19
刈谷市	天然記念物	小堤西池のカキツバタ群落	125	植物体及び土壌採取	刈谷市教育委員会教育長	H22.5.17	22 教生 377	22 受庁財第 4 号の 303	H22.6.18

市町村	種別	名称	条文	現状変更等内容	申請者名	申請年月日	県文書番号	文化庁番号	許可年月日
刈谷市	天然記念物	小堤西池のカキツバタ群落	125	樹幹注入	刈谷市長	H23.2.21	22 教生 2465	22 受庁財第 4 号の 2060	H23.3.18
豊田市	史跡	松平氏遺跡	125	発掘調査及び地盤調査	豊田市教育委員会教育長	H22.8.16	22 教生 1119	22 受庁財第 4 号の 878	H22.9.17
新城市	名勝・天然記念物	鳳来寺山	125	法面復旧及び落石防護網設置	宗教法人東照宮代表役員	H22.5.13	22 教生 345	22 受庁財第 4 号の 287	H22.6.2
新城市	名勝・天然記念物	鳳来寺山	125	電柱新設	中部電力株式会社新城営業所長	H23.2.21	22 教生 2517	22 受庁財第 4 号の 2061	H23.3.18
豊川市	史跡	三河国分寺跡	125	発掘調査	豊川市教育委員会教育長	H22.4.20	22 教生 194	22 受庁財第 4 号の 130	H22.6.18
豊川市	天然記念物	ネコギギ	168	生態調査・放流実験・飼育展示の内容変更	国交省中部地方整備局設楽ダム工事事務所長	H22.9.21	22 教生 1369	22 受庁財第 4 号の 1208	H22.10.15
豊川市	史跡	三河国分寺跡	125	舗装打ち換え及び側溝新設	豊川市長	H22.10.20	22 教生 1627	22 受庁財第 4 号の 1375	H22.11.19
豊川市	天然記念物	御油のマツ並木	125	腐朽部処理及び補植	豊川市長	H22.11.15	22 教生 1866	22 受庁財第 4 号の 1579	H22.12.10

滅失・き損届

市町村	種別	名称	条文	現状変更等内容	届出者名	届出年月日	県文書番号
江南市	名勝・天然記念物	木曾川堤(サクラ)	118	き損届	江南市教育委員会教育長	H23.1.19	22 教生 2251
豊田市	特別天然記念物	カモシカ	118	滅失届	豊田市教育委員会教育長	H22.6.17	22 教生 636
豊田市	特別天然記念物	カモシカ	118	滅失届	豊田市教育委員会教育長	H22.6.24	22 教生 712
豊田市	特別天然記念物	カモシカ	118	滅失届	豊田市教育委員会教育長	H22.7.26	22 教生 926
豊田市	特別天然記念物	カモシカ	118	滅失届	豊田市教育委員会教育長	H22.8.6	22 教生 1039
豊田市	特別天然記念物	カモシカ	118	滅失届	豊田市教育委員会教育長	H22.9.21	22 教生 1320
豊田市	特別天然記念物	カモシカ	118	滅失届	豊田市教育委員会教育長	H22.10.7	22 教生 1546
豊田市	特別天然記念物	カモシカ	118	滅失届	豊田市教育委員会教育長	H22.10.13	22 教生 1574
豊田市	特別天然記念物	カモシカ	118	滅失届	豊田市教育委員会教育長	H23.1.12	22 教生 2201
豊田市	特別天然記念物	カモシカ	118	滅失届	豊田市教育委員会教育長	H23.2.24	22 教生 2526
豊田市	特別天然記念物	カモシカ	118	滅失届	豊田市教育委員会教育長	H23.2.24	22 教生 2527
豊田市	特別天然記念物	カモシカ	118	滅失届	豊田市教育委員会教育長	H23.2.28	22 教生 2548
豊田市	特別天然記念物	カモシカ	118	滅失届	豊田市教育委員会教育長	H23.3.22	22 教生 2736
豊田市	特別天然記念物	カモシカ	118	滅失届	豊田市教育委員会教育長	H23.3.29	22 教生 2845
豊田市	特別天然記念物	カモシカ	118	滅失届	豊田市教育委員会教育長	H22.6.1	22 教生 452
豊田市	特別天然記念物	カモシカ	118	滅失届	豊田市教育委員会教育長	H22.6.17	22 教生 635
豊根村	特別天然記念物	カモシカ	118	滅失届	豊根村教育委員会教育長	H22.10.29	22 教生 1719
豊根村	特別天然記念物	カモシカ	118	滅失届	豊根村教育委員会教育長	H22.4.27	22 教生 249
豊根村	特別天然記念物	カモシカ	118	滅失届	豊根村教育委員会教育長	H22.4.27	22 教生 250

新城市	天然記念物	ネコギギ	118	滅失届	国交省中部地方整備局設楽ダム工事事務所長	H22.6.17	22 教生 553
新城市	名勝・天然記念物	鳳来寺山	118	き損届	宗教法人東照宮代表役員	H22.8.13	22 教生 1183
新城市	特別天然記念物	カモシカ	118	滅失届	新城市教育委員会教育長	H22.10.6	22 教生 1498
新城市	特別天然記念物	カモシカ	118	滅失届	新城市教育委員会教育長	H23.1.19	22 教生 2243
新城市	特別天然記念物	カモシカ	118	滅失届	新城市教育委員会教育長	H23.2.3	22 教生 2343
新城市	天然記念物	烏骨鶏	118	滅失届	新城市教育委員会教育長	H23.3.1	22 教生 2893
新城市	特別天然記念物	カモシカ	118	滅失届	新城市教育委員会教育長	H23.3.22	22 教生 2756
新城市	特別天然記念物	カモシカ	118	滅失届	新城市教育委員会教育長	H22.5.17	22 教生 371
豊川市	天然記念物	御油のマツ並木	118	き損届	豊川市長	H22.10.7	22 教生 1545
豊川市	天然記念物	御油のマツ並木	118	き損届	豊川市長	H23.2.7	22 教生 2345

(4) 県指定記念物

現状変更

市町村	種別	名称	条例条文	現状変更等内容	申請者名	申請年月日	県教委許可年月日	県文書番号
一宮市	史跡	妙興寺境内地	33-1	耕雲院本堂耐震改修工事	妙興寺境内地保存会会長	H22.8.27	H22.10.1	22 教生 1443
春日井市	史跡	小野道風誕生伝説地	33-1	発掘調査	春日井市教育委員会教育長	H22.7.20	H22.8.2	22 教生 988
春日井市	史跡	小野道風誕生伝説地	33-1	小野社移転整備	松河戸区長	H22.9.2	H22.9.27	22 教生 1439
春日井市	史跡	小野道風誕生伝説地	33-1	公園用地造成	春日井市長	H22.9.2	H22.9.27	22 教生 1429
春日井市	名勝	内内神社庭園	33-1	護岸工事	内々神社代表役員	H23.3.3	H23.3.14	22 教生 2723
犬山市	史跡	妙感寺古墳	33-1	既設建物撤去及び新設	宗教法人妙感寺代表役員	H22.6.3	H22.6.18	22 教生 646
武豊町	天然記念物	菅町田湿地植物群落	33-1	樹木伐採	愛知県知事	H22.6.15	H22.6.24	22 教生 710
武豊町	天然記念物	白山社のクロガネモチ	33-1	樹勢回復作業	富貴区長	H22.7.8	H22.7.13	22 教生 841
武豊町	天然記念物	黒河湿地植物群落	33-1	植物体採取	横浜国立大学環境情報研究院研究員	H22.8.3	H22.11.10	22 教生 1759
安城市	天然記念物	榎前のクロガネモチ	33-1	回復措置及び樹勢等調査	所有者(個人)	H22.3.1	H22.3.7	22 教生 2652
新城市	天然記念物	長山の山湿原	33-1	植物体採取	人間環境大学准教授	H22.10.15	H22.11.8	22 教生 1760
豊橋市	天然記念物	葦毛湿原	33-1	植物体採取	横浜国立大学環境情報研究院研究員	H22.4.28	H22.7.26	22 教生 948
田原市	天然記念物	黒河湿地植物群落	33-1	繁殖実態調査	国立大学法人弘前大学農学生命科学部学部長	H22.6.22	H22.7.26	22 教生 930
田原市	天然記念物	黒河湿地植物群落	33-1	果実採取	独立行政法人森林総合研究所森林遺伝研究領域長	H22.7.21	H22.8.2	22 教生 974
田原市	天然記念物	黒河湿地植物群落	33-1	繁殖実態調査の計画変更	国立大学法人弘前大学農学生命科学部学部長	H23.3.7	H23.3.14	22 教生 2722

滅失・き損届

市町村	種別	名称	条例条文	現状変更等内容	届出者名	届出年月日
安城市	天然記念物	榎前のクロガネモチ	34	き損届	所有者(個人)	H22.8.31
東栄町	天然記念物	竜洞院のシダレザクラ	34	き損届	宗教法人龍洞院住職	H22.9.14

3 埋蔵文化財関係資料

(1) 遺跡の新規発見・内容変更

市町村名	遺跡名	遺跡番号	所在地	種別	時代	県文書番号		備考
						22 教生	日付	
名古屋市	尾張戸神社古墳	001001	守山区	古墳	古墳	820	H22.7.8	内容変更
名古屋市	小幡茶臼山古墳	001138	守山区	古墳	古墳	820	H22.7.8	内容変更
名古屋市	牛牧遺跡	001153	守山区	遺物散布地	縄文	820	H22.7.8	内容変更
名古屋市	小幡齋寺	001157	守山区	社寺跡	奈良	820	H22.7.8	内容変更
名古屋市	守山鬮塚山古墳	001158	守山区	古墳	古墳	820	H22.7.8	内容変更
名古屋市	白鳥7号墳	001172	守山区	古墳	古墳	820	H22.7.8	内容変更
名古屋市	白鳥8号墳	001173	守山区	古墳	古墳	820	H22.7.8	内容変更
名古屋市	小幡花ノ木遺跡	001174	守山区	遺物散布地	奈良・平安	820	H22.7.8	内容変更
名古屋市	小幡遺跡	001175	守山区	集落跡	奈良	820	H22.7.8	新規記載
名古屋市	塚本古墳	001176	守山区	古墳	古墳	820	H22.7.8	新規記載
名古屋市	金谷遺跡	001177	守山区金屋一丁目	遺物散布地	平安・中世	1181	H22.8.23	新規記載
名古屋市	H-116号窯	009061	昭和区田表町二丁目	窯業遺跡	古墳	1181	H22.8.23	新規記載
名古屋市	NN351号窯	010080	天白区土原一丁目	窯業遺跡	中世	1181	H22.8.23	新規記載
瀬戸市	大津城跡	030657	今林町	城館跡	中世・近世	2841	H23.3.30	内容変更
瀬戸市	東印所A窯跡	030960	東印所町地内	窯業遺跡	中世	198	H22.4.27	新規記載
瀬戸市	上品野E遺跡	030961	上品野町地内	窯業遺跡	中世	224	H22.5.7	新規記載
瀬戸市	下品野遺跡	030962	品野町6丁目	集落跡	奈良・中世・近世	1897	H22.11.22	新規記載
北名古屋市	高塚南遺跡	190017	鍛冶ヶ一色襟	集落跡	古墳～近世	824	H22.7.8	新規記載
清須市	中之郷比古遺跡	200004	春日宮重町	集落跡	古墳～近世	2843	H23.3.30	新規記載
清須市	地藏越遺跡	210007	大嶋一丁目	集落跡	奈良～近世	2842	H23.3.30	新規記載
春日井市	神領第4号墳	400241	神領町1丁目	古墳	古墳	2511	H23.2.22	新規記載
半田市	更生町遺跡	410011	更生町	貝塚	不明	1672	H22.10.22	内容変更
常滑市	松原山G古窯群	420197	松原字神水	窯業遺跡	中世	1673	H22.10.22	内容変更
常滑市	松原山H古窯群	420198	松原字神水	窯業遺跡	中世	1673	H22.10.22	内容変更
常滑市	熊野4丁目遺跡	420201	熊野4丁目	遺物散布地	中世	1673	H22.10.22	内容変更
常滑市	濁池D古窯	420202	久米字東兼松	窯業遺跡	中世	1673	H22.10.22	内容変更
常滑市	柴山F古窯	420203	字柴山	窯業遺跡	中世	1673	H22.10.22	内容変更
常滑市	夏敷古窯跡	420204	字夏敷	窯業遺跡	中世	1673	H22.10.22	内容変更
常滑市	蛇谷間古窯	420205	字蛇谷間	窯業遺跡	中世	1673	H22.10.22	内容変更
知多市	荒井遺跡	450001	八幡字荒井	その他の生産遺跡	古墳・平安	1898	H22.11.22	内容変更
知多市	ゴトシ遺跡	450090	日長字ゴトシ	遺物散布地	縄文	840	H22.7.13	新規記載
知多市	上安田遺跡	450091	日長字上安田・安土	遺物散布地	縄文	840	H22.7.13	新規記載
知多市	笠松遺跡	450092	日長東田三丁目・日長字石塚山	遺物散布地	縄文	840	H22.7.13	新規記載
知多市	荒山遺跡	450093	日長字荒山	遺物散布地	縄文	840	H22.7.13	新規記載
知多市	野中・大曾根遺跡	450094	日長字野中・大曾根・寺田	遺物散布地	旧石器・縄文・弥生	840	H22.7.13	新規記載
知多市	生出遺跡	450095	日長字生出	遺物散布地	奈良・平安	840	H22.7.13	新規記載
安城市	中閉道遺跡	540103	桜井町中閉道	集落跡	中世・近世	2512	H23.2.22	内容変更
安城市	下懸遺跡	540127	小川町	集落跡	弥生ほか	823	H22.7.8	内容変更
安城市	姫塚遺跡	540204	姫小川町姫	集落跡	中世	822	H22.7.8	内容変更
安城市	姫塚遺跡	540204	姫小川町姫	集落跡	中世	822	H22.7.8	内容変更
岡崎市	西神雄遺跡	620028	榎山町・牧平町	遺物散布地	旧石器・弥生・中世・近世	225	H22.5.7	新規記載
岡崎市	松下遺跡	620029	外山町松下	遺物散布地	中世・近世	956	H22.7.30	新規記載
岡崎市	下ソノテ遺跡	620030	外山町下ソノテ	遺物散布地	中世	956	H22.7.30	新規記載
豊田市	龍性院跡	630527	猿投町瀬戸田	社寺跡	近世	825	H22.7.8	新規記載
豊田市	神谷上切遺跡	680023	下山田代町神谷上切	遺物散布地	平安・中世	956	H22.7.30	内容変更
豊田市	中坂佐後遺跡	680024	下山田代町上坂佐後	遺物散布地	中世	956	H22.7.30	内容変更
豊田市	道山遺跡	680025	蕪木町道山	遺物散布地	縄文・平安・中世	956	H22.7.30	内容変更
豊田市	下道山遺跡	680043	下山田代町下道山	遺物散布地	中世	956	H22.7.30	新規記載
豊田市	日面遺跡	680044	下山田代町日面	遺物散布地	中世	956	H22.7.30	新規記載
豊田市	朴ノ木遺跡	680045	下山田代町朴ノ木	遺物散布地	縄文・平安・中世	956	H22.7.30	新規記載
豊田市	野田内遺跡	680046	下山田代町野田内	遺物散布地	中世	956	H22.7.30	新規記載
豊田市	柿根田遺跡	680047	下山田代町柿根田	遺物散布地	縄文・平安・中世	956	H22.7.30	新規記載
豊田市	和倉遺跡	680048	田折町和倉	遺物散布地	中世	956	H22.7.30	新規記載

市町村名	遺跡名	遺跡番号	所在地	種別	時代	県文書番号		備考
						22 教生	日付	
豊田市	堤立遺跡	680049	田折町堤立	遺物散布地	平安・中世	956	H22.7.30	新規記載
豊田市	皿田遺跡	680050	藤町皿田他	遺物散布地	平安・中世	956	H22.7.30	新規記載
豊田市	南貝津遺跡	690010	小渡町南貝津町	遺物散布地	縄文・中世	314	H22.5.18	内容変更
豊橋市	晴雲寺址	791400	多米町蝉川	社寺跡	近世	1322	H22.9.17	新規記載
豊橋市	キジ山36号墳	791401	多米町野中	古墳	古墳	1322	H22.9.17	新規記載
豊橋市	キジ山37号墳	791402	多米町野中	古墳	古墳	1322	H22.9.17	新規記載
豊橋市	キジ山38号墳	791403	多米町野中	古墳	古墳	1322	H22.9.17	新規記載
豊橋市	キジ山39号墳	791404	多米町野中	古墳	古墳	1322	H22.9.17	新規記載

(2)土地開発事業に伴う埋蔵文化財所在の有無の照会

県及び市町村協議案件

市町村	照会者	照会地	事業内容等	遺跡の名称 (種類/時代)	照会日付	県文書番号		回答内容
						22 教生	日付	
江南市	個人	赤童子町白山	個人住宅建築	西屋遺跡(遺物散布地/中世)	H23.1.27	2339	H23.2.3	要保護法上の手続き
江南市	高田不動産商事株式会社代表取締役	勝佐町若宮	不動産売買	二太子遺跡(遺物散布地/古墳 奈良 平安・中世)	H22.11.10	1947	H22.11.30	要保護法上の手続き
岩倉市	岩倉市長	鈴井町地内	道路改良事業(現道拡幅)		H22.7.28	1037	H22.8.3	現状では所在せず
豊明市	株式会社ハウジングリサーチ 代表取締役	栄町姥子	分譲住宅	姥子中世1号窯(窯業遺跡/中世)	H22.11.12	2006	H22.12.8	要保護法上の手続き
長久手町	株式会社富士不動産	大字岩作字長池	分譲マンション販売のための販売センター建設	妙禅寺跡(社寺跡/近世)	H22.6.23	958	H22.7.30	要保護法上の手続き
長久手町	個人	大字岩作字丸根	個人住宅新築	丸根遺跡(遺物散布地/平安・中世)	H22.11.17	1920	H22.11.30	要保護法上の手続き
愛西市	個人	西保町森西	個人住宅新築	森西遺跡(遺物散布地/中世)	H22.7.10	1203	H22.9.6	要保護法上の手続き
愛西市	個人	佐屋町道西	個人住宅建築		H22.7.27	1315	H22.9.17	現状では所在せず
愛西市	個人	東保町宮越	個人住宅建築		H22.9.6	1489	H22.10.1	現状では所在せず
愛西市	株式会社フランス代表取締役後藤務	佐折町東川	工場建設	東川遺跡(遺物散布地/平安・中世)	H22.10.7	1687	H22.10.22	要保護法上の手続き
愛西市	個人	稲葉町本郷	寺院建替	稲葉本郷遺跡(遺物散布地/中世・近世)	H22.10.14	1713	H22.10.29	要保護法上の手続き
愛西市	個人	淵高町東西野	個人住宅建築	東西野遺跡(遺物散布地/弥生・古墳 奈良)	H22.10.20	1797	H22.11.9	要保護法上の手続き
愛西市	株式会社日本技研代表取締役	鷹場町高山	専用住宅建築		H22.11.22	2060	H22.12.17	現状では所在せず
愛西市	個人	日置町本郷	分家住宅新築工事	日置八幡社遺跡(遺物散布地/中世・近世)	H22.12.16	2152	H22.12.28	要保護法上の手続き
美浜町	美浜町長	大字北方字十二谷 吉田流	総合公園散策路及び樹木の整備	吉田A 古窯群 吉田B 古窯群(窯業遺跡/中世)	H22.4.6	412	H22.5.26	要保護法上の手続き
美浜町	個人	大字奥田字石亀	家の建て替え	石亀遺跡(遺物散布地/弥生)	H22.4.20	413	H22.5.26	要保護法上の手続き
美浜町	シーキューブ株式会社	大字奥田字砂原	携帯電話用無線基地局設置	奥田砂原製塩遺跡(その他の生産遺跡/奈良・平安)	H22.8.5	1134	H22.8.17	要保護法上の手続き
美浜町	個人	大字奥田字石畑	個人住宅建築	奥田石畑製塩遺跡(その他の生産遺跡/古墳 奈良・平安・中世)	H22.10.23	1798	H22.11.9	要保護法上の手続き
美浜町	個人	大字布土字平井	専用住宅建築	平井遺跡(遺物散布地/古墳 奈良・平安・中世)	H23.2.16	2699	H23.3.14	要保護法上の手続き

教育委員会処理案件

市町村	照会者	照会地	事業内容等	遺跡の名称 (種類/時代)	照会日付	県文書番号		回答内容
						22 教生	日付	
名古屋市	財務施設課長	西区中小田井5-88	改築取壊		H22.3.24	202	H22.4.22	現状では所在せず
名古屋市	建設部長	守山区小幡中三丁目	県営住宅建替工事	牛牧遺跡(集落跡/ 縄文)	H22.5.20	631	H22.6.16	要保護法上の手続き
名古屋市	建設部長	天白区平針三丁目	県営住宅建替工事		H22.6.15	723	H22.6.28	現状では所在せず
名古屋市	愛知県公安委員会	南区南野2丁目26	大型道路標識の建替		H22.5.26	754	H22.7.1	現状では所在せず
名古屋市	愛知県公安委員会	南区南野2丁目272	大型道路標識の建替		H22.5.26	754	H22.7.1	現状では所在せず
名古屋市	愛知県公安委員会	南区鳴浜6丁目1	大型道路標識の建替		H22.5.26	754	H22.7.1	現状では所在せず
名古屋市	愛知県公安委員会	緑区市鹿山3丁目16	大型道路標識の建替		H22.5.26	754	H22.7.1	現状では所在せず
名古屋市	愛知県公安委員会	緑区ほら貝2丁目26	大型道路標識の建替		H22.5.26	754	H22.7.1	現状では所在せず
名古屋市	愛知県公安委員会	緑区ほら貝1丁目148	大型道路標識の建替		H22.5.26	754	H22.7.1	現状では所在せず
名古屋市	愛知県公安委員会	緑区鳴海町字細口27	大型道路標識の建替		H22.5.26	754	H22.7.1	現状では所在せず
名古屋市	愛知県公安委員会	緑区鳴子5丁目101	大型道路標識の建替		H22.5.26	754	H22.7.1	現状では所在せず
名古屋市	愛知県公安委員会	緑区鳴子4丁目29	大型道路標識の建替		H22.5.26	754	H22.7.1	現状では所在せず
名古屋市	愛知県公安委員会	緑区作の山182	大型道路標識の建替		H22.5.26	754	H22.7.1	現状では所在せず
名古屋市	愛知県公安委員会	緑区池上台3丁目108	大型道路標識の建替		H22.5.26	754	H22.7.1	現状では所在せず
名古屋市	愛知県公安委員会	緑区作の山183-1	大型道路標識の建替		H22.5.26	754	H22.7.1	現状では所在せず
名古屋市	愛知県公安委員会	緑区作の山183-1	大型道路標識の建替		H22.5.26	754	H22.7.1	現状では所在せず
名古屋市	愛知県公安委員会	西区八筋町275-1	大型道路標識の建替		H22.5.26	754	H22.7.1	現状では所在せず
名古屋市	愛知県公安委員会	天白区久方1丁目41	大型道路標識の建替		H22.5.26	754	H22.7.1	現状では所在せず
名古屋市	愛知県公安委員会	千種区揚羽町1丁目1-1	大型道路標識の建替		H22.7.29	1196	H22.8.30	現状では所在せず
名古屋市	愛知県公安委員会	東区新出来1丁目9-25	大型道路標識の建替		H22.7.29	1196	H22.8.30	現状では所在せず
名古屋市	愛知県公安委員会	瑞穂区妙音通1丁目32	大型道路標識の建替		H22.7.29	1196	H22.8.30	現状では所在せず
名古屋市	愛知県公安委員会	瑞穂区二野町10	大型道路標識の建替		H22.7.29	1196	H22.8.30	現状では所在せず
名古屋市	愛知県公安委員会	瑞穂区弥富通4丁目58	大型道路標識の建替		H22.7.29	1196	H22.8.30	現状では所在せず
名古屋市	愛知県公安委員会	瑞穂区弥富通3丁目33	大型道路標識の建替		H22.7.29	1196	H22.8.30	現状では所在せず
名古屋市	愛知県公安委員会	瑞穂区弥富通2丁目22	大型道路標識の建替		H22.7.29	1196	H22.8.30	現状では所在せず
名古屋市	愛知県公安委員会	瑞穂区弥富通5丁目58	大型道路標識の建替		H22.7.29	1196	H22.8.30	現状では所在せず
名古屋市	愛知県公安委員会	天白区原3丁目104	大型道路標識の建替		H22.7.29	1196	H22.8.30	現状では所在せず
名古屋市	愛知県公安委員会	天白区中砂町534	大型道路標識の建替		H22.7.29	1196	H22.8.30	現状では所在せず
名古屋市	愛知県公安委員会	港区小幡通2丁目259	大型道路標識の建替		H22.7.29	1196	H22.8.30	現状では所在せず
名古屋市	東海農政局長	昭林区白金3-11-16	庁舎等の解体工事		H22.10.12	1646	H22.10.21	現状では所在せず
名古屋市	愛知県公安委員会	中川区伏屋2丁目1707	大型道路標識の建替		H22.10.5	1996	H22.12.7	現状では所在せず

市町村	照会者	照会地	事業内容等	遺跡の名称 (種類/時代)	照会日付	県文書番号		回答内容
						22 教生	日付	
名古屋市	愛知県公安委員会	中川区伏屋2丁目 1708	大型道路標識の建替		H22.10.5	1996	H22.12.7	現状では所在せず
名古屋市	愛知県公安委員会	中川区中郷4丁目 171	大型道路標識の建替		H22.10.5	1996	H22.12.7	現状では所在せず
名古屋市	愛知県公安委員会	中川区中郷4丁目 172	大型道路標識の建替		H22.10.5	1996	H22.12.7	現状では所在せず
名古屋市	愛知県公安委員会	中川区一色町1丁目 904	大型道路標識の建替		H22.10.5	1996	H22.12.7	現状では所在せず
名古屋市	愛知県公安委員会	中川区西中島1丁目 1110	大型道路標識の建替		H22.10.5	1996	H22.12.7	現状では所在せず
名古屋市	愛知県公安委員会	中川区富田町大字戸田字橋金 4	大型道路標識の建替	戸田遺跡(富田荘関連遺跡)(貝塚・遺物散布地/平安・中世)	H22.10.5	1996	H22.12.7	要保護去上の手続き
名古屋市	愛知県公安委員会	中川区春田町3丁目 184	大型道路標識の建替		H22.10.5	1996	H22.12.7	現状では所在せず
名古屋市	愛知県公安委員会	東区東桜町2丁目 2-15	大型道路標識の建替		H22.10.5	1996	H22.12.7	現状では所在せず
名古屋市	愛知県公安委員会	瑞穂区岳見2丁目 23-2	大型道路標識の建替		H22.10.5	1996	H22.12.7	現状では所在せず
名古屋市	愛知県公安委員会	南区寺部通2丁目 20	大型道路標識の建替		H22.10.5	1996	H22.12.7	現状では所在せず
名古屋市	愛知県公安委員会	南区千竜通3丁目 10	大型道路標識の建替		H22.10.5	1996	H22.12.7	現状では所在せず
名古屋市	愛知県公安委員会	南区千竜通2丁目 10-2	大型道路標識の建替		H22.10.5	1996	H22.12.7	現状では所在せず
名古屋市	愛知県公安委員会	瑞穂区牧町 1-3	大型道路標識の建替	瑞穂遺跡(遺物散布地/弥生)	H22.10.5	1996	H22.12.7	要保護去上の手続き
名古屋市	愛知県公安委員会	中川区大当郎2丁目 1404	大型道路標識の建替		H22.10.5	1996	H22.12.7	現状では所在せず
名古屋市	愛知県警察本部長	中川区法華1丁目 41 番地	待機宿舍建設工事		H22.9.29	1997	H22.12.7	現状では所在せず
名古屋市	愛知県公安委員会	東区古出来1丁目 8	大型道路標識の建替		H23.1.11	2242	H23.1.24	現状では所在せず
名古屋市	愛知県公安委員会	東区古出来3丁目 5	大型道路標識の建替		H23.1.11	2242	H23.1.24	現状では所在せず
名古屋市	愛知県公安委員会	千種区千代が丘 1	大型道路標識の建替		H23.1.11	2242	H23.1.24	現状では所在せず
名古屋市	愛知県公安委員会	千種区京命2丁目 18-20	大型道路標識の建替		H23.1.11	2242	H23.1.24	現状では所在せず
名古屋市	愛知県公安委員会	中村区椿町 19-4	大型道路標識の建替		H23.1.11	2242	H23.1.24	現状では所在せず
名古屋市	東海農政局長	東区白壁2丁目 16 番 42 号	土地引渡し(所管換)		H23.1.12	2281	H23.1.25	現状では所在せず
一宮市	財務施設課長	秋原町串作字河田 1	耐震改修	二太子遺跡(遺物散布地/弥生)	H22.3.24	202	H22.4.22	要保護去上の手続き
一宮市	東海農政局長	花池二丁目 25 番 12	土地引渡し(所管換)		H22.5.26	448	H22.5.28	現状では所在せず
一宮市	愛知県公安委員会	城崎通5丁目 14	大型道路標識の建替		H22.7.29	1196	H22.8.30	現状では所在せず
一宮市	愛知県公安委員会	城崎通5丁目 14	大型道路標識の建替		H22.7.29	1196	H22.8.30	現状では所在せず
一宮市	愛知県公安委員会	大浜2丁目 7-27	大型道路標識の建替		H22.7.29	1196	H22.8.30	現状では所在せず
一宮市	愛知県公安委員会	大浜2丁目 7-28	大型道路標識の建替		H22.7.29	1196	H22.8.30	現状では所在せず
一宮市	愛知県公安委員会	秋原町富田方字茶原 123-3	大型道路標識の建替		H22.7.29	1196	H22.8.30	現状では所在せず
一宮市	愛知県公安委員会	島村字岩畑 161	大型道路標識の建替		H22.10.5	1996	H22.12.7	現状では所在せず
一宮市	愛知県公安委員会	黒田字松山東南の切 68-1	大型道路標識の建替		H22.10.5	1996	H22.12.7	現状では所在せず
一宮市	愛知県公安委員会	今伊勢馬寄字大聖 33	大型道路標識の建替		H22.10.5	1996	H22.12.7	現状では所在せず

市町村	照会者	照会地	事業内容等	遺跡の名称 (種類/時代)	照会日付	県文書番号		回答内容
						22 教生	日付	
一宮市	愛知県公安委員会	春明字南馬背 76	大型道路標識の建替		H22.10.5	1996	H22.12.7	現状では所在せず
瀬戸市	尾張建設事務所長	祖母懐町地内			H22.4.13	191	H22.4.20	要保護法上の手続き
瀬戸市	尾張建設事務所長	祖母懐町地内			H22.4.13	367	H22.5.17	現状では所在せず
瀬戸市	愛知県公安委員会	北脇町 244-3	大型道路標識の建替		H22.7.29	1196	H22.8.30	現状では所在せず
瀬戸市	愛知県公安委員会	東横山町 61	大型道路標識の建替		H22.7.29	1196	H22.8.30	現状では所在せず
瀬戸市	愛知県公安委員会	孫田町 63	大型道路標識の建替		H22.7.29	1196	H22.8.30	現状では所在せず
瀬戸市	愛知県警察本部長	原山町1番地2	待機宿舍建設工事		H22.9.29	1997	H22.12.7	現状では所在せず
春日井市	財務施設課長	大泉寺町 1059-1	耐震改修		H22.3.24	202	H22.4.22	現状では所在せず
春日井市	財務施設課長	神屋町 713-8	耐震改修		H22.3.24	202	H22.4.22	現状では所在せず
春日井市	愛知県公安委員会	勝川町 4丁目 3345	大型道路標識の建替	勝川遺跡(集落跡/弥生~江戸)	H22.5.11	432	H22.6.3	要保護法上の手続き
春日井市	尾張農林水産事務所長	東神明町地内	本数調整伐、歩道等の整備等		H22.4.28	454	H22.6.3	要協議
春日井市	愛知県警察本部長	宮町三丁目 8-1	交番建設工事		H22.9.29	1997	H22.12.7	現状では所在せず
犬山市	一宮建設事務所長	犬山市	道路改良工事		H22.10.18	1778	H22.11.8	試掘調査
犬山市	愛知県公安委員会	大字羽黒新田字椿東 1-1	大型道路標識の建替		H22.10.5	1996	H22.12.7	現状では所在せず
江南市	財務施設課長	古知野町高瀬1	耐震改修		H22.3.24	202	H22.4.22	現状では所在せず
江南市	愛知県公安委員会	前飛保藤前 333	大型道路標識の建替		H22.10.5	1996	H22.12.7	現状では所在せず
江南市	愛知県公安委員会	古知野広見 24	大型道路標識の建替		H22.10.5	1996	H22.12.7	現状では所在せず
江南市	愛知県公安委員会	前飛保藤町 231	大型道路標識の建替		H22.10.5	1996	H22.12.7	現状では所在せず
江南市	愛知県公安委員会	河野町小脇 13	大型道路標識の建替		H22.10.5	1996	H22.12.7	現状では所在せず
江南市	愛知県公安委員会	藤ヶ丘3丁目 1-3	大型道路標識の建替		H22.10.5	1996	H22.12.7	現状では所在せず
江南市	愛知県公安委員会	藤ヶ丘3丁目 1-1	大型道路標識の建替		H22.10.5	1996	H22.12.7	現状では所在せず
江南市	愛知県警察本部長	古知野町朝日 162 番地	交番建設工事		H22.9.29	1997	H22.12.7	現状では所在せず
小牧市	愛知県公安委員会	中央 5 丁目 358	大型道路標識の建替		H22.5.11	432	H22.6.3	現状では所在せず
小牧市	尾張農林水産事務所長	岩崎町地内	本数調整伐、歩道等の整備等		H22.4.28	455	H22.6.3	現状では所在せず
小牧市	愛知県公安委員会	高根2丁目 713	大型道路標識の建替		H23.1.11	2242	H23.1.24	現状では所在せず
稲沢市	一宮建設事務所長	平和町西光坊地内	街路事業		H22.10.6	1647	H22.10.21	現状では所在せず
稲沢市	一宮建設事務所長	稲沢市	道路改良工事		H22.9.28	1725	H22.10.28	試掘調査
尾張旭市	中部経済産業局会計課	新居町下切戸	用地売却		H23.3.24	2582	H23.3.29	現状では所在せず
岩倉市	愛知県公安委員会	稲荷町半田 645	大型道路標識の建替		H22.10.5	1996	H22.12.7	現状では所在せず
豊明市	愛知県公安委員会	三崎町井ノ花 52-1	大型道路標識の建替		H22.5.11	432	H22.6.3	現状では所在せず
豊明市	愛知県公安委員会	栄町館 21-3	大型道路標識の建替		H23.1.11	2242	H23.1.24	現状では所在せず
日進市	愛知県公安委員会	岩崎町西ノ平 45-1	大型道路標識の建替		H23.1.11	2242	H23.1.24	現状では所在せず

市町村	照会者	照会地	事業内容等	遺跡の名称 (種類/時代)	照会日付	県文書番号		回答内容
						22 教生	日付	
北名古屋 市	愛知県公安委員会	熊ノ庄細長 125	大型道路標識の建 替		H22.5.11	432	H22.6.3	現状では所在せず
長久手町	財務施設課長	岩作字高山 38	耐震改修		H22.3.24	202	H22.4.22	現状では所在せず
津島市	財務施設課長	宮川町 3-80	耐震改修		H22.3.24	202	H22.4.22	現状では所在せず
津島市	建設部長	愛宕町 7 丁目	県営住宅建替工事		H22.5.20	630	H22.6.16	現状では所在せず
愛西市	財務施設課長	西川端町中東山 37	老朽改修	東西理窟遺跡(遺物散 布地/弥生~奈良)	H22.3.24	202	H22.4.22	要保護去上の手続き
あま市	愛知県警察本部長	甚目寺五位田 125 周辺	交番建設工事		H22.9.29	1997	H22.12.7	現状では所在せず
あま市	愛知県公安委員会	金岩宮廓 21	大型道路標識の建 替		H23.1.11	2242	H23.1.24	現状では所在せず
大治町	愛知県公安委員会	大字西條字土井ノ池 125	大型道路標識の建 替	深田城(城館跡/中 世)	H22.5.11	432	H22.6.3	要保護去上の手続き
半田市	財務施設課長	出口町 1-30	耐震改修		H22.3.24	202	H22.4.22	現状では所在せず
半田市	財務施設課長	白山町 2-30	耐震改修		H22.3.24	202	H22.4.22	現状では所在せず
半田市	財務施設課長	柊町 3-1	耐震改修		H22.3.24	202	H22.4.22	現状では所在せず
半田市	財務施設課長	出口町 1-8-1	耐震改修		H22.3.24	202	H22.4.22	現状では所在せず
半田市	愛知県公安委員会	岩滑東町 5 丁目 80	大型道路標識の建 替		H22.7.29	1196	H22.8.30	現状では所在せず
半田市	愛知県公安委員会	東洋町 2 丁目 26	大型道路標識の建 替		H22.10.5	1996	H22.12.7	現状では所在せず
半田市	愛知県公安委員会	住吉町 3 丁目 133-2	大型道路標識の建 替		H23.1.11	2242	H23.1.24	現状では所在せず
常滑市	愛知県公安委員会	千代ヶ丘 4 丁目 115	大型道路標識の建 替		H22.5.26	754	H22.7.1	現状では所在せず
常滑市	愛知県公安委員会	保示 2 丁目 119	大型道路標識の建 替		H22.5.26	754	H22.7.1	現状では所在せず
東海市	愛知県公安委員会	富貴島伏見 2 丁目 14	大型道路標識の建 替		H22.5.26	754	H22.7.1	現状では所在せず
東海市	愛知県公安委員会	大田町上兵田 185-2	大型道路標識の建 替		H22.5.26	754	H22.7.1	現状では所在せず
東海市	愛知県公安委員会	高橋須賀町広脇 1	大型道路標識の建 替		H22.5.26	754	H22.7.1	現状では所在せず
東海市	愛知県公安委員会	名和町寝覚 202	大型道路標識の建 替		H22.5.26	754	H22.7.1	現状では所在せず
東海市	愛知県公安委員会	名和町寝覚 202	大型道路標識の建 替		H22.5.26	754	H22.7.1	現状では所在せず
東海市	愛知県公安委員会	名和町石谷 50	大型道路標識の建 替		H22.5.26	754	H22.7.1	現状では所在せず
東海市	愛知県公安委員会	富木島町山中 80-1	大型道路標識の建 替		H22.7.29	1196	H22.8.30	現状では所在せず
東海市	愛知県公安委員会	富木島町道才 106-11	大型道路標識の建 替		H22.7.29	1196	H22.8.30	現状では所在せず
東海市	愛知県公安委員会	高橋須賀町 1 丁目 2	大型道路標識の建 替		H22.10.5	1996	H22.12.7	現状では所在せず
東海市	愛知県警察本部長	富貴ノ台初崎 5-5	交番建設工事		H22.9.29	1997	H22.12.7	現状では所在せず
大府市	財務施設課長	森岡町尾坂田 1-11	耐震改修		H22.3.24	202	H22.4.22	現状では所在せず
大府市	愛知県公安委員会	吉田町 1 丁目 138	大型道路標識の建 替		H22.5.26	754	H22.7.1	現状では所在せず
大府市	愛知県公安委員会	中央町 3 丁目 81	大型道路標識の建 替		H22.5.26	754	H22.7.1	現状では所在せず
大府市	愛知県公安委員会	中央町 5 丁目 119	大型道路標識の建 替		H22.5.26	754	H22.7.1	現状では所在せず
知多市	愛知県公安委員会	にしの台 1 丁目 2602	大型道路標識の建 替		H22.5.26	754	H22.7.1	現状では所在せず

市町村	照会者	照会地	事業内容等	遺跡の名称 (種類/時代)	照会日付	県文書番号		回答内容
						22 教生	日付	
知多市	愛知県公安委員会	にしの台 1 丁目 2602	大型道路標識の建替		H22.5.26	754	H22.7.1	現状では所在せず
知多市	愛知県公安委員会	新広見 63	大型道路標識の建替		H22.5.26	754	H22.7.1	現状では所在せず
知多市	愛知県公安委員会	緑町 12	大型道路標識の建替		H22.5.26	754	H22.7.1	現状では所在せず
知多市	愛知県公安委員会	新知永井 65	大型道路標識の建替		H22.5.26	754	H22.7.1	現状では所在せず
知多市	愛知県公安委員会	広見 3 丁目 1	大型道路標識の建替		H22.5.26	754	H22.7.1	現状では所在せず
知多市	愛知県公安委員会	西町亀池 34	大型道路標識の建替		H22.5.26	754	H22.7.1	現状では所在せず
阿久比町	愛知県公安委員会	大字白沢字上蔵 40-1	大型道路標識の建替		H23.1.11	2242	H23.1.24	現状では所在せず
東浦町	財務施設課長	大字生路字富士塚 20	耐震改修、環境整備		H22.3.24	202	H22.4.22	現状では所在せず
東浦町	建設部長	大字石浜字三本松	県営住宅建替工事		H22.6.16	724	H22.6.28	現状では所在せず
南知多町	愛知県警察本部長	大字日間賀島字浪太 74-4、72-4	交番建設工事		H22.9.29	1997	H22.12.7	現状では所在せず
岡崎市	財務施設課長	西知麻町字御用田 1-23	老朽改修、耐震改修	御用田遺跡(集落跡/弥生)	H22.3.24	202	H22.4.22	要保護法上の手続き
岡崎市	財務施設課長	竜美西 1-11-5	耐震改修		H22.3.24	202	H22.4.22	現状では所在せず
岡崎市	愛知県公安委員会	鴨田町 5-1	大型道路標識の建替		H22.5.11	432	H22.6.3	現状では所在せず
岡崎市	愛知県公安委員会	中島町字上町 26-1	大型道路標識の建替	広田川河床遺跡B (遺物散布地/古墳~中世)	H22.5.11	432	H22.6.3	要保護法上の手続き
岡崎市	愛知県公安委員会	鴨田南町 5-1	大型道路標識の建替		H22.5.26	754	H22.7.1	現状では所在せず
岡崎市	愛知県公安委員会	鴨田南町 1-1	大型道路標識の建替		H22.5.26	754	H22.7.1	現状では所在せず
岡崎市	愛知県公安委員会	上和田町字さじ 2	大型道路標識の建替		H22.5.26	754	H22.7.1	現状では所在せず
岡崎市	愛知県公安委員会	竜美台 1 丁目 8-10	大型道路標識の建替		H22.5.26	754	H22.7.1	現状では所在せず
岡崎市	愛知県公安委員会	竜美台 1 丁目 8-10	大型道路標識の建替		H22.5.26	754	H22.7.1	現状では所在せず
岡崎市	愛知県公安委員会	若宮町 3 丁目 3-1	大型道路標識の建替		H22.7.29	1196	H22.8.30	現状では所在せず
岡崎市	愛知県公安委員会	大西 3 丁目 4-2	大型道路標識の建替		H22.7.29	1196	H22.8.30	現状では所在せず
岡崎市	農林水産部畜産課長	丸山町アラ田 1-1	口蹄疫防疫演習		H22.11.19	2102	H22.12.17	現状では所在せず
岡崎市	愛知県公安委員会	大樹寺 1 丁目 12-8	大型道路標識の建替		H23.1.11	2242	H23.1.24	現状では所在せず
岡崎市	愛知県公安委員会	鴨田南町 2-3	大型道路標識の建替		H23.1.11	2242	H23.1.24	現状では所在せず
碧南市	愛知県公安委員会	笹山町 6 丁目 65	大型道路標識の建替		H23.1.11	2242	H23.1.24	現状では所在せず
刈谷市	財務施設課長	矢場町 2-210	耐震改修		H22.3.24	202	H22.4.22	現状では所在せず
刈谷市	愛知県公安委員会	場割 2 丁目 3-5	大型道路標識の建替		H22.5.26	754	H22.7.1	現状では所在せず
刈谷市	愛知県公安委員会	西郷町石根 85-2	大型道路標識の建替		H22.5.26	754	H22.7.1	現状では所在せず
刈谷市	愛知県警察本部長	今川町一丁目 1017	交番建設工事		H22.9.29	1997	H22.12.7	現状では所在せず
安城市	財務施設課長	池浦町茶筌木 1	耐震改修		H22.3.24	202	H22.4.22	現状では所在せず
安城市	財務施設課長	桜井町伝左 20	耐震改修		H22.3.24	202	H22.4.22	現状では所在せず
安城市	愛知県公安委員会	桜井町稲荷西 38	大型道路標識の建替		H22.5.11	432	H22.6.3	現状では所在せず

市町村	照会者	照会地	事業内容等	遺跡の名称 (種類/時代)	照会日付	県文書番号		回答内容
						22 教生	日付	
安城市	知立建設事務所	新田町吉池地内始め	道路	丸間谷遺跡(遺物散布地/弥生)	H22.5.18	667	H22.6.28	要保護去上の手続き
安城市	知立建設事務所	桜井町地内	暫定遊水地設置工事	宮下遺跡(遺物散布地/古墳~平安) 宮下南遺跡(遺物散布地/弥生)	H22.5.14	668	H22.6.28	要保護去上の手続き
安城市	愛知県公安委員会	桜井町132	大型道路標識の建替		H22.5.26	754	H22.7.1	現状では所在せず
安城市	愛知県公安委員会	緑町1丁目3-4	大型道路標識の建替		H22.5.26	754	H22.7.1	現状では所在せず
安城市	愛知県公安委員会	高柳町蛭田109-1	大型道路標識の建替		H22.5.26	754	H22.7.1	現状では所在せず
安城市	愛知県公安委員会	緑町1丁目30	大型道路標識の建替		H22.5.26	754	H22.7.1	現状では所在せず
安城市	愛知県公安委員会	二本木町長根52-3	大型道路標識の建替		H22.5.26	754	H22.7.1	現状では所在せず
安城市	愛知県公安委員会	和泉町北大木4-21	大型道路標識の建替		H22.10.5	1996	H22.12.7	現状では所在せず
安城市	企業庁長	小川町地内	鹿乗川水管橋下部改良工事	五反田遺跡(遺物散布地/古墳) 加美遺跡(集落跡/縄文・古墳・奈良・平安・中世)	H22.11.15	1999	H22.12.7	要保護去上の手続き
西尾市	愛知県公安委員会	上町中道79	大型道路標識の建替		H22.5.11	432	H22.6.3	現状では所在せず
高浜市	財務施設課長	本郷町1-6-1	耐震改修		H22.3.24	202	H22.4.22	現状では所在せず
吉良町	財務施設課長	大字白浜新田字南切1-4	環境整備		H22.3.24	202	H22.4.22	現状では所在せず
吉良町	愛知県公安委員会	大字吉田字天笠柱117-1	大型道路標識の建替		H23.1.11	2242	H23.1.24	現状では所在せず
豊田市	豊田加茂農林水産事務所長	坂上町向下一	土留工		H22.4.2	86	H22.4.8	現状では所在せず
豊田市	豊田加茂農林水産事務所長	坂上町宮ノ脇	土留工		H22.4.2	86	H22.4.8	現状では所在せず
豊田市	豊田加茂農林水産事務所長	西広瀬町西前	柵工	広瀬城跡(西広瀬城)(城跡/中世)	H22.4.2	86	H22.4.8	要保護去上の手続き
豊田市	豊田加茂農林水産事務所長	小森町大峰	土留工		H22.4.2	86	H22.4.8	現状では所在せず
豊田市	豊田加茂農林水産事務所長	岩倉町山ノ田	土留工		H22.4.2	86	H22.4.8	現状では所在せず
豊田市	豊田加茂農林水産事務所長	築平町坂	治山ダム		H22.4.2	86	H22.4.8	現状では所在せず
豊田市	豊田加茂農林水産事務所長	岩下町他	土留工		H22.4.2	86	H22.4.8	現状では所在せず
豊田市	豊田加茂農林水産事務所長	川下町立縛手	伏工		H22.4.2	86	H22.4.8	現状では所在せず
豊田市	豊田加茂農林水産事務所長	大平町下大屋敷	土留工		H22.4.2	86	H22.4.8	現状では所在せず
豊田市	豊田加茂農林水産事務所長	小原田代町下椿	土留工		H22.4.2	86	H22.4.8	現状では所在せず
豊田市	豊田加茂農林水産事務所長	西細田町神明前	土留工		H22.4.2	86	H22.4.8	現状では所在せず
豊田市	豊田加茂農林水産事務所長	樽俣町入	土留工		H22.4.2	86	H22.4.8	現状では所在せず
豊田市	豊田加茂農林水産事務所長	北篠平町七ヶ山	流路工		H22.4.2	86	H22.4.8	現状では所在せず
豊田市	豊田加茂農林水産事務所長	北篠平町山ノ神下	土留工		H22.4.2	86	H22.4.8	現状では所在せず
豊田市	豊田加茂農林水産事務所長	北篠平町向	土留工		H22.4.2	86	H22.4.8	現状では所在せず
豊田市	豊田加茂農林水産事務所長	川面町土平 他	固定工、落石防護工		H22.4.2	86	H22.4.8	現状では所在せず
豊田市	豊田加茂農林水産事務所長	明川町ヤマトシ	治山ダム、土留工		H22.4.2	86	H22.4.8	現状では所在せず

市町村	照会者	照会地	事業内容等	遺跡の名称 (種類/時代)	照会日付	県文書番号		回答内容
						22 教生	日付	
豊田市	豊田加茂農林水産事務所長	東渡合町日向東	固定工		H22.4.2	86	H22.4.8	現状では所在せず
豊田市	豊田加茂農林水産事務所長	東渡合町日向東	法枠工		H22.4.2	86	H22.4.8	現状では所在せず
豊田市	豊田加茂農林水産事務所長	足助町井ノ上	固定工		H22.4.2	86	H22.4.8	現状では所在せず
豊田市	豊田加茂農林水産事務所長	桑田和町宮ノ庭	土留工		H22.4.2	86	H22.4.8	現状では所在せず
豊田市	豊田加茂農林水産事務所長	川面町奥山	治山ダム		H22.4.2	86	H22.4.8	現状では所在せず
豊田市	豊田加茂農林水産事務所長	平折町ハマイバ	土留工		H22.4.2	86	H22.4.8	現状では所在せず
豊田市	豊田加茂農林水産事務所長	籠林町三斗蒔	土留工		H22.4.2	86	H22.4.8	現状では所在せず
豊田市	豊田加茂農林水産事務所長	月原町惣作	吹付工		H22.4.2	86	H22.4.8	現状では所在せず
豊田市	豊田加茂農林水産事務所長	大蔵連町尾越洞	土留工		H22.4.2	86	H22.4.8	現状では所在せず
豊田市	豊田加茂農林水産事務所長	四ツ松町藤場	土留工		H22.4.2	86	H22.4.8	現状では所在せず
豊田市	豊田加茂農林水産事務所長	岩谷町大明	土留工		H22.4.2	86	H22.4.8	現状では所在せず
豊田市	豊田加茂農林水産事務所長	御蔵町栗下シ	土留工		H22.4.2	86	H22.4.8	現状では所在せず
豊田市	豊田加茂農林水産事務所長	五反田町栃平	土留工		H22.4.2	86	H22.4.8	現状では所在せず
豊田市	豊田加茂農林水産事務所長	足助白山町川造	土留工		H22.4.2	86	H22.4.8	現状では所在せず
豊田市	豊田加茂農林水産事務所長	菅生町菅生	土留工		H22.4.2	86	H22.4.8	現状では所在せず
豊田市	豊田加茂農林水産事務所長	花澤町砂場下	土留工		H22.4.2	86	H22.4.8	現状では所在せず
豊田市	豊田加茂農林水産事務所長	下山田代町入北切	土留工		H22.4.2	86	H22.4.8	現状では所在せず
豊田市	豊田加茂農林水産事務所長	田平瀬町ウシロ	土留工		H22.4.2	86	H22.4.8	現状では所在せず
豊田市	豊田加茂農林水産事務所長	野原町宮下	土留工		H22.4.2	86	H22.4.8	現状では所在せず
豊田市	豊田加茂農林水産事務所長	野原町中野	土留工		H22.4.2	86	H22.4.8	現状では所在せず
豊田市	豊田加茂農林水産事務所長	野原町岡	土留工		H22.4.2	86	H22.4.8	現状では所在せず
豊田市	豊田加茂農林水産事務所長	時瀬町城山 他	治山ダム		H22.4.2	86	H22.4.8	現状では所在せず
豊田市	豊田加茂農林水産事務所長	押井町宮之前	土留工		H22.4.2	86	H22.4.8	現状では所在せず
豊田市	豊田加茂農林水産事務所長	杉本町七コヤブ	土留工		H22.4.2	86	H22.4.8	現状では所在せず
豊田市	豊田加茂農林水産事務所長	明鏡町宮 他	土留工		H22.4.2	86	H22.4.8	現状では所在せず
豊田市	豊田加茂農林水産事務所長	榊原町笹羅田	土留工		H22.4.2	86	H22.4.8	現状では所在せず
豊田市	豊田加茂農林水産事務所長	稲武町横川入	治山ダム、土留工		H22.4.2	86	H22.4.8	現状では所在せず
豊田市	豊田加茂農林水産事務所長	川手町シバクゴ	治山ダム、土留工		H22.4.2	86	H22.4.8	現状では所在せず
豊田市	豊田加茂農林水産事務所長	桑原町山形	土留工		H22.4.2	86	H22.4.8	現状では所在せず
豊田市	豊田加茂農林水産事務所長	黒田町古屋貝戸	土留工		H22.4.2	86	H22.4.8	現状では所在せず
豊田市	豊田加茂農林水産事務所長	稲武町ナメ入	治山ダム		H22.4.2	86	H22.4.8	現状では所在せず
豊田市	豊田加茂農林水産事務所長	大野瀬町タカウセ	治山ダム		H22.4.2	86	H22.4.8	現状では所在せず

市町村	照会者	照会地	事業内容等	遺跡の名称 (種類/時代)	照会日付	県文書番号		回答内容
						22 教生	日付	
豊田市	豊田加茂農林水産事務所長	大野瀬町イチノセ	治山ダム		H22.4.2	86	H22.4.8	現状では所在せず
豊田市	豊田加茂農林水産事務所長	大野瀬町ミスリ山	治山ダム		H22.4.2	86	H22.4.8	現状では所在せず
豊田市	豊田加茂農林水産事務所長	稲武町寺下	治山ダム		H22.4.2	86	H22.4.8	現状では所在せず
豊田市	豊田加茂農林水産事務所長	黒田町小山津波洞 他	吹付工		H22.4.2	86	H22.4.8	現状では所在せず
豊田市	豊田加茂農林水産事務所長	御所貝津町青佐	土留工		H22.4.2	86	H22.4.8	現状では所在せず
豊田市	豊田加茂農林水産事務所長	桑原町上鎌井	落石防護工		H22.4.2	86	H22.4.8	現状では所在せず
豊田市	豊田加茂建設事務所長	元城町地内	自転車歩行者道路設置工事	拳母城(桜城)(城館跡/江戸)	H22.3.29	189	H22.4.20	要保護法上の手続き
豊田市	財務施設課長	小坂町 14-65	耐震改修		H22.3.24	202	H22.4.22	現状では所在せず
豊田市	豊田加茂建設事務所長	桑原町地内	土工、砂防堰堤工、溪流保全工		H22.4.13	293	H22.5.7	現状では所在せず
豊田市	豊田加茂建設事務所長	足助町岩崎地内	落石防護柵工、法面工		H22.4.19	294	H22.5.7	東工区:現状では所在せず 西工区:要保護法上の手続き
豊田市	愛知県公安委員会	永覚町3丁目103	大型道路標識の建替		H22.5.11	432	H22.6.3	現状では所在せず
豊田市	豊田加茂建設事務所長	御所貝津町地内	通常砂防工事		H22.4.13	835	H22.7.9	現状では所在せず
豊田市	豊田加茂建設事務所長	東大島町地内	通常砂防工事		H22.4.13	835	H22.7.9	現状では所在せず
豊田市	豊田加茂建設事務所長	大蔵町地内	通常砂防工事	大蔵城(城館跡/中世)	H22.4.13	835	H22.7.9	試掘調査が必要
豊田市	豊田加茂建設事務所長	田津原町地内	通常砂防工事		H22.4.13	835	H22.7.9	現状では所在せず
豊田市	豊田加茂建設事務所長	藤岡飯野町池下	自転車歩行者道設置工事		H22.7.15	1302	H22.9.15	現状では所在せず
豊田市	豊田加茂建設事務所長	本新町地内	交差点改良工事		H22.7.21	1303	H22.9.15	現状では所在せず
豊田市	豊田加茂建設事務所長	折平町地内	歩道設置工事		H22.7.22	1304	H22.9.15	現状では所在せず
豊田市	豊田加茂建設事務所長	川見町柿ヶ入地内始め	歩道設置工事		H22.7.21	1305	H22.9.15	現状では所在せず
豊田市	豊田加茂建設事務所長	北篠平町七ヶ山地内始め	歩道設置工事		H22.7.21	1306	H22.9.15	現状では所在せず
豊田市	愛知県公安委員会	美里2丁目13	大型道路標識の建替		H22.10.5	1996	H22.12.7	現状では所在せず
豊田市	愛知県公安委員会	保見ヶ丘5丁目1	大型道路標識の建替		H22.10.5	1996	H22.12.7	現状では所在せず
豊田市	愛知県公安委員会	保見ヶ丘5丁目1	大型道路標識の建替		H22.10.5	1996	H22.12.7	現状では所在せず
豊田市	愛知県公安委員会	五ヶ丘3丁目6-1	大型道路標識の建替		H22.10.5	1996	H22.12.7	現状では所在せず
豊田市	愛知県公安委員会	大林町12丁目2-3	大型道路標識の建替		H22.10.5	1996	H22.12.7	現状では所在せず
豊田市	豊田加茂建設事務所長	足助町地内	急傾斜崩壊対策工事		H22.10.18	2000	H22.12.7	現状では所在せず
豊田市	豊田加茂建設事務所長	足助町地内	砂防工事		H22.10.18	2000	H22.12.7	現状では所在せず
設楽町	地域振興部長	清崎字岩井地内	ダム建設に伴う水没移転者のための移転代替地		H22.4.26	402	H22.5.19	試掘調査
設楽町	新城設楽建設事務所長	清崎地内	登坂車線設置工事	手籠遺跡(遺物散布地/縄文、中世) 五道遺跡(遺物散布地/中世)	H22.5.21	666	H22.6.28	要保護法上の手続き

市町村	照会者	照会地	事業内容等	遺跡の名称 (種類/時代)	照会日付	県文書番号		回答内容
						22 教生	日付	
設楽町	新城建設建設事務所 所長	川向地内	道路改築工事	ヨシノ口(北)遺跡(遺物散布地/縄文、弥生) ヨシノ口(南)遺跡(遺物散布地/古墳~室町) 市場口遺跡(遺物散布地/旧石器) 西長沢遺跡	H22.5.21	702	H22.6.28	要保護法上の手続き
設楽町	新城建設建設事務所 所長	清崎地内	道路改築工事	五道遺跡(遺物散布地/中世)	H22.5.21	716	H22.6.29	要保護法上の手続き
新城市	愛知県県有林事務所	門谷字鳳来寺7-5	作業道の開設		H22.7.14	1018	H22.8.3	現状では所在せず
新城市	新城建設建設事務所	海老地内	主要地方道鳳来東栄線	海老村古屋敷(城館跡/中世)	H22.11.9	2076	H22.12.14	要保護法上の手続き
豊橋市	財務施設課長	草間町官有地	耐震改修		H22.3.24	202	H22.4.22	現状では所在せず
豊橋市	財務施設課長	南大清水町字元町450	耐震改修		H22.3.24	202	H22.4.22	現状では所在せず
豊橋市	財務施設課長	富本町	耐震改修		H22.3.24	202	H22.4.22	現状では所在せず
豊橋市	東三河農林水産事務所 所長	嵩山町上角庵地内	土留工施行		H22.8.17	1210	H22.9.7	現状では所在せず
豊橋市	愛知県公安委員会	東小鷹野3丁目14-11	大型道路標識の建替		H22.10.5	1996	H22.12.7	現状では所在せず
豊橋市	愛知県公安委員会	西岩田2丁目1-20	大型道路標識の建替		H22.10.5	1996	H22.12.7	現状では所在せず
豊橋市	愛知県公安委員会	三ノ輪町2丁目1-20	大型道路標識の建替		H22.10.5	1996	H22.12.7	現状では所在せず
豊橋市	愛知県公安委員会	西岩田4丁目12-9	大型道路標識の建替		H22.10.5	1996	H22.12.7	現状では所在せず
豊橋市	東三河農林水産事務所 所長	石巻小野田町・石巻平野町地内	里山林再生整備事業	茶臼山1号墳(古墳/古墳)、茶臼山2号墳(古墳/古墳)、北長尾1号墳(古墳/古墳)、北長尾2号墳(古墳/古墳)、北長尾4号墳(古墳/古墳)、滝の平C1号墳(古墳/古墳)、滝の平C2号墳(古墳/古墳)、滝の平C3号墳(古墳/古墳)	H22.11.16	2020	H22.12.13	要保護法上の手続き
豊橋市	愛知県公安委員会	東森岡2丁目6-6	大型道路標識の建替		H23.1.11	2242	H23.1.24	現状では所在せず
豊川市	愛知県公安委員会	豊津町神ノ木2-3	大型道路標識の建替		H22.5.11	432	H22.6.3	現状では所在せず
豊川市	愛知県公安委員会	小坂井町北浦22	大型道路標識の建替		H22.5.11	432	H22.6.3	現状では所在せず
豊川市	愛知県公安委員会	中条町広口18	大型道路標識の建替		H22.5.26	754	H22.7.1	現状では所在せず
豊川市	愛知県公安委員会	中条町広口19	大型道路標識の建替		H22.5.26	754	H22.7.1	現状では所在せず
豊川市	東三河建設事務所 所長	為当町地内	一般県道金野豊川線		H22.7.30	1208	H22.9.7	現状では所在せず
豊川市	東三河建設事務所 所長	御津町金野地内	一般県道豊川蒲郡線		H22.7.30	1209	H22.9.7	現状では所在せず
豊川市	愛知県公安委員会	本野ヶ原4丁目117	大型道路標識の建替		H22.10.5	1996	H22.12.7	現状では所在せず

市町村	照会者	照会地	事業内容等	遺跡の名称 (種類/時代)	照会日付	県文書番号		回答内容
						22 教生	日付	
豊川市・蒲 都市	国土交通省中部地方 整備局名古屋四国道事務 所長	為当町～蒲都市清田町	23号蒲郡バイパス	山田1号墳(古墳/古墳)、山田2号墳(古墳/古墳)、山田3号墳(古墳/古墳)、上野山古墳(古墳/古墳)、石堂野遺跡(集落跡/弥生・古墳・奈良・平安・中世)、高城遺跡(集落跡/古墳)、石堂野B遺跡(集落跡/弥生・古墳・平安・中世・近世)、竹本城跡(城跡/中世)、為当奈里遺跡(奈里跡/平安・中世)、勤学庵寺(寺院跡/奈良・平安) 弥勒寺跡 穴観音古墳 船山古墳	H22.8.9	2115	H22.12.21	要保護法上の手続き
田原市	財務施設課長	田原町池/原1	耐震改修		H22.3.24	202	H22.4.22	現状では所在せず

(3)発掘調査の届出・通知

92条による届出

市町村名	遺跡の名称	所在地	届出者	届出日付	調査の目的	調査種別	調査面積	調査期間	県文書番号	
									22 教生	通知日付
名古屋市	正木町遺跡	中区正木二丁目	ナカシャクリエイテブ(株)代表取締役社長	H22.5.17	集合住宅	本発掘	165	H22.6.17 ~ H22.7.23	532	H22.6.9
名古屋市	東山61号窯、東山39号窯	千種区園山町3丁目(名古屋大学構内)	名古屋大学大学院文学研究科考古学研究室	H22.7.30	学術研究	確認	10	H22.9.13 ~ H22.9.30	1100	H22.8.12
名古屋市	朝日遺跡	西区浮野町、中沼町	(株)島田組中部営業所所長	H22.8.10	集合住宅	本発掘	2110	H22.9.13 ~ H23.3.31	1101	H22.8.12
名古屋市	伊勢山中学校遺跡	中区正木三丁目	ナカシャクリエイテブ(株)代表取締役社長	H22.9.14	集合住宅	本発掘	290	H22.10.14 ~ H22.11.30	1421	H22.9.24
名古屋市	御器所西城	昭和区御器所二丁目	ナカシャクリエイテブ(株)代表取締役社長	H22.10.15	その他建物	本発掘	590	H22.11.16 ~ H22.12.28	1657	H22.10.20
名古屋市	朝日遺跡	西区中沼町付近	(株)イビソク名古屋支店支店長	H22.12.1	下水道	本発掘	73	H23.1.4 ~ H23.3.14	2059	H22.12.17
名古屋市	名古屋城三の丸遺跡	中区三の丸四丁目	(株)イビソク名古屋支店支店長	H23.1.19	集合住宅	本発掘	710	H23.2.20 ~ H23.4.22	2279	H23.1.24
名古屋市	瑞穂遺跡	瑞穂区豊岡通2丁目	ナカシャクリエイテブ(株)代表取締役社長	H23.2.25	宅地造成	本発掘	1250	H23.3.28 ~ H23.7.31	2636	H23.3.7
名古屋市	朝日遺跡	西区中沼町	(株)二友組代表取締役	H23.3.11	集合住宅	本発掘	1904.5	H23.4.11 ~ H23.9.30	2860	H23.3.29
一宮市	伝法寺野田遺跡	丹陽町伝法寺	(公)愛知県教育・スポーツ振興財団理事長	H22.8.24	その他開発	本発掘	1200	H22.10.1 ~ H22.12.31	1236	H22.9.7
稲沢市	鎌倉街道周辺遺跡	下津宮西町・下津本郷町	(財)愛知県教育・スポーツ振興財団理事長	H22.3.30	道路	本発掘	8000	H22.5.1 ~ H23.2.28	196	H22.4.21
稲沢市	鎌倉街道周辺遺跡	下津本郷町・下津宮西町	(公)愛知県教育・スポーツ振興財団理事長	H23.3.16	道路	本発掘	830	H23.4.18 ~ H23.6.30	2792	H23.3.29
日進市	岩崎城跡	岩崎町市場	(財)瀬戸市文化振興財団理事長	H22.4.20	宅地造成	本発掘	300	H22.5.20 ~ H22.6.25	279	H22.5.6
日進市	NN-G-48号窯跡	赤池町箕ノ手	(財)瀬戸市文化振興財団理事長	H22.9.16	区画整理	本発掘	750	H22.10.18 ~ H23.2.18	1490	H22.10.1
日進市	NN-G-48号窯跡	赤池町箕ノ手	(財)瀬戸市文化振興財団理事長	H22.6.22	区画整理	確認	30	H22.7.22 ~ H22.8.5	748	H22.7.1
清須市	清洲城下町遺跡	清洲	(財)愛知県教育・スポーツ振興財団理事長	H22.3.30	道路	本発掘	780	H22.4.19 ~ H22.8.31	119	H22.4.12
岡崎市	車塚遺跡	岩津町字車塚	(公)愛知県教育・スポーツ振興財団理事長	H22.8.9	道路	本発掘	2300	H22.10.1 ~ H23.3.31	2547	H23.2.24
安城市	五反田遺跡	小川町五反田・岩根下	(公)愛知県教育・スポーツ振興財団理事長	H22.4.22	河川	本発掘	2260	H22.6.1 ~ H22.10.30	290	H22.5.7
設楽町	川向東貝津遺跡	大字川向東貝津	(公)愛知県教育・スポーツ振興財団理事長	H22.10.14	ダム	本発掘	400	H22.11.15 ~ H22.12.27	1677	H22.10.25
新城市	欠下城跡	矢部字欠下	(公)愛知県教育・スポーツ振興財団理事長	H22.8.19	道路	本発掘	2500	H22.10.1 ~ H23.3.30	1217	H22.9.7

市町村名	遺跡の名称	所在地	届出者	届出日付	調査の目的	調査種別	調査面積	調査期間	県文書番号	
									22 教生	通知日付
豊橋市	東下地遺跡	石巻本町字東下地ほか	(財)愛知県教育・スポーツ振興財団理事長	H22.3.17	道路	確認	50	H22.4.19 ~ H22.5.28	38	H22.4.6
豊橋市	東屋敷遺跡	石巻町字間場	(公)愛知県教育・スポーツ振興財団理事長	H22.4.16	道路	本発掘	1310	H22.5.24 ~ H22.7.31	245	H22.4.26
豊橋市	キジ山古墳群 晴雲寺址	多米町野中・蝉川	(公)愛知県教育・スポーツ振興財団理事長	H22.8.31	その他開発	本発掘		H22.10.1 ~ H23.3.31	1301	H22.9.15
田原市	保美貝塚	保美町平城	(株)二友組代表取締役	H22.5.25	その他建物	本発掘	380	H22.6.25 ~ H22.10.29	749	H22.5.26
田原市	保美貝塚	保美町	島根大学文学部考古学研究室(保美貝塚発掘調査団)代表	H22.8.3	学術研究	確認	12	H22.9.19 ~ H22.9.26	1099	H22.8.12
田原市	保美貝塚	保美町	島根大学法文学部考古学研究室(保美貝塚発掘調査団)代表	H23.1.19	学術研究	本発掘	32	H23.2.19 ~ H23.3.18	2414	H23.2.10

99 条による報告

市町村名	遺跡の名称	所在地	調査主体	届出日付	調査の目的	調査種別	調査面積	調査期間	県文書番号	
									22 教生	通知日付
名古屋市	南社古墳	守山区大字上志段味字東谷	名古屋市	H22.4.30	遺跡整備	確認	35	H22.5.10 ~ H22.7.30	350	H22.5.13
名古屋市	玉ノ井遺跡	熱田区玉の井町	名古屋市	H22.9.10	個人住宅	本発掘	750	H22.6.11 ~ H22.8.31	1435	H22.9.27
名古屋市	見晴台遺跡	南区見晴台(笠寺公園内)	名古屋市	H22.9.29	学術研究	本発掘	160	H22.7.5 ~ H22.9.13	1524	H22.10.12
名古屋市	朝日遺跡	西区中沼町地内	名古屋市	H22.10.5	集合住宅	本発掘	1044	H22.9.17 ~ H23.2.28	1732	H22.10.29
名古屋市	玉ノ井遺跡	熱田区玉の井町	名古屋市	H22.11.10	個人住宅	本発掘	50	H22.10.4 ~ H22.11.5	1890	H22.11.22
名古屋市	高蔵遺跡	熱田区夜寒町	名古屋市	H22.12.10	個人住宅	本発掘	300	H22.10.14 ~ H22.11.30	2439	H23.2.14
瀬戸市	品野中部遺跡	品野町7丁目	瀬戸市	H22.5.13	個人住宅	試掘	16	H22.5.13 ~ H22.5.13	535	H22.6.11
瀬戸市	西本町東遺跡	西本町一丁目	瀬戸市	H22.6.7	個人住宅	確認	5	H22.6.3 ~ H22.6.3	784	H22.7.8
瀬戸市		上之山二丁目	瀬戸市	H22.6.16	土砂採取	試掘	23.5	H22.6.4 ~ H22.6.4	785	H22.7.8
瀬戸市	品野中部遺跡	品野町7丁目	瀬戸市	H22.6.22	個人住宅	本発掘	87.3	H22.6.1 ~ H22.6.15	790	H22.7.8
瀬戸市	上品野蟹川遺跡	上品野町	瀬戸市	H22.6.30	その他建物	確認	72	H22.6.25 ~ H22.6.25	1094	H22.8.13
瀬戸市		品野町6丁目	瀬戸市	H22.9.30	宅地造成	試掘	1500	H22.9.27 ~ H22.10.1	1522	H22.10.12
瀬戸市	幡山遺跡	東斐理町	瀬戸市	H22.11.22	宅地造成	試掘	4.5	H22.11.17 ~ H22.11.17	2175	H23.1.6
瀬戸市	山広窯跡	仲切町	瀬戸市	H22.11.22	宅地造成	試掘	78	H22.11.15 ~ H22.11.17	2179	H23.1.6
瀬戸市		今林町	瀬戸市	H23.3.1	宅地造成	試掘	20	H23.2.21 ~ H23.2.24	2809	H23.3.25
瀬戸市	穴田窯跡	穴田町	瀬戸市	H23.3.1	遺跡整備	試掘	50	H23.2.23 ~ H23.3.18	2811	H23.3.25
春日井市		熊野町字堂之元	春日井市	H22.4.12	個人住宅	試掘	10.5	H22.4.5 ~ H22.4.5	348	H22.5.13
春日井市	天王山古墳	大留町字西島	春日井市	H22.7.29	公園造成	確認	70	H22.5.13 ~ H22.7.26	1000	H22.8.4
春日井市	小野首風誕生伝説地	松河戸町	春日井市	H22.8.13	遺跡整備	確認	55.8	H22.8.5 ~ H22.8.6	1223	H22.9.6
春日井市		庄名町字松原	春日井市	H22.11.9	その他建物	試掘	37.3	H22.11.2 ~ H22.11.2	1891	H22.11.22
春日井市	神領第4号墳	神領町1丁目	春日井市	H22.12.28	その他開発	試掘	100	H22.11.19 ~ H22.12.24	2432	H23.2.14
春日井市	神領下障子口遺跡	神領町	春日井市	H23.1.25	個人住宅	確認	6	H23.1.18 ~ H23.1.18	2438	H23.2.14
春日井市	南気噴茶屋前遺跡	気噴町1丁目	春日井市	H23.2.4	その他建物	確認	16.5	H23.1.28 ~ H23.2.28	2807	H23.3.25
春日井市	下原古窯跡群	東山町字平橋	春日井市	H23.2.25	遺跡整備	確認	4.5	H23.2.1 ~ H23.2.18	2808	H23.3.25
春日井市		上条町2丁目	春日井市	H23.3.11	集合住宅	試掘	8	H22.6.14 ~ H22.6.14	2816	H23.3.25
春日井市		松河戸土地区画整理事業地内	春日井市	H23.3.11	区画整理	試掘	1400	H22.10.8 ~ H22.10.8	2817	H23.3.25
江南市	生駒屋敷跡	田代町郷中	江南市	H22.3.26	公園造成	確認	24	H22.2.10 ~ H22.2.10	48	H22.4.7
小牧市	昭和遺跡	市之久田一丁目	小牧市	H22.3.25	個人住宅	確認	328.69	H22.3.23 ~ H22.3	49	H22.4.7
小牧市	小牧也田遺跡	堀の内三丁目	小牧市	H22.5.11	その他建物	本発掘	290	H22.5.11 ~ H22.6.30	538	H22.6.11
小牧市	常普請遺跡	常普請二丁目	小牧市	H22.7.6	個人住宅	確認	345.05	H22.6.21 ~ H22.6.22	993	H22.8.4
小牧市	藤島町居屋敷遺跡	藤島町居屋敷	小牧市	H22.7.1	道路	確認	60	H22.7.1 ~ H22.7.28	994	H22.8.4
小牧市	小牧也田遺跡	堀の内三丁目	小牧市	H22.8.5	その他建物	本発掘	750	H22.7.22 ~ H22.10	1095	H22.8.13
小牧市	洞木遺跡	大字村中字洞木	小牧市	H22.9.6	集合住宅	確認	428.75	H22.8.30 ~ H22.9.10	1434	H22.9.27
小牧市	鷹ヶ巣遺跡	大字也之内	小牧市	H22.9.9	その他開発	確認	4	H22.9.9 ~ H22.9.10	1436	H22.9.27
小牧市	調崎家遺跡	大字三ツ洲	小牧市	H23.1.13	個人住宅	確認	305	H23.1.5 ~ H23.1.6	2431	H23.2.14
小牧市	南外山遺跡	大字南外山	小牧市	H23.1.19	その他建物	本発掘	8	H23.1.11 ~ H23.1.19	2433	H23.2.14
小牧市	栢瀬遺跡	大字舟津字栢瀬	小牧市	H23.1.20	個人住宅	確認	599.65	H23.1.12 ~ H23.1.21	2434	H23.2.14
小牧市	小牧山東遺跡	小牧五丁目	小牧市	H23.3.14	個人住宅	確認	304.75	H23.3.1 ~ H23.3.3	2815	H23.3.25
稲沢市	玄野野遺跡	北市場町玄野	稲沢市	H22.6.22	個人住宅	試掘	6	H22.6.17 ~ H22.6.17	787	H22.7.8
稲沢市	尾張国分寺跡	矢合町椎ノ木	稲沢市	H22.10.4	遺跡整備	確認	165	H22.10.4 ~ H22.12.28	1734	H22.10.29
日進市	NN51号窯跡	赤地町箕ノ手	日進市	H22.7.13	区画整理	試掘	56	H22.7.20 ~ H22.8中旬	995	H22.8.4
日進市	NN647号窯跡	赤地町箕ノ手	日進市	H22.10.28	区画整理	試掘	20	H22.11.8 ~ H22.11下旬	1888	H22.11.22

市町村名	遺跡の名称	所在地	調査主体	届出日付	調査の目的	調査種別	調査面積	調査期間	県文書番号	
									22 教生	通知日付
清須市	清洲城下町遺跡	一場番町	清須市	H22.3.18	その他開発	確認	53	H22.3.11 ~ H22.3.12	346	H22.5.13
清須市	清洲城下町遺跡	西市場一丁目	清須市	H22.10.15	集合住宅	確認	9.13	H22.10.14 ~ H22.10.14	1737	H22.10.29
清須市		花水木一丁目	清須市	H23.3.3	その他建物	試掘	15	H23.2.23 ~ H23.2.23	2812	H23.3.25
北名古屋市	村前遺跡	薬師寺村前	北名古屋市	H23.3.16	その他建物	試掘	616	H23.3.9 ~ H23.3.11	2820	H23.3.25
大口町	小口城址	大字小口字城屋敷	大口町	H22.5.12	学校	確認	370	H22.5 ~ H22.6	541	H22.6.11
大口町	日高遺跡	余野一丁目	大口町	H22.6.12	集合住宅	試掘	4	H22.6.12 ~ H22.6.12	788	H22.7.8
大口町	清水遺跡	余野六丁目	大口町	H22.11.11	集合住宅	試掘	6	H22.10.21 ~ H22.10.21	2024	H22.12.13
大口町	新田2号墳	下小口七丁目	大口町	H22.11.11	集合住宅	試掘	7	H22.10.19 ~ H22.10.19	2025	H22.12.13
知多市	荒井遺跡 堀切遺跡	八幡字浦兵	知多市	H22.11.16	宅地造成	試掘	96	H22.11.10 ~ H22.11.10	1893	H22.11.22
阿久比町	上ノ山遺跡	大字阿久比字上ノ山	阿久比町	H22.12.3	個人住宅	確認	3	H22.11.27 ~ H22.11.27	2177	H23.1.6
東浦町	取手貝塚 村木岩跡	大字森岡字取手	東浦町	H22.11.17	道路	確認	43.45	H22.10.19 ~ H22.11.17	2023	H22.12.13
美浜町	吉田A古窯群 吉田B古窯群	大字北方字十二谷	美浜町	H22.11.8	公園造成	確認	750	H22.11.8 ~ H22.12.17	2428	H23.2.14
岡崎市	鳥居戸古墳	岡町	岡崎市	H22.8.16		確認	20	H22.8.19 ~ H22.8.31	1228	H22.9.6
刈谷市	刈谷城跡	城町一丁目	刈谷市	H22.12.16	遺跡整備	確認	380	H22.11.18 ~ H23.3.15	2178	H23.1.6
刈谷市	宮東第1号貝塚	泉田町大久屋	刈谷市	H22.12.22	道路	確認	21	H22.12.6 ~ H22.12.27	2180	H23.1.6
安城市	堀内貝塚	堀内町羽野鳥居 堀内町屋敷	安城市	H22.3.31	道路	試掘	170	H21.6.1 ~ H22.3.31	55	H22.4.7
安城市	内堀遺跡	榎前町内堀	安城市	H22.6.4	個人住宅	試掘	37.5	H22.5.26 ~ H22.5.26	783	H22.7.8
安城市	堀内古墳	堀内町屋敷	安城市	H22.7.16	道路	試掘	46	H22.6.16 ~ H22.7.7	996	H22.8.4
安城市	本證寺境内地	野寺町大藪畔	安城市	H22.8.13	土砂採取	確認	36	H22.7.7 ~ H22.8.3	1224	H22.9.6
安城市	姫塚古墳 姫塚遺跡	姫小川町姫	安城市	H22.8.13	個人住宅	本発掘	70	H22.7.9 ~ H22.7.28	1225	H22.9.6
安城市	姫塚古墳 崖古墳 姫塚遺跡	姫小川町姫	安城市	H22.8.13	個人住宅	本発掘	203	H22.7.9 ~ H22.7.28	1226	H22.9.6
安城市	印内北分2号古墳	桜井町印内北分	安城市	H22.8.13	個人住宅	試掘	42	H22.8.3 ~ H22.8.10	1227	H22.9.6
安城市	本證寺境内地	野寺町野寺	安城市	H22.8.26	個人住宅	試掘	41	H22.8.24 ~ H22.8.24	1431	H22.9.27
安城市	堀内古墳	堀内町屋敷	安城市	H23.1.6	学術研究	確認	85	H22.11.9 ~ H22.12.25	2429	H23.2.14
安城市	中開道遺跡	桜井町中開道	安城市	H23.1.22	個人住宅	本発掘	60/79	H23.1.11 ~ H23.1.17	2435	H23.2.14
安城市	東別所屋敷遺跡	東別所町屋敷	安城市	H23.3.10	個人住宅	試掘	50	H23.3.3 ~ H23.3.5	2813	H23.3.25
安城市	中開道遺跡	桜井町城阿原	安城市	H23.3.10	電信電話	本発掘	3	H23.2.23 ~ H23.2.23	2814	H23.3.25
西尾市	平口遺跡 平口古屋敷	平口町奥川	西尾市	H22.7.6	その他建物	試掘	3.2	H22.7.6 ~ H22.7.6	997	H22.8.4
西尾市	志籠谷遺跡	志籠谷町乾地	西尾市	H22.9.1	個人住宅	試掘	10	H22.9.1 ~ H22.9.1	1432	H22.9.27
西尾市	東出遺跡	上矢田町北野	西尾市	H22.9.1	個人住宅	試掘	3	H22.9.1 ~ H22.9.1	1433	H22.9.27
西尾市	東出遺跡	上矢田町東出	西尾市	H22.10.1	その他開発	試掘	10	H22.10.1 ~ H22.10.1	1735	H22.10.29
高浜市	玉江遺跡	田戸町二丁目	高浜市	H23.1.11	その他開発	確認	20	H22.10.19 ~ H22.11.30	2430	H23.2.14
幸田町	青塚古墳	大字城崎字弁天	幸田町	H22.9.15	電信電話	本発掘	36	H22.7.14 ~ H22.9.16	1438	H22.9.27
幸田町	本光寺境内地	大字深溝字内山	幸田町	H23.3.1	遺跡整備	確認	17.5	H23.1.11 ~ H23.2.17	2810	H23.3.25
豊田市	向山古墓	乙部町沖ノ田	豊田市	H21.9.11	道路	確認	50	H21.8.24 ~ H21.8.26	53	H22.4.7
豊田市	夕ヒラ遺跡	稲武町夕ヒラ	豊田市	H22.3.30	個人住宅	確認	4.8	H22.3.26 ~ H22.3.26	54	H22.4.7
豊田市	寺部遺跡	寺部町4丁目	豊田市	H22.3.19	その他建物	確認	3.15	H22.3.18 ~ H22.3.18	536	H22.6.11
豊田市	岩長遺跡	百々町8丁目	豊田市	H22.3.26	個人住宅	確認	4.9	H22.3.26 ~ H22.3.26	537	H22.6.11
豊田市	宮ノ後遺跡	足助町宮ノ後	豊田市	H22.5.17	その他開発	確認	7	H22.5.8 ~ H22.5.8	542	H22.6.11
豊田市	寺部遺跡	寺部町1丁目	豊田市	H22.7.30	集合住宅	確認	15	H22.7.26 ~ H22.7.27	1222	H22.9.6
豊田市	常行院	今町7丁目	豊田市	H22.9.21	その他開発	試掘	20	H22.8.16 ~ H22.8.16	1521	H22.10.12
豊田市	宮ノ後遺跡	足助町宮ノ後	豊田市	H22.10.14	その他建物	確認	10.2	H22.8.26 ~ H22.8.26	1736	H22.10.29
豊田市	皿坂遺跡	近阿町皿坂	豊田市	H22.10.21	宅地造成	確認	52	H22.10.13 ~ H22.10.13	1738	H22.10.29
豊田市	寺部遺跡	寺部町4丁目	豊田市	H22.10.22	個人住宅	本発掘	78	H22.9.13 ~ H22.9.30	1739	H22.10.29
豊田市	今町宮之跡遺跡	今町4丁目	豊田市	H22.10.22	河川	本発掘	102	H22.9.15 ~ H22.9.30	1740	H22.10.29
豊田市	中林遺跡	桑原町上中村	豊田市	H22.12.14	個人住宅	確認	6.3	H22.11.22 ~ H22.11.22	2176	H23.1.6
豊田市	池田2号墳ほか	加納町向井山	豊田市	H23.1.24	その他開発	試掘	435	H22.12.13 ~ H22.12.20	2436	H23.2.14
豊田市	堂外戸遺跡	市木町沖田	豊田市	H23.3.23	個人住宅	確認	5	未定 ~ 未定	2821	H23.3.25
みよし市	荒曲遺跡	三好町上	みよし市	H22.10.26	個人住宅	試掘	20.7	H22.7.20 ~ H22.7.22	1741	H22.10.29
みよし市	荒曲遺跡	明秋町上屋敷	みよし市	H22.10.26	個人住宅	試掘	5	H22.9.3 ~ H22.9.11	1742	H22.10.29
新城市	石座神社遺跡	大宮字孤塚 - 儀徳	新城市	H22.9.21	道路	確認	40	H22.9.21 ~ H22.9.21	1520	H22.10.12
豊橋市	西側遺跡	牛川町字西側	豊橋市	H22.3.24	区画整理	本発掘	2530	H21.7.13 ~ H22.3.18	50	H22.4.7
豊橋市	若宮遺跡 境松遺跡	牟呂町字若宮	豊橋市	H22.3.31	区画整理	本発掘	3400	H21.4.21 ~ H22.3.31	52	H22.4.7
豊橋市	乗小路B2号墳	牛川町字乗小路	豊橋市	H22.4.16	宅地造成	本発掘	450	H22.4.3 ~ H22.4.22	347	H22.5.13
豊橋市	本郷遺跡	大岩町字前田	豊橋市	H22.4.21	宅地造成	確認	10	H22.4.21 ~ H22.4.22	349	H22.5.13
豊橋市	中郷遺跡	牛川町字中郷	豊橋市	H22.6.16	区画整理	本発掘	330	H22.6.7 ~ H22.6.25	786	H22.7.8
豊橋市	内田貝塚 坂津寺貝塚	牟呂町字若宮・境松	豊橋市	H22.7.14	区画整理	確認	20	H22.6.3 ~ H22.6.24	998	H22.8.4

市町村名	遺跡の名称	所在地	調査主体	届出日付	調査の目的	調査種別	調査面積	調査期間	県文書番号	
									22 教生	通知日付
豊橋市	東側遺跡	牛川町字東側	豊橋市	H22.8.30	区画整理	本発掘	600	H22.6.9 ~ H22.8.13	1430	H22.9.27
豊橋市	眼鏡下池北遺跡 西側北遺跡	牛川町字東側 字西側	豊橋市	H22.9.16	区画整理	本発掘	700	H22.8.7 ~ H22.10.25	1437	H22.9.27
豊橋市	吉田城址 飽海遺跡	八町通三丁目	豊橋市	H22.9.28	個人住宅	確認	2	H22.9.21 ~ H22.9.21	1523	H22.10.12
豊橋市	橋良遺跡	柱三番町	豊橋市	H22.10.6	集合住宅	本発掘	450	H22.9.13 ~ H22.10.31	1733	H22.10.29
豊橋市	おいほて遺跡	牛川通一丁目	豊橋市	H22.11.15	集合住宅	確認	3	H22.11.9 ~ H22.11.9	1892	H22.11.22
豊橋市	普門寺日境内	雲谷町上ノ山	豊橋市	H22.12.21	遺跡整備	確認	210	H22.12.15 ~ H23.3.31	2181	H23.1.6
豊橋市	洗島遺跡 西側遺跡	牛川町字西側	豊橋市	H22.12.17	区画整理	本発掘	420	H22.11.15 ~ H23.1.下旬	2182	H23.1.6
豊橋市	若宮遺跡 境松遺跡	牟呂町字坂津・境松	豊橋市	H23.3.8	区画整理	本発掘	3000	H22.5.6 ~ H23.2.24	2818	H23.3.25
豊川市	国分寺北遺跡 白鳥遺跡 六光寺遺跡	八幡町地内	豊川市	H22.5.24	区画整理	本発掘	2390	H22.5.14 ~ H23.3.31	539	H22.6.11
蒲郡市	上ノ郷城跡	神ノ郷町城山	蒲郡市	H22.5.13	遺跡整備	試掘	200	H22.5.13 ~ H22.7.20	999	H22.8.4
蒲郡市	門前遺跡	水竹町下川原	蒲郡市	H22.10.6	学校	試掘	80	H22.10.6 ~ H22.10.8	1889	H22.11.22
田原市	伊川津貝塚	伊川津町郷中	田原市	H23.1.4	下水道	本発掘	85	H22.11.4 ~ H23.1.25	2437	H23.2.14
豊田市・岡崎市	皿田遺跡 イヤ田、滝沢、野田内、松下遺跡 下ソソデ	豊田市下山田代町・田折町 岡崎市外山町地内	埋蔵文化財調査センター	H22.10.4	その他開発	確認	1500	H22.11.1 ~ H23.2.28	1564	H22.10.14
豊田市・岡崎市	皿田遺跡 イヤ田、滝沢、野田内、松下遺跡 下ソソデ	豊田市下山田代町・田折町 岡崎市外山町地内	埋蔵文化財調査センター	H22.10.4	その他開発	確認	1500	H22.11.1 ~ H23.2.28	1564	H22.10.14

(4)土木工事等の届出・通知

93 条による届出

市町村名	遺跡の名称	所在地	届出者	届出日付	工事の目的	県文書番号		指示事項
						22 教生	通知日付	
一宮市	高木遺跡	萩原町西宮重字西出	個人	H22.4.6	個人住宅	110	H22.4.12	工事立会
一宮市	池ノ上遺跡	三ツ井六丁目	アイディホーム(株)代表取締役	H22.7.15	個人住宅	1030	H22.8.3	工事立会
一宮市	西大門遺跡	一宮伝法寺土地区画整理事業地区42街区	個人	H22.8.11	個人住宅	1153	H22.8.23	工事立会
一宮市	妙興寺境内地	大和町妙興寺	宗教法人耕雲院代表役員	H22.9.15	その他建物	1491	H22.10.1	工事立会
一宮市	苗代遺跡	萩原町林野字ツブラ	個人	H22.11.9	個人住宅	1863	H22.11.16	工事立会
一宮市	苅安賀遺跡	苅安賀下火口	個人	H22.11.18	個人住宅	1956	H22.12.1	工事立会
一宮市	高木遺跡	萩原町西宮重字池之井	個人	H23.1.26	個人住宅	2594	H23.3.3	工事立会
瀬戸市	石田遺跡	石田町	個人	H22.3.25	個人住宅	24	H22.4.6	慎重工事
瀬戸市	石田遺跡	池田町	中部電力(株)旭名営業所長	H22.4.13	その他開発	231	H22.4.26	慎重工事
瀬戸市	品野中部遺跡	品野町7丁目	(株)一条工務店	H22.4.13	個人住宅	236	H22.4.26	工事立会
瀬戸市	大津城跡	今林町	個人	H22.4.19	個人住宅	244	H22.4.26	工事立会
瀬戸市	品野中部遺跡	品野町七丁目	個人	H22.4.5	個人住宅	418	H22.5.27	発掘調査
瀬戸市	石田遺跡	東米泉町	中部電力(株)旭名東営業所長	H22.5.17	その他開発	429	H22.6.1	慎重工事
瀬戸市	西本地町東遺跡	西本地町1丁目	積水ハウス(株)名古屋シャワード住宅支店	H22.5.18	個人住宅	769	H22.7.6	工事立会
瀬戸市	白坂雲興寺遺跡	白坂町	個人	H22.6.16	個人住宅	864	H22.7.15	工事立会
瀬戸市	石田遺跡	池田町	個人	H22.6.22	個人住宅	865	H22.7.15	工事立会
瀬戸市	美濃池遺跡	高根町1丁目	個人	H22.6.28	個人住宅	891	H22.7.15	工事立会
瀬戸市	品野西遺跡	品野町六丁目	個人	H22.7.21	個人住宅	1032	H22.8.3	工事立会
瀬戸市	南山15号案跡 南山34号案跡	南山口町	愛知県赤十字血液センター所長	H22.8.4	その他建物	1114	H22.8.12	工事立会
瀬戸市	幸右衛門案跡	陶栄町	中部電力(株)旭名東営業所長	H22.8.6	その他開発	1126	H22.8.17	工事立会
瀬戸市	中水窪遺跡	中水窪町1丁目	中部電力(株)旭名東営業所長	H22.8.25	その他開発	1479	H22.10.1	工事立会
瀬戸市	石田遺跡	池田町	(株)水谷不動産代表取締役	H22.9.16	宅地造成	1578	H22.10.15	工事立会
瀬戸市	石田遺跡	池田町	個人	H22.9.6	個人住宅	1579	H22.10.15	工事立会
瀬戸市	石田遺跡	石田町	中部電力(株)旭名東営業所長	H22.10.14	その他開発	1805	H22.11.9	工事立会
瀬戸市	石田遺跡	池田町	中部電力(株)旭名東営業所長	H22.10.14	その他開発	1806	H22.11.9	工事立会
瀬戸市	秋葉A案跡	秋葉町	個人	H22.10.22	個人住宅	1807	H22.11.9	工事立会
瀬戸市	水北遺跡	水北町	中部電力(株)旭名東営業所長	H22.10.26	その他開発	1808	H22.11.9	工事立会
瀬戸市	吉野遺跡	吉野町	(株)ウィルコム第一建設部長	H22.10.28	電信電話	1809	H22.11.9	慎重工事
瀬戸市	石田遺跡	西米泉町	一建設(株)代表取締役	H22.11.25	個人住宅	2057	H22.12.17	工事立会
瀬戸市	品野西遺跡	品野町六丁目	個人	H22.12.7	個人住宅	2066	H22.12.17	工事立会

市町村名	遺跡の名称	所在地	届出者	届出日付	工事の目的	県文書番号		指示事項
						22教生	通知日付	
瀬戸市	美濃池町遺跡	高根町1丁目	中部電力(株)旭名東営業所長	H22.12.6	その他開発	2067	H22.12.17	工事立会
瀬戸市	西本地町東遺跡	東本地町2丁目	中部電力(株)旭名東営業所長	H23.1.18	その他開発	2296	H23.1.26	工事立会
瀬戸市	若宮遺跡	若宮町3丁目	個人	H23.1.17	個人住宅	2381	H23.2.10	工事立会
瀬戸市	幡山遺跡	東斐理町	(株)エサキホーム代表取締役	H23.1.12	宅地造成	2382	H23.2.10	工事立会
瀬戸市	石田遺跡	池田町	個人	H22.11.22	個人住宅	2402	H23.2.10	工事立会
瀬戸市	大草12・13号案跡	台六町	(株)高栄代表取締役	H22.12.15	土砂採取	2408	H23.2.15	工事立会
瀬戸市	品野中部遺跡	品野町7丁目	中部電力(株)旭名東営業所長	H22.12.25	その他開発	2409	H23.2.15	工事立会
瀬戸市	山広案跡	仲切町	中部電力(株)旭名東営業所長	H22.12.16	その他開発	2410	H23.2.15	工事立会
瀬戸市	小空遺跡	新町	中部電力(株)旭名東営業所長	H22.12.16	その他開発	2411	H23.2.15	工事立会
瀬戸市	上半田川遺跡	上半田川町	個人	H22.12.24	個人住宅	2412	H23.2.15	工事立会
瀬戸市	美濃池町遺跡	高根町1丁目	中部電力(株)旭名東営業所長	H22.12.27	その他開発	2451	H23.2.15	工事立会
瀬戸市	上品野蟹川遺跡	上品野町	中部電力(株)旭名東営業所長	H22.12.27	その他開発	2452	H23.2.15	慎重工事
瀬戸市	白坂雲興寺南遺跡	白坂町	ソフトバンクモバイル(株)東海技術部部長	H23.1.27	電信電話	2453	H23.2.15	工事立会
瀬戸市	東本地町西遺跡	東本地町2丁目	中部電力(株)旭名東営業所長	H23.2.7	その他開発	2592	H23.3.3	工事立会
瀬戸市	山広案跡	仲切町	中部電力(株)旭名東営業所長	H23.2.9	その他開発	2701	H23.3.14	工事立会
瀬戸市	山広案跡	仲切町	(株)第三商事代表取締役	H23.3.1	宅地造成	2702	H23.3.14	工事立会
瀬戸市	中品野遺跡	中品野町	個人	H23.3.4	個人住宅	2703	H23.3.14	工事立会
春日井市	勝川遺跡	勝川町8丁目～10丁目	東邦瓦斯(株)導管部長	H22.4.1	ガス	309	H22.5.17	慎重工事
春日井市	松河戸遺跡	細木町二丁目	個人	H22.4.23	集合住宅	310	H22.5.17	慎重工事
春日井市	勝川遺跡	勝川町四丁目	アイディホーム(株)代表取締役	H22.5.28	個人住宅	775	H22.7.6	工事立会
春日井市	二子山公園遺跡	二子町2丁目	白山神社代表役員	H22.8.9	その他建物	1154	H22.8.23	工事立会
春日井市	勝川遺跡	勝川町8丁目	個人	H22.9.1	集合住宅	1475	H22.10.1	工事立会
春日井市	勝川遺跡	勝川町4丁目	個人	H22.9.1	集合住宅	1476	H22.10.1	工事立会
春日井市	松河戸遺跡	松河戸町字安賀	個人	H22.10.26	個人住宅	1861	H22.11.16	慎重工事
春日井市	大留東島遺跡	大留町6丁目	個人	H22.10.26	個人住宅	1862	H22.11.16	工事立会
春日井市	松河戸遺跡	細木町2丁目	個人	H22.11.25	集合住宅	2047	H22.12.17	慎重工事
春日井市	神領屋敷田遺跡	神領町1丁目	アースホーム(株)代表取締役	H22.12.1	個人住宅	2048	H22.12.17	工事立会
春日井市	篠木遺跡	穴橋町一丁目	(株)フォレストノード代表取締役	H22.12.15	個人住宅	2354	H23.2.10	工事立会
春日井市	大留西島遺跡	大留町6丁目	個人	H22.12.9	個人住宅	2355	H23.2.10	工事立会
春日井市	神領海東遺跡	神領町一丁目	(株)フォレストノード代表取締役	H22.12.15	個人住宅	2356	H23.2.10	慎重工事
春日井市	松河戸遺跡	細木町二丁目	個人	H22.12.19	個人住宅	2357	H23.2.10	慎重工事
春日井市	神領屋敷田遺跡	神領町1丁目	個人	H22.12.24	個人住宅	2358	H23.2.10	工事立会
春日井市	神領町下障子口遺跡	神領町2丁目	(株)ウッドフレンズ代表取締役	H23.1.14	個人住宅	2591	H23.3.3	慎重工事
春日井市	南気噴茶屋前遺跡	気噴町一丁目	ファースト住建(株)名古屋支店代表取締役	H23.1.12	個人住宅	2691	H23.3.14	工事立会
春日井市	神領第4号古墳	神領町一丁目	桑原木材(株)代表取締役不動産事業本部長	H23.2.25	個人住宅	2692	H23.3.14	発掘調査
春日井市	梅ヶ坪遺跡	梅ヶ坪町	個人	H22.8.19	その他建物	1289	H22.9.14	慎重工事
犬山市	染田城	字城山	個人	H22.6.24	個人住宅	890	H22.7.15	工事立会
犬山市	上野遺跡	上坂町2丁目	個人	H23.1.11	個人住宅	2310	H23.2.1	工事立会
犬山市	丸山1号窯 丸山2号窯 丸山3号窯 丸山4号窯 丸山5号窯	大字丸山字白山平	名古屋鉄道(株)取締役社長	H22.8.11	その他開発	1271	H22.9.9	工事立会
犬山市	青塚古墳	字青塚	個人	H22.8.17	個人住宅	1272	H22.9.9	工事立会
犬山市	青塚古墳	字青塚	個人	H22.8.18	個人住宅	1273	H22.9.9	工事立会
江南市	生駒屋敷跡(小折城)	小折町八竜	個人	H22.6.10	個人住宅	763	H22.7.6	慎重工事
江南市	西屋遺跡	赤童子町白山	個人	H23.2.5	個人住宅	2590	H23.3.3	慎重工事
小牧市	松山遺跡	外堀一丁目	岡田建設(株)代表取締役	H22.4.9	個人住宅	214	H22.4.26	工事立会
小牧市	池田遺跡	大字東田中宇中屋敷	一建設(株)代表取締役	H22.4.9	個人住宅	215	H22.4.26	工事立会
小牧市	昭和遺跡	市之久田一丁目	個人	H22.2.22	個人住宅	216	H22.4.26	慎重工事
小牧市	地神遺跡	大字北外山	東邦瓦斯(株)導管部長	H22.4.27	ガス	430	H22.6.1	慎重工事
小牧市	藤島町出口遺跡	藤島町出口	個人	H22.5.18	個人住宅	558	H22.6.9	慎重工事
小牧市	柏籬遺跡	大字舟津柏籬	個人	H22.5.28	その他開発	679	H22.6.22	工事立会
小牧市	上御園遺跡	堀の内5丁目	個人	H22.6.7	集合住宅	680	H22.6.22	慎重工事
小牧市	池田遺跡	大字東田中宇中屋敷	東邦瓦斯(株)導管部長	H22.6.10	ガス	681	H22.6.22	慎重工事
小牧市	洞木遺跡	大字中宇洞木	東邦瓦斯(株)導管部長	H22.6.10	ガス	682	H22.6.22	慎重工事
小牧市	常普請遺跡	常普請二丁目	個人	H22.7.5	個人住宅	1002	H22.8.3	工事立会
小牧市	上御園遺跡	堀の内5丁目	個人	H22.7.27	個人住宅	1080	H22.8.12	慎重工事
小牧市	向山遺跡	大字東田中宇池田	東邦瓦斯(株)導管部長	H22.8.4	ガス	1081	H22.8.12	慎重工事
小牧市	舟津宮前遺跡	大字舟津字宮前	個人	H22.9.14	個人住宅	1482	H22.10.1	工事立会
小牧市	南外山遺跡	大字南外山宇東浦	個人	H22.9.7	個人住宅	1483	H22.10.1	慎重工事
小牧市	小針ヶ地遺跡	小針2丁目	中部電力(株)小牧営業所長	H22.9.24	その他開発	1551	H22.10.7	慎重工事
小牧市	柏籬遺跡	大字舟津字柏籬	個人	H22.10.8	個人住宅	1786	H22.11.9	慎重工事
小牧市	上御園遺跡	堀の内5丁目	東邦瓦斯(株)導管部長	H22.10.14	ガス	1819	H22.11.9	慎重工事
小牧市	西之島北屋敷遺跡	大字西之島字北屋敷	東邦瓦斯(株)導管部長	H22.10.18	ガス	1820	H22.11.9	慎重工事

市町村名	遺跡の名称	所在地	届出者	届出日付	工事の目的	県文書番号		指示事項
						22教生	通知日付	
小牧市	城島遺跡	大字北外山字城島	個人	H22.11.16	個人住宅	1944	H22.12.1	慎重工事
小牧市	南外山遺跡	大字南外山字北浦	個人	H22.12.6	個人住宅	2058	H22.12.17	発掘調査
小牧市	三ツ洲・東藩州遺跡	大字三ツ洲	中部電力(株)小牧営業所長	H22.12.21	その他開発	2300	H23.1.26	慎重工事
小牧市	東出遺跡 西出遺跡	常普請一丁目	東邦瓦斯(株)導管部長	H22.12.8	ガス	2301	H23.2.1	慎重工事
小牧市	鷹ヶ巣遺跡	大字池之内鷹ヶ巣	中部電力(株)小牧営業所長	H22.12.24	その他開発	2305	H23.2.1	慎重工事
小牧市	市之久田八幡社裏遺跡	市之久田一丁目	個人	H22.12.27	その他開発	2307	H23.2.1	工事立会
小牧市	識論が家遺跡	大字三ツ洲	個人	H23.1.6	個人住宅	2308	H23.2.1	慎重工事
小牧市	東田中宮前遺跡	大字東田中	東邦瓦斯(株)導管部長	H23.1.7	ガス	2309	H23.2.1	慎重工事
小牧市	手越西ノ門遺跡	大字三ツ洲字中藩州	個人	H23.1.26	個人住宅	2581	H23.3.3	工事立会
小牧市	地神遺跡	小牧南土地区画整理事業75街区	個人	H23.2.23	学校	2678	H23.3.10	慎重工事
小牧市	南外山遺跡	南外山	個人	H23.2.18	個人住宅	2679	H23.3.10	工事立会
小牧市	小牧山東遺跡	小牧五丁目	個人	H23.3.7	個人住宅	2769	H23.3.22	慎重工事
小牧市	市之久田八幡社裏遺跡	市之久田一丁目	東邦瓦斯(株)導管部長	H22.8.11	ガス	1316	H22.9.17	慎重工事
小牧市	北大山遺跡	応時三丁目	個人	H22.8.13	個人住宅	1317	H22.9.17	慎重工事
小牧市	旦那陣田遺跡	大字三ツ洲字済田	個人	H22.8.30	個人住宅	1318	H22.9.17	工事立会
小牧市	洞木遺跡	大字村中字洞木	個人	H22.9.7	個人住宅	1319	H22.9.17	工事立会
稲沢市	尾張国府跡	国府宮二丁目	個人	H22.3.24	集合住宅	14	H22.4.6	工事立会
稲沢市	下津長田遺跡	下津長田町	個人	H22.3.25	個人住宅	15	H22.4.6	工事立会
稲沢市	下津北山遺跡	稲沢中島都市計画事業下津陸田土地区画整理事業29街区	個人	H22.3.26	個人住宅	16	H22.4.6	慎重工事
稲沢市	下津小井戸遺跡	下津小井戸町	中部電力(株)一宮営業所長	H22.3.29	その他開発	17	H22.4.6	慎重工事
稲沢市	下津小井戸遺跡	下津小井戸町	中部電力(株)一宮営業所長	H22.3.30	その他開発	18	H22.4.6	慎重工事
稲沢市	辯才遺跡	稲島十丁目	個人	H22.3.29	個人住宅	19	H22.4.6	工事立会
稲沢市	四ツ屋遺跡	片原一色町184ブロック	個人	H22.3.29	個人住宅	20	H22.4.6	工事立会
稲沢市	塔の越遺跡	長野5丁目	中部電力(株)一宮営業所長	H22.3.30	観光開発	40	H22.4.6	慎重工事
稲沢市	清水寺前遺跡	清水寺前町	東邦瓦斯(株)導管部長	H22.4.2	ガス	210	H22.4.26	慎重工事
稲沢市	天池紙ノ木遺跡	天池金山町	中部電力(株)一宮営業所長	H22.4.5	その他開発	211	H22.4.26	慎重工事
稲沢市	鍛冶遺跡	石橋6丁目	中部電力(株)一宮営業所長	H22.4.7	その他開発	212	H22.4.26	慎重工事
稲沢市	下津長田遺跡	稲沢下津陸田土地区画整理12街区	個人	H22.4.12	集合住宅	213	H22.4.26	慎重工事
稲沢市	塔の越遺跡	国府宮4丁目	個人	H22.4.19	個人住宅	317	H22.5.17	慎重工事
稲沢市	町長遺跡	高御堂五丁目	東邦瓦斯(株)導管部長	H22.4.20	ガス	318	H22.5.17	慎重工事
稲沢市	尾張国府跡	国府宮三丁目	(株)住ステーション代表取締役	H22.4.23	個人住宅	319	H22.5.17	慎重工事
稲沢市	唐人遺跡	梅須賀町山之畑	東邦瓦斯(株)導管部長	H22.4.26	ガス	320	H22.5.17	慎重工事
稲沢市	福田遺跡	増田東町	社会福祉法人愛知泉福祉会理事長	H22.4.28	工場	321	H22.5.17	工事立会
稲沢市	辻惣山遺跡	池畔町二丁目	個人	H22.5.7	個人住宅	438	H22.6.1	工事立会
稲沢市	尾張国府跡	国府宮1丁目	個人	H22.5.7	個人住宅	439	H22.6.1	工事立会
稲沢市	唐人遺跡	梅須賀町山ノ畑	一建設(株)代表取締役	H22.5.10	個人住宅	440	H22.6.1	工事立会
稲沢市	四ツ屋遺跡	片原一色町坊主池	中部電力(株)一宮営業所長	H22.5.13	その他開発	575	H22.6.18	慎重工事
稲沢市	塔の越遺跡	国府宮四丁目	個人	H22.5.17	個人住宅	576	H22.6.18	慎重工事
稲沢市	下津北山遺跡	下津北山一丁目	個人	H22.5.17	個人住宅	577	H22.6.18	慎重工事
稲沢市	尾張国府跡	国府宮1丁目、4丁目	中部電力(株)一宮営業所長	H22.5.18	その他開発	578	H22.6.18	慎重工事
稲沢市	大宮・北畑遺跡	井之口白山町	中部電力(株)一宮営業所長	H22.5.18	その他開発	580	H22.6.18	慎重工事
稲沢市	重本・横地遺跡	重本一丁目	個人	H22.5.21	個人住宅	581	H22.6.18	慎重工事
稲沢市	高御堂遺跡	高御堂2丁目	中部電力(株)一宮営業所長	H22.5.25	その他開発	582	H22.6.18	工事立会
稲沢市	野崎北出遺跡	野崎町北出	中部電力(株)一宮営業所長	H22.5.28	その他開発	583	H22.6.18	慎重工事
稲沢市	正明寺花地遺跡	正明寺一丁目	個人	H22.5.28	個人住宅	584	H22.6.18	慎重工事
稲沢市	一色市場遺跡	一色道上町	個人	H22.6.2	個人住宅	585	H22.6.18	慎重工事
稲沢市	鎌倉街道周辺遺跡	赤池北町	東邦瓦斯(株)導管部長	H22.6.3	ガス	586	H22.6.18	慎重工事
稲沢市	下津北山遺跡	稲沢中島都市計画事業下津陸田土地区画整理事業31街区	個人	H22.6.4	集合住宅	587	H22.6.21	慎重工事
稲沢市	下津北山遺跡	稲沢中島都市計画事業下津陸田土地区画整理事業31街区	個人	H22.6.7	個人住宅	588	H22.6.21	慎重工事
稲沢市	鎌倉街道周辺遺跡	下津町西光寺	個人	H22.5.25	個人住宅	589	H22.6.18	慎重工事
稲沢市	下津長田遺跡	稲沢中島都市計画事業下津陸田土地区画整理事業12街区	個人	H22.6.3	集合住宅	590	H22.6.18	慎重工事
稲沢市	下津北山遺跡	下津北山一丁目	個人	H22.6.7	集合住宅	591	H22.6.21	慎重工事
稲沢市	地藏寺東遺跡	小池一丁目	個人	H22.6.14	個人住宅	848	H22.7.15	慎重工事
稲沢市	一色竹橋遺跡	中野元町	個人	H22.6.15	個人住宅	851	H22.7.15	工事立会
稲沢市	一色竹橋遺跡	中野元町	個人	H22.6.15	個人住宅	852	H22.7.15	工事立会

市町村名	遺跡の名称	所在地	届出者	届出日付	工事の目的	県文書番号		指示事項
						22教生	通知日付	
稲沢市	野口・北出遺跡	井堀北出町	中部電力(株)一宮営業所長	H22.6.15	その他開発	853	H22.7.15	慎重工事
稲沢市	大宮廻り遺跡	稲沢町前田	ファースト住建(株)名古屋支店 代表取締役	H22.6.21	個人住宅	854	H22.7.15	工事立会
稲沢市	下津北山遺跡	稲沢中島都市計画事業下津 陸田土地区画整理事業31街 区	個人	H22.6.22	個人住宅	855	H22.7.15	慎重工事
稲沢市	横地繰り遺跡	小寺町一丁目	東邦瓦斯(株)導管部長	H22.6.25	ガス	856	H22.7.15	慎重工事
稲沢市	大塚東屋敷遺跡	大塚北4丁目	中部電力(株)一宮営業所長	H22.6.28	その他開発	857	H22.7.15	慎重工事
稲沢市	尾張国府跡	国府宮三丁目	(株)住ステーション稲沢オフィス	H22.6.28	個人住宅	858	H22.7.15	慎重工事
稲沢市	下津北山遺跡	下津北山一丁目	個人	H22.6.28	個人住宅	859	H22.7.15	慎重工事
稲沢市	追取遺跡	長野二丁目	個人	H22.7.1	個人住宅	860	H22.7.15	慎重工事
稲沢市	唐人遺跡	梅須賀町山之畑	中部電力(株)一宮営業所長	H22.7.1	その他開発	861	H22.7.15	慎重工事
稲沢市	下津長田遺跡	稲沢中島都市区画事業下津 陸田土地区画整理事業地内 11街区	個人	H22.7.9	集合住宅	1012	H22.8.3	慎重工事
稲沢市	陸田宮前遺跡	陸田宮前一丁目	(株)サンヨーハウジング名古屋 代表取締役社長	H22.7.12	宅地造成	1013	H22.8.3	慎重工事
稲沢市	雉子畑遺跡	西町二丁目～三丁目	東邦瓦斯(株)導管部長	H22.7.12	ガス	1014	H22.8.3	慎重工事
稲沢市	大宮廻り遺跡	大塚北1丁目	個人	H22.7.15	個人住宅	1015	H22.8.3	工事立会
稲沢市	天池紙ノ木遺跡	天池金山町	個人	H22.7.15	個人住宅	1016	H22.8.3	工事立会
稲沢市	日下部・六角堂遺跡	六角堂西町	個人	H22.7.20	個人住宅	1076	H22.8.12	工事立会
稲沢市	陸田宮前遺跡	陸田宮前一丁目	個人	H22.7.21	個人住宅	1077	H22.8.12	慎重工事
稲沢市	陸田宮前遺跡	陸田宮前一丁目	個人	H22.7.23	個人住宅	1087	H22.8.12	工事立会
稲沢市	大塚遺跡	大塚南二丁目	個人	H22.7.28	個人住宅	1115	H22.8.12	慎重工事
稲沢市	生出遺跡	生出郷南町	個人	H22.7.30	個人住宅	1116	H22.8.12	工事立会
稲沢市	下津北山遺跡	稲沢中島都市区画事業下津 陸田土地区画整理事業地内 35街区	個人	H22.8.3	個人住宅	1117	H22.8.12	慎重工事
稲沢市	重本・池沼遺跡	池沼一丁目	個人	H22.8.4	個人住宅	1118	H22.8.12	工事立会
稲沢市	勝藩城	平和町城西	ソフトバンクモバイル(株)東海 技術部部長	H22.8.31	電信電話	1450	H22.10.6	慎重工事
稲沢市	塔の越遺跡	治郎丸細道町	個人	H22.9.1	個人住宅	1451	H22.10.6	工事立会
稲沢市	一色市場遺跡	一色市場町	東邦瓦斯(株)導管部長	H22.9.1	ガス	1452	H22.10.6	慎重工事
稲沢市	鎌倉街道周辺遺跡	下津矢口町	個人	H22.9.3	個人住宅	1453	H22.10.6	工事立会
稲沢市	陸田宮前遺跡	陸田宮前一丁目	個人	H22.9.3	個人住宅	1454	H22.10.6	慎重工事
稲沢市	陸田宮前遺跡	陸田宮前一丁目	個人	H22.9.3	個人住宅	1455	H22.10.6	慎重工事
稲沢市	天神前遺跡	治郎丸天神町	東邦瓦斯(株)導管部長	H22.9.7	ガス	1456	H22.10.6	慎重工事
稲沢市	大塚遺跡	大塚南九丁目	ソフトバンクモバイル(株)東海 技術部部長	H22.9.9	電信電話	1457	H22.10.6	慎重工事
稲沢市	鎌倉街道周辺遺跡	下津住吉町	個人	H22.9.10	個人住宅	1458	H22.10.6	工事立会
稲沢市	鎌倉街道周辺遺跡	下津新町	個人	H22.9.7	個人住宅	1459	H22.10.6	工事立会
稲沢市	下津小井戸遺跡	稲沢中島都市計画事業下津 陸田土地区画整理事業21街 区	東新住建(株)代表取締役	H22.9.13	個人住宅	1460	H22.10.6	慎重工事
稲沢市	陸田白山遺跡	陸田白山町	ソフトバンクモバイル(株)東海 技術部部長	H22.9.14	電信電話	1461	H22.10.6	慎重工事
稲沢市	柳南遺跡	附島町屋敷 郷西	個人	H22.9.17	個人住宅	1584	H22.10.15	工事立会
稲沢市	陸田宮前遺跡	陸田宮前一丁目	ファースト住建(株)名古屋支店 代表取締役	H22.9.17	個人住宅	1585	H22.10.15	慎重工事
稲沢市	生出遺跡	生出郷南町	中部電力(株)一宮営業所長	H22.9.21	その他開発	1586	H22.10.15	慎重工事
稲沢市	シノギ遺跡	駅前三丁目	個人	H22.9.22	集合住宅	1587	H22.10.15	慎重工事
稲沢市	長角・大門遺跡	奥田馬場町	個人	H22.9.24	個人住宅	1589	H22.10.15	工事立会
稲沢市	大矢町遺跡	大矢町村内下	中部電力(株)一宮営業所長	H22.9.27	その他開発	1590	H22.10.15	慎重工事
稲沢市	勝藩城跡	平和町城之内	中部電力(株)一宮営業所長	H22.9.27	その他開発	1591	H22.10.15	慎重工事
稲沢市	大塚東屋敷遺跡	高御堂10丁目～大塚北3丁 目	東邦瓦斯(株)導管部長	H22.9.27	ガス	1592	H22.10.15	慎重工事
稲沢市	陸田宮前遺跡	陸田宮前一丁目	個人	H22.9.28	個人住宅	1593	H22.10.15	慎重工事
稲沢市	上中・西屋敷遺跡	北島町上中	個人	H22.9.30	個人住宅	1594	H22.10.15	慎重工事
稲沢市	大宮廻り遺跡	稲沢町前田	個人	H22.10.1	個人住宅	1595	H22.10.15	工事立会
稲沢市	重本・池沼遺跡	池沼二丁目	個人	H22.10.1	個人住宅	1596	H22.10.15	工事立会
稲沢市	生出遺跡	横野町西郷	(株)オークラハウス代表取締役	H22.10.4	個人住宅	1597	H22.10.15	工事立会
稲沢市	八サハ遺跡	小池二丁目	(株)オークラハウス代表取締役	H22.10.4	個人住宅	1598	H22.10.15	慎重工事
稲沢市	勝藩城跡	平和町城之内	個人	H22.10.4	個人住宅	1882	H22.11.19	工事立会
稲沢市	松葉奈遺跡	大塚町松葉奈	個人	H22.10.6	個人住宅	1883	H22.11.19	慎重工事
稲沢市	尾張国府跡	稲島東4丁目	個人	H22.10.7	個人住宅	1884	H22.11.19	工事立会

市町村名	遺跡の名称	所在地	届出者	届出日付	工事の目的	県文書番号		指示事項
						22教生	通知日付	
稲沢市	大宮・北畑遺跡	井口北畑町	ソフトバンクモバイル(株)東海技術部部長	H22.10.12	電信電話	1885	H22.11.19	慎重工事
稲沢市	大塚遺跡	大塚南二丁目	東邦瓦斯(株)導管部長	H22.10.14	ガス	1926	H22.11.29	慎重工事
稲沢市	醒ヶ井遺跡	稲島12丁目	個人	H22.10.14	個人住宅	1927	H22.11.29	工事立会
稲沢市	辻惣山遺跡	池崎町二丁目	個人	H22.10.20	個人住宅	1930	H22.11.29	工事立会
稲沢市	大塚家曲遺跡	大塚北二丁目	個人	H22.10.22	個人住宅	1931	H22.11.29	工事立会
稲沢市	大塚家曲遺跡	大塚北4丁目	個人	H22.11.2	個人住宅	1932	H22.11.29	工事立会
稲沢市	石橋家曲遺跡	石橋三丁目	個人	H22.11.5	個人住宅	1933	H22.11.29	工事立会
稲沢市	普照堂遺跡	島町普照堂	個人	H22.11.10	集合住宅	1934	H22.11.29	工事立会
稲沢市	下津北山遺跡	下津北山町～下津南山町	東邦瓦斯(株)導管部長	H22.11.11	ガス	1935	H22.11.29	慎重工事
稲沢市	下津北山遺跡	下津北山町～下津南山町	東邦瓦斯(株)導管部長	H22.11.11	ガス	1936	H22.11.29	慎重工事
稲沢市	八ツノ遺跡	小池二丁目	個人	H22.11.17	個人住宅	1967	H22.12.1	慎重工事
稲沢市	醒ヶ井遺跡	小沢一丁目	個人	H22.11.25	個人住宅	1968	H22.12.1	慎重工事
稲沢市	東畑寮寺跡	稲島町東畑	個人	H22.11.29	個人住宅	2264	H23.1.24	慎重工事
稲沢市	高重遺跡	高重中町	東邦瓦斯(株)導管部長	H22.12.3	ガス	2265	H23.1.24	慎重工事
稲沢市	高重遺跡	高重町浦～高重中町	東邦瓦斯(株)導管部長	H22.12.3	ガス	2266	H23.1.24	慎重工事
稲沢市	下津長田遺跡	下津陸田土地区画整理17街区	個人	H22.12.8	個人住宅	2267	H23.1.24	慎重工事
稲沢市	穴新田遺跡	稲葉五丁目	個人	H22.12.9	個人住宅	2268	H23.1.24	工事立会
稲沢市	辻惣山遺跡	池崎町二丁目	(株)住ステーション代表取締役	H22.12.13	個人住宅	2269	H23.1.24	工事立会
稲沢市	尾張国府跡	小沢二丁目	(株)フォレストノード代表取締役	H22.12.15	個人住宅	2270	H23.1.24	慎重工事
稲沢市	犬城遺跡	井堀犬城町～下郷町	東邦瓦斯(株)導管部長	H22.12.17	ガス	2271	H23.1.24	慎重工事
稲沢市	鎌倉街道周辺遺跡	赤池南町	個人	H22.12.20	その他建物	2272	H23.1.24	工事立会
稲沢市	用志田遺跡	日下部塚町二丁目	個人	H22.12.21	個人住宅	2273	H23.1.24	工事立会
稲沢市	尾張国府跡	松下二丁目	個人	H22.12.24	集合住宅	2274	H23.1.24	慎重工事
稲沢市	天池紙ノ木遺跡	天池金山町	個人	H22.12.24	個人住宅	2275	H23.1.24	工事立会
稲沢市	下津小井戸遺跡	下津小井戸町	(株)ピコグラム代表取締役	H22.12.8	その他建物	2276	H23.1.24	工事立会
稲沢市	用志田遺跡	日下部塚町二丁目	個人	H23.1.12	個人住宅	2564	H23.3.3	工事立会
稲沢市	西屋敷遺跡	井之口町	個人	H23.1.13	個人住宅	2565	H23.3.3	工事立会
稲沢市	醒ヶ井遺跡	稲島12丁目	東邦瓦斯(株)導管部長	H23.1.13	ガス	2566	H23.3.3	慎重工事
稲沢市	堀田浦遺跡	堀田町浦～前田地内	東邦瓦斯(株)導管部長	H23.1.13	ガス	2567	H23.3.3	慎重工事
稲沢市	鎌倉街道周辺遺跡	赤池東町	個人	H23.1.17	個人住宅	2568	H23.3.3	工事立会
稲沢市	秋葉屋敷遺跡	矢合町高松	個人	H23.1.20	個人住宅	2569	H23.3.3	工事立会
稲沢市	木全遺跡	木全三丁目	個人	H23.1.21	個人住宅	2571	H23.3.3	工事立会
稲沢市	上間遺跡	正明寺二丁目	個人	H23.1.24	個人住宅	2573	H23.3.3	慎重工事
稲沢市	下津北山遺跡	稲沢中島都市計画事業下津陸田土地区画整理事業29街区	個人	H23.1.24	個人住宅	2574	H23.3.3	慎重工事
稲沢市	重本・池部遺跡	重本4丁目	東邦瓦斯(株)導管部長	H23.1.25	ガス	2576	H23.3.3	慎重工事
稲沢市	北島町遺跡	北島三丁目	ソフトバンクモバイル(株)東海技術部部長	H23.2.2	電信電話	2578	H23.3.3	慎重工事
稲沢市	上間遺跡	御供所町	個人	H23.2.7	個人住宅	2580	H23.3.3	慎重工事
稲沢市	高御堂遺跡	高御堂二丁目	個人	H23.2.16	個人住宅	2658	H23.3.8	慎重工事
稲沢市	陸田東出遺跡	下津陸田土地区画整理事業2街区	(株)ウッドフレンズ代表取締役	H23.2.18	個人住宅	2659	H23.3.8	慎重工事
稲沢市	醒ヶ井遺跡	稲島十二丁目	個人	H23.2.18	個人住宅	2660	H23.3.8	工事立会
稲沢市	尾張国府跡	松下二丁目	個人	H23.2.22	個人住宅	2661	H23.3.8	工事立会
稲沢市	尾張国府跡	国府宮一丁目～四丁目	東邦瓦斯(株)導管部長	H23.2.28	ガス	2683	H23.3.14	慎重工事
稲沢市	儀長・正染寺遺跡	儀長三丁目	個人	H23.2.24	個人住宅	2684	H23.3.14	慎重工事
稲沢市	塔の越遺跡	長野四丁目	個人	H23.3.7	個人住宅	2741	H23.3.22	工事立会
稲沢市	醒ヶ井遺跡	小沢一丁目	東邦瓦斯(株)導管部長	H23.3.7	ガス	2742	H23.3.22	慎重工事
稲沢市	道外遺跡	氷室町字郷内	東邦瓦斯(株)導管部長	H23.3.7	ガス	2743	H23.3.22	慎重工事
稲沢市	長田遺跡	平和町須ヶ谷郷	一建設(株)代表取締役	H23.3.7	個人住宅	2744	H23.3.22	慎重工事
稲沢市	陸田宮前遺跡	陸田宮前一丁目	個人	H23.3.7	個人住宅	2745	H23.3.22	慎重工事
稲沢市	中花の木遺跡	奥田南花ノ木町	個人	H23.3.8	個人住宅	2766	H23.3.22	工事立会
稲沢市	尾張国府跡	稲島東5丁目～稲島東4丁目	東邦瓦斯(株)導管部長	H23.3.10	ガス	2767	H23.3.22	慎重工事
稲沢市	西海家遺跡	平和町観音堂西海塚・須ヶ谷前浪	中部電力(株)津島営業所長	H23.3.10	その他開発	2768	H23.3.22	慎重工事
稲沢市	陸田宮前遺跡	陸田宮前一丁目	東新住建(株)代表取締役	H22.8.10	個人住宅	1331	H22.9.14	慎重工事
稲沢市	陸田東出遺跡	稲沢中島都市計画事業下津陸田土地区画整理事業3街区	東新住建(株)代表取締役	H22.8.10	個人住宅	1332	H22.9.14	慎重工事
稲沢市	陸田東出遺跡	稲沢中島都市計画事業下津陸田土地区画整理事業3街区	東新住建(株)代表取締役	H22.8.10	個人住宅	1333	H22.9.14	慎重工事

市町村名	遺跡の名称	所在地	届出者	届出日付	工事の目的	県文書番号		指示事項
						22教生	通知日付	
稲沢市	下津小井戸遺跡	稲沢中島都市計画事業下津陸田土地区画整理事業21街区	東新建(株)代表取締役	H22.8.10	個人住宅	1334	H22.9.14	慎重工事
稲沢市	下津小井戸遺跡	稲沢中島都市計画事業下津陸田土地区画整理事業22街区	三菱UFリース(株)代表取締役	H22.8.16	その他建物	1335	H22.9.14	工事立会
稲沢市	平・山口遺跡	山口町江東	個人	H22.8.17	個人住宅	1361	H22.9.21	工事立会
稲沢市	大塚遺跡	大塚北5丁目	中部電力(株)一宮営業所長	H22.8.17	その他開発	1362	H22.9.21	慎重工事
稲沢市	塚之上遺跡	天池西町	個人	H22.8.18	個人住宅	1363	H22.9.21	工事立会
稲沢市	陸田宮前遺跡	陸田宮前一丁目	個人	H22.8.19	個人住宅	1364	H22.9.21	慎重工事
稲沢市	平・山口遺跡	山口町江東	個人	H22.8.23	個人住宅	1365	H22.9.21	工事立会
稲沢市	下津北山遺跡	下津北山一丁目	(株)住ステーション代表	H22.8.24	個人住宅	1366	H22.9.21	慎重工事
稲沢市	八ツ八遺跡	小池二丁目	個人	H22.8.30	個人住宅	1423	H22.9.28	慎重工事
稲沢市	大塚遺跡	大塚南十一丁目	個人	H22.8.31	個人住宅	1424	H22.9.28	工事立会
稲沢市	三條田遺跡	大矢町三條田	個人	H22.8.31	個人住宅	1425	H22.9.28	工事立会
稲沢市	高御堂遺跡	高御堂二丁目	ソフトバンクモバイル(株)東海技術部部長	H22.8.31	電信電話	1426	H22.9.28	慎重工事
稲沢市	重本・横地遺跡	重本一丁目	ソフトバンクモバイル(株)東海技術部部長	H22.8.31	電信電話	1428	H22.9.28	慎重工事
尾張旭市	条里遺跡	庄中町一丁目	中部電力(株)旭名東営業所長	H22.5.26	その他開発	687	H22.6.22	慎重工事
尾張旭市	東栄古窯	柏井町弥栄	有限会社タチバナ代表取締役	H22.5.25	宅地造成	688	H22.6.22	工事立会
尾張旭市	条里遺跡	東山町三丁目	個人	H22.7.20	個人住宅	1031	H22.8.3	慎重工事
岩倉市	岩倉城	下本町丸之内	個人	H22.3.25	個人住宅	33	H22.4.6	工事立会
岩倉市	国衛遺跡	稲荷町羽根	UQコミュニケーションズ(株)建設1部長	H22.4.12	電信電話	232	H22.4.26	工事立会
岩倉市	西町砦遺跡	中央町三丁目	個人	H22.4.9	個人住宅	233	H22.4.26	工事立会
岩倉市	岩倉城	下本町丸之内	綿常ホールディングス(株)代表取締役	H22.4.23	その他建物	356	H22.5.17	工事立会
岩倉市	岩倉城	下本町丸之内	綿常ホールディングス(株)代表取締役	H22.4.23	その他開発	357	H22.5.17	慎重工事
岩倉市	真光寺遺跡	下本町真光寺	個人	H22.5.31	個人住宅	649	H22.6.21	工事立会
岩倉市	大塚遺跡	八剣町大塚 郷	東邦瓦斯(株)導管部長	H22.6.3	ガス	650	H22.6.21	工事立会
岩倉市	岩倉城	下本町城址	個人	H22.6.7	個人住宅	651	H22.6.21	工事立会
岩倉市	東郷前遺跡	八剣町郷前	個人	H22.6.17	集合住宅	773	H22.7.6	慎重工事
岩倉市	岩倉城	下本町丸之内	(株)岩倉工務店代表取締役	H22.6.25	個人住宅	774	H22.7.6	慎重工事
岩倉市	東町畑遺跡	中央町二丁目	個人	H22.11.18	個人住宅	1959	H22.12.1	工事立会
岩倉市	岩倉城	下本町天神塚	個人	H22.11.19	個人住宅	1960	H22.12.1	工事立会
岩倉市	御山寺遺跡	中野町中野	個人	H23.1.11	個人住宅	2463	H23.2.15	工事立会
豊明市	陣田遺跡	沓掛町陣田	(株)エヌ・ティ・ティ・ドコモ常務執行役員東海支社長	H22.5.20	電信電話	685	H22.6.22	慎重工事
豊明市	姥子中世1号窯遺跡	栄町姥子	(株)ハウジングリサーチ代表取締役	H23.12.24	個人住宅	2582	H23.3.3	工事立会
日進市	NN-G-48号窯跡 NN51号窯跡	赤池町箕ノ手	日進赤池箕ノ手地区画整理組合理事長	H22.8.24	区画整理	1243	H22.9.7	発掘調査 慎重工事
清須市	清洲城下町遺跡	一場土居	個人	H22.4.1	集合住宅	109	H22.4.12	工事立会
清須市	清洲城下町遺跡	一場番町	パナソニック(株)資産活用センター 所長	H22.3.16	その他開発	136	H22.4.20	工事立会
清須市	清洲城下町遺跡	朝日五条	個人	H22.4.9	個人住宅	137	H22.4.20	工事立会
清須市	土田遺跡	廻間3丁目	一建設(株)代表取締役	H22.4.9	個人住宅	138	H22.4.20	工事立会
清須市	清洲城下町遺跡	清洲1丁目	中部電力(株)中村営業所長	H22.4.14	その他開発	241	H22.4.26	工事立会
清須市	清洲城下町遺跡	清洲弁天	(株)アシスト代表取締役	H22.4.20	個人住宅	242	H22.4.26	工事立会
清須市	清洲城下町遺跡	清洲土田土地区画整理組合 地内28街区	個人	H22.4.21	個人住宅	322	H22.5.17	工事立会
清須市	土田遺跡	土田高島	清洲土田土地区画整理組合理事長	H22.4.22	その他建物	323	H22.5.17	工事立会
清須市	清洲城下町遺跡	清洲土田土地区画整理組合 地内49街区	中日信用金庫理事長	H22.4.22	その他建物	324	H22.5.17	工事立会
清須市	朝日遺跡	朝日貝塚	中部電力(株)中村営業所長	H22.4.23	その他開発	325	H22.5.17	工事立会
清須市	清洲城下町遺跡	清洲竹屋町	個人	H22.5.9	個人住宅	520	H22.6.9	工事立会
清須市	清洲城下町遺跡	清洲三丁目～清洲上中畦	東邦瓦斯(株)導管部長	H22.5.12	ガス	521	H22.6.9	工事立会
清須市	廻間遺跡	土田小松野	東邦瓦斯(株)導管部長	H22.5.19	ガス	522	H22.6.9	工事立会
清須市	清洲城下町遺跡	清洲	中部電力(株)中村営業所所長	H22.5.25	その他開発	638	H22.6.21	工事立会
清須市	清洲城下町遺跡	朝日城屋敷	個人	H22.5.26	個人住宅	639	H22.6.21	工事立会
清須市	清洲城下町遺跡	新清洲二丁目	中部電力(株)中村営業所所長	H22.6.5	その他開発	640	H22.6.21	工事立会
清須市	清洲城下町遺跡	清洲1丁目	個人	H22.6.15	集合住宅	779	H22.7.6	工事立会
清須市	小田井城跡	西枇杷島町城並二丁目	個人	H22.6.17	個人住宅	780	H22.7.6	工事立会

市町村名	遺跡の名称	所在地	届出者	届出日付	工書の目的	県文書番号		指示事項
						22教生	通知日付	
清須市	土田遺跡	清洲土田土地区画整理組合 地内7街区	(株)アシスト代表取締役	H22.6.17	個人住宅	781	H22.7.6	工事立会
清須市	土田遺跡	清洲土田土地区画整理組合 地内7街区	(株)アシスト代表取締役	H22.6.17	個人住宅	782	H22.7.6	工事立会
清須市	土田遺跡	清洲土田土地区画整理21街 区	(株)サンヨーハウジング名古屋 代表取締役社長	H22.5.28	個人住宅	831	H22.7.8	工事立会
清須市	清洲城下町遺跡	清洲中町	個人	H22.5.28	個人住宅	832	H22.7.8	工事立会
清須市	廻間遺跡	廻間三丁目	個人	H22.7.21	集合住宅	1027	H22.8.3	工事立会
清須市	清洲城下町遺跡	清洲屋敷	個人	H22.8.3	個人住宅	1049	H22.8.3	工事立会
清須市	土田遺跡	清洲土田土地区画整理組合 地内7街区	(株)アシスト代表取締役	H22.8.5	個人住宅	1082	H22.8.12	工事立会
清須市	土田遺跡	清洲土田土地区画整理組合 地内7街区	(株)アシスト代表取締役	H22.8.5	個人住宅	1084	H22.8.12	工事立会
清須市	土田遺跡	清洲土田土地区画整理組合 地内7街区	(株)アシスト代表取締役	H22.8.5	個人住宅	1085	H22.8.12	工事立会
清須市	清洲城下町遺跡	朝日城屋敷	(株)アーネストワン代表取締役	H22.8.12	個人住宅	1127	H22.8.17	工事立会
清須市	清洲城下町遺跡	新清洲	中部電力(株)中村営業所所長	H22.9.7	その他開発	1472	H22.10.1	工事立会
清須市	土田遺跡	清洲土田土地区画整理組合 地内7街区	(株)アシスト代表取締役	H22.9.16	個人住宅	1554	H22.10.15	工事立会
清須市	清洲城下町遺跡	西市場3丁目	(株)アーネストワン代表取締役	H22.9.17	個人住宅	1555	H22.10.15	工事立会
清須市	清洲城下町遺跡	西市場一丁目	個人	H22.9.22	個人住宅	1570	H22.10.15	工事立会
清須市	清洲城下町遺跡	朝日城屋敷	中部電力(株)中村営業所所長	H22.9.30	その他開発	1571	H22.10.15	工事立会
清須市	清洲城下町遺跡	一場土居	個人	H22.9.30	個人住宅	1572	H22.10.15	工事立会
清須市	廻間遺跡	廻間二丁目	個人	H22.10.1	個人住宅	1573	H22.10.15	工事立会
清須市	清洲城下町遺跡	清洲下町	(株)大西不動産事務所代表取 締役	H22.10.6	宅地造成	1645	H22.10.15	慎重工事
清須市	清洲城下町遺跡	朝日弥生	個人	H22.10.15	集合住宅	1791	H22.11.9	工事立会
清須市	清洲城下町遺跡	一場	中部電力(株)中村営業所所長	H22.10.12	その他開発	1792	H22.11.9	工事立会
清須市	清洲城下町遺跡	西市場四丁目～清洲四丁目	東邦瓦斯(株)導管部長	H22.10.15	ガス	1793	H22.11.9	工事立会
清須市	清洲城下町遺跡	朝日天王	個人	H22.10.22	集合住宅	1794	H22.11.9	工事立会
清須市	土田遺跡	土田2丁目	個人	H22.10.22	集合住宅	1795	H22.11.9	工事立会
清須市	土田遺跡	廻間3丁目	中部電力(株)中村営業所所長	H22.10.26	その他開発	1796	H22.11.9	工事立会
清須市	清洲城下町遺跡	西市場一丁目	個人	H22.10.27	集合住宅	1799	H22.11.9	工事立会
清須市	清洲城下町遺跡	清洲竹屋町	個人	H22.10.29	個人住宅	1800	H22.11.9	工事立会
清須市	土田遺跡	廻間三丁目	個人	H22.11.10	個人住宅	1864	H22.11.16	工事立会
清須市	清洲城下町遺跡	西市場3丁目	個人	H22.11.9	個人住宅	1923	H22.11.29	工事立会
清須市	清洲城下町遺跡	一場	中部電力(株)中村営業所所長	H22.11.16	その他開発	1924	H22.11.29	工事立会
清須市	清洲城下町遺跡	清洲	中部電力(株)中村営業所所長	H22.11.16	その他開発	1925	H22.11.29	工事立会
清須市	清洲城下町遺跡	一場籾、一場屋舗	個人	H22.11.24	個人住宅	1948	H22.12.1	工事立会
清須市	清洲城下町遺跡	清洲本町、清洲京町	(有)柴山商事 代表取締役	H22.11.10	その他建物	2031	H22.12.17	その他
清須市	清洲城下町遺跡	清洲本町	(有)柴山商事 代表取締役	H22.11.10	その他建物	2032	H22.12.17	その他
清須市	清洲城下町遺跡	清洲上長者町	清洲炭西産材代表取締役	H22.11.10	その他建物	2033	H22.12.17	その他
清須市	清洲城下町遺跡	一場屋舗	個人	H22.11.17	個人住宅	2034	H22.12.17	工事立会
清須市	土田遺跡	土田三丁目	(株)アシスト代表取締役	H22.11.30	個人住宅	2035	H22.12.17	工事立会
清須市	土田遺跡	土田三丁目	(株)アシスト代表取締役	H22.11.30	個人住宅	2036	H22.12.17	工事立会
清須市	清洲城下町遺跡	朝日五条	中部電力(株)中村営業所所長	H22.12.4	その他開発	2037	H22.12.17	工事立会
清須市	清洲城下町遺跡	清洲本町、清洲内須ヶ口	個人	H22.12.7	個人住宅	2038	H22.12.17	工事立会
清須市	土田遺跡	豊川市廻間三丁目	(株)アーネストワン代表取締役	H22.12.10	個人住宅	2151	H22.12.28	工事立会
清須市	清洲城下町遺跡	清洲	個人	H22.12.14	個人住宅	2246	H23.1.24	工事立会
清須市	清洲城下町遺跡	銅片1丁目	中部電力(株)中村営業所所長	H22.12.14	その他開発	2247	H23.1.24	工事立会
清須市	清洲城下町遺跡	一場	中部電力(株)中村営業所所長	H22.12.22	その他開発	2248	H23.1.24	工事立会
清須市	廻間遺跡	廻間二丁目	個人	H22.12.15	個人住宅	2286	H23.1.25	工事立会
清須市	廻間遺跡	廻間二丁目	個人	H22.12.15	個人住宅	2287	H23.1.25	工事立会
清須市	廻間遺跡	廻間二丁目	個人	H22.12.15	個人住宅	2288	H23.1.25	工事立会
清須市	廻間遺跡	廻間二丁目	個人	H22.12.15	個人住宅	2289	H23.1.25	工事立会
清須市	清洲城下町遺跡	西市場二丁目	個人	H23.1.6	個人住宅	2290	H23.1.25	工事立会
清須市	清洲城下町遺跡	清洲本町	(有)柴山商事代表取締役	H23.1.6	工場	2291	H23.1.25	工事立会
清須市	土田遺跡	廻間3丁目	個人	H23.1.12	個人住宅	2292	H23.1.25	工事立会
清須市	清洲城下町遺跡	朝日弥生	個人	H23.1.12	集合住宅	2293	H23.1.25	工事立会
清須市	清洲城下町遺跡	西市場一丁目	(株)アーネストワン代表取締役	H23.1.18	個人住宅	2498	H23.2.18	工事立会
清須市	清洲城下町遺跡	花木水一丁目	個人	H23.1.28	個人住宅	2499	H23.2.18	工事立会
清須市	清洲城下町遺跡	一場屋舗	個人	H23.2.1	個人住宅	2500	H23.2.18	工事立会
清須市	清洲城下町遺跡	清洲	中部電力(株)中村営業所所長	H23.2.4	その他開発	2640	H23.3.8	工事立会
清須市	清洲城下町遺跡	清洲	中部電力(株)中村営業所所長	H23.2.4	その他開発	2641	H23.3.8	工事立会
清須市	清洲城下町遺跡	西市場1丁目	中部電力(株)中村営業所所長	H23.2.15	その他開発	2642	H23.3.8	工事立会
清須市	清洲城下町遺跡	清洲四丁目	個人	H23.2.15	個人住宅	2643	H23.3.8	工事立会

市町村名	遺跡の名称	所在地	届出者	届出日付	工事の目的	県文書番号		指示事項
						22教生	通知日付	
清須市	清洲城下町遺跡	一場番町	ソフトバンクモバイル(株)東海技術部部長	H23.2.15	電信電話	2644	H23.3.8	工事立会
清須市	清洲城下町遺跡	一場	中部電力(株)中村営業所所長	H23.2.15	その他開発	2645	H23.3.8	工事立会
清須市	清洲城下町遺跡	新清洲二丁目	個人	H23.2.16	個人住宅	2646	H23.3.8	工事立会
清須市	清洲城下町遺跡	清洲大道寺	個人	H23.2.22	集合住宅	2647	H23.3.8	工事立会
清須市	清洲城下町遺跡	清洲天王北	(株)フィールコーポレーション代表取締役	H23.2.23	その他開発	2648	H23.3.8	工事立会
清須市	朝日遺跡	朝日貝塚	個人	H23.3.4	その他建物	2713	H23.3.14	工事立会
清須市	清洲城下町遺跡	清洲1丁目	ランドコア合同会社代表社員	H23.3.4	個人住宅	2714	H23.3.14	工事立会
清須市	清洲城下町遺跡	永安寺	ランドコア合同会社代表社員	H23.3.4	個人住宅	2715	H23.3.14	工事立会
清須市	清洲城下町遺跡	清洲三丁目	個人	H23.3.10	個人住宅	2761	H23.3.22	工事立会
清須市	土田遺跡	清洲土地区画整理事業21街区	(株)サンヨーハウジング名古屋代表取締役社長	H22.8.17	個人住宅	1240	H22.9.7	工事立会
清須市	清洲城下町遺跡	一場屋舗	個人	H22.8.20	集合住宅	1241	H22.9.7	工事立会
清須市	清洲城下町遺跡	清洲	個人	H22.8.31	個人住宅	1242	H22.9.7	工事立会
北名古屋	彌勒寺廃寺跡	彌勒寺西一丁目	個人	H22.5.18	個人住宅	529	H22.6.9	工事立会
北名古屋	八幡西遺跡	熊之庄八幡	(株)フォレストノート代表取締役	H22.9.22	個人住宅	1602	H22.10.15	工事立会
北名古屋	彌勒寺廃寺跡	彌勒寺西三丁目	個人	H22.9.21	個人住宅	1603	H22.10.15	工事立会
北名古屋	彌勒寺御申塚遺跡	彌勒寺西2丁目	セキスイハイム中部(株)代表取締役社長	H22.12.7	個人住宅	2249	H23.1.24	工事立会
北名古屋	東出古墳	熊之庄東出	個人	H22.12.21	個人住宅	2462	H23.2.15	工事立会
北名古屋	彌勒寺御申塚遺跡	薬師寺草木	(株)エヌ・エービー代表取締役	H22.12.28	個人住宅	2464	H23.2.15	工事立会
北名古屋	能田旭古墳	能田旭	西春師勝土地(株)代表取締役	H23.2.16	宅地造成	2690	H23.3.14	発掘調査 工事立会
北名古屋	高田寺遺跡	高田寺屋敷	東邦瓦斯(株)導管部長	H23.3.1	ガス	2749	H23.3.22	工事立会
北名古屋	山浦遺跡	薬師寺山浦	個人	H22.8.17	学校	1358	H22.9.17	工事立会
長久手町	妙源寺跡	大字岩作字長池	(株)富士不動産代表取締役	H22.7.29	その他建物	990	H22.8.3	工事立会
長久手町	丸根遺跡	大字岩作字丸根	個人	H22.11.30	個人住宅	2049	H22.12.17	工事立会
大口町	日高遺跡	余野一丁目	個人	H22.6.23	集合住宅	863	H22.7.15	慎重工事
大口町	清水遺跡	余野六丁目	個人	H22.11.14	集合住宅	1949	H22.12.1	慎重工事
大口町	新田2号墳	下小口七丁目	個人	H22.11.19	集合住宅	1950	H22.12.1	慎重工事
扶桑町	南山名東遺跡	大字南山名字馬場	個人	H22.3.27	個人住宅	43	H22.4.6	工事立会
扶桑町	南山名東遺跡	大字南山名字馬場	個人	H22.5.14	個人住宅	559	H22.6.9	工事立会
扶桑町	南山名西遺跡	大字南山名字松葉	個人	H23.2.3	個人住宅	2595	H23.3.3	工事立会
扶桑町	高木遺跡	大字高木字福	個人	H22.9.1	個人住宅	1288	H22.9.14	工事立会
津島市	蛭間遺跡	蛭間丁字西屋敷	個人	H22.5.6	個人住宅	359	H22.5.17	工事立会
津島市	蛭間遺跡	蛭間丁字西屋敷	個人	H22.5.6	個人住宅	360	H22.5.17	工事立会
愛西市	日置八幡社遺跡	日置町本郷	個人	H23.1.20	個人住宅	2285	H23.1.25	工事立会
あま市	甚目寺遺跡	甚目寺東門前町	中部電力(株)中村営業所所長	H22.5.25	その他開発	686	H22.6.22	慎重工事
あま市	甚目寺遺跡	甚目寺西大門	東邦瓦斯(株)導管部長	H22.7.26	ガス	1022	H22.8.3	慎重工事
あま市	甚目寺遺跡	甚目寺東大門	東邦瓦斯(株)導管部長	H22.9.17	ガス	1548	H22.10.7	慎重工事
あま市	甚目寺遺跡	甚目寺東門前	中部電力(株)中村営業所所長	H22.12.3	その他開発	2054	H22.12.17	慎重工事
あま市	森南遺跡	森2丁目～3丁目	東邦瓦斯(株)導管部長	H23.1.21	ガス	2297	H23.1.26	慎重工事
あま市	甚目寺遺跡	甚目寺東門前	中部電力(株)中村営業所所長	H22.12.21	その他開発	2314	H23.2.1	慎重工事
あま市	清明遺跡	新居屋郷	個人	H22.12.15	個人住宅	2315	H23.2.1	慎重工事
東海市	郷中遺跡	知多北留階市計画事業太田川(馬)町土地区画整理事業15街区	個人	H22.6.28	個人住宅	896	H22.7.15	慎重工事
東海市	東畑遺跡	東海太田川(馬)町土地区画整理事業106街区	個人	H22.9.3	個人住宅	1470	H22.10.1	工事立会
東海市	畑間遺跡	知多北留階市計画事業東海太田川(馬)町土地区画整理事業地内46街区	個人	H22.9.16	個人住宅	1611	H22.10.15	工事立会
東海市	一番畑遺跡	名和町一番畑	東邦瓦斯(株)導管部長	H22.10.12	ガス	1865	H22.11.16	慎重工事
東海市	北屋敷遺跡	富木島町北屋敷	中部電力(株)緑営業所所長	H22.12.20	その他開発	2365	H23.2.10	慎重工事
東海市	畑間遺跡	東海太田川(馬)町土地区画整理事業118街区	個人	H22.12.14	個人住宅	2366	H23.2.10	工事立会
東海市	東畑遺跡	東海太田川(馬)町土地区画整理事業103街区	(株)コメダ代表取締役社長	H22.11.29	その他建物	2367	H23.2.10	工事立会

市町村名	遺跡の名称	所在地	届出者	届出日付	工事の目的	県文書番号		指示事項
						22教生	通知日付	
東海市	北屋敷遺跡	富木島町北屋敷	個人	H22.11.29	個人住宅	2368	H23.2.10	慎重工事
東海市	畑跡遺跡	東海太田川馬町辺土地区画整理事業36街区	大田町里組山車建設委員会委員長	H23.1.18	その他建物	2380	H23.2.10	工事立会
東海市	郷中遺跡	大田町郷中	中部電力(株)緑営業所所長	H23.1.25	その他開発	2689	H23.3.14	工事立会
東海市	東畑遺跡	知多都市計画事業東海太田川馬町辺土地区画整理事業106街区	個人	H23.3.1	個人住宅	2711	H23.3.14	工事立会
東海市	御亭遺跡 横須賀御限跡 滝川半斎屋敷 横須賀代官所	高橋須賀町御亭	個人	H22.8.26	個人住宅	1280	H22.9.9	工事立会
東海市	郷中遺跡	大田町郷中	個人	H22.9.1	個人住宅	1281	H22.9.9	工事立会
東海市	島ノ内遺跡	養父町八王子	中部電力(株)緑営業所所長	H22.8.16	その他開発	1282	H22.9.9	工事立会
知多市	下内橋遺跡	八幡字下内橋	個人	H22.4.13	個人住宅	237	H22.4.26	工事立会
知多市	荒井遺跡	八幡字荒井	個人	H22.5.22	個人住宅	594	H22.6.21	工事立会
知多市	下内橋遺跡	寺本新町二丁目、八幡字下内橋	個人	H22.6.3	個人住宅	595	H22.6.21	工事立会
知多市	荒井遺跡	八幡字荒井	個人	H22.7.15	個人住宅	1034	H22.8.3	工事立会
知多市	西屋敷貝塚	新刈字西屋敷	個人	H22.7.6	集合住宅	1291	H22.7.13	工事立会
知多市	堀切遺跡	八幡字堀切	個人	H22.9.24	個人住宅	1549	H22.10.7	工事立会
知多市	法海寺遺跡	八幡字平井	八幡区区長	H22.11.3	その他建物	1830	H22.11.10	工事立会
知多市	下内橋遺跡	八幡下内橋	中部電力(株)常滑営業所所長	H22.11.16	観光開発	1957	H22.12.1	工事立会
知多市	荒井遺跡	八幡字荒井	個人	H22.11.30	個人住宅	2055	H22.12.17	工事立会
知多市	堀切遺跡	八幡字堀切	個人	H23.1.14	その他開発	2346	H23.2.10	工事立会
阿久比町	阿久比山遺跡	大字阿久比字上ノ山	個人	H22.8.2	個人住宅	1276	H22.9.9	工事立会
南知多町	上海2号墳	大字日間賀島字上海	中部電力(株)半田営業所所長	H22.12.8	観光開発	2064	H22.12.17	慎重工事
南知多町	山の神遺跡	大字篠島字赤石	中部電力(株)半田営業所所長	H22.12.28	その他開発	2263	H23.1.24	慎重工事
南知多町	鳥東遺跡	大字御崎字鳥東	個人	H23.1.26	個人住宅	2596	H23.3.3	慎重工事
美浜町	石亀遺跡	大字奥田字石亀	個人	H22.6.9	個人住宅	776	H22.7.6	慎重工事
美浜町	奥田砂原豊益遺跡	大字奥田字砂原	(株)エヌ・ティ・ティ・ドコモ常務執行役員東海支社長	H22.9.28	電信電話	1612	H22.10.15	工事立会
美浜町	奥田石畑豊益遺跡	大字奥田字石畑	個人	H23.1.28	個人住宅	2589	H23.3.3	工事立会
武豊町	ウスガイド遺跡	大字富貴字道兼	一建設(株)代表取締役	H22.6.15	個人住宅	665	H22.6.22	工事立会
武豊町	ウスガイド遺跡	大字富貴字薄里～字西側	東邦瓦斯(株)導管部長	H22.8.4	ガス	1089	H22.8.12	工事立会
武豊町	ウスガイド遺跡	武豊富貴西側特定土地区画整理組合41街区	個人	H22.8.27	個人住宅	1468	H22.10.1	工事立会
武豊町	ウスガイド遺跡	武豊富貴西側特定土地区画整理組合33街区	個人	H22.8.31	個人住宅	1469	H22.10.1	工事立会
武豊町	ウスガイド遺跡	武豊富貴西側特定土地区画整理34街区	あいち知多農業協同組合代表理事組合長	H22.9.24	その他建物	1600	H22.10.15	工事立会
武豊町	ウスガイド遺跡	武豊富貴西側特定土地区画整理事業地内33街区	個人	H22.9.28	個人住宅	1601	H22.10.15	工事立会
武豊町	富貴城跡	大字富貴字海道	富貴織布(株)代表取締役	H22.10.26	その他建物	1876	H22.11.16	工事立会
武豊町	ウスガイド遺跡	武豊富貴西側特定土地区画整理4街区	個人	H22.11.9	個人住宅	1877	H22.11.16	工事立会
武豊町	下門遺跡	アヶ屋敷	個人	H22.11.30	個人住宅	2056	H22.12.17	工事立会
武豊町	下門遺跡	字下門	個人	H23.1.25	個人住宅	2502	H23.2.18	工事立会
武豊町	ウスガイド遺跡	武豊富貴西側特定土地区画整理事業地内3街区	個人	H23.2.3	個人住宅	2597	H23.3.3	工事立会
武豊町	富貴城跡	大字富貴字海道	内田橋住宅(株)代表取締役社長	H23.2.3	個人住宅	2598	H23.3.3	工事立会
岡崎市	小釜遺跡	小釜町2丁目	個人	H22.3.31	個人住宅	103	H22.4.12	工事立会
岡崎市	大門遺跡	大門3丁目	個人	H22.3.31	個人住宅	104	H22.4.12	工事立会
岡崎市	丸山院寺跡	丸山町字八サマ	(株)グッドハウス・プロ代表取締役	H22.4.2	個人住宅	133	H22.4.20	慎重工事
岡崎市	小釜遺跡	小釜町1丁目	個人	H22.4.7	個人住宅	134	H22.4.20	慎重工事
岡崎市	一ノ坪遺跡	大和町字西島	個人	H22.4.8	個人住宅	135	H22.4.20	工事立会
岡崎市	山中城屋敷跡	本宿町字城屋敷	東邦瓦斯(株)導管部長	H22.4.9	ガス	252	H22.4.26	慎重工事
岡崎市	上宮寺境内地跡	上佐々木町字中切	個人	H22.4.16	個人住宅	253	H22.4.26	工事立会
岡崎市	丸山院寺跡	丸山町字八サマ	個人	H22.4.21	個人住宅	442	H22.6.3	慎重工事
岡崎市	細田遺跡	洞町字細田	(株)オカザキホーム代表取締役	H22.4.30	個人住宅	443	H22.6.3	工事立会
岡崎市	大門遺跡	大門3丁目	個人	H22.5.7	個人住宅	444	H22.6.3	工事立会
岡崎市	正万遺跡	宇野町字出口	個人	H22.5.7	個人住宅	445	H22.6.3	工事立会
岡崎市	小釜遺跡	小釜町2丁目	(株)オカザキホーム代表取締役	H22.6.4	個人住宅	766	H22.7.6	慎重工事
岡崎市	宮地屋敷跡	宮地町字郷東	個人	H22.6.14	個人住宅	873	H22.7.15	慎重工事
岡崎市	丸山院寺跡	丸山町字上地畑	個人	H22.6.24	個人住宅	898	H22.7.15	発掘調査
岡崎市	山伏遺跡	森越町字与治	東邦瓦斯(株)導管部長	H22.7.6	ガス	1005	H22.8.3	工事立会

市町村名	遺跡の名称	所在地	届出者	届出日付	工事の目的	県文書番号		指示事項
						22教生	通知日付	
岡崎市	真宮遺跡	真宮町	個人	H22.7.7	個人住宅	1006	H22.8.3	工事立会
岡崎市	小針遺跡	小針町馬々西	個人	H22.7.9	個人住宅	1007	H22.8.3	工事立会
岡崎市	上宮寺境内地跡	上佐々木町梅ノ木	個人	H22.7.16	集合住宅	1008	H22.8.3	工事立会
岡崎市	広田川河床遺跡B	中島町字薬師	碧海信用金庫理事長	H22.7.27	その他建物	1103	H22.8.12	工事立会
岡崎市	宮地屋敷跡	宮地町郷東	個人	H22.7.29	個人住宅	1104	H22.8.12	慎重工事
岡崎市	北野麩寺跡	北野町字中屋敷	個人	H22.7.30	個人住宅	1105	H22.8.12	工事立会
岡崎市	上宮寺境内地跡	上佐々木町字梅ノ木	清水組石材工業(株)代表取締役	H22.8.3	その他建物	1106	H22.8.12	工事立会
岡崎市	真宮遺跡	真宮町	個人	H22.8.5	学校	1107	H22.8.12	発掘調査
岡崎市	御用田南遺跡	西阿弥町字御用田	個人	H22.8.2	個人住宅	1108	H22.8.12	工事立会
岡崎市	西池ノ入第4号古墳	百々町字池ノ入	個人	H22.7.30	個人住宅	1128	H22.8.17	工事立会
岡崎市	土井下屋敷跡	土井町字柳ヶ坪地先～字西番城地先	東邦瓦斯(株)導管部長	H22.8.6	ガス	1129	H22.8.17	工事立会
岡崎市	道城ヶ入古墳	竜美西一丁目地先～二丁目地先	東邦瓦斯(株)導管部長	H22.8.5	ガス	1130	H22.8.17	慎重工事
岡崎市	高木遺跡	柱町字南屋敷	(株)ウィルコム第一建設部長	H22.9.15	電信電話	1501	H22.10.6	工事立会
岡崎市	ハサマ遺跡	大平町字下り	(株)ウィルコム第一建設部長	H22.9.15	電信電話	1502	H22.10.6	工事立会
岡崎市	松橋第1号墳	東阿弥町字松阪	(株)ウィルコム第一建設部長	H22.9.15	電信電話	1503	H22.10.6	慎重工事
岡崎市	小針遺跡	小針町字砂場	(株)ウィルコム第一建設部長	H22.9.15	電信電話	1504	H22.10.6	工事立会
岡崎市	東長峰第2号墳	竜美北一丁目	個人	H22.9.17	個人住宅	1505	H22.10.6	工事立会
岡崎市	能光遺跡	筒針町字池田	個人	H22.10.13	集合住宅	1784	H22.11.9	工事立会
岡崎市	小針遺跡	小針町二丁目	(株)オカザキホーム本社	H22.10.18	個人住宅	1787	H22.11.9	慎重工事
岡崎市	真宮遺跡	六名一丁目	東洋地所(株)代表取締役	H22.10.18	個人住宅	1788	H22.11.9	工事立会
岡崎市	奥殿御車屋跡	奥殿町字雑谷	ソフトバンクモバイル(株)東海技術部部長	H22.10.19	農業関連	1789	H22.11.9	工事立会
岡崎市	山伏遺跡	森越町字与治	東邦瓦斯(株)導管部長	H22.10.19	ガス	1790	H22.11.9	工事立会
岡崎市	真宮遺跡	六名一丁目	有限会社ハウスクリエイト代表取締役	H22.7.16	個人住宅	1829	H22.11.10	工事立会
岡崎市	奥屋敷	大平町字森下	(株)フジコン代表取締役	H22.10.8	宅地造成	1855	H22.11.16	工事立会
岡崎市	小針遺跡	小針町2丁目	愛和住宅(株)代表取締役	H22.11.8	個人住宅	1878	H22.11.19	工事立会
岡崎市	山王遺跡	井田町字山王	東邦瓦斯(株)導管部長	H22.10.22	ガス	1939	H22.11.29	工事立会
岡崎市	白羽根第1号墳	洞町字白羽根	東邦瓦斯(株)導管部長	H22.11.19	ガス	1953	H22.12.1	慎重工事
岡崎市	石田東遺跡	細川町字下大針	個人	H22.11.25	個人住宅	1954	H22.12.1	工事立会
岡崎市	向山第1号墳 向山第2号墳 向山第3号墳	洞町七ツ池～字長沼	東邦瓦斯(株)導管部長	H22.12.2	ガス	2051	H22.12.17	慎重工事
岡崎市	真宮遺跡	六名一丁目	東邦瓦斯(株)導管部長	H22.12.8	ガス	2347	H23.2.10	慎重工事
岡崎市	ピンカ山第1号墳	大西町字棚田～字奥長入	東邦瓦斯(株)導管部長	H22.12.17	ガス	2348	H23.2.10	慎重工事
岡崎市	神明遺跡	柱6丁目	個人	H22.12.6	個人住宅	2349	H23.2.10	工事立会
岡崎市	棚田第1号墳	竜美台二丁目	個人	H22.12.14	個人住宅	2350	H23.2.10	工事立会
岡崎市	土井城跡	土井町字池田乙	個人	H23.1.18	個人住宅	2351	H23.2.10	工事立会
岡崎市	仁田遺跡	大西町字仁田	東邦瓦斯(株)導管部長	H23.1.11	ガス	2352	H23.2.10	工事立会
岡崎市	広田川河床遺跡C	中島町字川田	ソフトバンクモバイル(株)東海技術部部長	H23.1.21	電信電話	2556	H23.3.3	工事立会
岡崎市	御堂山遺跡	福岡町	個人	H23.1.27	個人住宅	2557	H23.3.3	工事立会
岡崎市	勝鬨寺遺跡	針崎町字朱印地	個人	H23.2.1	集合住宅	2558	H23.3.3	発掘調査
岡崎市	小針遺跡	小針町字北田	個人	H23.2.1	個人住宅	2560	H23.3.3	工事立会
岡崎市	小針遺跡	小針町2丁目	個人	H23.2.2	個人住宅	2561	H23.3.3	工事立会
岡崎市	山中城屋敷跡	本宿町字城下	個人	H23.2.1	宅地造成	2562	H23.3.3	工事立会
岡崎市	細田遺跡	洞町字細田	個人	H23.2.2	個人住宅	2563	H23.3.3	発掘調査
岡崎市	滝山寺遺跡	滝町字山籠	ソフトバンクモバイル(株)東海技術部部長	H23.3.4	電信電話	2759	H23.3.22	工事立会
岡崎市	丸山麩寺跡	丸山町字ハサマ	個人	H22.8.8	個人住宅	1355	H22.9.17	工事立会
岡崎市	西池ノ入第4号墳	百々町字池ノ入	個人	H22.8.8	個人住宅	1356	H22.9.17	工事立会
碧南市	神有貝塚	天神町4丁目	中部電力(株)刈谷営業所長	H22.4.1	その他開発	428	H22.6.1	工事立会
刈谷市	上カス貝塚	一ツ木町7丁目	個人	H22.4.16	個人住宅	235	H22.4.26	慎重工事
刈谷市	大西南貝塚	泉田町半崎	個人	H22.5.13	個人住宅	560	H22.6.9	工事立会
刈谷市	野田城	野田町西屋敷	個人	H22.5.24	個人住宅	683	H22.6.22	慎重工事
刈谷市	北地蔵山遺跡	野田町北地蔵山、地蔵山、芝ノ中、向イ、塩田	ブラザー工業(株)代表取締役社長	H22.6.7	工場	684	H22.6.22	工事立会
刈谷市	寺屋敷東貝塚	小山町6丁目	個人	H22.6.21	個人住宅	876	H22.7.15	工事立会
刈谷市	小垣江須賀城	刈谷小垣江駅東部土地区画整理事業03街区	個人	H22.6.28	個人住宅	877	H22.7.15	工事立会
刈谷市	小垣江須賀城	小垣江町須賀	個人	H22.7.2	個人住宅	897	H22.7.15	工事立会
刈谷市	刈谷城跡	司町三丁目	個人	H22.7.12	個人住宅	1004	H22.8.3	工事立会
刈谷市	中条遺跡	重原本町5丁目	個人	H22.7.27	個人住宅	1086	H22.8.12	慎重工事
刈谷市	中条遺跡	重原本町5丁目	個人	H22.9.2	個人住宅	1550	H22.10.7	工事立会

市町村名	遺跡の名称	所在地	届出者	届出日付	工事の目的	県文書番号		指示事項
						22教生	通知日付	
刈谷市	築地貝塚	築地町三丁目	(株)CIP代表取締役	H22.11.12	宅地造成	1940	H22.11.29	慎重工事
刈谷市	刈谷城跡	城町1丁目	中部電力(株)刈谷営業所長	H22.11.30	観光開発	2043	H22.12.17	工事立会
刈谷市	小豆江地内城	小豆江町	個人	H22.12.1	個人住宅	2044	H22.12.17	工事立会
刈谷市	宮東第1号貝塚	泉田町大久家	個人	H22.12.13	その他開発	2311	H23.2.1	工事立会
刈谷市	中糸遺跡	重原本町5丁目	個人	H23.1.11	個人住宅	2312	H23.2.1	工事立会
刈谷市	築地貝塚	築地町3丁目	一建設(株)刈谷営業所代表取締役	H23.1.11	個人住宅	2313	H23.2.1	慎重工事
刈谷市	築地貝塚	築地町3丁目	中部電力(株)刈谷営業所長	H23.1.24	その他開発	2496	H23.2.18	慎重工事
刈谷市	秋葉神社貝塚	小豆江町中	中部電力(株)刈谷営業所長	H23.2.4	その他開発	2497	H23.2.18	工事立会
刈谷市	宮東第1号貝塚	泉田町宮東	中部電力(株)刈谷営業所長	H23.2.23	その他開発	2685	H23.3.14	慎重工事
刈谷市	築地貝塚	築地町3丁目	諸戸の家(株)代表取締役	H23.3.3	個人住宅	2686	H23.3.14	工事立会
刈谷市	築地貝塚	築地町3丁目	中部電力(株)刈谷営業所長	H23.3.14	その他開発	2760	H23.3.22	慎重工事
刈谷市	刈谷古城	元町六丁目	個人	H22.8.13	個人住宅	1283	H22.9.9	工事立会
刈谷市	野田城	野田町西屋敷	個人	H22.8.23	個人住宅	1284	H22.9.9	工事立会
安城市	大手遺跡	山崎町大手	個人	H22.3.26	個人住宅	25	H22.4.6	工事立会
安城市	若宮遺跡	安城町若宮 宮前	個人	H22.3.30	個人住宅	41	H22.4.6	工事立会
安城市	形谷遺跡	堀内町前山	個人	H22.4.5	個人住宅	151	H22.4.20	工事立会
安城市	姫小川城跡	東町屋敷	個人	H22.4.15	個人住宅	240	H22.4.26	工事立会
安城市	山崎城址	山崎町城跡	中部電力(株)刈谷営業所長	H22.4.28	その他開発	592	H22.6.18	工事立会
安城市	姫塚古墳 崖古墳 姫塚遺跡	姫小川町姫	個人	H22.6.30	個人住宅	883	H22.7.15	発掘調査
安城市	姫塚古墳 姫塚遺跡	姫小川町姫	個人	H22.6.30	個人住宅	884	H22.7.15	発掘調査 工事立会
安城市	別御宗寺跡	別御町荒子	個人	H22.7.9	その他建物	1023	H22.8.3	工事立会
安城市	神戸遺跡	箕輪町鳥屋金	個人	H22.7.16	個人住宅	1024	H22.8.3	工事立会
安城市	内城遺跡	櫻前町内城	個人	H22.7.27	個人住宅	1087	H22.8.12	慎重工事
安城市	中狭間遺跡	桜井町中狭間	(株)ビレッジ開発	H22.7.29	その他建物	1110	H22.8.12	工事立会
安城市	形谷遺跡	堀内町形谷	個人	H22.9.15	個人住宅	1605	H22.10.15	工事立会
安城市	山崎城址	山崎町城跡	個人	H22.10.13	個人住宅	1816	H22.11.9	工事立会
安城市	姫小川古墳	姫小川町姫	個人	H22.10.11	その他開発	1817	H22.11.9	工事立会
安城市	碧海山古墳	桜井町北阿原下	個人	H22.10.14	個人住宅	1818	H22.11.9	工事立会
安城市	小川志茂城跡	小川町南加美	個人	H22.11.11	個人住宅	1943	H22.11.29	工事立会
安城市	安城古城址	安城町社口堂	個人	H22.12.10	個人住宅	2250	H23.1.24	慎重工事
安城市	小川の場丘城址	小川町の場丘	個人	H23.1.20	個人住宅	2298	H23.1.26	工事立会
安城市	小川の場丘城址	小川の場丘	個人	H23.1.20	個人住宅	2299	H23.1.26	工事立会
安城市	姫小川城跡	東町獅子塚	(株)イシハラスタイル代表取締役	H22.12.18	個人住宅	2359	H23.2.10	慎重工事
安城市	城皇貝塚	城ヶ入町城皇	個人	H22.12.28	個人住宅	2360	H23.2.10	工事立会
安城市	中開首遺跡	桜井町中開首	個人	H23.1.6	個人住宅	2364	H23.2.10	発掘調査
安城市	古井堤西遺跡	古井町古井堤	個人	H23.1.21	個人住宅	2585	H23.3.3	工事立会
安城市	川原石遺跡	福釜町蓬野	個人	H23.1.25	個人住宅	2586	H23.3.3	工事立会
安城市	寺領宗寺跡	寺領町久後	個人	H23.1.19	個人住宅	2587	H23.3.3	工事立会
安城市	螻蛄遺跡	三河安城町二丁目	個人	H23.2.4	個人住宅	2588	H23.3.3	工事立会
安城市	姫小川城跡	東町荒井	個人	H23.2.10	個人住宅	2705	H23.3.14	工事立会
安城市	堀内古墳	堀内町屋敷	個人	H23.1.21	個人住宅	2706	H23.3.14	工事立会
安城市	東別所屋敷遺跡	東別所町屋敷	個人	H23.3.5	個人住宅	2746	H23.3.22	工事立会
安城市	亀塚遺跡	東町亀塚	個人	H22.8.6	個人住宅	1261	H22.9.7	慎重工事
安城市	印内北分2号古墳	桜井町印内北分	個人	H22.7.8	個人住宅	1262	H22.9.7	工事立会
安城市	姫小川城跡	東町獅子塚	東邦瓦斯(株)導管部長	H22.8.17	ガス	1263	H22.9.7	工事立会
安城市	本證寺境内地	野寺町野寺	個人	H22.8.20	個人住宅	1264	H22.9.7	慎重工事
安城市	亀塚遺跡	東町亀塚	個人	H22.8.31	学校	1265	H22.9.7	工事立会
安城市	古井城跡	古井町中屋敷	個人	H22.9.1	個人住宅	1266	H22.9.7	工事立会
西尾市	浜屋敷遺跡	上町浜屋敷	享栄不動産(株)代表取締役	H22.3.30	宅地造成	69	H22.4.8	慎重工事
西尾市	広田川河床遺跡C	下羽角町郷外	個人	H22.3.31	その他建物	70	H22.4.8	工事立会
西尾市	熊子1・2号遺跡	下矢田町熊子	個人	H22.4.2	個人住宅	139	H22.4.20	工事立会
西尾市	寺津城	寺津町西市場	個人	H22.4.16	個人住宅	239	H22.4.26	工事立会
西尾市	伊文神社裏遺跡	伊文町	個人	H22.4.28	個人住宅	526	H22.6.9	工事立会
西尾市	熊子第3号遺跡	下矢田町郷	個人	H22.5.12	個人住宅	527	H22.6.9	工事立会
西尾市	巨海遺跡	巨海町北脇	個人	H22.6.1	個人住宅	689	H22.6.22	慎重工事
西尾市	室城	室町上屋敷	個人	H22.7.2	その他建物	889	H22.7.15	工事立会
西尾市	平口遺跡 平口古屋敷	平口町奥川	社会福祉法人歩々の会理事	H22.7.10	その他建物	1025	H22.8.3	工事立会
西尾市	浜屋敷貝塚	上町浜屋敷	個人	H22.7.15	個人住宅	1026	H22.8.3	工事立会
西尾市	浜屋敷貝塚	上町浜屋敷	アップウィッシュ(株)代表取締役	H22.8.10	個人住宅	1131	H22.8.17	工事立会
西尾市	浜屋敷貝塚	上町浜屋敷	アップウィッシュ(株)代表取締役	H22.8.10	個人住宅	1132	H22.8.17	工事立会
西尾市	東出遺跡 屋下遺跡	上矢田町東出	個人	H22.8.11	個人住宅	1133	H22.8.17	工事立会
西尾市	東出遺跡	上矢田町北野	個人	H22.8.12	個人住宅	1471	H22.10.1	工事立会

市町村名	遺跡の名称	所在地	届出者	届出日付	工事の目的	県文書番号		指示事項
						22教生	通知日付	
西尾市	浜屋敷貝塚	上町浜屋敷	個人	H22.9.29	個人住宅	1607	H22.10.15	工事立会
西尾市	岡島遺跡	岡島町郷東	個人	H22.9.22	個人住宅	1608	H22.10.15	工事立会
西尾市	久麻久神社遺跡	御柳町山畔	個人	H22.10.8	個人住宅	1852	H22.11.16	慎重工事
西尾市	志籠谷遺跡 志籠谷砦	志籠谷町乾地	個人	H22.9.3	個人住宅	1853	H22.11.16	工事立会
西尾市	浜屋敷貝塚	上町浜屋敷	個人	H22.11.2	個人住宅	1854	H22.11.16	工事立会
西尾市	今川館跡	今川町元川原	個人	H22.11.25	個人住宅	2045	H22.12.17	工事立会
西尾市	釜田貝塚	上羽角町釜田	個人	H22.11.26	個人住宅	2046	H22.12.17	慎重工事
西尾市	八ツ面山北宮跡	中原町新田、郷合	個人	H22.12.16	個人住宅	2383	H23.2.10	工事立会
西尾市	浜屋敷貝塚	上町浜屋敷	個人	H22.12.17	個人住宅	2384	H23.2.10	工事立会
西尾市	道光寺遺跡	道光寺敷後	個人	H22.12.17	個人住宅	2385	H23.2.10	工事立会
西尾市	和泉町遺跡	和泉町、北旭町	医療法人田中会理事長	H23.1.14	その他建物	2386	H23.2.10	工事立会
西尾市	今川館跡	今川町元川原	個人	H23.2.8	個人住宅	2688	H23.3.14	工事立会
西尾市	出口貝塚	刈宿町川原	個人	H23.3.1	個人住宅	2710	H23.3.14	工事立会
西尾市	志籠谷遺跡	志籠谷町乾地	個人	H23.3.8	個人住宅	2748	H23.3.22	工事立会
西尾市	巨海遺跡	巨海北脇	中部電力(株)西尾営業所長	H22.8.19	その他開発	1274	H22.9.9	工事立会
西尾市	清水貝塚	中畑町神明前	個人	H22.8.24	個人住宅	1275	H22.9.9	工事立会
知立市	己ノ池遺跡	上重原6丁目	中部電力(株)刈谷営業所長	H22.5.11	その他開発	530	H22.6.9	慎重工事
知立市	西中貝塚 西街道古墳 西海道遺跡 永崎遺跡 天神遺跡A地区、天神遺跡B地区	西中町西海道	東邦瓦斯(株)導管部長	H22.7.8	ガス	1009	H22.8.3	工事立会
知立市	天神遺跡A地区	西中町天神地先他	中部電力(株)刈谷営業所長	H22.7.28	その他開発	1048	H22.8.3	慎重工事
知立市	薬師遺跡	八橋町薬師	個人	H22.9.28	個人住宅	1610	H22.10.15	慎重工事
知立市	荒新元遺跡	西中町荒新切	個人	H22.10.13	個人住宅	1860	H22.11.16	工事立会
吉良町	蛇抜遺跡	大字乙川字蛇抜	個人	H22.8.5	個人住宅	1067	H22.8.10	工事立会
吉良町	須西遺跡	大字下橋須賀字須西	個人	H22.10.10	個人住宅	1856	H22.11.16	工事立会
吉良町	雑役免遺跡	大字上橋須賀字雑役免	個人	H22.12.14	個人住宅	2304	H23.2.1	工事立会
幸田町	深溝城跡	大字深溝字清水	中部電力(株)岡崎営業所長	H22.5.18	その他開発	647	H22.6.21	工事立会
幸田町	高力城跡	大字高力字熊谷	中部電力(株)岡崎営業所長	H22.5.20	その他開発	648	H22.6.21	工事立会
幸田町	青塚古墳	大字坂崎字弁天	KDDI(株)名古屋エンジニアリングセンター長	H22.6.29	電信電話	892	H22.7.15	発掘調査
幸田町	大草城跡	大字大草字寺西	中部電力(株)岡崎営業所長	H22.6.18	その他開発	989	H22.8.3	工事立会
幸田町	坂崎古城	大字坂崎字平蔵脇	個人	H22.9.30	個人住宅	1609	H22.10.15	工事立会
幸田町	東部の城跡	大字菱池字東部	個人	H23.2.17	個人住宅	2704	H23.3.14	工事立会
幸田町	大草城跡地	大字大草字寺西	中部電力(株)岡崎営業所長	H23.3.9	その他開発	2762	H23.3.22	工事立会
豊田市	高橋遺跡	上野町五丁目	三洋開発(株)代表取締役	H22.3.10	その他建物	21	H22.4.6	工事立会
豊田市	上原遺跡	上原町西山	個人	H22.3.19	個人住宅	22	H22.4.6	工事立会
豊田市	タヒラ遺跡	稲武町タヒラ	個人	H22.3.4	個人住宅	42	H22.4.6	工事立会
豊田市	梅坪遺跡	東梅坪町四丁目	個人	H22.3.30	個人住宅	105	H22.4.12	工事立会
豊田市	新左屋敷遺跡	西中山町稲場	個人	H22.4.6	集合住宅	334	H22.5.17	工事立会
豊田市	新左屋敷遺跡	西中山町稲場	個人	H22.4.6	集合住宅	335	H22.5.17	工事立会
豊田市	神子塚遺跡	西中山町神子塚	個人	H22.4.26	個人住宅	336	H22.5.17	工事立会
豊田市	寺部の遺跡 勸学院文護寺跡	寺部町3丁目～5丁目	東邦瓦斯(株)導管部長	H22.4.16	ガス	514	H22.6.9	工事立会
豊田市	高橋遺跡	高上二丁目	個人	H22.4.7	個人住宅	515	H22.6.9	慎重工事
豊田市	宮ノ後遺跡	足助町宮ノ後	宗教法人足助八幡宮宮司	H22.4.1	その他開発	516	H22.6.9	工事立会
豊田市	寺部の遺跡	寺部町4丁目	個人	H22.2.26	個人住宅	517	H22.6.9	工事立会
豊田市	小清小学校東遺跡	新町1丁目	個人	H22.4.20	個人住宅	518	H22.6.9	工事立会
豊田市	岩長遺跡	百々町八丁目	個人	H22.3.11	個人住宅	519	H22.6.9	工事立会
豊田市	西道下遺跡	戸中町西道下	(株)エヌ・ティ・ティ・ドコモ常務執行役員東海支社長	H22.5.18	電信電話	606	H22.6.21	工事立会
豊田市	足助城	足助町須沢	日本放送協会名古屋放送局局長	H22.5.21	その他開発	607	H22.6.21	慎重工事
豊田市	寺部の遺跡	寺部町3丁目	個人	H22.1.28	個人住宅	608	H22.6.21	工事立会
豊田市	岩長遺跡	百々町8丁目	個人	H22.5.27	個人住宅	609	H22.6.21	工事立会
豊田市	駕鴨城跡 矢追遺跡	駕鴨町矢追	中部産業(株)代表取締役	H22.6.4	道路	778	H22.7.6	工事立会
豊田市	瑞穂遺跡	広路町3丁目	(株)鈴木モーターズ代表取締役	H22.6.21	工場	880	H22.7.15	工事立会
豊田市	瑞穂遺跡	元宮町2丁目	(株)鈴木モーターズ代表取締役	H22.6.21	工場	881	H22.7.15	工事立会
豊田市	瑞穂遺跡	元宮町3丁目	個人	H22.6.22	個人住宅	882	H22.7.15	工事立会
豊田市	下貝戸遺跡	藤岡飯塚町下貝戸	あいち豊田農業協同組合代表理事組合長	H22.7.13	その他開発	1068	H22.8.10	工事立会
豊田市	水源高根古墳	水源町二丁目	(株)フジケン代表取締役	H22.7.12	宅地造成	1069	H22.8.10	工事立会
豊田市	宮口城跡	宮上町2丁目	豊田市宮上土地区画整理組合理事長	H22.7.12	区画整理	1070	H22.8.10	工事立会
豊田市	瑞穂遺跡	八幡町3丁目	(株)西加茂代表取締役	H22.7.14	その他建物	1071	H22.8.10	工事立会
豊田市	中町十三塚	中町申待塚	個人	H22.7.16	個人住宅	1074	H22.8.12	工事立会
豊田市	京町遺跡	京町5丁目	個人	H22.7.26	個人住宅	1075	H22.8.12	工事立会

市町村名	遺跡の名称	所在地	届出者	届出日付	工事の目的	県文書番号		指示事項
						22教生	通知日付	
豊田市	寺部遺跡	寺部町一丁目	個人	H22.7.13	集合住宅	1112	H22.8.12	工事立会
豊田市	清泰地遺跡	桑原町下清泰地	イー・モバイル(株)代表取締役社長	H22.8.3	電信電話	1113	H22.8.12	工事立会
豊田市	法花坊第2号窯	深見町法花坊	(株)河本材木店代表取締役	H22.8.3	個人住宅	1150	H22.8.23	工事立会
豊田市	瑞穂遺跡	瑞穂町三丁目	個人	H22.8.6	個人住宅	1151	H22.8.23	工事立会
豊田市	寺部遺跡 勸学院文護寺跡	寺部町4丁目～社町	東邦瓦斯(株)導管部長	H22.7.20	ガス	1152	H22.8.23	工事立会
豊田市	太戸遺跡	平戸橋町太戸	個人	H22.8.6	個人住宅	1480	H22.10.1	工事立会
豊田市	大川ヶ原窯	藤岡飯塚町五窯	豊田化学工業(株)代表取締役	H22.9.10	工場	1481	H22.10.1	工事立会
豊田市	寺部遺跡	寺部町三丁目	個人	H22.7.2	個人住宅	1575	H22.10.15	工事立会
豊田市	瑞穂遺跡	元宮町2丁目	個人	H22.7.21	個人住宅	1576	H22.10.15	工事立会
豊田市	広瀬城跡	西広瀬町西前	個人	H22.9.28	個人住宅	1577	H22.10.15	工事立会
豊田市	寺部遺跡	寺部町4丁目	個人	H22.8.2	個人住宅	1580	H22.10.15	発掘調査
豊田市	上原遺跡	上原町西山	個人	H22.10.1	個人住宅	1785	H22.11.9	工事立会
豊田市	宮ノ後遺跡	足助町宮ノ後	(株)スギヤマ薬品代表取締役社長	H22.8.9	その他建物	1810	H22.11.9	工事立会
豊田市	高橋遺跡	市木町馬込河	個人	H22.10.14	宅地造成	1811	H22.11.9	工事立会
豊田市	小田遺跡	藤岡飯塚町小田	個人	H22.6.4	宅地造成 個人住宅	1812	H22.11.9	工事立会
豊田市	谷耳太遺跡	市木町谷耳太	個人	H22.11.1	その他開発	1813	H22.11.9	工事立会
豊田市	法花坊第一号窯	深見町法花坊	個人	H22.10.15	個人住宅	1814	H22.11.9	工事立会
豊田市	馬場遺跡	永太郎町落	ソフトバンクモバイル(株)東海技術開発部長	H22.10.27	電信電話	1879	H22.11.19	工事立会
豊田市	花本遺跡	花本町井前	ソフトバンクモバイル(株)東海技術開発部長	H22.10.27	電信電話	1880	H22.11.19	工事立会
豊田市	瑞穂遺跡	瑞穂町三丁目	個人	H22.10.1	個人住宅	1958	H22.12.1	工事立会
豊田市	宮ノ前遺跡	桑田和町宮ノ前	ソフトバンクモバイル(株)東海技術開発部長	H22.10.1	電信電話	2040	H22.12.17	工事立会
豊田市	上原遺跡	上原町西山	個人	H22.10.1	個人住宅	2041	H22.12.17	工事立会
豊田市	上野下村城	上郷町会下山	個人	H22.11.25	個人住宅	2042	H22.12.17	工事立会
豊田市	亀首遺跡	亀首町本郷	個人	H22.10.18	個人住宅	2068	H22.12.17	工事立会
豊田市	少年院前塚古墳	豊田浄水特定土地区画整理69街区	個人	H22.11.19	集合住宅	2069	H22.12.17	工事立会
豊田市	高橋遺跡	上野町8丁目	個人	H22.11.26	個人住宅	2070	H22.12.17	発掘調査
豊田市	中村遺跡	桑原町上中村	個人	H22.10.1	個人住宅	2392	H23.2.10	工事立会
豊田市	河上輪遺跡	大野郷町カセウセ	(株)エヌ・ティ・ティ・コム常務執行役員東海支社長	H22.12.3	電信電話	2393	H23.2.10	工事立会
豊田市	広見遺跡	加味町広見	ソフトバンクモバイル(株)モバイル・ソリューション本部フィールドソリューション統括部長	H22.12.8	電信電話	2394	H23.2.10	工事立会
豊田市	上野下村城	上郷町会下山	(株)ウッドフランス代表取締役	H22.12.7	個人住宅	2395	H23.2.10	工事立会
豊田市	上原遺跡	上原町西山	個人	H22.12.13	その他建物	2396	H23.2.10	工事立会
豊田市	伊保遺跡	貝津町郷地	中部電力(株)豊田営業所長	H22.12.20	その他開発	2397	H23.2.10	工事立会
豊田市	上原遺跡	上原町西山	個人	H22.12.28	宅地造成	2398	H23.2.10	工事立会
豊田市	青木平遺跡	大野郷町アオキタイラ	(株)エヌ・ティ・ティ・コム常務執行役員東海支社長	H23.1.5	電信電話	2399	H23.2.10	工事立会
豊田市	清泰地遺跡	桑原町下清泰地	イー・モバイル(株)代表取締役社長	H22.12.10	電信電話	2400	H23.2.10	工事立会
豊田市	拳母城(桜城)跡	元郷町二丁目	個人	H23.1.17	個人住宅	2401	H23.2.10	工事立会
豊田市	柳平遺跡	明川町柳平	(株)エヌ・ティ・ティ・コム常務執行役員東海支社長	H23.1.7	電信電話	2403	H23.2.10	工事立会
豊田市	伊保遺跡	保見町権堂坊	愛知環状鉄道(株)代表取締役社長	H23.1.25	その他建物	2404	H23.2.10	工事立会
豊田市	高橋遺跡	上野町八丁目	個人	H23.1.20	集合住宅	2664	H23.3.8	工事立会
豊田市	瑞穂遺跡	元宮町3丁目	個人	H23.2.3	個人住宅	2665	H23.3.8	工事立会
豊田市	西ノ入遺跡	榊町井ノ口	ソフトバンクモバイル(株)モバイル・ソリューション本部フィールドソリューション統括部長	H23.1.11	電信電話	2666	H23.3.8	工事立会
豊田市	今町遺跡	今町八丁目	JFEエンジニアリング(株)代表取締役社長	H23.2.22	その他建物	2667	H23.3.8	工事立会
豊田市	伊保遺跡	保見町出口	個人	H23.1.7	その他建物	2668	H23.3.8	慎重工事
豊田市	細田窯	深見町細田	個人	H23.1.7	個人住宅	2669	H23.3.8	工事立会
豊田市	伊保遺跡	保見町権堂坊	愛知環状鉄道(株)代表取締役社長	H23.2.10	その他開発	2747	H23.3.22	工事立会
豊田市	拳母城(七州城)跡	小坂本町8丁目	個人	H22.8.9	個人住宅	1360	H22.9.17	工事立会

市町村名	遺跡の名称	所在地	届出者	届出日付	工事の目的	県文書番号		指示事項
						22教生	通知日付	
東栄町	中日向日遺跡	大字振草字小林	ソフトバンクモバイル(株)モバイル・ソリューション本部フィールドソリューション統括部長	H22.12.28	電信電話	2306	H23.2.1	工事立会
新城市	新城城跡	東入船	中部電力(株)新城営業所長	H22.4.22	その他開発	311	H22.5.17	工事立会
新城市	新城城跡	東入船	中部電力(株)新城営業所長	H22.4.23	その他開発	312	H22.5.17	工事立会
新城市	藪前遺跡	平井字藪前	個人	H22.5.19	個人住宅	557	H22.6.9	工事立会
新城市	八マイバ遺跡	矢部字本並	個人	H22.9.8	個人住宅	1473	H22.10.1	工事立会
新城市	城所六右衛門屋敷	豊栄字山下	個人	H22.8.31	個人住宅	1474	H22.10.1	工事立会
新城市	長篠陣役設楽原決戦跡	竹広字連吾、川路字小川路	個人	H22.10.27	個人住宅	1803	H22.11.9	工事立会
新城市	東田遺跡	富永字新知	個人	H22.11.30	個人住宅	2050	H22.12.17	工事立会
新城市	五平治遺跡	八名井字五平治	個人	H23.1.14	個人住宅	2353	H23.2.10	工事立会
新城市	石田城跡	作手清岳寺屋敷	個人	H23.1.31	個人住宅	2593	H23.3.3	工事立会
新城市	新城城跡	西入船	個人	H23.3.4	個人住宅	2687	H23.3.14	工事立会
新城市	赤沢遺跡	川合赤沢	タマホーム(株)	H23.3.3	個人住宅	2709	H23.3.14	工事立会
豊橋市	東観音寺日境内	小松原町字浜	(株)エヌ・ティ・ティ・ドコモ常務執行役員東海支社長	H22.4.15	電信電話	234	H22.4.26	工事立会
豊橋市	多米東町遺跡	多米東町	個人	H22.4.26	個人住宅	337	H22.5.17	工事立会
豊橋市	西浦遺跡	石巻町字西浦	個人	H22.7.22	個人住宅	1033	H22.8.3	工事立会
豊橋市	橋良遺跡	柱三番町	個人	H22.8.9	集合住宅	1467	H22.10.1	工事立会
豊橋市	橋良遺跡	柱二番町	個人	H22.9.15	個人住宅	1599	H22.10.15	工事立会
豊橋市	吉田城址 飽海遺跡	八町通3丁目	個人	H22.9.14	学校	1604	H22.10.15	工事立会
豊橋市	橋良遺跡	柱三番町	個人	H22.8.2	集合住宅	1825	H22.11.10	発掘調査
豊橋市	百北遺跡	花田町字百北	有限会社クレアション代表取締役	H22.10.7	宅地造成	1826	H22.11.10	工事立会
豊橋市	石塚貝塚	花田町字石塚	小原建設(株)豊橋営業所執行役員所長	H22.10.18	集合住宅	1827	H22.11.10	工事立会
豊橋市	浜首遺跡	浜首町字桜	個人	H22.10.25	個人住宅	1828	H22.11.10	工事立会
豊橋市	中道遺跡	賀茂町字出口	個人	H22.10.29	個人住宅	1886	H22.11.19	工事立会
豊橋市	見丁塚遺跡	東郷町一丁目	個人	H22.11.10	個人住宅	1941	H22.11.29	工事立会
豊橋市	おいぼて遺跡	牛川通1丁目	個人	H22.11.1	集合住宅	1942	H22.11.29	工事立会
豊橋市	吉田城址	関屋町	個人	H22.11.18	集合住宅	1955	H22.12.1	工事立会
豊橋市	黒下遺跡	大岩町字東畑	個人	H22.12.6	宅地造成	2302	H23.2.1	工事立会
豊橋市	曲松遺跡	大岩町字沢渡	(株)岡田不動産代表取締役	H22.12.17	公園造成	2303	H23.2.1	工事立会
豊橋市	山ミチ遺跡	雲谷町字山ミチ	(株)エヌ・ティ・ティ・ドコモ常務執行役員東海支社長	H23.1.25	電信電話	2676	H23.3.10	工事立会
豊橋市	吉田城址 飽海遺跡	八町通三丁目	個人	H23.2.7	個人住宅	2677	H23.3.10	発掘調査
豊橋市	広間遺跡	下条東町字中通	個人	H22.8.9	個人住宅	1359	H22.9.17	工事立会
豊川市	本野原遺跡	新豊町二丁目	(株)パロー代表取締役	H22.4.9	その他建物	152	H22.4.20	工事立会
豊川市	馬場遺跡	馬場町松下	個人	H22.4.19	個人住宅	251	H22.4.26	工事立会
豊川市	水神平遺跡	上長山町西水神平	個人	H22.4.27	個人住宅	488	H22.6.4	工事立会
豊川市	日下部用水路	豊津町川原	一建設(株)代表取締役	H22.5.6	個人住宅	489	H22.6.4	慎重工事
豊川市	下六光寺遺跡	愛知県豊川西部土地区画整理49街区	個人	H22.5.17	個人住宅	593	H22.6.18	工事立会
豊川市	郷中遺跡	篠束町郷中	個人	H22.6.1	個人住宅	765	H22.7.6	工事立会
豊川市	白鳥遺跡	豊川西部土地区画整理事業地内124街区	個人	H22.6.22	個人住宅	874	H22.7.15	工事立会
豊川市	西浦遺跡	金沢町上川原	個人	H22.6.24	個人住宅	875	H22.7.15	工事立会
豊川市	当古遺跡	当古町野中	個人	H22.6.29	個人住宅	887	H22.7.15	工事立会
豊川市	松平居館跡	大木町中曾根	個人	H22.7.8	個人住宅	1003	H22.8.3	工事立会
豊川市	白鳥遺跡	白鳥町下郷中	(株)アーネストワン代表取締役	H22.7.28	個人住宅	1090	H22.8.12	慎重工事
豊川市	医王寺院寺跡	篠束町郷中	医王寺	H22.8.2	その他建物 下水道	1109	H22.8.12	工事立会
豊川市	本野原遺跡	西豊町三丁目	個人	H22.8.10	個人住宅	1148	H22.8.23	慎重工事
豊川市	下六光寺遺跡	豊川西部土地区画整理49街区	個人	H22.8.10	個人住宅	1149	H22.8.23	工事立会
豊川市	黒仏遺跡	八幡町黒仏	岡田建設(株)代表取締役	H22.9.22	宅地造成	1552	H22.10.7	慎重工事
豊川市	豊川城跡	豊川仲町	個人	H22.10.4	個人住宅	1606	H22.10.15	慎重工事
豊川市	天王遺跡	金沢町松下	個人	H22.11.8	個人住宅	1937	H22.11.29	慎重工事
豊川市	欠山遺跡	小坂井町欠山	個人	H22.11.18	個人住宅	1951	H22.12.1	慎重工事
豊川市	水神平遺跡	上長山町西水神平	個人	H22.11.18	個人住宅	1952	H22.12.1	工事立会
豊川市	馬場遺跡	馬場町松下	個人	H22.12.7	集合住宅	2065	H22.12.17	慎重工事
豊川市	大池遺跡	一宮町大池	個人	H22.12.20	個人住宅	2454	H23.2.15	工事立会
豊川市	瀬木遺跡	瀬木町北裏	個人	H23.1.18	集合住宅	2455	H23.2.15	工事立会
豊川市	北浦貝塚	小坂井町宿古十王	個人	H23.1.27	個人住宅	2460	H23.2.15	慎重工事
豊川市	白鳥遺跡	白鳥町上郷中	個人	H23.2.1	個人住宅	2461	H23.2.15	工事立会
豊川市	白鳥遺跡	白鳥町上郷中	個人	H23.2.9	個人住宅	2583	H23.3.3	工事立会

市町村名	遺跡の名称	所在地	届出者	届出日付	工事の目的	県文書番号		指示事項
						22教生	通知日付	
豊川市	長床遺跡	御津町御馬野添	個人	H23.2.10	個人住宅	2674	H23.3.10	工事立会
豊川市	丸塚遺跡	東上町丸塚	ソフトバンクモバイル(株)東海技術部部長	H23.2.25	下水道	2675	H23.3.10	慎重工事
豊川市	水神平遺跡	上長山町西水神平	個人	H23.3.3	個人住宅	2712	H23.3.14	慎重工事
豊川市	牛久保城跡	牛久保町城跡	個人	H22.8.18	個人住宅	1285	H22.9.14	慎重工事
豊川市	欠山遺跡	小坂井町欠山	個人	H22.8.20	個人住宅	1286	H22.9.14	慎重工事
豊川市	河原田B遺跡	御津町上佐脇中区	(株)小林椅子製作所代表取締役	H22.9.6	その他建物	1287	H22.9.14	工事立会
田原市	保美貝塚	保美町字平城	社会福祉法人福寿園理事長	H22.5.24	その他建物	513	H22.5.25	発掘調査
田原市	数原第1号窯、数原第2号窯	相川町数原	個人	H22.4.30	個人住宅	523	H22.6.9	慎重工事
田原市	保美貝塚	保美町字平城	社会福祉法人福寿園理事長	H22.5.7	その他開発	524	H22.6.9	慎重工事
田原市	西中島遺跡	神戸町西中島	西日本電信電話(株)取締役名古屋支店長	H22.5.17	電信電話	661	H22.6.21	慎重工事
田原市	惣作1～21号窯	天草町平松	西日本電信電話(株)取締役名古屋支店長	H22.5.17	電信電話	662	H22.6.21	慎重工事
田原市	大本貝塚	伊川津町西上地	個人	H22.5.29	その他建物	663	H22.6.21	工事立会
田原市	清水貝塚	中山町清水	中部電力(株)豊橋営業所田原サービスステーション所長	H22.7.1	その他開発	1001	H22.8.3	慎重工事
田原市	小森遺跡	小中山町水門上	中部電力(株)豊橋営業所田原サービスステーション所長	H22.7.27	その他開発	1088	H22.8.12	慎重工事
田原市	宮裏古窯	高松町広子村	中部電力(株)豊橋営業所田原サービスステーション所長	H22.7.28	その他開発	1111	H22.8.12	慎重工事
田原市	保美貝塚	保美町平城	中部電力(株)豊橋営業所田原サービスステーション所長	H22.9.30	その他開発	1782	H22.11.9	工事立会
田原市	赤西古窯群	赤羽根町出口	中部電力(株)豊橋営業所田原サービスステーション所長	H22.10.12	その他開発	1783	H22.11.9	慎重工事
田原市	保美貝塚	保美町平城	中部電力(株)豊橋営業所田原サービスステーション所長	H22.10.15	その他開発	1801	H22.11.9	慎重工事
田原市	清水貝塚	中山町清水	中部電力(株)豊橋営業所田原サービスステーション所長	H22.10.22	その他開発	1802	H22.11.9	工事立会
田原市	郷仲遺跡	神戸町郷仲	個人	H22.11.8	個人住宅	1938	H22.11.29	慎重工事
田原市	武兵遺跡	大草町御園	中部電力(株)豊橋営業所田原サービスステーション所長	H22.12.16	その他開発	2294	H23.1.25	慎重工事
田原市	志田A古窯群	南神戸町平松、西高尾、西神戸町平松	中部電力(株)豊橋営業所田原サービスステーション所長	H23.1.24	その他開発	2501	H23.2.18	工事立会
田原市	田原城跡	田原町巴江	トヨタすまいるライフ(株)代表取締役	H23.1.17	個人住宅	2584	H23.3.7	慎重工事

94 条による通知

市町村名	遺跡の名称	所在地	通知者	通知日付	工事の目的	県文書番号		指示事項
						22教生	通知日付	
名古屋市	七夕町遺跡	北区金城四丁目地内	名古屋市上下水道局長	H22.4.1	水道	112	H22.4.12	慎重工事
名古屋市	名古屋城三の丸遺跡	中区三の丸三丁目	名古屋市長	H22.3.30	その他建物	113	H22.4.12	工事立会
名古屋市	鶴舞小学校遺跡	昭和区鶴舞四丁目	名古屋市上下水道局長	H22.4.2	水道	121	H22.4.12	慎重工事
名古屋市	小幡城跡 西城遺跡	守山区西城二丁目	名古屋市上下水道局長	H22.4.12	水道	226	H22.4.26	工事立会
名古屋市	小幡長塚古墳	守山区小幡四丁目	名古屋市上下水道局長	H22.4.12	水道	227	H22.4.26	工事立会
名古屋市	名古屋城三の丸遺跡	中区三の丸四丁目	西日本電信電話(株)取締役名古屋支店長	H22.4.8	電信電話	228	H22.4.26	慎重工事
名古屋市	元桜田町遺跡	南区元桜田町	名古屋市上下水道局長	H22.4.8	下水道	229	H22.4.26	慎重工事
名古屋市	片山神社遺跡	北区大杉一丁目	名古屋市上下水道局長	H22.4.13	水道	230	H22.4.26	工事立会
名古屋市	桜台高校遺跡 春日野町遺跡	南区露町	名古屋市上下水道局長	H22.4.8	下水道	238	H22.4.26	慎重工事
名古屋市	味鏡B遺跡	北区柳末鏡五丁目	西日本電信電話(株)取締役名古屋支店長	H22.4.15	電信電話	243	H22.4.26	慎重工事
名古屋市	朝日遺跡	西区浮野町、中沼町	名古屋市長	H22.4.27	集合住宅 下水道	358	H22.5.17	発掘調査
名古屋市	白川公園遺跡	中区栄二丁目	名古屋市長	H22.5.17	ガス、水道 下水道	528	H22.6.16	工事立会
名古屋市	日比津西遺跡	中村区諏訪町	名古屋市上下水道局長	H22.6.2	水道	610	H22.6.21	工事立会
名古屋市	見晴台遺跡 笠寺観音遺跡 大門遺跡	南区弥生町、笠寺町、前浜通6丁目	名古屋市上下水道局長	H22.5.14	水道	611	H22.6.21	慎重工事
名古屋市	富士見町遺跡	中区上前津2丁目	西日本電信電話(株)取締役名古屋支店長	H22.5.19	電信電話	612	H22.6.21	慎重工事
名古屋市	正木町遺跡	中区正木1丁目	西日本電信電話(株)取締役名古屋支店長	H22.5.19	下水道	613	H22.6.21	慎重工事
名古屋市	白川公園遺跡	中区栄二丁目	名古屋市長	H22.5.20	水道 下水道	614	H22.6.21	工事立会
名古屋市	見晴台遺跡	南区貝塚町、見晴町	名古屋市土木事務所長	H22.5.20	道路	615	H22.6.21	工事立会
名古屋市	七夕町遺跡	北区金城町4丁目	西日本電信電話(株)取締役名古屋支店長	H22.6.3	電信電話	616	H22.6.21	慎重工事
名古屋市	伊勢山中学校遺跡	正木三丁目地内	名古屋市上下水道局長	H22.6.15	水道	800	H22.7.8	慎重工事
名古屋市	長久寺遺跡	東区白壁三丁目地内	名古屋市上下水道局長	H22.6.10	水道	801	H22.7.8	慎重工事
名古屋市	中丸町遺跡	北区金城町3丁目から北区水草町1丁目	名古屋市上下水道局長	H22.6.17	水道	802	H22.7.8	慎重工事
名古屋市	朝日遺跡群	西区中沼町	名古屋市上下水道局長	H22.6.18	下水道	803	H22.7.8	発掘調査
名古屋市	名古屋城三の丸遺跡	中区三の丸一丁目から三丁目地内	名古屋市上下水道局長	H22.6.9	下水道	842	H22.7.13	慎重工事
名古屋市	仁所遺跡	瑞穂区仁所町2丁目	名古屋市消防長	H22.6.30	その他開発	843	H22.7.13	工事立会
名古屋市	H-116号窯	昭和区田面町2丁目	名古屋市消防長	H22.6.30	その他開発	844	H22.7.13	慎重工事
名古屋市	平手町遺跡	北区平手一丁目	名古屋市病院事業管理者名古屋市病院局長	H22.6.24	その他建物	845	H22.7.13	慎重工事
名古屋市	朝日遺跡	西区中沼町	名古屋市上下水道局長	H22.7.2	水道	934	H22.7.27	工事立会
名古屋市	八田A遺跡 万町遺跡	中川区万町	名古屋市上下水道局長	H22.7.7	水道	935	H22.7.27	慎重工事
名古屋市	高蔵遺跡	熱田区花町	名古屋市上下水道局長	H22.7.7	下水道	936	H22.7.27	工事立会
名古屋市	高蔵遺跡	熱田区五本松町	名古屋市上下水道局長	H22.7.7	下水道	937	H22.7.27	工事立会
名古屋市	旧紫川遺跡	中区大須一丁目	名古屋市上下水道局長	H22.7.7	下水道	938	H22.7.27	慎重工事
名古屋市	那古野山古墳	中区大須二丁目	名古屋市上下水道局長	H22.7.7	下水道	939	H22.7.27	慎重工事
名古屋市	朝日遺跡	西区中沼町(市営平田荘)	西日本電信電話(株)取締役名古屋支店長	H22.7.9	電信電話	940	H22.7.27	慎重工事
名古屋市	東二葉町遺跡	北区大杉一丁目～東区白壁三丁目	名古屋市長	H22.7.7	道路	941	H22.7.27	慎重工事
名古屋市	新宮坂貝塚 熱田神宮南門前貝塚	熱田区神宮二丁目	名古屋市上下水道局長	H22.7.13	下水道	942	H22.7.27	工事立会
名古屋市	旧紫川遺跡	大須一丁目	名古屋市上下水道局長	H22.7.28	水道	1059	H22.8.10	慎重工事
名古屋市	名古屋城三の丸遺跡	中区三の丸四丁目	西日本電信電話(株)取締役名古屋支店長	H22.8.5	電信電話	1061	H22.8.10	慎重工事
名古屋市	名古屋城三の丸遺跡	中区三の丸三丁目	名古屋市上下水道局長	H22.8.3	下水道	1062	H22.8.10	慎重工事
名古屋市	桜台高校遺跡	南区露町	名古屋市教育委員会教育長	H22.8.13	学校	1179	H22.8.23	工事立会
名古屋市	平手町遺跡	北区平手町一丁目	名古屋市長	H22.8.20	その他建物	1244	H22.9.9	慎重工事
名古屋市	志賀公園遺跡	北区中丸町二丁目	名古屋市上下水道局長	H22.9.1	その他開発	1245	H22.9.9	慎重工事
名古屋市	千音寺遺跡	中川区富田町大字千音寺字六供	名古屋市上下水道局長	H22.8.30	水道	1246	H22.9.9	慎重工事
名古屋市	大高城跡	緑区大高町字田中	名古屋市上下水道局長	H22.9.1	水道	1247	H22.9.9	慎重工事
名古屋市	新宮坂貝塚	熱田区神宮二丁目	名古屋市上下水道局長	H22.9.1	下水道	1248	H22.9.9	慎重工事
名古屋市	未盛城	千種区城山町2丁目	西日本電信電話(株)取締役名古屋支店長	H22.8.31	電信電話	1249	H22.9.9	慎重工事
名古屋市	熱田B遺跡	熱田区伝馬一丁目	名古屋市上下水道局長	H22.9.1	下水道	1370	H22.9.22	慎重工事

市町村名	遺跡の名称	所在地	通知者	通知日付	工事の目的	県文書番号		指示事項
						22教生	通知日付	
名古屋市	高畑B遺跡、高畑C遺跡	中川区高畑四丁目～五丁目	名古屋市上下水道局長	H22.9.3	下水道	1371	H22.9.22	慎重工事
名古屋市	日出神社古墳、那古野山古墳、浅間神社古墳	中区大須二丁目～正木一丁目	名古屋市上下水道局長	H22.9.3	下水道	1372	H22.9.22	工事立会
名古屋市	H-116号窯	昭和区田面町2丁目	名古屋市長	H22.9.7	公園造成	1373	H22.9.22	工事立会
名古屋市	見晴台遺跡	南区見晴町	名古屋市長	H22.9.14	その他開発	1428	H22.9.27	工事立会
名古屋市	桜本町遺跡	南区西桜町	名古屋市上下水道局長	H22.9.29	下水道	1512	H22.10.5	慎重工事
名古屋市	紙漕町遺跡	西区城西二丁目	名古屋市上下水道局長	H22.10.1	下水道	1513	H22.10.5	慎重工事
名古屋市	平手町遺跡	北区平手一丁目	名古屋市長	H22.9.30	公園造成	1514	H22.10.5	工事立会 慎重工事
名古屋市	白川公園遺跡	中区栄二丁目	名古屋市長	H22.10.27	ガス、水道 下水道	1767	H22.11.10	工事立会 慎重工事
名古屋市	竪三筋通遺跡	中区栄1丁目	西日本電信電話(株)取締役名古屋支店長	H22.11.1	電信電話	1768	H22.11.10	慎重工事
名古屋市	高蔵遺跡	熱田区五本松町	名古屋市上下水道局長	H22.11.1	下水道	1769	H22.11.10	慎重工事
名古屋市	大曾根八幡遺跡	東区徳川二丁目	名古屋市上下水道局長	H22.10.28	下水道	1770	H22.11.10	慎重工事
名古屋市	名古屋城三の丸遺跡	中区三の丸三丁目	名古屋市上下水道局長	H22.11.1	水道	1771	H22.11.10	慎重工事
名古屋市	長久寺遺跡	東区白壁3丁目	西日本電信電話(株)取締役名古屋支店長	H22.11.4	電信電話	1850	H22.11.16	慎重工事
名古屋市	名古屋城三の丸遺跡	中区三の丸1丁目から2丁目まで	名古屋市長	H22.11.4	道路	1851	H22.11.16	工事立会 慎重工事
名古屋市	比良遺跡	西区比良三丁目地内	名古屋市上下水道局長	H22.11.8	水道	2018	H22.12.13	慎重工事
名古屋市	小幡長塚古墳	守山区小幡四丁目地内	名古屋市上下水道局長	H22.11.22	水道	2019	H22.12.13	工事立会
名古屋市	平手町遺跡	北区平手町一丁目	名古屋市長	H22.12.6	その他開発 下水道	2160	H23.1.5	慎重工事
名古屋市	伊勢山中学校遺跡	中区正木二丁目	名古屋市上下水道局長	H22.12.2	下水道	2161	H23.1.5	慎重工事
名古屋市	阿由知通遺跡	昭和区阿由知通5丁目	西日本電信電話(株)取締役名古屋支店長	H22.12.17	電信電話	2162	H23.1.5	慎重工事
名古屋市	旧紫川遺跡	中区大須一丁目	西日本電信電話(株)取締役名古屋支店長	H22.12.13	電信電話	2163	H23.1.5	慎重工事
名古屋市	黒川遺跡、志賀城跡	北区八代町1丁目、2丁目	名古屋市上下水道局長	H22.12.17	水道	2164	H23.1.5	工事立会
名古屋市	南野野遺跡	南区南野一丁目	名古屋市上下水道局長	H22.12.16	下水道	2165	H23.1.5	工事立会
名古屋市	戸田遺跡	中川区戸田二丁目	名古屋市上下水道局長	H22.12.24	水道	2187	H23.1.12	慎重工事
名古屋市	朝日遺跡	西区中沼町	名古屋市長	H22.12.14	道路	2188	H23.1.12	工事立会
名古屋市	戸田遺跡、瑞穂遺跡	中川区富田大字戸田字橋金、瑞穂区牧町	愛知県公営委員会	H22.12.17	その他開発	2191	H23.1.12	慎重工事
名古屋市	柵下町遺跡	南区柵下町2丁目	名古屋市上下水道局技術本部 管理部西配水事務所長	H23.1.11	水道	2257	H23.1.24	慎重工事
名古屋市	桜台高校遺跡、春日野町遺跡、桜田貝塚、貝塚町遺跡、扇田町遺跡	南区露町、呼続町字八幡西、貝塚町地内	名古屋市上下水道局技術本部 管理部西配水事務所長	H23.1.11	水道	2258	H23.1.24	慎重工事
名古屋市	朝日遺跡	西区浮野、中沼町	名古屋市長	H22.12.21	集合住宅 道路	2318	H23.1.28	発掘調査 工事立会
名古屋市	柵下町遺跡	南区柵下町	名古屋市上下水道局長	H23.1.19	下水道	2423	H23.2.9	慎重工事
名古屋市	名古屋城三の丸遺跡	中区三の丸三丁目	名古屋市上下水道局長	H23.1.24	下水道	2424	H23.2.9	慎重工事
名古屋市	竪三筋通遺跡	中区栄一丁目	西日本電信電話(株)取締役名古屋支店長	H23.1.27	電信電話	2425	H23.2.9	慎重工事
名古屋市	見晴台遺跡	南区貝塚町及び見晴町	名古屋市長	H23.1.21	公園造成	2426	H23.2.9	工事立会
名古屋市	田光遺跡	瑞穂区田光町3丁目	西日本電信電話(株)取締役名古屋支店長	H23.2.2	電信電話	2514	H23.2.22	慎重工事
名古屋市	志賀公園遺跡	北区西志賀町4丁目	西日本電信電話(株)取締役名古屋支店長	H23.2.8	電信電話	2515	H23.2.22	慎重工事
名古屋市	萩山町遺跡	瑞穂区汐路町4丁目	西日本電信電話(株)取締役名古屋支店長	H23.2.4	電信電話	2516	H23.2.22	慎重工事
名古屋市	味鏡D遺跡	北区梅味鏡2丁目	西日本電信電話(株)取締役名古屋支店長	H23.2.22	電信電話	2728	H23.3.18	工事立会
名古屋市	丸根岩跡	緑区大高町丸根	名古屋市上下水道局長	H23.2.16	下水道	2729	H23.3.18	工事立会
名古屋市	曾池遺跡、戸部町遺跡	南区呼続五丁目	名古屋市上下水道局長	H23.3.7	水道	2730	H23.3.18	慎重工事
名古屋市	正木町遺跡	中区正木一丁目	名古屋市上下水道局長	H23.3.1	水道	2731	H23.3.18	工事立会
名古屋市	万町遺跡	中川区万町	名古屋市上下水道局長	H23.3.8	水道	2732	H23.3.18	慎重工事
名古屋市	八幡山古墳、鶴舞小学校遺跡	昭和区山脇町1丁目	名古屋市上下水道局長	H23.3.11	水道	2805	H23.3.25	工事立会
名古屋市	白川公園遺跡	中区栄二丁目	名古屋市長	H23.3.17	水道・下水道	2806	H23.3.25	慎重工事
一宮市	二太子遺跡	萩原町串作字河田1	愛知県教育委員会教育長	H22.5.10	学校	460	H22.6.3	工事立会
一宮市	七ツ石	大和町戸塚字東郷	一宮市水道事業等管理者	H22.9.30	下水道	1635	H22.10.20	工事立会
瀬戸市	上品野野川遺跡	上品野野町	瀬戸市長	H22.6.24	その他建物	984	H22.8.4	工事立会
春日井市	勝川遺跡	勝川町4丁目3345	愛知県公営委員会	H22.7.21	その他建物	1097	H22.8.12	慎重工事

市町村名	遺跡の名称	所在地	通知者	通知日付	工事の目的	県文書番号		指示事項
						22教生	通知日付	
小牧市	小牧池田遺跡	小牧市堀の内三丁目	小牧市長	H22.3.19	その他建物	111	H22.4.12	発掘調査 工事立会
小牧市	小牧池田遺跡	小牧市堀の内二丁目	小牧市長	H22.4.26	道路	431	H22.6.1	発掘調査
小牧市	南外山遺跡	小牧市大字南外山字北浦	小牧市長	H23.2.15	区画整理	2572	H23.3.4	発掘調査 慎重工事
稲沢市	下津北山遺跡	下津北山町、折津南山町	稲沢市長	H22.4.23	区画整理	441	H22.6.1	慎重工事
稲沢市	北山ノ内遺跡	稲島町	稲沢市長	H22.7.12	公園造成	1058	H22.8.10	工事立会
岩倉市	御山寺遺跡	鈴井町中島	岩倉市長	H22.8.25	その他開発	2169	H23.1.4	発掘調査
豊明市	勅使池1号案遺跡 勅使池遺跡	沓掛町勅使	尾張農林水産事務所長	H22.11.26	農業関連	2017	H22.12.13	工事立会
清須市	清洲城下町遺跡	清洲地内ほか	愛知県尾張建設事務所長	H22.3.24	下水道	35	H22.4.6	工事立会
清須市	清洲城下町遺跡	清洲弁天～清洲田中町	名古屋市上下水道局長	H22.4.2	水道	106	H22.4.12	工事立会
清須市	清洲城下町遺跡	清洲田中町	名古屋市上下水道局長	H22.4.2	水道	108	H22.4.12	工事立会
清須市	土田遺跡	廻間3丁目	西日本電信電話(株)取締役名 古屋支店長	H22.4.23	電信電話	326	H22.5.17	慎重工事
清須市	清洲城下町遺跡	清洲	西日本電信電話(株)取締役名 古屋支店長	H22.6.3	電信電話	641	H22.6.21	工事立会
清須市	清洲城下町遺跡	西市場3丁目	西日本電信電話(株)取締役名 古屋支店長	H22.8.31	電信電話	1253	H22.9.9	工事立会
清須市	清洲城下町遺跡	西市場2丁目	西日本電信電話(株)取締役名 古屋支店長	H22.9.22	電信電話	1558	H22.10.12	工事立会
清須市	清洲城下町遺跡	西市場2丁目	西日本電信電話(株)取締役名 古屋支店長	H22.9.22	電信電話	1559	H22.10.12	工事立会
清須市	清洲城下町遺跡	春日野田町、朝日天王、廻間 1丁目	西日本電信電話(株)取締役名 古屋支店長	H22.10.13	電信電話	1708	H22.10.28	工事立会
清須市	清洲城下町遺跡	清洲3丁目	西日本電信電話(株)取締役名 古屋支店長	H22.10.15	電信電話	1709	H22.10.28	工事立会
清須市	清洲城下町遺跡	清洲	西日本電信電話(株)取締役名 古屋支店長	H22.10.21	電信電話	1710	H22.10.28	工事立会
清須市	清洲城下町遺跡	清洲	西日本電信電話(株)取締役名 古屋支店長	H22.11.2	電信電話	1842	H22.11.16	工事立会
清須市	清洲城下町遺跡	朝日天王ほか	西日本電信電話(株)取締役名 古屋支店長	H22.11.9	電信電話	1845	H22.11.16	工事立会
清須市	清洲城下町遺跡	朝日城屋敷ほか	西日本電信電話(株)取締役名 古屋支店長	H22.11.9	電信電話	1846	H22.11.16	工事立会
清須市	清洲城下町遺跡	朝日城屋敷、清洲田中町	清須市長	H22.12.24	観光開発	2208	H23.1.12	工事立会
北名古屋 市	北浦遺跡	久地郷北浦	公共下水道管理者 北名古屋市長	H22.9.14	下水道	1509	H22.10.5	工事立会
北名古屋 市	山浦遺跡	鹿田神明附	北名古屋市長	H22.11.24	道路	2158	H23.1.5	工事立会
あま市	基目寺遺跡	基目寺東門前地内	海部建設事務所長	H22.7.14	道路	1019	H22.8.3	工事立会
あま市	法性寺跡	新居屋善左屋敷	名古屋市上下水道局長	H22.8.10	水道	1162	H22.8.20	慎重工事
あま市	基目寺遺跡	基目寺東門前	名古屋市上下水道局長	H22.8.10	水道	1163	H22.8.20	慎重工事
あま市	基目寺遺跡	基目寺西大門他	あま市長	H22.8.13	道路	1164	H22.8.20	慎重工事
あま市	基目寺遺跡	基目寺東大門他	あま市長	H22.8.13	下水道	1165	H22.8.20	慎重工事
あま市	基目寺遺跡	基目寺東大門他	あま市長	H22.8.13	下水道	1166	H22.8.20	慎重工事
あま市	基目寺遺跡	基目寺東大門他	あま市長	H22.8.13	下水道	1167	H22.8.20	慎重工事
あま市	基目寺遺跡	基目寺東門前地内	海部建設事務所長	H22.12.9	道路	2103	H22.12.17	工事立会
東海市	畑間遺跡、東畑遺跡	大田町東畑	東海市長	H22.12.1	その他開発	2157	H23.1.5	工事立会
知多市	法海寺遺跡	八幡字平井	知多市教育委員会教育長	H22.6.1	その他開発	596	H22.6.21	工事立会
知多市	荒井遺跡、堀切遺跡	八幡字浦兵	知多市土地開発公社理事長	H22.11.2	宅地造成	1899	H22.11.22	工事立会
武豊町	ウスガイド遺跡	大字富貴字郷南	武豊町長	H22.5.25	学校	664	H22.6.22	工事立会
武豊町	ウスガイド遺跡	大字富貴字郷北ほか	武豊町長	H22.8.6	下水道	1064	H22.8.10	工事立会
武豊町	曾原北遺跡	大字富貴字北曾原	武豊町長	H22.9.30	公園造成	1561	H22.10.12	慎重工事
岡崎市	御用田遺跡	西阿弥町御用田	愛知県教育委員会教育長	H22.5.10	学校	703	H22.6.28	工事立会
岡崎市	広田川川床A遺跡 広田川川床B遺跡	中島町	西三河建設事務所長	H22.5.26	河川	718	H22.6.28	工事立会
岡崎市	西牧煙草遺跡	櫻山町字西牧煙草	岡崎市長	H22.10.19	下水道	1711	H22.10.28	工事立会
岡崎市	山王遺跡	井田町字山王	岡崎市長	H22.10.26	下水道	1766	H22.11.10	工事立会
岡崎市	中道遺跡	大平町字中道	岡崎市長	H22.11.8	学校	1847	H22.11.16	工事立会
岡崎市	中道遺跡	大平町字中道	岡崎市長	H22.11.9	学校	1849	H22.11.16	工事立会
岡崎市	小倉遺跡	小倉町	岡崎市長	H22.12.9	下水道	2159	H23.1.5	工事立会
岡崎市	中道遺跡	大平町字中道	岡崎市長	H23.1.4	学校	2189	H23.1.12	工事立会
刈谷市	陣戸池遺跡	野田町	刈谷市長	H22.8.2	下水道	1060	H22.8.10	工事立会
刈谷市	宮東第1号貝塚	泉田町字大久屋	刈谷市長	H22.12.2	道路	2015	H22.12.13	工事立会
刈谷市	刈谷城跡	城廻り他	刈谷市長	H23.2.16	公園造成	2570	H23.3.4	工事立会

市町村名	遺跡の名称	所在地	通知者	通知日付	工事の目的	県文書番号		指示事項
						22教生	通知日付	
安城市	姫小川古墳ほか	桜井町地内ほか	安城市長	H22.6.29	下水道	846	H22.7.13	工事立会
安城市	宮下遺跡 宮下南遺跡	桜井町地内	知立建設事務所長	H22.10.19	河川	1779	H22.11.8	発掘調査 工事立会
安城市	桜井城址	桜井町城河原	安城市長	H22.12.28	その他開発	2255	H23.1.24	発掘調査
安城市	堀内貝塚 堀内古墳	堀内町屋敷	安城市長	H23.3.16	道路	2840	H23.3.30	発掘調査
西尾市	広田川川床A遺跡 広田川川床B遺跡	上羽角町・下羽角町	西三河建設建設事務所長	H22.5.25	河川	717	H22.6.28	工事立会
一色町	赤羽根古城跡	大字赤羽字上郷中	一色町長	H22.11.10	下水道	2099	H22.12.24	工事立会
吉良町	阿田遺跡	大字小山田地内	西三河農林水産事務所長	H22.12.28	農業関連	2207	H23.1.13	工事立会
幸田町	雀ヶ丘石塚	大字坂崎字雀ヶ入地内	西三河水道事務所長	H24.4.19	水道	459	H22.6.3	工事立会
豊田市	辻貝戸遺跡	西中山町地内	豊田市長	H22.6.23	下水道	805	H22.7.8	工事立会
豊田市	宮ノ後遺跡 宮平遺跡	足助町地内	豊田市事業管理者	H22.5.25	水道	847	H22.7.13	工事立会
豊田市	宮ノ後遺跡 宮平遺跡	足助町地内	豊田市長	H22.5.17	下水道	849	H22.7.13	工事立会
豊田市	宮平遺跡 陣屋跡遺跡 田町遺跡	足助町宮平	豊田市長	H22.3.30	その他開発	850	H22.7.13	工事立会
豊田市	今町宮之後遺跡	今町4丁目	豊田市長	H22.8.24	河川	1510	H22.10.5	発掘調査 工事立会
豊田市	貝内遺跡	富永町貝内	豊田市長	H22.9.1	道路	1637	H22.10.20	工事立会
豊田市	柏河遺跡	大野郷丁中ギリ	豊田市長	H22.9.1	道路	1638	H22.10.20	工事立会
豊田市	西広郷城	西広郷町西前地内	豊田加茂農林水産事務所長	H22.10.5	その他開発	1689	H22.10.28	工事立会
豊田市	皿坂遺跡	近岡町皿坂	豊田市長	H22.9.16	宅地造成	1712	H22.10.28	慎重工事
豊田市	駕籠町元屋敷遺跡	駕籠町元屋敷	豊田加茂建設事務所長	H22.7.13	道路	1780	H22.7.20	工事立会
豊田市	岩長遺跡	百々町8丁目	豊田市長	H22.11.15	道路	2003	H22.12.8	工事立会
豊田市	広沢城址	猿投町城ヶ峯	豊田市長	H23.12.17	その他開発	2256	H23.1.24	慎重工事
豊田市	大平本城	大平町地内	豊田加茂建設事務所長	H22.12.1	その他開発	2284	H23.1.25	発掘調査
豊田市	藪下遺跡	金谷町1丁目	豊田市長	H23.1.17	その他開発	2575	H23.3.4	工事立会
豊田市	宮平遺跡	足助町宮平	豊田市長	H23.1.17	その他開発	2577	H23.3.4	工事立会
豊田市	宮ノ後遺跡	足助町宮ノ後	豊田市教育委員会教育長	H23.2.22	その他開発	2579	H23.3.4	工事立会
豊田市	南貝津遺跡	小瀨町七升蒔	豊田加茂建設事務所長	H22.6.3	道路	722	H22.6.28	工事立会
新城市	市神遺跡 神田遺跡	富永地内	東三河農林水産事務所長	H22.8.18	農業関連	1219	H22.9.10	慎重工事
新城市	古御堂遺跡	上平井字古御堂ノ入地内	独立行政法人水資源機構豊川 用水総合事業部長	H22.8.19	その他開発	1220	H22.9.7	慎重工事
新城市	石座神社遺跡	大宮字狐塚～字儀徳	新城市長	H22.9.24	道路	1511	H22.10.5	発掘調査 慎重工事
新城市	長篠陣役段染原決壊跡	竹広字横手～字藤浪	新城市長	H22.10.6	道路	1636	H22.10.20	慎重工事
新城市	市神遺跡	富永字鎌屋敷地内	東三河農林水産事務所長	H22.11.2	農業関連	1840	H22.11.11	慎重工事
新城市	欠下城跡	矢部地内	中日本高速道路(株)名古屋支 社豊川工事事務所長	H23.1.20	道路	2319	H23.1.27	発掘調査
豊橋市	橋良遺跡	柱七番町	豊橋市長	H22.3.29	道路	32	H22.4.6	慎重工事
豊橋市	山ミチ遺跡	雲谷町字下ヶ谷地内ほか	独立行政法人水資源機構豊川 用水総合事業部長	H22.3.25	農業関連	36	H22.4.6	工事立会
豊橋市	東原遺跡 大穴池西遺跡	天伯町地内	東三河農林水産事務所長	H22.4.19	農業関連	297	H22.5.7	工事立会
豊橋市	目高田古窯 西山古窯	西山町地内	東三河農林水産事務所長	H22.4.19	農業関連	298	H22.5.7	工事立会
豊橋市	西浦遺跡 大亀古墳群	石巻町地内	東三河農林水産事務所長	H22.4.19	農業関連	299	H22.5.7	工事立会
豊橋市	吉田城址	今橋町	豊橋市長	H22.4.28	その他開発	341	H22.5.17	慎重工事
豊橋市	若宮遺跡	牟呂水神町	豊橋市長	H22.5.12	道路	556	H22.6.9	慎重工事
豊橋市	吉田城址	今橋町	豊橋市長	H22.6.3	観光開発	777	H22.7.6	工事立会
豊橋市	稲荷山古墳	浪ノ上町(稲荷山緑地)	豊橋市長	H22.6.24	公園造成	804	H22.7.8	工事立会
豊橋市	吉田城址	今橋町	豊橋市長	H22.7.5	学校	931	H22.7.27	工事立会
豊橋市	下条館跡	下条東町字中通	豊橋市長	H22.7.8	その他開発	932	H22.7.27	工事立会
豊橋市	王ヶ崎遺跡	中浜町(小浜公園)	豊橋市長	H22.7.13	公園造成	933	H22.7.27	工事立会
豊橋市	吉田城址	今橋町(豊橋公園内)	豊橋市長	H22.7.16	下水道	982	H22.8.4	工事立会
豊橋市	辻川遺跡	石巻本町字伊豆彦	豊橋市長	H22.7.26	道路	983	H22.8.4	慎重工事
豊橋市	橋良遺跡	柱	豊橋市水道事業及び下水道事 業管理者上下水道局長	H22.8.3	水道	1063	H22.8.10	工事立会
豊橋市	二川陣屋址	二川町字北裏	豊橋市長	H22.8.13	学校	1180	H22.8.23	慎重工事
豊橋市	石神遺跡 神ヶ谷遺跡 狭 間遺跡 馬場遺跡 多利畑 遺跡 大入遺跡	石巻町	豊橋市水道事業及び下水道事 業管理者上下水道局長	H22.8.30	下水道	1251	H22.9.9	工事立会
豊橋市	本郷遺跡 曲松遺跡 黒下 遺跡 東向山遺跡	大岩町ほか	豊橋市水道事業及び下水道事 業管理者上下水道局長	H22.9.1	下水道	1252	H22.9.9	工事立会
豊橋市	東下地遺跡	石巻本町字東下地 字西下 地 字日南坂	東三河建設事務所長	H22.9.7	道路	1379	H22.9.27	発掘調査
豊橋市	見丁家遺跡	東脇一丁目	豊橋市長	H22.11.12	その他開発	2004	H22.12.8	慎重工事
豊橋市	吉田城址 飽海遺跡	今橋町	豊橋市長	H22.11.22	その他開発	2005	H22.12.8	工事立会

市町村名	遺跡の名称	所在地	通知者	通知日付	工事の目的	県文書番号		指示事項
						22教生	通知日付	
豊橋市		豊栄町地内	東三河農林水産事務所長	H22.11.10	農業関連	2014	H22.12.13	その他
豊橋市	柿木田遺跡 田楽遺跡 尾曾根遺跡 中通遺跡	高山町	豊橋市水道事業及び下水道事業管理者上下水道局長	H22.12.9	下水道	2097	H22.12.24	工事立会
豊橋市	船渡遺跡	船渡町字高打場	豊橋市水道事業及び下水道事業管理者上下水道局長	H22.12.6	水道	2098	H22.12.24	工事立会
豊橋市	正宗寺日境内	高山町山角庵	豊橋市長	H23.1.31	道路	2513	H23.2.22	工事立会
豊橋市	吉田城址	今橋町	春まつり実行委員会会長	H23.3.8	観光開発	2804	H23.3.25	工事立会
豊川市	竹本城跡	御津町広石	豊川市長	H22.4.6	水道	140	H22.4.20	工事立会
豊川市	雨谷遺跡	三谷原町宮ノ上	豊川市長	H22.4.22	道路	313	H22.5.17	工事立会
豊川市	西浦遺跡	金沢町	豊川市長	H22.5.12	水道	492	H22.6.4	工事立会
豊川市	天王遺跡 金沢条里遺構	金沢町	豊川市長	H22.4.28	水道	490	H22.6.4	工事立会
豊川市	国分寺遺跡 六光寺遺跡 白鳥遺跡	八幡町	豊川市長	H22.4.22	区画整理	491	H22.6.4	発掘調査
豊川市	白鳥遺跡	白鳥町上郷中	豊川市長	H22.6.2	道路	764	H22.7.6	工事立会
豊川市	瀬木遺跡	瀬木町	豊川市長	H22.6.7	水道	767	H22.7.6	工事立会
豊川市	国分寺北遺跡	西部土地地区画整理事業154街区	豊川市長	H22.8.31	その他開発	1292	H22.9.17	慎重工事
豊川市	国府高校遺跡	国府町下坊入	豊川市長	H22.8.31	その他開発	1293	H22.9.17	慎重工事
豊川市	糸宅遺跡	千両町小路	豊川市長	H22.8.31	その他開発	1295	H22.9.17	慎重工事
豊川市	白鳥遺跡	久保町社地	豊川市長	H22.8.31	その他開発	1296	H22.9.17	慎重工事
豊川市	勝山城跡	三上町勝山	豊川市長	H22.8.31	その他開発	1297	H22.9.17	慎重工事
豊川市	白鳥遺跡	白鳥町上郷中	豊川市長	H22.8.31	その他開発	1298	H22.9.17	工事立会
豊川市	白鳥前遺跡	上長山町白鳥前地内	独立行政法人水資源機構豊川用水総合事業部長	H22.8.26	農業関連	1300	H22.9.15	慎重工事
豊川市	国分寺北遺跡	八幡町	豊川市長	H22.9.27	区画整理	1560	H22.10.12	工事立会
豊川市	長床遺跡	御津町御馬長床	独立行政法人水資源機構豊川用水総合事業部長	H22.11.18	その他開発	2016	H22.12.13	工事立会
蒲郡市	門前遺跡	水竹町下川原	蒲郡市長	H22.10.1	学校	1639	H22.10.20	慎重工事
田原市	中大尻古窯群 志田A古窯群	南神戸町、西神戸町	独立行政法人水資源機構豊川用水総合事業部長	H22.3.29	農業関連	120	H22.4.12	工事立会
田原市	雁合遺跡 宮西遺跡	大久保町地内	愛知県東三河農林水産事務所長	H22.5.11	農業関連	458	H22.6.3	工事立会
田原市	清水貝塚	中山町地内	愛知県東三河農林水産事務所長	H22.5.18	農業関連	461	H22.6.3	工事立会
田原市	清水貝塚	中山町地内	愛知県東三河農林水産事務所長	H22.5.18	農業関連	462	H22.6.3	工事立会
田原市	御園寺遺跡	大草町	独立行政法人水資源機構豊川用水総合事業部長	H22.7.1	その他開発	981	H22.8.4	工事立会
田原市	青山貝塚 大本貝塚	伊川津町地内	東三河農林水産事務所長	H22.7.8	農業関連	1020	H22.8.3	工事立会
田原市	前田遺跡	野田町前田	西日本電信電話(株)取締役名古屋支店長	H22.8.30	電信電話	1250	H22.9.9	工事立会
田原市	御堂崎遺跡	谷熊町地内	独立行政法人水資源機構豊川用水総合事業部長	H22.9.8	農業関連	1378	H22.9.27	慎重工事
田原市	伊川津貝塚	伊川津町郷中	田原市長	H22.10.14	下水道	1843	H22.11.16	発掘調査
田原市	伊川津貝塚	伊川津町郷中	田原市長	H22.10.29	水道	1844	H22.11.16	工事立会
田原市	栄嶽1号墳	田原町東栄嶽	田原市教育委員会教育長	H23.1.18	学校	2422	H23.2.9	慎重工事
田原市	御園遺跡	大草町御園	田原市長	H23.3.7	その他開発	2856	H23.3.30	工事立会

(5)遺跡発見の届出・通知

96 条による届出

該当なし

97 条による通知

該当なし

(6)文化財の認定

100 条

市町村	発見者	発見、認定通知		遺跡(地区)名	物件名	数量
		22 教生	日付			
岡崎市・豊田市	愛知県埋蔵文化財調査センター所長	2670	H23.3.8	豊田・岡崎地区研究開発施設用地内遺跡(松下遺跡、下ソンド遺跡、野田内遺跡、皿田遺跡、イヤ田地点)	石器・土器・陶磁器等	5

102 条

市町村	発見者	保管文書 日付	遺跡(地区)名	物件名	数量	県文書	
						22 教生	日付
一宮市	公益(財)愛知県教育・スポーツ振興財団理事長	H22.12.7	伝法寺野田遺跡	土器・陶磁器・石・木製品	5 箱	2473	H23.2.17
瀬戸市	瀬戸市教育委員会教育長	H22.3.31	日面窯跡	施釉陶器・磁器	13 箱	544	H22.6.11
瀬戸市	瀬戸市教育委員会教育長	H22.3.31	日面窯跡	施釉陶器・磁器	15 箱	545	H22.6.11
瀬戸市	瀬戸市教育委員会教育長	H22.5.14	品野中部遺跡	須恵器・山茶碗・施釉陶器ほか	25 点	549	H22.6.11
瀬戸市	瀬戸市教育委員会教育長	H22.5.14	本地坂上古墳	円筒埴輪・朝顔形埴輪	1 箱	550	H22.6.11
瀬戸市	瀬戸市教育委員会教育長	H22.6.7	西本地町東遺跡	山茶碗・施釉陶器(古瀬戸～近世)ほか	18 点	791	H22.7.8
瀬戸市	瀬戸市教育委員会教育長	H22.6.10	周知の包蔵地でない	縄文土器・山茶碗・施釉陶器(古瀬戸～近世)ほか	12 点	796	H22.7.8
瀬戸市	瀬戸市教育委員会教育長	H22.6.22	品野中部遺跡	縄文土器・須恵器・土師器ほか	1 箱	797	H22.7.8
瀬戸市	瀬戸市教育委員会教育長	H22.6.24	品野中部遺跡	縄文土器・山茶碗・中世陶器(古瀬戸)ほか	7 点	1136	H22.8.17
瀬戸市	公益(財)愛知県教育・スポーツ振興財団理事長	H22.7.16	上品野E窯跡	鎌倉時代の陶器(山茶碗、小皿)、竊道具など	47 箱	1140	H22.8.17
瀬戸市	瀬戸市教育委員会教育長	H22.10.6		須恵器・山茶碗・施釉陶器(古瀬戸～近世)ほか	1 箱	2090	H22.12.24
瀬戸市	瀬戸市教育委員会教育長	H22.11.22	幅山遺跡	土師器・山茶碗・施釉陶器(古瀬戸)	5 点	2470	H23.2.17
瀬戸市	瀬戸市教育委員会教育長	H22.11.22	山広窯跡	施釉陶器・磁器	5 箱	2471	H23.2.17
瀬戸市	瀬戸市教育委員会教育長	H22.11.22	石田遺跡	須恵器・土師器	1 箱	2472	H23.2.17
瀬戸市	瀬戸市教育委員会教育長	H22.12.13	南山 15・34 号窯跡	山茶碗・片口碗・施釉陶器・焼台等	4 箱	2474	H23.2.17
瀬戸市	瀬戸市教育委員会教育長	H22.12.21	石田遺跡	須恵器・土師器・山茶碗・中世陶器ほか	1 箱	2476	H23.2.17
瀬戸市	瀬戸市教育委員会教育長	H23.3.1	大津城跡跡地	施釉陶器(古瀬戸・大窯・連房)・磁器	1 箱	2827	H23.3.25
春日井市	春日井市教育委員会教育長	H22.3.23	天王山古墳	土師器・中世陶器	5 箱	90	H22.4.9
春日井市	春日井市教育委員会教育長	H22.4.12		中近世陶磁器	1 箱	548	H22.6.11
春日井市	春日井市教育委員会教育長	H22.7.29	天王山古墳	土師器・中世陶器	5 箱	1141	H22.8.17
春日井市	春日井市教育委員会教育長	H22.8.13	史跡小野道風誕生伝説地	中世陶器	1 箱	1532	H22.10.12
春日井市	春日井市教育委員会教育長	H22.12.28		須恵器・中世陶器	2 箱	2481	H23.2.17
春日井市	春日井市教育委員会教育長	H23.1.25	神領下障子口遺跡	中世陶器	1 箱	2486	H23.2.17
春日井市	春日井市教育委員会教育長	H23.2.4	南気噴茶屋前遺跡	土師器・須恵器	1 箱	2822	H23.3.25
春日井市	春日井市教育委員会教育長	H23.2.25	下原古窯跡群	須恵器(壺類・坏類・高坏類)・円筒埴輪	1 箱	2826	H23.3.25
犬山市	犬山市教育委員会教育長	H22.12.2	犬山城	中近世陶磁器・古銭・瓦等	7 箱	2095	H22.12.24

市町村	発見者	保管文書 日付	遺跡(地区)名	物件名	数量	県文書	
						22 教生	日付
小牧市	小牧市教育委員会教育長	H22.3.23	小牧池田遺跡	土器、陶磁器片	2箱	89	H22.4.9
小牧市	小牧市教育委員会教育長	H22.3.30	小牧池田遺跡	土器、陶磁器片	7箱	92	H22.4.9
小牧市	小牧市教育委員会教育長	H22.3.30	小牧山城跡	土器、陶磁器、 石製品	1箱	93	H22.4.9
小牧市	小牧市教育委員会教育長	H22.4.13	昭和中遺跡	土器、陶磁器片	1箱	551	H22.6.11
小牧市	小牧市教育委員会教育長	H22.6.11	小牧池田遺跡	土器、陶磁器片	1箱	1135	H22.8.17
小牧市	小牧市教育委員会教育長	H22.7.6	常普請遺跡	陶磁器片	1箱	1137	H22.8.17
小牧市	小牧市教育委員会教育長	H22.8.6	藤島町居屋敷遺跡	土器、陶磁器片	1箱	1530	H22.10.12
小牧市	小牧市教育委員会教育長	H22.9.13	洞木遺跡	土器、陶磁器片	1箱	1535	H22.10.12
小牧市	小牧市教育委員会教育長	H22.9.14	鷹ヶ巣遺跡	陶器、石片	1箱	1536	H22.10.12
小牧市	小牧市教育委員会教育長	H23.1.24	柏稗遺跡	陶磁器片	1箱	2479	H23.2.17
小牧市	小牧市教育委員会教育長	H23.1.13	諏訪が家遺跡	陶磁器片	1箱	2483	H23.2.17
小牧市	小牧市教育委員会教育長	H23.1.26	南外山遺跡	土器、陶磁器	1箱	2487	H23.2.17
小牧市	小牧市教育委員会教育長	H23.3.14	小牧山東遺跡	陶磁器、土器片	1箱	2830	H23.3.25
稲沢市	(財)愛知県教育・スポーツ振興財 団理事長	H22.3.11	一色青海遺跡	一色青海遺跡出 土土器・石器・木 製品	200箱	792	H22.7.8
稲沢市	公益(財)愛知県教育・スポーツ振 興財団理事長	H22.4.28	塔の越遺跡	土器・石器など	1箱	793	H22.7.8
稲沢市	稲沢市教育委員会教育長	H22.12.24	尾張国分寺跡	瓦・土師器・須恵 器・山茶碗・中世 陶器・近世陶器	20箱	2477	H23.2.17
清須市	公益(財)愛知県教育・スポーツ振 興財団理事長	H22.8.30	清洲城下町遺跡	戦国時代～江 戸時代の土器な ど	70箱	1534	H22.10.12
日進市	日進市教育委員会教育長	H22.7.8	岩崎城跡	陶器、土師器、 須恵器、管玉、 ガラス小玉等	3箱分	1138	H22.8.17
日進市	日進市教育委員会教育長	H22.8.24	NN51 号窯跡	須恵器等	1箱	1533	H22.10.12
日進市	日進市教育委員会教育長	H22.12.8	NN-G-47 号窯跡	山茶碗	1箱	2475	H23.2.17
日進市	日進市教育委員会教育長	H23.3.22	NN-G-48 号窯跡	山茶碗等	200箱	2858	H23.3.30
北名古屋	北名古屋市教育委員会教育長	H23.2.2	八幡西遺跡	土師器、須恵器	約0.1箱	2490	H23.2.17
北名古屋	北名古屋市教育委員会教育長	H23.3.16	村前遺跡	土師器、山茶 碗、近世陶器他	約0.1箱	2831	H23.3.25
大口町	大口町教育委員会教育長	H22.8.1	小口城跡	中近世陶磁器、 土師器など	2箱	2089	H22.12.24
大府市	公益(財)愛知県教育・スポーツ振 興財団理事長	H22.7.16	別畑古窯群	平安時代末～ 鎌倉時代初頭の 土器など	180箱	2088	H22.12.24
阿久比町	阿久比町教育委員会教育長	H22.12.3	上ノ山遺跡	高坏、つば、べ んがらで彩色さ れた土器等	1箱	2096	H22.12.24
東浦町	公益(財)愛知県教育・スポーツ振 興財団理事長	H22.7.27	八巻古窯群	平安時代末～ 鎌倉時代初頭の 土器など	170箱	2087	H22.12.24
東浦町	東浦町教育委員会教育長	H22.11.17	取手貝塚、村木岩跡	土器類	1箱	2094	H22.12.24
刈谷市	刈谷市教育委員会教育長	H22.10.5	中条遺跡	縄文土器等	1箱	2091	H22.12.24
刈谷市	刈谷市教育委員会教育長	H23.1.19	宮東第1号貝塚	縄文土器、土師 器、須恵器、山 茶碗、中世陶 器、瓦、中国 銭、石器	3箱	2484	H23.2.17
西尾市	西尾市教育委員会教育長	H22.4.1	国森遺跡	須恵器・山茶碗 など	2箱	794	H22.7.8
西尾市	西尾市教育委員会教育長	H22.3.31	熊子山遺跡	弥生土器・山茶 碗など	20箱	795	H22.7.8
安城市	安城市教育委員会教育長	H22.3.25	堀内貝塚	堀内貝塚出土遺 物	12箱	91	H22.4.9
安城市	(財)愛知県教育・スポーツ振興財 団理事長	H22.3.30	下懸遺跡	弥生時代～鎌 倉時代の土器な ど	60箱	543	H22.6.11
安城市	安城市教育委員会教育長	H22.7.9	堀内古墳	堀内古墳出土遺 物	3箱	1139	H22.8.17
安城市	安城市教育委員会教育長	H22.8.4	姫塚古墳	姫塚古墳出土遺 物	4箱	1143	H22.8.17
安城市	安城市教育委員会教育長	H22.8.6	本證寺境内地	本證寺境内地出 土遺物	1箱	1529	H22.10.12

市町村	発見者	保管文書 日付	遺跡(地区)名	物件名	数量	県文書	
						22 教生	日付
安城市	安城市教育委員会教育長	H22.8.12	印内北分2号古墳	印内北分2号古墳出土遺物	1箱	1531	H22.10.12
安城市	公益(財)愛知県教育・スポーツ振興財団理事長	H22.10.29	五反田遺跡	弥生時代から近世の遺物	30箱	2093	H22.12.24
安城市	安城市教育委員会教育長	H22.12.28	堀内古墳	堀内古墳出土遺物	14箱	2480	H23.2.17
安城市	安城市教育委員会教育長	H23.1.20	中開道遺跡	中開道遺跡出土遺物	2箱	2485	H23.2.17
安城市	安城市教育委員会教育長	H23.3.10	東別所屋敷遺跡	東別所屋敷遺跡出土遺物	1箱	2829	H23.3.25
幸田町	幸田町教育委員会教育長	H22.9.16	青塚古墳	青塚古墳出土遺物	14袋	1537	H22.10.12
幸田町	幸田町教育委員会教育長	H23.3.1	本光寺境内地	本光寺境内地出土品	48袋	2828	H23.3.25
設楽町	公益(財)愛知県教育・スポーツ振興財団理事長	H23.1.31	川向東貝津遺跡	縄文時代～近世末の土器など	2箱	2488	H23.2.17
新城市	(財)愛知県教育・スポーツ振興財団理事長	H22.3.31	須長10号墳	古墳時代壺、坏身、坏蓋、高杯など	15箱	546	H22.6.11
新城市	(財)愛知県教育・スポーツ振興財団理事長	H22.3.31	石座神社遺跡	弥生時代壺、カメ、高杯、鉢など	150箱	547	H22.6.11
新城市	公益(財)愛知県教育・スポーツ振興財団理事長	H22.9.17	中山砦跡	鉄製磁	1点	1538	H22.10.12
新城市	新城市教育委員会教育長	H22.9.22	石座神社遺跡	土器類	約1箱	1539	H22.10.12
豊川市	豊川市教育委員会教育長	H22.3.31	下六光寺遺跡	土器・石器	1箱	94	H22.4.9
豊川市	豊川市教育委員会教育長	H22.3.31	六光寺遺跡	土器・石器	1箱	95	H22.4.9
豊川市	豊川市教育委員会教育長	H22.3.31	白鳥遺跡	土器・石器	8箱	96	H22.4.9
豊川市	豊川市教育委員会教育長	H22.3.31	三河国分寺跡	土器・瓦類	32箱	97	H22.4.9
豊川市	豊川市教育委員会教育長	H22.12.24	三河国分寺跡	土器・瓦類	17箱	2478	H23.2.17
豊川市	豊川市教育委員会教育長	H23.3.2	国分寺北遺跡	弥生時代、奈良時代～江戸時代の土器・瓦	1箱	2823	H23.3.25
豊川市	豊川市教育委員会教育長	H23.3.2	白鳥遺跡	旧石器時代、古墳時代～江戸時代の土器・石器・瓦	10箱	2824	H23.3.25
豊川市	豊川市教育委員会教育長	H23.3.2	六光寺遺跡	旧石器時代、古墳時代の土器・石器	6箱分	2825	H23.3.25
蒲郡市	蒲郡市教育委員会教育長	H22.7.23	上ノ郷城跡	土師器片等	1箱	1142	H22.8.17
田原市	株式会社二友組代表取締役	H22.9.17	保美貝塚	縄文時代晩期後半の土器・人骨・獣骨、弥生土器、中世の陶器	39箱	1557	H22.10.12
田原市	島根大学法文学部考古学研究室	H22.10.12	保美貝塚	縄文時代晩期を中心とする土器片・石器・ナイフ型石器	1箱	2092	H22.12.24
田原市	田原市教育委員会教育長	H23.1.30	伊川津貝塚(遺跡)	縄文時代土器・石器・骨角器、埋葬人骨・犬ほか、古墳時代の土器等	128箱	2489	H23.2.17

(7)譲与

市町村	遺跡の名称	発見場所	発見日	出土文化財の名称	数量	県文書	
						22 教生	日付
稲沢市	新宮前遺跡	平和町東城戌亥 618・619-1	H21.10.23	土師器・須恵器・中世陶器・近世陶器	5 箱	966	H22.8.4
清須市	清洲城下町遺跡	清洲 1013	H20.12.9	戦国～織豊期の施釉陶器・瓦・金属製品・木製品等	約 36 箱	2022	H22.12.13
大口町	堀尾氏邸宅跡	堀尾跡一丁目地内	H21.12.1	土器・土器類、石器・石器類、木器・木製品類、金属・金属製品類	計 43 箱	2150	H23.2.22
豊田市	亀首遺跡	亀首町 5・6・7・40・41・43 番	H21.10.21	土器・石器・陶磁器・木製品など	約 30,000 点	2174	H23.1.6

愛知県文化財年報 6 平成 22 年度

平成 23 年 9 月 30 日

編集 愛知県教育委員会生涯学習課文化財保護室
〒460-8534 名古屋市中区三の丸三丁目 1 番 2 号
電話 (052)954-6783

