

愛知県文化財年報 9

平成 25 年度

2015

愛知県教育委員会

目 次

I 文化財保護の体制

1 文化財保護室の組織	1
2 愛知県埋蔵文化財調査センター	1
3 愛知県文化財保護審議会	2
4 愛知県文化財保護指導委員	3

II 指定文化財等の保護

1 文化財の指定と解除	4
2 国登録文化財	5
3 補助事業	6

III 文化財保護室の事業概要

1 普及・啓発事業	8
2 銃砲刀剣類の登録	12
3 文化財情報の管理・発信	12
4 研修・説明会等	13

IV 埋蔵文化財の保護

1 埋蔵文化財保護行政の現状	14
2 愛知県教育委員会が実施した埋蔵文化財調査	17
3 愛知県埋蔵文化財調査センター	20

V 資料

1 国・県指定文化財の現状変更等	21
2 埋蔵文化財関係資料	27
朝日遺跡出土品・銅鐸保存修理事業報告書	64
朝日遺跡出土品・金属製品等保存箱制作報告書	68

例 言

- 1 本書は、愛知県教育委員会生涯学習課文化財保護室が、平成 25 年度に実施した文化財保護事業についてまとめたものである。
- 2 市町村名、遺跡名、機関名及びデータ等については、原則として平成 26 年 3 月 31 日現在の状況とした。
- 3 各項目中の市町村の配列は原則として総務省コード番号順とした。
- 4 (公財)愛知県教育・スポーツ振興財団 愛知県埋蔵文化財センターが実施した埋蔵文化財発掘調査の詳細については、当センターが年報として報告しているので、参照されたい。

I 文化財保護の体制

1 文化財保護室の組織

愛知県教育委員会生涯学習課文化財保護室は、室長以下10名の正規職員、3名の非常勤職員で構成されており、担当する業務は①文化財保存事業補助金、庶務全般に関すること、②文化財保護審議会、有形・無形・民俗文化財、銃砲刀剣類登録等に関すること、③史跡・名勝・天然記念物、埋蔵文化財、愛知県清洲貝殻山貝塚資料館、愛知県埋蔵文化財調査センター等に関することに分かれている。

また、愛知県清洲貝殻山貝塚資料館の公開（水～土曜日の週4日開館）のため、清須市詰所（資料館内）を設置している。

<組織図>

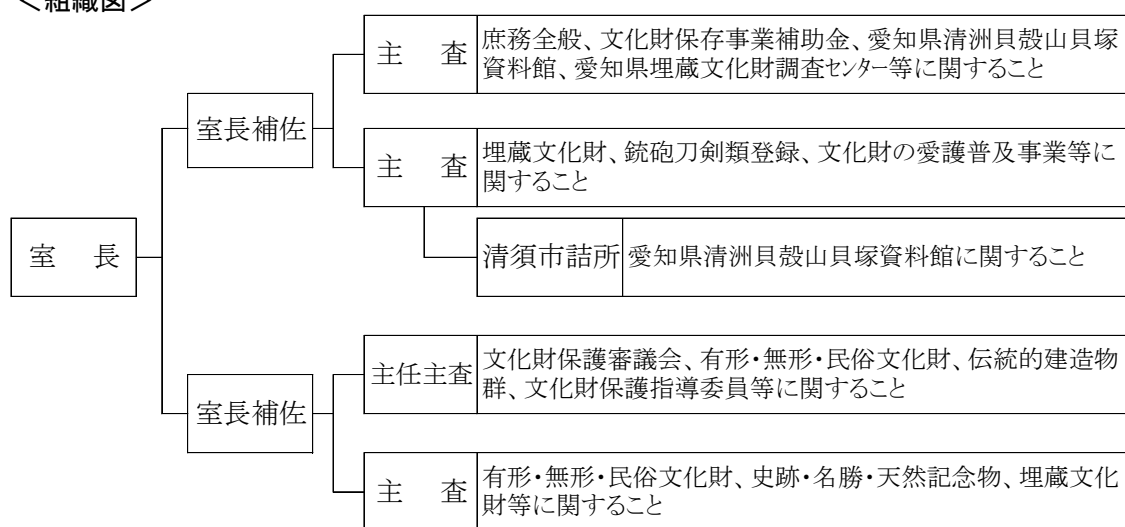

2 愛知県埋蔵文化財調査センター

愛知県埋蔵文化財調査センター（以下「調査センター」という。）は、発掘調査による出土品を適切に収蔵、活用するとともに、埋蔵文化財の調査研究、普及啓発などを行う中心施設として設置された。

職員は、所長以下、総務課3名及び調査研究課10名の合計14名で構成されている。

主な業務は、公共事業に係る発掘調査を実施するとともに、愛知県教育委員会が公益財団法人愛知県教育・スポーツ振興財団愛知県埋蔵文化財センター（以下「埋蔵文化財センター」という。）に委託して実施する発掘調査事業に対する調整及び指導、出土品の収蔵・活用及び研究資料の収集・活用、市町村・関係団体への指導助言、埋蔵文化財センターが実施する県費補助事業に対する指導助言である。

<組織図>

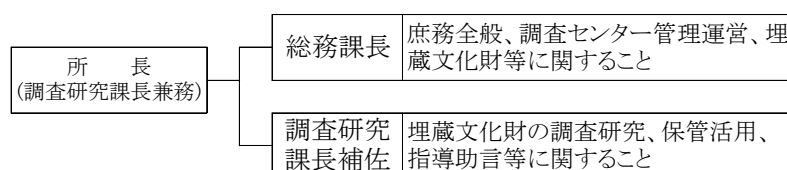

3 愛知県文化財保護審議会

愛知県文化財保護審議会は、愛知県文化財保護条例の規定に基づき、文化財に関する重要事項について調査審議するため、昭和51年4月1日に設置され、20名の委員で構成されている。

愛知県文化財保護審議会 委員名簿(平成24・25年度任期) 定員20名

氏名	絵彫工	文書	建造物	考古埋蔵	史名天	無形	民俗	専攻分野	就任年度	所属等
足立 守				○	○			地質鉱物	H23	名古屋大学博物館特任教授
池田 洋子	◎		○					美術史(絵画)	H16	名古屋造形大学教授
稲葉 伸道		◎			○			歴史、文書	H16	名古屋大学大学院教授
印南 敏秀						○	○	有形民俗	H16	愛知大学地域政策学部教授
大塚 達朗				◎	○			先史考古学	H24	南山大学教授
鬼頭 秀明						◎	◎	民俗芸能	H16	中京大学非常勤講師
久保 智康	○						○	美術史(金属工芸)	H24	京都国立博物館名誉館員
河野 元昭	○		○					美術史(絵画)	H16	秋田県立近代美術館館長
小谷 成子		○						文学	H20	愛知県立大学大学院教授
熊田由美子	○		○					美術史(彫刻)	H24	愛知県立芸術大学教授
会長 瀬口 哲夫			◎					建造物(近代建築)	H16	名古屋市立大学名誉教授
副会長 芹沢 俊介					○			植物	H16	愛知教育大学教授
中込 睦子						○	○	無形民俗	H16	筑波大学大学院准教授
並木 誠士	○		○					美術史(絵画)	H24	京都工芸繊維大学大学院教授
日高 薫	○					○		美術史(工芸)	H22	国立歴史民俗博物館教授
藤澤 良祐				○	○			歴史考古学	H24	愛知学院大学教授
丸山 宏					◎			造園	H22	名城大学教授
溝口 正人			○	○				建築学	H24	名古屋市立大学教授
森 誠一					○			動物	H16	岐阜経済大学教授
安田徳子		○						文学	H18	岐阜聖徳学園大学教授

※◎は部会長

4 愛知県文化財保護指導委員

市町村の文化財保護活動を支援し、文化財の保存管理状況の巡視を行い、文化財保護思想の啓発を図るために設置され、委員数は58名である。

地域別の内訳は、尾張地区13名、海部地区3名、知多地区7名、西三河地区18名、東三河地区10名、新城地区4名、設楽地区3名である。

愛知県文化財保護指導委員(平成25～26年度)

	地域	氏名	担当市町村		地域	氏名	担当市町村
1	尾 張	荒木 英夫	瀬戸市、尾張旭市、長久手市	30	西三河	石川 峯夫	知立市
2		福岡 左近	北名古屋市、清須市、豊山町	31		松井 直樹	西尾市
3		波多野完嗣	春日井市	32		杉浦 明	碧南市、高浜市
4		中山 春義	小牧市、岩倉市	33		天野 清	西尾市(旧吉良町・幡豆町)
5		佐野 和子	日進市、豊明市、東郷町	34		高須 健雄	西尾市(旧一色町)
6		長谷川公茂	江南市、大口町	35		黒柳 真	豊田市
7		野村 秀夫	犬山市、扶桑町	36		藤嶋 正美	豊田市
8		平田 伸夫	一宮市	37		深見 夙郎	豊田市
9		小川 一朗	一宮市	38		三宅 一秋	豊田市
10		近藤 修	一宮市	39		小木曾紀雄	豊田市
11		平手 徳彦	稲沢市	40		能見 陸奥	豊田市
12		伊藤 利春	稲沢市	41		石川 芳秋	みよし市(旧三好町)
13		石原 美宗	稲沢市	42		東三河	大浦 純造
14	海 部	佐藤 武	津島市	43	尾崎 信之		豊橋市
15		宮地 正耕	あま市(旧七宝町・菖目寺町・美和町)、大治町	44	作中 久雄		豊橋市
16		石田 正義	愛西市、弥富市、蟹江町、飛島村	45	片山 洋		豊川市
17	知 多	河合 克己	半田市	46	林 文一		豊川市
18		竹多 格	常滑市	47	渡邊 鑑治		豊川市
19		近藤 俊夫	東海市	48	中村 重藏		豊川市(旧小坂井町)
20		久野 興吉	知多市、阿久比町	49	佐久間 和宏		蒲郡市
21		石原 弘幸	大府市、東浦町	50	伊藤 博文		田原市
22		宮向 好明	南知多町、美浜町	51	林 哲志		田原市
23		永田 秀基	武豊町	52	新 城	牧野 和彦	新城市
24	西三河	山田 信子	岡崎市	53		大石 巳郎	蒲郡市
25		宇佐美正子	岡崎市	54		菅沼 昭博	新城市
26		奥田 敏春	岡崎市	55		小椋 克好	新城市
27		吉本 一三	幸田町	56	設 楽	加藤 博俊	設楽町
28		天野 暢保	安城市	57		金指 旦夫	東栄町
29	山田 孝	刈谷市	58	遠山 一好		豊根村	

II 指定文化財の保護

1 文化財の指定と解除

歴史上、芸術上、学術上価値の高い文化財を保護するために、国及び愛知県では審議会等で調査・審議し、文化財の指定を進めている。

平成 25 年度は、国・県指定等文化財について以下のとおりである。

<国指定等文化財>

新規指定等

種別	名称	員数	説明	指定等年月日	所有者等
建造物	旧鈴木家住宅	16 棟	足助において最大級の敷地をもち、主屋は地区内で最古の遺構。近世から近代にかけての建物が良好に残り、足助の大規模商家の発展過程を示すものとして価値が高く、重要伝統的建造物群保存地区の核として重要。	平 25.8.7	豊田市
史跡	島原藩主深溝松平家墓所	1件	譜代大名深溝松平家によって営まれた大名家墓所。菩提寺の瑞雲山本光寺と東西の廟所からなる。吉田神道の思想にもとづき、神殿型の墓標を採用した。墳墓の地に継続して埋葬するという特徴を有しており、大名家の葬送儀礼のあり方を考えるうえで極めて重要。	平 26.3.18	本光寺

追加指定

種別	名称	員数	説明	指定年月日	所有者等
天然記念物	御油のマツ並木	1件	旧東海道に残されたクロマツの並木で、江戸時代の面影を残す数少ない代表的なマツ並木。並木マツの保護等の観点から道路敷である指定地の外側を保存区域とし、順次追加指定を進める。	平 26.3.18	民有地

<県指定文化財>

指指定

種別	名称	員数	説明	指定年月日	所有者等
天然記念物	光岩	1件	中生代に海中で堆積した層状チャートが、地殻変動による「層面すべり」で研磨され、地層が褶曲して隆起し、現在は標高 120m の尾根上に光沢のある鏡肌（スリッケンサイド）が露出している。露頭の規模は高さ 9m、幅 22m あり、国内第一級の規模であるうえ、美しい光沢面がよく保存されており、貴重である。	平 26.1.24	赤西区

書跡	『因明三十三過記』 紙背文書	24 通	仏教論理学(因明)に関する書で、鎌倉前期の仏教書として貴重。表紙を除く24丁からなる袋綴冊子で、うち23丁が全て鎌倉初期の紙背文書。栄西の自筆文書が17点含まれ、極めて貴重。栄西が大勧進職として携わった東大寺再建の様相が解明される史料として、その史料的価値も極めて高い。	平 26.1.24	大須観音 寶生院
----	-------------------	------	---	-----------	-------------

県内の国・県指定等文化財件数

(平成26年3月31日現在)

種別 指定	有形文化財							無形 文化 財	民俗文化財		記念物			伝 建	合 計
	建造 物	絵画	彫刻	工芸 品	書跡	考古 資料	歴史 資料		有形	無形	史跡	名勝	天然 記念 物		
国指定	77	54	44	77	84	5	2	0	5	12	37	5	26	1	429
県指定	45	97	106	106	40	28	5	2	25	44	45	5	60		608

2 国登録文化財

新規登録文化財

登録番 号	名称、登録基準、所有者、年代、構造等、所在地	登録手続
23-0373	「名古屋市東山荘主屋」、歴史的景観、名古屋市、大正期、木造平屋一部2階建、瓦葺、建築面積357㎡、北面門付、名古屋市	原簿記載：25年 6月21日 官報告示：25年 6月21日 通 知：25年 6月21日
23-0374	「名古屋市東山荘正門及び塀」、歴史的景観、名古屋市、昭和前期、正門 木造、茅葺、間口3.0m、塀 木造、銅板葺、総延長32m、名古屋市	
23-0375	「名古屋市東山荘庭門及び塀」、歴史的景観、名古屋市、昭和前期、庭門 木造、杉皮葺、間口1.2m、塀 木造、鉄板葺、総延長19m、名古屋市	
23-0376	「小野田家住宅主屋」、歴史的景観、個人、明治19年/大正9年増築、木造2階建、瓦葺、建築面積292㎡、豊橋市	
23-0377	「小野田家住宅長屋門」、歴史的景観、個人、嘉永2年頃、木造平屋建、瓦葺、建築面積78㎡、豊橋市	
23-0378	「蓮慶寺本堂」、歴史的景観、宗教法人蓮慶寺、文化8年、木造平屋建、瓦葺、建築面積538㎡、知多郡阿久比町	
23-0379	「蓮慶寺大門」、歴史的景観、宗教法人蓮慶寺、明治29年、木造、瓦葺、間口4.5m、知多郡阿久比町	
23-0380	「蓮慶寺土塀」、歴史的景観、宗教法人蓮慶寺、昭和26年、木造、瓦葺、総延長17m、知多郡阿久比町	
23-0381	「笥家住宅主屋」、歴史的景観、個人、江戸末期/明治初期移築・明治24年増築、木造平屋建、茅葺（銅板仮葺）、建築面積129㎡、名古屋市	原簿記載：25年12月24日 官報告示：25年12月24日 通 知：25年12月24日
23-0382	「日本ルーテル岡崎教会教会堂」、造形の規範、宗教法人日本ルーテル福音ルーテル教会、昭和28年、木造平屋一部2階建、瓦葺、建築面積137㎡、岡崎市	
23-0383	「旧愛知県岡崎師範学校武道場」、造形の規範、国立大学法人愛知教育大学、大正15年/昭和41年改修、鉄筋コンクリート造平屋建、鉄板葺、建築面積427㎡、岡崎市	
23-0384	「喜楽亭」、造形の模範、豊田市、昭和初期/昭和58年移築、木造平屋建、瓦葺、建築面積150㎡、豊田市	

23-0385	「龍泉寺本堂」、歴史的景観、宗教法人龍泉寺、 文政3年、木造平屋建、瓦葺、建築面積124㎡、新城市	
23-0386	「龍泉寺開山堂及び位牌堂」、歴史的景観、宗教法人龍泉寺、 昭和6年、木造平屋建、瓦葺、建築面積56㎡、新城市	
23-0387	「龍泉寺観音堂及び御茶堂」、歴史的景観、宗教法人龍泉寺、 観音堂 文政5年、御茶堂 昭和10年、木造平屋建、瓦葺、建築面積41㎡、 新城市	
23-0388	「龍泉寺車裏」、歴史的景観、宗教法人龍泉寺、天保14年/平成19年改修、 木造平屋一部2階建、瓦葺、建築面積148㎡、新城市	
23-0389	「龍泉寺鐘楼」、歴史的景観、宗教法人龍泉寺、 昭和30年、木造、瓦葺、建築面積6.7㎡、新城市	
23-0390	「八平神社本殿」、歴史的景観、宗教法人八平神社、元禄13年/大正7年改修、 木造平屋建、銅板葺、建築面積5.7㎡、新城市	
23-0391	「八平神社玉垣」、歴史的景観、宗教法人八平神社、大正7年、 木造、瓦葺、延長28m、新城市	
23-0392	「瀧神社本殿」、歴史的景観、宗教法人瀧神社、 寛文12年、木造平屋建、こけら葺、建築面積2.4㎡、新城市	
23-0393	「旧市川家住宅主屋」、歴史的景観、日進市、 昭和6年、木造平屋建、茅葺（鉄板仮葺）、建築面積163㎡、日進市	

3 補助事業

国指定文化財の修理・防災等

補助事業者	事業内容	国庫対象	国庫補助金	県費補助金
		事業費	千円	千円
曼陀羅寺 (江南市)	重文 曼陀羅寺正堂・書院建造物防災施設	21,025	13,666	1,471
三明寺 (豊川市)	重文 三明寺三重塔建造物保存修理	8,944	7,155	625
服部初弥 (弥富市)	重文 服部家住宅主屋及び表門	34,729	29,519	551
(公益)徳川美術館 (名古屋市)	国宝 紙本著色源氏物語絵巻保存修理	7,881	4,334	1,342
大樹寺 (岡崎市)	重文 大方丈障壁画保存修理	19,189	11,513	1,087
犬山祭保存会(熊野町) (犬山市)	犬山祭の車山行事民俗文化財伝承・活用等	12,082	6,041	540
亀崎潮干祭保存会 (半田市)	亀崎潮干祭の山車行事(西組花王車) 民俗文化財伝承・活用等	6,000	3,000	1,232
山町祭礼惣代 (知立市)	山車水引幕の復元新調	13,699	6,849	3,124
計		123,549	82,077	9,972

県指定文化財の修理・防災等

補助事業者	事業内容	補助対象 事業費	県費補助金
		千円	千円
(公益) 後藤報恩会 昭和美術館 (名古屋市)	旧渡辺家書院及び茶室保存修理	887	413
建中寺 (名古屋市)	徳川家霊廟保存修理	42,000	19,600
曼陀羅寺 (江南市)	曼陀羅寺地藏堂建造物防災施設設置	1,869	872
南町拳母祭山車保存会 (豊田市)	拳母神社の山車(南町)保存修理	9,997	5,997
神児組神子車平成大修理実行委員会 (豊川市)	牛久保の若葉祭神子車修理工事	4,908	2,944
宝円寺 (豊川市)	宝円寺のシガラクラ周辺環境整備	1,219	568
高勝寺 (新城市)	田峯観音地狂言舞台 屋根葺替補修	4,175	1,948
計		65,055	32,342

Ⅲ 文化財保護室の事業概要

1 普及・啓発事業

(1) 愛知県民俗芸能大会

国、県および市町村指定の無形民俗文化財等を順次公開し、その保存・伝承を図るとともに、民俗芸能への理解と認識を深めることを目的とし、年2回実施した。

<春日井市大会>

日 時 平成25年9月8日(日) 午後1時開演 午後3時30分終了

場 所 春日井市民会館(入場者数 480人)

演目及び出演団体等

順	演 目	出 演 団 体	市町村
1	ばしょう踊(県指定)	ばしょう踊保存会	一宮市
2	木遣(町指定)	豊山木遣保存会	豊山町
3	板山獅子舞(県指定)	板山獅子保存会	半田市
4	小木田の棒の手(県指定)	小木田町源氏天流関田棒の手保存会	春日井市

<西尾市大会>

日 時 平成26年2月9日(日) 午後1時開演 午後3時30分終了

場 所 西尾市文化会館(入場者数 600人)

演目及び出演団体等

順	演 目	出 演 団 体	市町村
1	小原歌舞伎(市指定)	小原歌舞伎保存会	豊田市
2	大森検藤流棒の手(守山の棒の手)(県指定)	大森検藤流棒の手保存会	名古屋市
3	デンデンガッサリ(市指定)	デンデンガッサリ保存会	岡崎市
4	三河万歳(国指定)	西尾市三河万歳保存会	西尾市

(2) 伝統文化出張講座

民俗芸能の保存・伝承においては、県民の理解と認識を深めることが不可欠であるとともに、後継者不足が喫緊の課題である。

後継者育成には、まず、子どもたちが地域に伝わる民俗芸能の奥深さを理解し、郷土を愛する気持ちを高めることが求められる。このため、地域の民俗芸能保存団体と交流できる環境を整備し、鑑賞に留まらず、体験・練習及び発表という継続的な伝承活動を支援した。

	実施校	実施日	演目及び保存団体	参加児童
1	春日井市立 篠原小学校	6月7日(金) 6月14日(金) 6月21日(金)	小木田の棒の手(小木田町源氏天流関田棒の手保存会)	3年生(69人)

2	清須市立 西枇杷島小学校	5月20日(月) 10月23日(水) 11月27日(水)	尾張西枇杷島まつり(西枇杷島町 山車保存会)	4年生(100人)
3	岡崎市立 山中小学校	5月28日(火) 9月24日(火) 12月17日(火)	デンデンガッサリ(デンデンガッ サリ保存会)	5年生(42人)
4	安城市立 二本木小学校	1月17日(金) 1月22日(水) 1月28日(火)	三河万歳(安城の三河万歳保存 会)	6年生(138人)



清須市立西枇杷島小学校



岡崎市立山中小学校

(3) 天然記念物樹勢回復事業(名勝及び天然記念物「木曾川堤(サクラ)」)

①事業の目的

国指定名勝及び天然記念物「木曾川堤(サクラ)」は昭和2年の指定から80年以上が経過し、枯死や伐採等による減少、老化や病虫害による衰弱等、指定当初の景観から大きく様変わりし、傷みが目立つようになった。このため、平成20・21年度の緊急調査の結果をもとに樹勢回復事業を実施して木曾川堤(サクラ)を再生すると共に、継続して保護・活用の推進を目指す。また、普及啓発事業を行い、県民の文化財愛護精神を養う。

②事業概要

ア 樹勢回復事業

稲沢高校の協力を得て、不定根の育成、施肥、除草・清掃等を実施した。

イ 普及啓発事業

小中学生及び一般の方を対象に、サクラ保護体験講座を一宮市大野極楽寺公園に面する木曾川堤で実施した。

<サクラ保護体験講座の記録>

- ・講座名 名勝・天然記念物「木曾川堤(サクラ)」保護体験講座
- ・日時 平成25年12月8日(日) 午後1時から4時まで
- ・参加者 一般から募集した参加者 22人(うち小学生7人)
- ・講師 稲沢高等学校環境デザイン科教諭
- ・内容
 - ア) 講義 「名勝及び天然記念物木曾川堤(サクラ)の保護について」文化財保護室職員
 - イ) 樹勢回復作業 「不定根発生処置作業」文化財保護室・稲沢高校教諭

(4) 弥生学習講座「出前博物館」

愛知県清洲貝殻山貝塚資料館に収蔵されている考古資料を用いて、弥生学習講座「出前博物館」を実施している。

本講座は平成13年度から実施しており、平成25年度は、小学校及び特別支援学校20校を訪問した。職員が実物の弥生土器や石器等を展示・解説したほか、復元された道具を使った体験学習を行った。

ア 展示テーマ 弥生人の道具箱、弥生人の食卓 イ 体験学習 火起こしに挑戦

平成25年度弥生学習講座「出前博物館」実施校一覧

所管教育事務所	市町村	学校名	実施日	学年	クラス数	人数
尾張	一宮市	萩原小学校	10月1日	6	4	123
	犬山市	今井小学校	12月3日	6	1	9
	豊明市	大宮小学校	2月4日	6	2	44
	稲沢市	大里西小学校	2月18日	6	2	75
海部	あま市	正則小学校	7月2日	6	2	62
知多	阿久比町	東部小学校	6月11日	6	2	46
	半田市	横川小学校	9月10日	6	4	121
西三河	知立市	八ツ田小学校	6月4日	6	2	52
	岡崎市	下山小学校	10月22日	6	1	8
	豊田市	御作小学校	11月26日	5・6	2	19
	西尾市	平坂小学校	1月28日	6	2	79
東三河	豊川市	三蔵子小学校	6月25日	6	4	147
	田原市	清田小学校	1月21日	5・6	2	40
新城設楽	豊根村	豊根小学校	11月12日	5・6	2	19
県立	名古屋市	千種豊学校	10月8日	6	1	5
実施計	15校			33		825人

(5) 朝日遺跡出土品国重要文化財指定記念事業

平成24年9月に朝日遺跡出土品2,028点が国の重要文化財に指定されたことを記念して、下記の事業を実施した。

展覧会 国重要文化財指定記念展「朝日遺跡、よみがえる弥生の技」
 会期 平成25年3月20日(水)から5月19日(日)まで
 主催 愛知県教育委員会、清須市、清須市教育委員会、
 公益財団法人愛知県教育・スポーツ振興財団愛知県埋蔵文化財センター

入館者数・関連事業参加者数

事業	期日・場所	概要	参加者数
展覧会「朝日遺跡、よみがえる弥生の技」	H25.3.20(水)～5.19(日) 愛知県清洲貝殻山貝塚資料館	重要文化財を中心とした朝日遺跡出土の優品約150点を展示。 Ⅰ謎の円窓付土器、Ⅱ発掘された朝日遺跡、Ⅲ東海弥生文化の至宝、Ⅳ弥生人の生活	9,042
記念講演会	H25.3.23(土) 清洲市民センター・集会室	加藤安信(清須市文化財保護審議会委員)「朝日遺跡の調査と価値」 柴垣勇夫(愛知淑徳大学教授)「貝殻山貝塚から朝日遺跡へー40年前の思い出ー」	65
関連講座 1回目	H25.4.20(土) 清洲市民センター・視聴覚室	①原田幹(愛知県教育委員会文化財保護室)「重要文化財になった朝日遺跡出土品」	69

		②永井宏幸（愛知県埋蔵文化財センター）「謎の円窓付土器から交流をかんがえる」 ③樋上昇（愛知県埋蔵文化財センター）「朝日遺跡出土品からみた人と木との関わり」	
関連講座 2回目	H25. 4. 27(土) 清洲市民センター・視聴覚室	④原田幹（愛知県教育委員会文化財保護室）「石のヤジリの身の上話」 ⑤川添和暁（愛知県埋蔵文化財センター）「朝日遺跡の骨角製漁具について」 ⑥宮腰健司（愛知県埋蔵文化財センター）「朝日遺跡の銅鐸、青銅製品」	57
講演会・シンポジウム	H25. 5. 18(土) 清洲市民センター・ホール	講演会 講師 深澤芳樹（奈良文化財研究所副所長） 演題 「朝日遺跡、東海に花開いた弥生文化」 シンポジウム 「朝日遺跡、弥生時代の技術と社会」 司会 石黒立人（愛知県埋蔵文化財センター） パネラー 深澤芳樹、宮腰健司、永井宏幸、樋上昇、川添和暁、原田幹	217
計			9, 810

(6) 朝日遺跡出土品保存修理事業

重要文化財に指定された朝日遺跡出土品を適切に保管・活用していくために、国の補助を受けて出土品の保存修理事業を実施している。

平成 25 年度は事業の初年度として、銅鐸の保存修理及び保存箱の作成、金属製品の保存箱の作成を、公益財団法人元興寺文化財研究所に委託して実施した。なお、事業報告書を本誌 64～69 頁に収録した。

(7) 愛知県清洲貝殻山貝塚資料館

貝殻山貝塚資料館は、国指定史跡貝殻山貝塚及び朝日遺跡から出土した考古資料を収蔵・展示する施設として設置されている。平成 10 年 4 月から一時閉館したが、平成 17 年 7 月 20 日から職員が常駐し週 4 日間公開している。

（開館時間：午前 9 時 30 分～午後 4 時 休館日：日・月・火、祝日、年末年始）

資料館では、朝日遺跡の出土資料を紹介する常設展示に加え、自らモノづくりを体験することで、弥生時代の技術を学ぶ弥生体験講座を実施している。

また、「弥生体験工房」というワークショップを設置しており、常時「火起こしに挑戦」、「ミニチュア土器作り」のメニューを無料で体験することができる。

弥生体験講座 「お米をつくろう」

講座 1	田植えを体験	H25. 6. 1 (土)	参加者 20 人
講座 2	石包丁で収穫	H25. 10. 26 (土)	参加者 16 人
講座 3	土器で炊飯	H25. 12. 14 (土)	参加者 22 人

平成 25 年度資料館入館者数

月	4月	5月	6月	7月	8月	9月	10月	11月	12月	1月	2月	3月	計
入館者数	4864	3407	385	171	352	102	122	624	134	184	133	104	10582
開館日数	26	22	19	19	23	17	18	18	16	16	16	16	226

4 研修・説明会等

(1) 市町村文化財保護行政担当者会議

- ① 趣 旨 市町村において、文化財保護行政に携わる者を対象に、職務遂行に必要な基礎的事項及び実務上の課題に関する会議を行い、もって文化財保護行政の向上に役立てる。
- ② 実施日 平成25年4月18日
- ③ 対 象 市町村の文化財保護行政担当者
- ④ 場 所 愛知県東大手庁舎 4階 409会議室
- ⑤ 内 容 ・文化財保護室事務概要
・有形・無形・民俗文化財の保護と諸手続
・記念物の保護と諸手続
・文化財保存事業費補助金申請等に係る諸手続
・埋蔵文化財の保護と諸手続
・愛知県埋蔵文化財調査センターと関連諸事業

(2) 愛知県文化財保護指導委員会議(兼市町村文化財保護行政担当者会議)

- ① 趣 旨 国・県指定文化財の保存管理状況を巡回し、市町村の文化財愛護活動を支援し愛護思想の普及啓発に携わる者を対象として、文化財保護の基礎・基本に関する会議を行い、もって職務遂行に役立てる。
- ② 実施日 平成25年4月18日
- ③ 対 象 愛知県文化財保護指導委員
- ④ 場 所 愛知県東大手庁舎 4階 409会議室
- ⑤ 内 容 ・愛知県文化財保護指導委員の業務について
・平成24年度巡視活動報告のまとめ
・文化財保護関連事業について
・愛知県庁本庁舎の見学

(3) 記念物・埋蔵文化財の取扱いに関する説明会

- ① 趣 旨 記念物・埋蔵文化財の保護と開発事業との調整を円滑にすすめるため、平成12年度より開始した。公共事業と記念物・埋蔵文化財の保護についての近年の考え方、実際に事業を行うにあたっての記念物・埋蔵文化財の取扱い、埋蔵文化財包蔵地を発掘調査する場合の調整方法とその実施について説明を行う。
- ② 実施日 平成25年6月3日
- ③ 対 象 国・県及び公団公社などの開発部局担当者
- ④ 場 所 愛知県自治センター 会議室E
- ⑤ 内 容 ・公共事業と文化財の保護
・事業計画と記念物の取扱い
・事業計画と埋蔵文化財包蔵地の取扱い
・事業計画と発掘調査

IV 埋蔵文化財の保護

1 埋蔵文化財保護行政の現状

(1) 埋蔵文化財の周知と遺跡の保護

平成 25 年度に新規記載された遺跡は 13 遺跡、記載内容の変更手続きが行われたのは 30 遺跡である。

表 (1) 県内の埋蔵文化財包蔵地数 (愛知県遺跡地図を改訂した年度との比較)

年度/種別	貝塚	集落跡	散布地	古墳	窯業遺跡	社寺跡	城館跡	その他	総数
昭和 46 年	183	39	1,115	1,443	559	50	279	0	3,668
平成 3 年	182	161	2,467	1,509	1,413	116	451	189	6,488
平成 10 年	206	213	2,638	1,545	1,831	97	552	312	7,394
平成 25 年	249	436	3,433	3,076	3,341	133	1,093	622	12,383

(2) 開発事業との調整と発掘調査等の実施

平成 25 年度の文化財保護法にもとづく届出・通知は 1,536 件でここ数年間では最も多い数となっている。文化財保護法第 93 条に基づく届出が最も多く、昨年度と比較すると 200 件以上の増加となっている。特に、個人住宅の新築を目的とする届出が多いのが特徴である。また、ガス管工事に関わる届出も増加しており、これは旧管の撤去及び新管への交換が活発になっていることを示すものである。

表 (2) -1 発掘等届出・通知件数の推移

年度	土木工事等の届出・通知						計
	93 条	94 条	96 条	97 条	92 条	99 条	
平成 18 年度	685	231	4	1	27	173	1,121
平成 19 年度	724	271	1	0	23	211	1,230
平成 20 年度	780	209	1	1	23	189	1,203
平成 21 年度	699	216	1	0	40	151	1,107
平成 22 年度	742	151	0	0	19	149	1,061
平成 23 年度	784	196	0	4	21	172	1,177
平成 24 年度	832	184	1	0	24	157	1,198
平成 25 年度	1,050	238	0	0	25	223	1,536

発掘等届出・通知の件数

		道路	鉄道	空港	河川	港湾	ダム	学校	住宅	個人住宅	工場	店舗	住宅兼	その他建物	宅地造成	土地区画整理	公園造成	ゴルフ場	観光開発	ガス等	農業基盤	農業関係	土砂採取	その他開発	自然崩壊	遺跡地図作製等	保存目的	学術	遺跡整備	計
工事の届等	現状保存																													0
	発掘調査								4	18	1			3	5					1					1					33
	工事立会	1						2	43	400	1			48	24	1				1	80		1	1	50					653
	慎重工事							16	160	1				29	10		1			4	68				76					365
	その他 注意																													0
	その他 未指示																													0
	計	1	0	0	0	0	0	2	63	578	3	0	0	80	39	1	1	0	5	149	0	1	1	127	0	0	0	0	0	1051
	9条	現状保存																												0
		発掘調査	18												3		2				4		1		6					34
		工事立会	24						3						13		3	17			3	31		21	13					128
		慎重工事	24					1							12	1	2	2				26		6	1	1				76
		その他 注意																												0
		その他 未指示																												0
		計	66	0	0	0	0	1	3	0	0	0	0	0	28	1	7	19	0	3	61	0	28	1	20	0	0	0	0	238
	合計	67	0	0	0	0	1	5	63	578	3	0	0	108	40	8	20	0	8	210	0	29	2	147	0	0	0	0	0	1289
	前年度比																													
発見の届等	9条	現状保存																												0
		発掘調査																												0
		工事立会																												0
		慎重工事																												0
		その他																												0
		計	0	0	0	0	0	0	0	0	0	0	0	0	0	0	0	0	0	0	0	0	0	0	0	0	0	0	0	0
	9条	現状保存																												0
		発掘調査																												0
		工事立会																												0
		慎重工事																												0
		その他																												0
		計	0	0	0	0	0	0	0	0	0	0	0	0	0	0	0	0	0	0	0	0	0	0	0	0	0	0	0	0
		合計																												0
		前年度比																												
発掘届等	9条	試掘・確認調査	1				1	1									1					1						2	7	
	2条	本発掘調査	3			5			1						2	2				1				4					18	
		計	4	0	0	5	0	1	1	0	0	0	0	0	2	2	1	0	0	1	0	1	0	4	0	0	0	2	25	
	9条	試掘・確認調査	4				1	1	16	79	1			12	16	6			5			1		12				9	167	
	9条	本発掘調査	1					2	3	24				3	3	7	2			1	4		1		4			1	56	
		計	5	0	0	0	0	1	3	19	103	1	0	0	15	19	13	2	0	6	4	0	2	0	16	0	0	0	10	223
		合計	9	0	0	5	0	2	4	20	103	1	0	0	15	21	15	3	0	6	5	0	3	0	20	0	0	0	12	248
	前年度比																													

(3) 発掘調査の費用

平成25年度の開発事業に伴う発掘調査費用の総額は、24年度より約1億円減少し約16億円である。開発事業にともなう試掘、確認調査においては昨年度より2千万円ほど増加しているが、それ以外の調査項目については、全て昨年度より減少している。

平成24年度は、県内13市町が国庫補助制度により発掘調査等を実施している。

表(3)-1 発掘調査の費用負担（括弧内は24年度）

開発事業に伴う緊急発掘調査 (単位:千円)				保存目的の範囲内容確認調査 (単位:千円)			
		試掘・確認調査	本発掘調査	合計	国庫補助事業	それ以外	合計
公共事業者	都道府県		824,012	824,012	14,940	15,138	30,078
	文化財保護部局	462	1,790	2,252	(2,047)	(7,192)	(38,669)
	市町村	13,185	166,168	179,353			
	文化財保護部局	19,888	88,671	108,559			
	地方自治体公社公団						
	省庁	16,686	53,593	70,279			
	文化庁	6,556	10,431	16,987			
	中日本高速・都市機構 他		91,170	91,170			
民間事業者	JR・鉄建機構			0			
	大企業		38,365	38,365			
	中小企業	200	24,120	24,320			
	零細事業者			0			
	組合		123,566	123,566			
	個人事業		2,804	2,804			
	個人住宅			0			
その他		19,179	19,179				
計		56,977	1,443,869	1,500,846			
		(31026)	(1,662,072)	(1,645,552)			

遺跡整備にともなう事前調査 (単位:千円)		
国庫補助事業	それ以外	合計
38,766	23,973	62,739
(65,237)	(307)	(65,544)

(単位:千円)	
発掘調査費用合計	
	1,593,663
	(1,717,675)

発掘調査への国庫補助

表(3)-2 発掘調査への国庫補助

市町村名	対象事業	対象事業費(千円)	補助率	国庫負担(千円)
名古屋市	市内遺跡	17,500	50%	※8,662
一宮市	市内遺跡	2,033	50%	1,016
瀬戸市	市内遺跡	4,001	50%	2,000
春日井市	市内遺跡	3,000	50%	1,500
犬山市	市内遺跡	7,146	50%	3,573
稲沢市	市内遺跡	5,000	50%	2,500
清須市	市内遺跡	8,435	50%	4,217
岡崎市	市内遺跡	6,000	50%	3,000
安城市	市内遺跡	4,000	50%	2,000
西尾市	市内遺跡	13,754	50%	6,877
豊田市	市内遺跡	12,096	50%	6,048
豊橋市	市内遺跡	11,200	50%	5,600
田原市	市内遺跡	5,000	50%	2,500
合計		99,166		49,493

※財政力指数が「1」を超えている政令市は補助率に調整率を乗ずるため、事業費に補助率を乗じた数値にならない。

(4) 埋蔵文化財担当専門職員

平成 25 年度において県内 54 市町村のうち、正規の埋蔵文化財担当専門職員が配置されている市町村は 34 におよび、総職員数は 89 人である。愛知県及び埋蔵文化財センター職員をあわせると、117 人の正規職員が県内に配置されている。

職員の配置をみると、本庁へ配置された正規職員が平成 24 年度より 4 名増の 56 名となっている。また、関係機関の職員は正規職員と有期職員を合わせて 80 名であり、昨年度と比べると 2 名の減となっている。

県内の埋蔵文化財専門職員数

(平成25年5月現在)

地方公共団体	埋蔵文化財専門職員数				地方公共団体	埋蔵文化財専門職員数			
	本庁		関係機関			本庁		関係機関	
	正規	有期	正規	有期		正規	有期	正規	有期
愛知県	4	0	24	8	豊明市	0	0	0	0
名古屋市	8	0	8	3	日進市	1	0	0	0
豊橋市	0	0	5	3	田原市	2	0	0	0
岡崎市	2	1	2	1	愛西市	0	0	0	0
一宮市	0	0	2	1	清須市	2	0	0	0
瀬戸市	1	0	6	0	北名古屋市	2	0	0	0
半田市	0	0	1	0	弥富市	1	0	0	0
春日井市	4	0	0	0	みよし市	0	0	3	0
豊川市	3	0	0	0	あま市	1	0	0	0
津島市	0	0	0	0	長久手市	0	0	0	0
碧南市	0	0	0	0	東郷町	0	0	0	0
刈谷市	1	0	0	0	豊山町	0	0	0	0
豊田市	4	0	0	0	大口町	0	0	1	0
安城市	0	0	5	2	扶桑町	0	1	0	0
西尾市	3	1	0	0	大治町	0	0	0	0
蒲郡市	0	0	1	0	蟹江町	0	0	0	0
犬山市	1	0	0	0	飛島村	0	0	0	0
常滑市	0	0	1	0	阿久比町	0	0	0	0
江南市	0	0	0	0	東浦町	1	0	0	0
小牧市	3	1	0	0	南知多町	1	0	0	0
稲沢市	3	0	0	0	美浜町	0	0	0	0
新城市	0	0	1	0	武豊町	0	0	0	0
東海市	2	0	0	0	幸田町	2	0	0	0
大府市	0	0	0	0	設楽町	1	0	0	1
知多市	0	0	1	0	東栄町	0	0	0	0
知立市	0	1	0	0	豊根村	0	0	0	0
尾張旭市	0	0	0	0	計	56	5	61	19
高浜市	2	0	0	0		61		80	
岩倉市	1	0	0	0					
本庁	正規		56		関係機関	正規		61	
	有期		5			有期		19	

2 愛知県教育委員会が実施した埋蔵文化財調査

(1) 公益財団法人愛知県教育・スポーツ振興財団愛知県埋蔵文化財センター実施の発掘調査

平成 25 年度には、愛知県教育委員会を通して委託を受けた埋蔵文化財センターが 15 遺跡（調査面積：25,800 m²）で発掘調査を実施した。また、すでに調査の終了した 11 遺跡について、整理・報告書編集が行われた。

調査成果の詳細については埋蔵文化財センターが編集・発行した『平成 25 年度愛知県埋蔵文化財センター年報』を参照されたい。

発掘調査

事業主体		事業名	遺跡名	面積 (㎡)	調査期間
国土交通 省中部地 方整備局	設楽ダム工事事務所	設楽ダム	西地・東地遺跡、滝瀬遺跡、 万瀬遺跡、大名倉遺跡	400	平成25年5月～6月
	名四国道事務所	一般国道153号豊田北バイパス	西平地遺跡(範囲確認)	200	平成26年2月
県建設部	道路建設課	道路改良工事(交付金)(主)岡崎碧南線	八畝畑遺跡	3,500	平成25年5月～10月
		道路改良工事(主)東三河環状線	野添遺跡	2,000	平成25年11月～平成26年3月
	都市整備課	街路改良工事(都)名古屋岐阜線	北丹波・東流遺跡	1,000	平成25年9月～12月
	河川課	中小河川改良事業(鹿乗川)	寄島遺跡	2,110	平成25年11月～平成26年3月
			下懸遺跡	540	平成25年11月～平成26年3月
			宮下遺跡	200	平成25年12月～平成26年1月
		床上浸水対策特別緊急事業(鹿乗川)	下懸遺跡	1,600	平成25年6月～10月
五反田遺跡			450	平成25年5月～6月	
県企業庁	研究施設用地開発課	豊田・岡崎地区研究開発施設用地造成事業	トヨガ下遺跡	3,000	平成25年11月～12月
			孫石遺跡	7,630	平成25年5月～11月
			栗狭間遺跡	3,170	平成25年5月～11月

整理・報告書編集

	調査委託者		調査の理由	遺跡名	面積(㎡)	調査年度
整理	中日本高速 道路(株)	豊川工事事務所	第二東海自動車道横浜名古屋線	モリ下遺跡	6,600	平成20～21年度
		県建設部	道路建設課	道路改良工事(主)岡崎足助線	車塚遺跡	9,490
整理・ 報告	中日本高速 道路(株)	豊川工事事務所	第二東海自動車道横浜名古屋線	欠下城跡	2,500	平成22年度
				中山砦跡	2,830	平成22年度
				吉竹遺跡	600	平成20～21年度
				加原遺跡	2,000	平成20年度
				石岸遺跡	800	平成20年度
				石座神社遺跡	20,250	平成20～22年度
	県建設部	道路建設課	緊急地方道路整備事業(主)名古屋江南線	下新田遺跡	2,100	平成21年度
	都市整備課	連続立体交差事業	松崎遺跡・上浜田遺跡	8,300	平成20・22年度	
	下水道課	日光川上流域域下水道事業	一色青海遺跡	5,500	平成21年度	

(2) 埋蔵文化財調査センター実施の発掘調査

平成 25 年度には、6 遺跡（調査面積：19,850 m²）で発掘調査を実施した。

発掘調査

事業主体	事業名	遺跡名	面積(m ²)	調査期間
県企業庁	研究施設用地開発課 豊田・岡崎地区研究開発施設用地造成事業	柿根田遺跡	7,100	平成 25 年 5 月～平成 26 年 2 月
		朴ノ木 B 遺跡	1,000	平成 25 年 12 月～平成 26 年 2 月
		菅ノ口遺跡	1,300	平成 25 年 5 月～平成 25 年 8 月
		丸山 A 遺跡	1,350	平成 25 年 11 月～12 月
		神谷上切遺跡	100	平成 25 年 11 月～平成 26 年 1 月
		日面遺跡	9,000	平成 25 年 5 月～平成 26 年 2 月

(3) 生涯学習課文化財保護室実施の試掘・確認調査

平成 25 年度には、事業者、市町村教育委員会の協力を得て、19 ヶ所の試掘・確認調査を実施した。このうち、4 ヶ所で埋蔵文化財の存在が確認された。

試掘・確認調査実施地点

市町村	調査地	遺跡名	県文書番号	調査期間	所見	担当者
大府市	森岡町及び半月町地内	—	25 教生 2938 号	H25.7.2	埋蔵文化財は所在しない	県教委 野口
瀬戸市	幡西町地内	—	25 教生 2495 号	H25.12.11	埋蔵文化財は所在しない	県教委 洲崎
知立市	弘栄一丁目地内始め	—	25 教生 2880 号	H25.8.22	埋蔵文化財は所在しない	県教委 野口
豊田市	下山田代町地内	皿田遺跡	25 教生 3264 号	H25.8.20	埋蔵文化財は所在しない	県教委 佐藤
豊田市	京ヶ峰一丁目	—	25 教生 3026 号	H25.8.29	埋蔵文化財は所在しない	県教委 野口
豊田市	花本町字宇津木地内	—	25 教生 3281 号	H25.8.30	埋蔵文化財が所在	県教委 佐藤
豊田市	花本町	花本遺跡	25 教生 3267 号	H25.9.6	埋蔵文化財は所在しない	県教委 佐藤
豊田市	扶桑町地内	—	25 教生 3282 号	H25.9.25	埋蔵文化財は所在しない	県教委 佐藤
豊田市	新東町町地内	—	25 教生 3279 号	H25.10.29	埋蔵文化財は所在しない	県教委 佐藤
豊田市	新東町地内	—	25 教生 3280 号	H25.11.8	埋蔵文化財は所在しない	県教委 佐藤
豊田市	下山田代町岩屋地内	岩屋 A 遺跡・岩屋 B 遺跡	25 教生 3266 号	H25.11.15	埋蔵文化財は所在しない	県教委 佐藤
豊田市	小渡町地内	—	25 教生 3021 号	H25.12.25	埋蔵文化財は所在しない	県教委 原田
西尾市	喜多山岡山～木田	岡山南遺跡	25 教生 3027 号	H25.7.12	埋蔵文化財が所在	県教委 野口
豊川市	樽井町地内	四ッ家遺跡	25 教生 3025 号	H25.8.1 12.13	埋蔵文化財は所在しない	県教委 野口・洲崎
豊川市	為当町仲上地内	為当条理遺跡	25 教生 3277 号	H25.12.20	埋蔵文化財は所在しない	県教委 佐藤
豊川市	御津町広石祢宜田地内	竹本城跡	25 教生 3278 号	H26.1.15	埋蔵文化財は所在しない	県教委 佐藤
蒲郡市	清田町大森・東観嶽	勸学院跡	25 教生 3276 号	H25.7.25,26	埋蔵文化財が所在	県教委 佐藤
新城市	海老字正法寺地内	海老村古屋敷	25 教生 3029 号	H25.12.19	埋蔵文化財が所在	県教委 洲崎
設楽町	小松字丸瀬他地内	—	25 教生 3028 号	H25.7.2	埋蔵文化財は所在しない	県教委 野口

3 愛知県埋蔵文化財調査センター

(1) 埋蔵文化財調査センターの役割

愛知県埋蔵文化財調査センター（以下、調査センター）は発掘調査による出土品を適切に収蔵・活用するとともに、埋蔵文化財の調査研究・普及啓発などを行う県の施設で、弥富市に所在する。鉄筋コンクリート3階建の施設内には、資料収蔵や調査研究のための空間の他、収蔵資料を展示するスペース（資料管理閲覧室・ロビー）も設けて県民に公開している。また、図書室には発掘調査報告書・郷土史関係を中心に約9万冊の図書を収蔵しており、一般研究者等の閲覧希望にも応えている。

(2) 事業概要

① 発掘調査関連事業の実施

調査センターでは、平成25年度には、県内で実施される県関係の開発事業に伴う発掘調査を6遺跡（調査面積合計19,850㎡）実施した。

② 発掘調査の調整・指導

調査センターでは、愛知県教育委員会が公益財団法人愛知県教育・スポーツ振興財団愛知県埋蔵文化財センター（以下、埋文センター）に委託して実施する発掘調査関係事業に関わる調整及び指導を行っている。平成25年度に実施したのは、発掘調査が16遺跡（調査面積合計25,800㎡）、整理・報告書作成が11遺跡であった。

日常的な業務として、調査事業に関わる関係開発部局と県文化財保護室・埋文センターとの調整・協議、埋文センターの実施事業に対する工程会議の開催や現場における発掘調査の指導などを実施した。

③ 出土資料の保管・活用

調査センターでは、調査センターや埋文センターが実施した発掘調査の出土資料を保管し、その活用を図っている。

・出土資料の保管状況

保管資料の合計はコンテナに換算して約4万5千箱に及び、調査センターの他、旧知多高等学校に保管・管理している。

・出土資料の貸出・閲覧希望等

平成25年度には、国立歴史民俗博物館をはじめ県内外の博物館から62件の依頼があり、1,916点（埋文センターが管理している写真資料の貸出を含む）の資料についての貸出及び写真撮影・掲載許可を行った。また、愛知県陶磁美術館はじめ5ヶ所の博物館等に計81点の資料を長期貸出している。

・出土資料の譲与

調査センターが保管している出土資料については、遺跡が所在する市町村からの要望を受けて、関係資料を一括して譲与している。平成13年度よりこれまでに豊田市、稲沢市、豊橋市、西尾市、田原市、一宮市、安城市、大口町へ78遺跡、あわせて9,337箱の譲与を行った。

・来館者への対応

個人・グループなどの一般見学者、および市町村史編纂、学術論文・修士論文・卒業論文作成等のための資料調査・図書閲覧などの調査研究目的でのセンター利用者は、平成25年度においては1,317名であった。

④ 市町村・関係団体への指導・助言

県及び市町村の埋蔵文化財担当職員を対象として、「第26回埋蔵文化財調査研究会」を開催した。県内で実施された発掘調査の事例発表（7遺跡）を行った。

また、県教育委員会との共催事業として、埋文センターが実施した「考古学セミナーあいちの考古学2013（弥富市総合社会教育センターで開催）」に対して、企画検討の過程において指導・助言を行った。

V 資料

1 国・県指定文化財の現状変更等

(1) 国指定有形・無形・民俗文化財

① 現状変更等 なし

② 修理届

名称	所有者 (管理者)	修理内容	届出日	修理期間	県文書番号	
木造四天王立像4 軀のうち持国天1 軀	宗教法人 普門寺	持国天下部の邪鬼の上部臍穴の欠損部分接着修 理	H25. 4. 22	受理通知後	H25. 5. 15	25 教生 449
定光寺本堂	宗教法人 定光寺	本堂の身舎及びもこしの平葺屋根のき損箇所を 柿板で補修	H25. 6. 25	受理通知後 ～H25. 7. 30	H25. 6. 27	25 教生 926
金蓮寺弥陀堂	宗教法人 金蓮寺	弥陀堂正面部戸鉤金具の取替	H25. 7. 9	受理通知後 ～H25. 8. 31	H25. 7. 19	25 教生 1088
犬山城天守	公益 (財) 犬山城白帝 文庫	不朽箇所については補修及び取替、漆喰剥離につ いては下地からの補修	H25. 8. 6	受理通知後 ～H26. 3. 31	H25. 8. 8	25 教生 1368
旧堀田家住宅	津島市	漆喰・内部土塀の剥落箇所の部分補修、障子・畳 の張替え	H25. 9. 30	受理通知後 ～ H25. 12. 27	H25. 10. 10	25 教生 1874
大樹寺大方丈障壁 画 岡田為恭筆 49 面附 96 面	宗教法人 大樹寺	附96 面中の紙本著色鶴図襖貼付16 面のうちの1 面において襖上部の破損がみられたため、補紙に よる補修	H25. 11. 1	受理通知後 ～ 2 日間	H25. 11. 8	25 教生 2190
伊賀八幡宮隨身門 御供所	宗教法人 伊賀八幡宮	御供所正面引戸板の折損修理	H24. 11. 30	受理通知後	H25. 12. 18	25 教生 2241
旧伊勢郵便局 (宇 治山田郵便局舎)	日本郵政株 式会社	事務室漏水箇所の真上の尖塔部分の折版継ぎ目 の修繕	H25. 10. 16	H26. 1 中旬 ～ H26. 2 中旬	H25. 11. 20	25 教生 2264
旧名古屋控訴院地 方裁判所区裁判所 庁舎	名古屋市	3 階会議室入口ベディメントの室名額のマーブ ル漆喰塗り剥離修理	H25. 2. 20	受理通知後 ～45 日程度	H25. 2. 27	25 教生 2765
滝山寺三門	宗教法人 滝山寺	剥落した保管材の接着	H26. 3. 3	受理通知後 ～1 日程度	H26. 3. 11	25 教生 3163
滝山東照宮拝殿	宗教法人 滝山東照宮	銅釘による固定	H26. 3. 3	受理通知後 ～1 日程度	H26. 3. 11	25 教生 3166

③ き損届

名称	所有者	き損内容	き損日	届出日	県文書番号	
定光寺本堂	宗教法人 定光寺	本堂の身舎及びもこしの平葺屋根の一部劣化	H25. 5. 10	H25. 5. 17	H25. 6. 27	25 教生 925
旧堀田家住宅	津島市	主屋正面東側のうだつの袖塀の漆喰・内部土塀の 剥落	H25. 7. 5	H25. 7. 12	H25. 8. 14	25 教生 1361
犬山城天守	公益 (財) 犬山城白帝 文庫	経年の風雨、紫外線、湿気による腐朽、漆喰剥離 など	H25. 6. 24	H25. 8. 7	H25. 8. 14	25 教生 1362
六所神社拝殿	宗教法人 六所神社	拝殿の正面向かって右側の部戸の釣金具を天井 部で留める鉄棒の腐食・摩耗	H25. 6 月頃	H25. 7. 31	H25. 8. 19	25 教生 1382
名古屋城西北隅櫓	名古屋市	1 階南面壁の経年劣化による漆喰剥落	H25. 9. 9	H25. 9. 12	H25. 9. 20	25 教生 1684
名古屋城西北隅櫓	名古屋市	東面壁の経年劣化による漆喰剥落	H25. 9. 17	H25. 9. 25	H25. 10. 10	25 教生 1845
伊賀八幡宮隨身 門、御供所、神橋	宗教法人 伊賀八幡宮	隨身門西脇の南面東側の腰貫の貫端破損 御供所東面南側引戸板の折損 神橋北東橋脚の差し込みの木鼻欠落	H25. 9. 9	H25. 9. 19	H25. 10. 23	25 教生 1994
望月家住宅	個人	茅の腐りに伴う釜屋に面する母屋屋根の軒先の 雨漏り	H25. 10. 16	H25. 10. 17	H25. 10. 24	25 教生 2000
旧伊勢郵便局 (宇 治山田郵便局舎)	日本郵政株 式会社	大雨や台風による電信機械室天井からの漏水	H25. 6. 16	H25. 6. 10	H25. 11. 20	25 教生 2263
旧鈴木家住宅	豊田市	大蔵2階天井より雨漏り	H26. 1. 9	H26. 1. 15	H26. 1. 23	25 教生 2718

滝山寺三門	宗教法人 滝山寺	東面南側の地貫の材剥落	H26. 1. 22	H26. 1. 31	H26. 2. 13	25 教生 2920
滝山東照宮拝殿	宗教法人 滝山東照宮	銅瓦葺き損	H26. 1. 22	H26. 1. 31	H26. 2. 13	25 教生 2921

(2) 県指定有形・無形・民俗文化財

① 現状変更

名称	所有者	変更内容	届出日	受理日	県文書番号	
犬山祭の山車	犬山祭保存会	中本町、鍛冶屋町、下本町、名栗町山車の展示用幕使用と展示用電飾使用	H25. 4. 23	H24. 5. 14	H25. 5. 14	25 教生 451
犬山祭の山車	犬山祭保存会	中本町、鍛冶屋町、下本町、名栗町山車の展示用幕使用と展示用電飾使用	H26. 3. 31	H26. 4. 10	H26. 4. 10	26 教生 109

② 修理届

名称	所有者 (管理者)	修理内容	届出日	修理期間	県文書番号	
本町山車	本町挙母祭 山車保存会	梶棒の母材交換と金具の再利用による補強	H25. 9. 2	H25. 9. 10～ H26. 3. 31	H25. 9.	—
犬山祭の山車 (中本町西王母)	犬山祭保存会	車山の車輪用の鼻栓を作製・取替 (同種同材)	H25. 9. 20	受理通知後 ～H25. 10. 25	H25. 10. 23	—
犬山祭の山車 (枝町遊漁神)	犬山祭保存会	現鉄輪を正円に整え、新たに輪締を施す	H25. 11. 13	受理通知後 ～H26. 2. 28	H25. 11. 25	—
犬山祭の山車 (名栗町絳英)	犬山祭保存会	破損の接着	H25. 12. 13	H25. 12. 13	H25. 12. 20	—
本町山車	本町挙母祭 山車保存会	新規作製・取替 (同種同材)	H26. 2. 26	H26. 4. 1 ～ H26. 7. 31	H26. 3. 4	—
祐福寺勅使門	祐福寺	東側の柱の基礎が沈み、柱が傾いている	H26. 3.	H26. 3. 10	H26. 3. 17	—
犬山祭の山車 (中本町西王母)	犬山祭保存会	剥離した水引幕の刺繍糸を綴じ糸にて綴じ直す	H26. 3. 24	受理通知後 ～H27. 3 月 中旬	H26. 3. 17	—

③ き損届

名称	所有者	き損内容	き損日	届出日	県文書番号	
挙母神社山車・竹生町山車	四区運営委員会	経年劣化による車輪と車輪を覆うリングの摩耗	H24. 10. 22	H25. 6. 20	H25. 7.	—
本町山車	本町挙母祭 山車保存会	梶棒の経年劣化	H24. 10. 22	H25. 9. 2	H24. 9.	—
犬山祭の山車 (中本町西王母)	犬山祭保存会	経年劣化による車山の車輪用の鼻栓のひび割れ	H25. 9. 12	H25. 9. 20	H25. 10. 23	—
犬山祭の山車 (名栗町 英)	犬山祭保存会	六本柱の破損 (車山の組立中)	H25. 10. 26	H25. 12. 13	H25. 12. 20	—
本町山車	本町挙母祭 山車保存会	心軸の前輪と接する部分が破損	H25. 10. 19	H25. 11. 6	H26. 3. 4	—
犬山祭の山車 (中本町西王母)	犬山祭保存会	経年劣化による水引幕の刺繍糸の剥離	H25. 6. 19	H26. 3. 24	H26. 3. 17	—

(3) 国指定史跡・名勝・天然記念物

① 現状変更

市町村	種別	名称	条文	現状変更等内容	申請者名	申請年月日	県文書番号 25 教生	文化庁 番号 25 受庁財	許可 年月日
名古屋市	天	ネコキギ	168	移動・飼育展示	国土交通省設楽ダム工事事務所長	H25.4.4	514	297	H25.6.21
名古屋市	特史	名古屋城跡	125	グラウンド整備	名古屋市長	H25.4.18	486	327	H25.6.21
名古屋市	史	大高城跡附丸根砦跡鷺津砦跡	125	墓地造成	宗教法人海岸寺代表役員	H25.5.17	573	326	H25.7.19
名古屋市	名	名古屋城二之丸庭園	125	発掘調査	名古屋市長	H25.6.12	762	478	H25.7.4

市町村	種別	名称	条文	現状変更等内容	申請者名	申請年月日	県文書番号 25 教生	文化庁 番号 25 受庁財	許可 年月日
名古屋市	天	ツシマヤマネコ	168	移動・飼育	九州地方環境事務所 所長	H25.8.20	1626	1123	H25.10.7
名古屋市	特史	名古屋城跡	125	石垣修復・仮設道設置	名古屋市長	H25.8.21	1522	1029	H25.8.30
名古屋市	史	大高城跡附丸根砦跡鷲津砦跡	125	治山事業	愛知県尾張建設事務所 所長	H25.10.9	1990	1393	H25.11.15
名古屋市 一宮市 稲沢市 碧南市	天	イタセンバラ	168	捕獲・飼育	中部地方環境事務所 所長	H25.3.29	288	176	H25.6.21
一宮市	特天、天	オオサンショウウオ、 イタセンバラ、ネコギギ	168	一時捕獲・移動	国土交通省木曾川 上流河川事務所 所長	H25.10.15	2191	1591	H25.12.13
一宮市	名天	木曾川堤(サクラ)	125	樹勢回復措置	愛知県知事	H25.10.18	1975	1406	H25.11.15
犬山市	名	木曾川	125	住宅新築	個人	H25.3.21	26	54	H25.5.17
犬山市	名	木曾川	125	住宅建替	個人	H25.4.22	346	225	H25.7.4
犬山市	特天	オオサンショウウオ	125	一時捕獲・試料採取	木曾川犬山頭首工 付近のオオサンショウウオ 調査会代表	H25.6.17	888	638	H25.7.19
犬山市	名	木曾川	125	災害復旧工事	愛知県尾張農林水産事務所 所長	H25.6.17	984	726	H25.8.9
犬山市	名	木曾川	125	街路灯設置	愛知県知事	H25.7.2	1383	932	H25.9.20
犬山市	名	木曾川	125	車庫建替	合資会社壽屋代表 役員	H25.7.19	1358	849	H25.9.20
犬山市	名	木曾川	125	灯籠設置	三光稲荷神社代表 役員	H25.8.21	1726	1296	H25.10.7
犬山市	天	ヒツパタゴ自 生地	125	種子採取	名古屋大学大学院 生命農学研究科教授	H25.9.24	1796	1310	H25.11.1
犬山市	天	ネコギギ	125	一時捕獲及び移動	犬山市長	H25.10.16	1988	1408	H25.11.15
犬山市	名	木曾川	125	植樹	犬山市長	H25.12.26	2697	1900	H26.2.14
小牧市	史	大山廃寺跡	125	治山工事	愛知県尾張農林水産事務所 所長	H25.6.11	846	592	H25.7.19
小牧市	史	小牧山	125	ボーリング調査	小牧市長	H25.6.17	879	593	H25.7.19
小牧市	史	小牧山	125	発掘調査	小牧市教育委員会 教育長	H25.10.10	1963	1392	H25.10.22
小牧市	史	小牧山	125	建物撤去	小牧市長	H25.11.15	2444	1723	H25.1.17
稲沢市	史	尾張国分寺跡	125	苗木植栽等	明治農賛会会長	H25.6.12	880	594	H25.7.19
美浜町	天	鶺鴒の山ウ繁殖 地	125	試料採取	滋賀県立琵琶湖博 物館館長	H25.3.15	107	83	H25.5.17
岡崎市	史	北野廃寺跡	125	看板設置	岡崎市長	H25.9.11	1844	1391	H25.11.15
豊田市	天	ネコギギ	125	一時捕獲・移動	豊田市長	H25.6.28	1047	775	H25.9.20
豊田市	史	松平氏遺跡	125	トイレ増築	宗教法人高月院代 表	H25.8.19	1519	994	H25.9.20
設楽町 東栄町 豊根村	特天	カモンシカ	125	捕獲	設楽町長 東栄町長 豊根村長	H25.10.15	1989	1407	H25.11.15
新城市 設楽町 豊川市 名古屋市 碧南市	天	ネコギギ	168	生態調査・放流実験	国土交通省設楽ダ ム工事事務所 所長	H25.4.16	308	175	H25.6.21
新城市	史	長篠城跡	125	電柱建替	中部電力株式会社 新城営業所 所長	H25.6.10	790	518	H25.7.19
新城市	天	ネコギギ	125	生息状況調査	国土交通省浜松河 川国道事務所 所長	H25.6.20	983	725	H25.8.23
新城市	名天	鳳来寺山	125	電柱撤去等	西日本電信電話株 式会社名古屋支店 長	H25.6.26	985	727	H25.9.20
新城市	名天	鳳来寺山	125	制札等設置	愛知県知事	H25.8.16	1569	1076	H25.10.18
新城市	名天	鳳来寺山	125	電柱建替	中部電力株式会社 新城営業所 所長	H26.3.12	790	518	H26.4.18
豊橋市	史	瓜郷遺跡	125	住居等撤去	個人	H25.12.10	2466	1738	H26.1.7

市町村	種別	名称	条文	現状変更等内容	申請者名	申請年月日	県文書番号 25 教生	文化庁 番号 25 受庁財	許可 年月日
豊川市	天	御油のマツ並木	125	樹勢回復・補植	豊川市長	H25.10.10	1944	1355	H25.11.1
蒲郡市	天	清田の大クス	125	土壌改良	蒲郡市教育委員会 教育長	H25.5.16	744	487	H25.7.19

②復旧届

市町村	種別	名称	条文	復旧の内容	届出者名	届出日	県文書番号
名古屋市	特史	名古屋城跡	127	本丸表二之門袖塀補修	名古屋市長	H25.6.18	25 教生 875
豊田市	史	松平氏遺跡	118	復旧届(屋根瓦復旧)	豊田市教育委員会教育長	H25.8.8	25 教生 1500

③ 滅失・き損届

市町村	種別	名称	条文	現状変更等内容	届出者名	届出年月日	県文書番号 25 教生
名古屋市	特史	名古屋城跡	118	き損(ガードパイプ破損)	名古屋市緑政土木局長	H25.4.10	225
名古屋市	特史	名古屋城跡	118	き損(ガードパイプ破損)	名古屋市緑政土木局長	H25.11.13	2288
一宮市	名天	木曾川堤(サクラ)	118	き損(事故損傷1 樹)	一宮市教育委員会 教育長	H25.10.11	2017
犬山市	名勝	木曾川	118	き損(街路灯破損)	犬山市長	H25.8.19	1484
南知多町	天	羽豆神社の社叢	118	き損(倒木1 樹)	南知多町教育委員会 教育長	H25.11.27	2395
刈谷市	天	小堤西池のカキツバタ群落	118	き損(ナラ枯死 20 樹)	刈谷市教育委員会 教育長	H25.5.27	645
豊田市	特天	カモシカ	118	滅失届(1 頭)	豊田市教育委員会 教育長	H25.4.9	140
豊田市	特天	カモシカ	118	滅失届(1 頭)	豊田市教育委員会 教育長	H25.4.9	140
豊田市	特天	カモシカ	118	滅失届(1 頭)	豊田市教育委員会 教育長	H25.4.30	363
豊田市	特天	カモシカ	118	滅失届(1 頭)	豊田市教育委員会 教育長	H25.5.1	398
豊田市	特天	カモシカ	118	滅失届(1 頭)	豊田市教育委員会 教育長	H25.5.15	454
豊田市	特天	カモシカ	118	滅失届(1 頭)	豊田市教育委員会 教育長	H25.5.15	455
豊田市	特天	カモシカ	118	滅失届(1 頭)	豊田市教育委員会 教育長	H25.5.15	456
豊田市	特天	カモシカ	118	滅失届(1 頭)	豊田市教育委員会 教育長	H25.5.31	682
豊田市	特天	カモシカ	118	滅失届(1 頭)	豊田市教育委員会 教育長	H25.5.31	683
豊田市	特天	カモシカ	118	滅失届(1 頭)	豊田市教育委員会 教育長	H25.6.4	717
豊田市	特天	カモシカ	118	滅失届(1 頭)	豊田市教育委員会 教育長	H25.6.4	718
豊田市	特天	カモシカ	118	滅失届(1 頭)	豊田市教育委員会 教育長	H25.6.13	799
豊田市	史	松平氏遺跡	118	き損届(法面崩落)	豊田市教育委員会 教育長	H25.7.24	1299
豊田市	特天	カモシカ	118	滅失届(1 頭)	豊田市教育委員会 教育長	H25.9.17	1725
豊田市	特天	カモシカ	118	滅失届(1 頭)	豊田市教育委員会 教育長	H25.9.27	1847
豊田市	特天	カモシカ	118	滅失届(1 頭)	豊田市教育委員会 教育長	H25.9.27	1848
豊田市	特天	カモシカ	118	滅失届(1 頭)	豊田市教育委員会 教育長	H25.12.5	2464
豊田市	特天	カモシカ	118	滅失届(1 頭)	豊田市教育委員会 教育長	H26.1.28	2832

市町村	種別	名称	条文	現状変更等内容	届出者名	届出年月日	県文書番号 25 教生
豊田市	特天	カモシカ	118	滅失届(1 頭)	豊田市教育委員会 教育長	H26.3.10	3251
豊田市	特天	カモシカ	118	滅失届(1 頭)	豊田市教育委員会 教育長	H26.3.20	3356
東栄町	特天	カモシカ	118	滅失届(1 頭)	東栄町教育委員会 教育長	H25.8.13	1380
豊根村	特天	カモシカ	118	滅失届(1 頭)	豊根村教育委員会 教育長	H26.3.3	3159
新城市	名天	鳳来寺山	118	き損届(石垣崩落)	宗教法人鳳来寺住 職	H25.3.25	11
新城市	特天	カモシカ	118	滅失届(1 頭)	新城市教育委員会教 育長	H25.7.4	1029
新城市	特天	カモシカ	118	滅失届(1 頭)	新城市教育委員会教 育長	H25.7.11	1122
新城市	特天	カモシカ	118	滅失届(1 頭)	新城市教育委員会教 育長	H25.7.12	1120
新城市	特天	カモシカ	118	滅失届(1 頭)	新城市教育委員会教 育長	H25.7.24	1223
新城市	特天	カモシカ	118	滅失届(1 頭)	新城市教育委員会教 育長	H25.12.3	2435
新城市	特天	カモシカ	118	滅失届(1 頭)	新城市教育委員会教 育長	H26.1.22	2759
新城市	特天	カモシカ	118	滅失届(1 頭)	新城市教育委員会教 育長	H26.2.10	2919
新城市	特天	カモシカ	118	滅失届(1 頭)	新城市教育委員会教 育長	H26.2.17	2957
新城市	特天	カモシカ	118	滅失届(1 頭)	新城市教育委員会教 育長	H26.3.19	3322
豊川市	天	御油のマツ並 木	118	き損届(倒木1樹)	豊川市長	H25.4.30	817
豊川市	天	御油のマツ並 木	118	き損届(枯死1樹)	豊田市教育委員会 教育長	H25.5.20	617
豊川市	天	ネコギギ	118	滅失届(飼育個体2 尾)	国交省設楽ダム工 事事務所長	H25.5.23	735
豊川市	特天	カモシカ	118	滅失届(1 頭)	豊川市教育委員会 教育長	H25.8.13	1381
豊川市	天	ネコギギ	118	滅失届(飼育個体 10 尾)	国交省設楽ダム工 事事務所長	H25.9.3	2175
豊川市	天	御油のマツ並 木	118	き損届(倒木1樹)	豊川市長	H25.9.30	2083
豊川市	天	ネコギギ	118	滅失届(飼育個体1 尾)	国交省設楽ダム工 事事務所長	H25.11.1	2333
豊川市	天	御油のマツ並 木	118	き損届(折損1樹)	豊川市長	H25.11.1	2343
豊川市	天	ネコギギ	118	滅失届(飼育個体1 尾)	国交省設楽ダム工 事事務所長	H25.12.18	2565
豊川市	天	御油のマツ並 木	118	き損届(枯死5 樹、 花火被害2 樹)	豊川市長	H25.12.27	2654
豊川市	天	ネコギギ	118	滅失届(飼育個体1 尾)	国交省設楽ダム工 事事務所長	H26.1.8	2653
豊川市	天	ネコギギ	118	滅失届(飼育個体1 尾)	国交省設楽ダム工 事事務所長	H26.1.29	2833
蒲郡市	天	八百富神社社 叢	118	き損届(倒木3 樹)	宗教法人八百富神 社	H25.10.18	2117

(4) 県指定記念物

①現状変更

市町村	種別	名称	条例 条文	現状変更等内容	申請者名	申請年月日	県教委 許可年月日	県文書番号 25 教生
一宮市	史	妙興寺境内地	33-1	便所改修	宗教法人妙興寺代 表役員	H25.4.26	H25.6.12	722
小牧市	天	大草のママナ シ自生地	33-1	薬剤措置(害虫駆 除)	小牧市長	H25.7.5	H25.7.25	1149

市町村	種別	名称	条例 条文	現状変更等内容	申請者名	申請年月日	県教委 許可年月日	県文書番号 25 教生
小牧市	天	大草のママナ シ自生地	33-1	植物体採取	名古屋市立大学	H25.10.9	H25.10.18	1945
東郷町	史	黒笹七号窯跡	33-1	施設解体撤去	尾三衛生組合管理 者	H25.10.24	H25.10.31	2106
常滑市	天	多賀神社の社 叢	33-1	樹勢回復措置	多賀神社氏子総代 長	H25.5.15	H25.6.5	684
武豊町	天	白山社のクロ ガネモチ	33-1	樹勢回復措置	富貴区長	H25.5.14	H25.5.24	564
武豊町	天	壱町田湿地植 物群落	33-1	樹木伐採	愛知県知事	H25.7.2	H25.7.17	1039
新城市	天	中宇利丸山の 蛇紋岩植生	33-1	試料採取	岐阜県立森林文化 アカデミー	H25.6.13	H25.6.19	843
豊橋市	天	葦毛湿原	33-1	湿地復元	豊橋市教育委員会 教育長	H25.9.27	H25.10.3	1812
豊橋市	天	葦毛湿原	33-1	植物体採取	東北大学資源研究 公開センター教授	H25.7.3	H25.7.17	1083
豊川市	天	砥鹿神社のケ ヤキ	33-1	腐朽部措置	宗教法人砥鹿神社 代表	H25.7.19	H25.8.2	1216
豊川市	天	宝円寺のシダ レザクラ	33-1	支柱更新・剪定	宗教法人宝円寺代 表役員	H26.1.10	H26.1.16	2695
田原市	史	城宝寺古墳の 現状変更	33-1	石仏移転・法面崩 落防止	宗教法人城宝寺代 表役員	H25.7.17	H25.7.23	
田原市	天	黒河湿地植物 群落	33-1	植生調査・花粉採 取	国立大学法人弘前 大学農学生命科学 部学部長	H25.8.7	H25.8.28	1499

② 滅失・き損届

市町村	種別	名称	条例 条文	現状変更等内容	届出者名	届出年月日
新城市	名	満光寺庭園	34	き損届(石組崩落)	宗教法人満光寺代 表役員	H25.11.8

2 埋蔵文化財関係資料

(1) 遺跡の新規発見・内容変更

市町村名	遺跡名	遺跡番号	所在地	種別	時代	県文書番号		備考
						25 教生	日付	
名古屋市	北沢遺跡	010084	名古屋市天白区天白町野波北沢・山ノ神・欠ノ上	遺物散布地	旧石器	2130	H25.11.1	新規記載
名古屋市	東谷山白鳥古墳	001043	名古屋市守山区上志段味白鳥	古墳	古墳	2800	H26.2.5	名称変更
瀬戸市	夕日5号窯	030968	瀬戸市蒲原四郎町	窯業遺跡	近世	2933	H26.2.18	新規記載
瀬戸市	広久手30号窯跡	030969	瀬戸市広久手町	窯業遺跡	平安	2394	H26.2.18	新規記載
春日井市	庄名川端遺跡	040215	春日井市庄名町川端	遺物散布地	縄文、古墳、奈良、中世	3333	H26.3.28	新規記載
春日井市	庄名向田遺跡	040216	春日井市庄名町向田	遺物散布地	奈良、中世	3333	H26.3.28	新規記載
春日井市	庄名東之坪遺跡	040217	春日井市庄名町東之坪	遺物散布地	古墳、奈良、中世	3333	H26.3.28	新規記載
春日井市	庄名東畑遺跡	040218	春日井市庄名町東畑	集落跡、社寺跡、遺物散布地	奈良/近世/古墳、奈良、中世	3333	H26.3.28	新規記載
扶桑町	高木遺跡	240013	丹羽郡扶桑町高木	集落跡	弥生、古墳、中世	2170	H25.11.18	新規記載
扶桑町	斉藤西遺跡	240012	丹羽郡扶桑町斉藤座敷野	遺物散布地	古墳、奈良、平安、中世	2171	H25.11.18	内容変更
扶桑町	花立遺跡	240007	丹羽郡扶桑町柏森花立	遺物散布地	弥生	2172	H25.11.18	内容変更
扶桑町	南山名東遺跡	240010	丹羽郡扶桑町南山名馬場	遺物散布地	中世	2173	H25.11.18	内容変更
扶桑町	斉藤遺跡	240006	丹羽郡扶桑町斉藤旭	遺物散布地	弥生	2174	H25.11.18	内容変更
安城市	安城古城址	541021	安城市安城町照道	城館址/集落跡	中世/奈良、平安	1579	H25.9.6	内容変更
安城市	別脚院寺跡	540166	安城市別脚町油石・荒子、西別脚町本郷	社寺跡/遺物散布地	奈良、平安/弥生、古墳、中世	1585	H25.9.6	内容変更
安城市	岩根城址	540183	安城市小川町岩根	城館址	中世	1786	H25.10.3	内容変更
安城市	岩根前遺跡	540205	安城市小川町岩根前	集落跡	奈良、平安、中世	1787	H25.10.3	内容変更
安城市	郷裏遺跡	540035	安城市別脚町油石	集落跡/遺物散布地	奈良/縄文、弥生、古墳、平安、中世	2344	H25.11.27	内容変更
安城市	姫小川城跡	540179	安城市東町獅子塚	城館址	中世	2647	H26.1.15	内容変更
安城市	寒池遺跡	540192	安城市桜井町寒池、中開道	集落跡	平安、中世	3193	H26.3.13	内容変更
知立市	知立城(知立古城)	560034	知立市西町西	城館跡/遺物散布地	中世/弥生、古墳	3221	H26.3.25	番号変更
知立市	牛田城	560035	知立市南陽二丁目	城館跡	中世	3222	H26.3.25	番号変更
知立市	鍛冶荒井遺跡	560037	知立市上重原町鍛冶荒井	遺物散布地	不明	3223	H26.3.25	新規記載
知立市	高根遺跡	560038	知立市牛田町高根	遺物散布地	縄文	3224	H26.3.25	新規記載
豊田市	上小田古瓦出土地	630170	豊田市平戸橋町上小田、太戸	遺物散布地	古墳、奈良	2062	H25.10.28	内容変更
豊田市	市塚塚状遺構	630242	豊田市御立町3丁目	遺物散布地/その他の遺跡	縄文、中世/近世	2063	H25.10.28	内容変更
豊田市	百々池下古墳	630543	豊田市百々町3丁目	古墳	古墳	2064	H25.10.28	新規記載
豊田市	古鼠坂古墳群	630544	豊田市扶桑町6丁目・9丁目	古墳	古墳	2065	H25.10.28	新規記載
豊田市	勘八中根古墳群	630545	豊田市勘八町中根	古墳	古墳	2066	H25.10.28	新規記載
豊橋市	乗小路炭焼1号窯址	791046	豊橋市牛川町乗小路	その他の生産遺跡	近世、近現代	3319	H26.3.25	内容変更
豊橋市	乗小路炭焼2号窯址	791047	豊橋市牛川町乗小路	その他の生産遺跡	近世、近現代	3319	H26.3.25	内容変更
豊橋市	乗小路炭焼3号窯址	791048	豊橋市牛川町乗小路	その他の生産遺跡	近世、近現代	3319	H26.3.25	内容変更
豊橋市	乗小路炭焼4号窯址	791049	豊橋市牛川町乗小路	その他の生産遺跡	近世、近現代	3319	H26.3.25	内容変更

(2) 土地開発事業に伴う埋蔵文化財所在の有無の照会

① 県及び市町村協議案件

市町村	照会者	照会地	事業内容等	遺跡の名称(種類/時代)	照会日付	県文書番号		回答内容
						25 教生	日付	
尾張旭市	株式会社テンポコーポレーション代表取締役	尾張旭市霞ヶ丘町中	資材置場・家庭菜園	卓ヶ洞 2・3・4 号窯(窯業遺跡/古墳)	H26.1.20	2757	H26.1.29	保護法に基づく手続き

市町村	照会者	照会地	事業内容等	遺跡の名称 (種類/時代)	照会日付	県文書番号		回答内容
						25 教生	日付	
半田市	有限会社東海管理	半田市岩滑中町七丁目	個人住宅・福祉施設	岩滑遺跡(遺物散布地/弥生)、岩滑城跡(城館跡/中世)	H25.12.11	2538	H25.12.20	保護法に基づく手続き
大府市	エス・バイ・エル株式会社東海支店支店長	大府市横根町名高	個人住宅	周知の包蔵地ではない	H25.6.11	1038	H25.7.17	手続き不要
大府市	株式会社エネテタ・ホームエコ	大府市北崎町六丁目	個人住宅	周知の包蔵地ではない	H25.6.11	986	H25.7.4	手続き不要
大府市	トヨタホーム愛知株式会社代表取締役	大府市長根町二丁目	個人住宅	鴨池北古窯群(窯業遺跡/中世)	H25.6.13	987	H25.7.4	保護法に基づく手続き
大府市	行政書士	大府市桃山町一丁目	宅地分譲	鴨池東古窯(窯業遺跡/中世)	H25.7.17	1584	H25.9.4	保護法に基づく手続き
大府市	行政書士	大府市桃山町一丁目	宅地分譲	鴨池東古窯(窯業遺跡/中世)	H25.9.17	2004	H25.10.24	保護法に基づく手続き
美浜町	中部電力株式会社半田営業所	知多郡美浜町野間東畑ケ	電柱建替	大御堂寺遺跡(遺物散布地/中世)	H25.8.12	1486	H25.9.3	保護法に基づく手続き
美浜町	個人	知多郡美浜町奥田儀路	太陽光発電施設	奥田石畑製塩遺跡(その他遺跡(生産遺跡/古墳・奈良・平安・中世))	H26.2.27	3084	H26.3.4	保護法に基づく手続き
武豊町	株式会社ジーエイチホームズ代表取締役	知多郡武豊町富貴カル田、深谷	太陽光発電施設	カル田 B・M・N・O・P 古窯群、深谷 A・B・C・D・E・F 古窯群(窯業遺跡/中世)	H25.4.16	388	H25.5.15	保護法に基づく手続き
武豊町	株式会社トウカイマテリア代表取締役	知多郡武豊町富貴カル田	埋立造成	カル田 H・I・K 古窯群(窯業遺跡/中世)	H25.7.31	1318	H25.8.12	保護法に基づく手続き
豊根村	豊根村役場経済土木課	北設楽郡豊根村上黒川中平	事務所・倉庫設置	中平遺跡(遺物散布地/縄文)	H25.5.15	601	H25.5.30	保護法に基づく手続き

②教育委員会処理案件

市町村	照会者	照会地	事業内容等	遺跡の名称 (種類/時代)	照会日付	県文書番号		回答内容
						25 教生	日付	
阿久比町	知多建設事務所長	大字草木地内	道路工事	—	H25.3.5	168 号	H25.4.22	現状では所在せず
豊川市	東三河建設事務所長	国府町山ノ入他	公園整備	国府第1号墳(古墳/古墳)他	H25.2.22	278 号	H25.4.25	要保護法上の手続き
設楽町	地域振興部長	小松宇丸瀬地内他	造成工事	丸瀬遺跡(遺物散布地/縄文)	H25.4.4	311 号	H24.5.1	要確認調査
豊田市	豊田加茂建設事務所長	北篠平町地内	道路工事	—	H25.4.4	312 号	H25.5.1	現状では所在せず
豊田市	豊田加茂建設事務所長	木瀬町・大平町地内	道路工事	—	H25.4.9	313 号	H25.5.1	現状では所在せず
豊田市	豊田加茂建設事務所長	北篠平町地内	道路工事	—	H25.4.4	314 号	H25.5.1	現状では所在せず
半田市	名古屋地方裁判所	出口町他	売却	—	H25.4.19	350 号	H25.5.10	現状では所在せず
豊田市	豊田加茂建設事務所長	野見町地内始め	道路工事	—	H25.5.14	448 号	H25.5.20	現状では所在せず
一宮市	建設部長	小赤見字四反田地内他	下水道工事	—	H25.4.22	695 号	H25.6.5	現状では所在せず
あま市	建設部長	森五丁目他	下水道工事	—	H24.5.9	791 号	H24.6.14	現状では所在せず
東栄町	新城設楽建設事務所長	大字本郷地内	道路工事	—	H25.4.15	792 号	H25.6.14	現状では所在せず
名古屋市	名古屋高速道路公社	中川区島井町地内始め	道路工事	—	H25.6.13	804 号	H25.7.4	現状では所在せず
美浜町	知多建設事務所長	大字豊丘地内	道路工事	—	H25.4.22	810 号	H25.6.25	現状では所在せず
名古屋市	中部地方整備局	中区三の丸3-3-2	建物改修	名古屋城三の丸遺跡(城館跡/弥生~近世)	H25.6.7	811 号	H25.7.4	要保護法上の手続き
蒲郡市	名四国道事務所長	五井町山田地内	道路工事	—	H25.5.7	890 号	H25.7.4	現状では所在せず

市町村	照会者	照会地	事業内容等	遺跡の名称 (種類/時代)	照会日付	県文書番号		回答内容
						25 教生	日付	
豊川市	東三河建設事務所長	御津町金野地内	道路工事	—	H25.5.15	891 号	H25.6.25	現状では所在せず
設楽町	新城設楽建設事務所長	清崎地内	道路工事	—	H25.5.30	892 号	H25.6.25	現状では所在せず
清須市	尾張建設事務所長	五条川2km600 巡礼橋より上流	河川改修	清洲城下町遺跡(城館跡/中世・近世)	H25.6.7	1024 号	H25.7.7	要保護法上の手続き
設楽町	新城設楽建設事務所長	清崎地内	道路工事	近久保遺跡(遺物散布地/中世・近世)	H25.5.30	1025 号	H25.7.22	要確認調査
豊田市	企業庁長	蘭町花ノ木地内	造成工事	蘭町花ノ木B遺跡(遺物散布地/縄文・中世)	H25.7.1	1300 号	H25.8.9	要保護法上の手続き
美浜町	大阪航空局中部空港事務所長	大字豊丘字北平井39番他	売却	—	H25.7.3	1314 号	H25.8.12	現状では所在せず
豊田市	豊田加茂建設事務所長	藤沢町地内	道路工事	—	H25.6.14	1319 号	H25.8.12	現状では所在せず
豊田市	中日本高速道路株式会社名古屋支社長	渡刈町他	道路工事	水入遺跡(集落跡/古墳～近世)	H25.6.26	1325 号	H25.8.12	要保護法上の手続き
西尾市	西三河建設事務所長	上矢田町	道路工事	—	H25.6.13	1326 号	H25.8.12	現状では所在せず
豊田市	豊田加茂建設事務所長	中垣内町地内	道路工事	—	H25.6.13	1327 号	H25.8.12	現状では所在せず
名古屋市	警察本部長	北区水草町一丁目62番地の一部	施設関連工事	—	H25.7.3	1328 号	H25.8.12	現状では所在せず
幸田町	西三河建設事務所長	大字深溝地内	砂防工事	—	H25.6.20	1329 号	H25.8.12	現状では所在せず
豊田市	豊田加茂建設事務所長	九久平町地内	道路工事	—	H25.6.13	1330 号	H25.8.12	現状では所在せず
豊田市	豊田加茂建設事務所長	中垣内町地内始め	道路工事	—	H25.7.23	1366 号	H25.8.12	現状では所在せず
豊田市	豊田加茂建設事務所長	大平町及び大岩町地内	道路工事	—	H25.8.1	1367 号	H25.8.12	現状では所在せず
春日井市	尾張建設事務所長	神屋町他	道路工事	—	H25.8.5	1368 号	H25.8.12	現状では所在せず
高浜市	企業庁長	豊田町	造成工事	—	H25.9.3	2077 号	H25.10.28	要試掘調査
田原市	環境部長	中山町大松上1-1	植栽工事	—	H25.9.2	2609 号	H26.2.6	要試掘調査
稲沢市	建設部長	小沢二丁目13番3号	建物撤去	稲葉宿本陣跡(近世/その他の遺跡)	H25.12.11	2853 号	H26.2.18	要保護法上の手続き
豊田市	豊田加茂建設事務所長	大内町地内始め	道路建設	下河内古墓(その他の墓/中世)	H25.7.23	2854 号	H26.2.18	要保護法上の手続き
春日井市	尾張建設事務所長	四ツ家町～牛山町他	道路建設	—	H25.8.5	2855 号	H26.2.18	現状では所在せず
岡崎市	豊田工事事務所長	保久町地内他	仮設道路建設	—	H25.7.19	2856 号	H26.2.18	現状では所在せず
豊根村	新城設楽建設事務所長	上黒川地内	道路建設	—	H25.10.15	2857 号	H26.2.18	現状では所在せず
名古屋市	中部地方整備局長	中区三の丸2-2-1	施設工事	名古屋城三の丸遺跡(城館跡/弥生～近世)	H25.9.24	2858 号	H26.2.18	要保護法上の手続き
豊川市	東三河建設事務所長	長沢町地内他	砂防事業	—	H25.10.21	2860 号	H26.2.18	現状では所在せず
六山市	一宮建設事務所長	御殿屋敷地内	砂防事業	—	H25.10.31	2861 号	H26.2.18	現状では所在せず
新城市	農林水産部長	八名井字下モ屋敷地内	森林整備	—	H26.1.16	2876 号	H26.2.18	現状では所在せず
愛西市	企業庁長	南河田町江田地内	造成工事	八竜遺跡(遺物散布地/弥生～中世)	H25.9.3	2877 号	H25.9.10	要確認調査
豊川市	東三河建設事務所長	大木町地内	道路工事	花の木遺跡(遺物散布地/弥生)他	H25.10.30	2879 号	H26.2.18	要確認調査
江南市	警察本部長	北山町西283番地他	交番建設	—	H26.1.21	3015 号	H26.2.25	現状では所在せず
清須市	尾張建設事務所長	西枇杷島町地内	道路建設	—	H26.2.14	3022 号	H26.2.25	現状では所在せず

市町村	照会者	照会地	事業内容等	遺跡の名称 (種類/時代)	照会日付	県文書番号		回答内容
						25 教生	日付	
田原市	東三河建設事務所長	浦町地内	道路建設	—	H25.10.30	3091 号	H26.3.6	要試掘調査

(3) 発掘調査の届出・通知

①92 条による届出

市町村名	遺跡の名称	所在地	届出者	届出日付	調査の目的	調査 種別	調査 面積	調査期間	県文書番号	
									25 教生	通知日付
名古屋市	東山61号窯、東山39号窯	千種区園山町3丁目	名古屋大学大学院文学研究科考古学教室	H25.6.7		確認調査	10	H25.8.26 ~ H25.3.3	786	H25.6.17
名古屋市	H-G 108 号窯	名東区平和が丘 5 丁目 95 番地	株式会社島田組代表取締役社長	H25.6.14	宅地造成	本発掘調査	30	H25.7.16 ~ H25.8.23	898	H25.6.26
名古屋市	東二葉町遺跡	東区白壁町三丁目 1001 番、1003 番	株式会社バスコ名古屋支店支店長	H25.7.12	集合住宅	本発掘調査	1700	H25.8.15 ~ H25.11.15	1196	H25.7.26
名古屋市	朝日遺跡	西区中沼町地内	ナカジャクリエイテブ株式会社代表取締役	H25.9.17	その他開発	本発掘調査	232	H25.10.20 ~ H25.11.30	1738	H25.9.26
名古屋市	天白元屋敷遺跡	守山区大字中志段味字東海道、字天白他	株式会社二友組代表取締役	H25.10.18	区画整理	本発掘調査	5730	H25.11.18 ~ H26.3.31	2043	H25.10.25
名古屋市	天白元屋敷遺跡	守山区大字中志段味字東海道、字天白他	株式会社二友組代表取締役	H25.11.20	区画整理	本発掘調査	700	H25.11.20 ~ H26.3.31	2347	H25.12.10
豊橋市	野添遺跡	石巻本町西下地	(財)愛知県教育・スポーツ振興財団理事長	H25.9.20	道路	本発掘調査	2000	H25.11.1 ~ H26.3.30	1889	H25.10.11
岡崎市	八畝畑遺跡	正名町字吹野・八畝畑	(財)愛知県教育・スポーツ振興財団理事長	H25.4.1	道路	本発掘調査	3500	H25.5.1 ~ H25.10.31	149	H25.4.16
瀬戸市	夕日窯跡	藤四郎町40番・41番・45番	(財)愛知県教育・スポーツ振興財団理事長	H25.4.12	公園造成	確認調査	60	H25.5.13 ~ H25.5.24	348	H25.5.14
瀬戸市	本地大塚古墳、西本地町東遺跡	西本地町1丁目地内	瀬戸市文化振興財団理事長	H25.11.8	学校	確認調査	25	H25.12.11 ~ H25.12.27	2219	H25.11.15
豊田市	栗狭間遺跡	下山田代町栗狭間地内	(財)愛知県教育・スポーツ振興財団理事長	H25.4.4	その他開発	本発掘調査	4500	H25.5.7 ~ H25.12.6	277	H25.4.18
豊田市	孫石遺跡	下山田代町孫石	(財)愛知県教育・スポーツ振興財団理事長	H25.4.4	その他開発	本発掘調査	6300	H25.5.7 ~ H25.11.15	175	H25.4.18
豊田市	トヨガ遺跡	下山田代町トヨガ下地内	(財)愛知県教育・スポーツ振興財団理事長	H25.9.20	その他開発	本発掘調査	3000	H25.11.1 ~ H26.3.14	1914	H25.10.18
豊田市	西平地遺跡	勘八町西平地	(財)愛知県教育・スポーツ振興財団理事長	H26.1.8	道路	確認調査	200	H26.2.10 ~ H26.3.15	2747	H26.1.28
安城市	五反田遺跡	小川町岩根下	(財)愛知県教育・スポーツ振興財団理事長	H25.4.11	河川	本発掘調査	450	H25.5.10 ~ H25.6.30	242	H25.4.24
安城市	下懸遺跡	小川町五反田	(財)愛知県教育・スポーツ振興財団理事長	H25.4.11	河川	本発掘調査	1600	H25.7.1 ~ H25.10.31	244	H25.4.24
安城市	下懸遺跡	小川町五反田	(財)愛知県教育・スポーツ振興財団理事長	H25.10.2	河川	本発掘調査	540	H25.12.1 ~ H26.1.31	1972	H25.10.18
安城市	宮下遺跡	桜井町小社	(財)愛知県教育・スポーツ振興財団理事長	H25.10.2	河川	本発掘調査	200	H25.11.1 ~ H25.11.30	1981	H25.10.18
安城市	寄島遺跡	小川町寄島	(財)愛知県教育・スポーツ振興財団理事長	H25.10.2	河川	本発掘調査	2110	H25.11.10 ~ H26.3.31	1982	H25.10.18
稲沢市	北丹波・東流遺跡	下津丹下町町・下津森町・下津下町西一丁目	(財)愛知県教育・スポーツ振興財団理事長	H25.10.9	道路	本発掘調査	1000	H25.11.1 ~ H26.2.28	2014	H25.10.24
新城市	萩平遺跡A地点隣接地	川路萩平 105~108	愛知学院大学学長	H25.6.5		確認調査	60	H25.8.6 ~ H25.8.21	770	H25.6.14
新城市	新城城跡	宇西入船 76	株式会社イビソク名古屋支店支店長	H25.9.20	電信電話	本発掘調査	144	H25.10.15 ~ H25.11.15	1771	H25.9.27
尾張旭市	卓ヶ洞窯跡(2号窯跡、3号窯跡、4号窯跡)	霞ヶ丘町中187番地外	瀬戸市文化振興財団理事長	H26.2.10	農業関連	確認調査	40	H26.3.13 ~ H26.3.28	2918	H26.2.19
清須市	清洲城下町遺跡	一場御園 720 番地 1、753 番地 1、755 番地他	株式会社島田組代表取締役社長	H25.9.20	宅地造成	本発掘調査	1591	H25.10.25 ~ H26.2.28	1835	H25.10.7
設楽町	西地・東地遺跡、大名倉遺跡、滝瀬遺跡、万瀬遺跡	大名倉字西地・東地、字大名倉、八橋字滝瀬、川向マンゼ	(財)愛知県教育・スポーツ振興財団理事長	H25.4.10	ダム	確認調査	400	H25.5.20 ~ H25.8.31	217	H25.4.18

②99 条による報告

市町村名	遺跡の名称	所在地	調査主体	届出日付	調査の目的	調査種別	調査面積	調査期間	県文書番号	
									25 教生	通知日付
名古屋市	瑞穂遺跡	瑞穂区牧町二丁目 46 番地	名古屋市	H25.5.1	開発事業	本発掘調査	164	H25.3.21 ~ H25.4.21	386	H25.5.7
名古屋市	天白元屋敷遺跡	守山区大字中志段味字天白他	名古屋市	H25.5.14	開発事業	本発掘調査	20	H25.1.8 ~ H25.2.28	478	H25.5.14
名古屋市	桜本町遺跡	南区霞町 76-1	名古屋市	H25.7.5	開発事業	本発掘調査	50	H25.6.4 ~ H25.6.14	1053	H25.7.9
名古屋市	味鏡 B 遺跡	北区味鏡五丁目 502 番	名古屋市	H25.7.24	開発事業	本発掘調査	70	H25.6.17 ~ H25.7.20	1219	H25.7.26
名古屋市	見晴台遺跡	南区見晴台地内	名古屋市	H25.9.25	学術研究	本発掘調査	180	H25.7.8 ~ H25.9.20	1781	H25.9.30
名古屋市	若葉通遺跡	北区若葉通四丁目 17 番 2	名古屋市	H25.10.29	開発事業	本発掘調査	180	H25.9.2 ~ H25.10.19	2187	H25.11.8
名古屋市	名古屋城三の丸遺跡	中区三の丸一丁目 2 番 3 号、二の丸 5	名古屋市	H26.1.9	開発事業	試掘調査	22	H25.10.21 ~ H25.12.4	2671	H26.1.10
名古屋市	高蔵遺跡	熱田区沢上一丁目 611-4、611-5	名古屋市	H26.2.3	開発事業	本発掘調査	68	H25.12.16 ~ H26.1.24	2874	H26.2.5
名古屋市	千音寺遺跡	中川区富田町千音寺字上前田畔、下前田畔・猪ノ木・三反田・粉諸	名古屋市	H26.2.18	開発事業	確認調査	110	H25.11.1 ~ H26.1.31	2993	H26.2.25
名古屋市	東二葉町遺跡	東区白壁三丁目 1304・1308 番	名古屋市	H26.3.11	開発事業	本発掘調査	125	H25.7.22 ~ H25.8.30	3330	H26.3.25
豊橋市	若宮遺跡、境松遺跡	牟呂町字坂津 56 番地 3、字境松 4 番地 4・38 番地 2	豊橋市	H25.3.18	開発事業	試掘調査	21	H24.12.19 ~ H25.3.7	120	H25.4.9
豊橋市	橋良遺跡	柱三番地 16 番	豊橋市	H25.3.26	開発事業	本発掘調査	80	H25.3.11 ~ H25.3.22	121	H25.4.9
豊橋市	黒下遺跡	大岩町字黒下 5-3	豊橋市	H25.3.5	開発事業	試掘調査	4	H25.2.25 ~ H25.2.25	126	H25.4.9
豊橋市	石塚貝塚	花田長石塚 89	豊橋市	H25.4.11	開発事業	試掘調査	6	H25.4.8 ~ H25.4.9	213	H25.4.17
豊橋市	枇杷遺跡	石巻町字折目 61 番地 6	豊橋市	H25.6.14	開発事業	試掘調査	3	H25.5.30 ~ H25.5.30	867	H25.6.20
豊橋市	境松遺跡	牟呂町字境松 4 番地 4、4 番地 6	豊橋市	H25.6.14	開発事業	本発掘調査	200	H25.4.30 ~ 7 月末	868	H25.6.20
豊橋市	若宮遺跡	牟呂町字若宮 114 番地	豊橋市	H25.6.14	開発事業	本発掘調査	450	H25.5.13 ~ 6 月末	869	H25.6.20
豊橋市	王郷遺跡、王ヶ崎貝塚	王ヶ崎町王郷 15	豊橋市	H25.6.14	開発事業	試掘調査	4	H25.6.10 ~ H25.6.10	870	H25.6.20
豊橋市	本郷遺跡	大岩町前田 40-68	豊橋市	H25.6.27	開発事業	試掘調査	4	H25.6.24 ~ H25.6.24	1019	H25.7.4
豊橋市	坪尻遺跡	多米西町 2 丁目 24-6 他	豊橋市	H25.7.23	開発事業	試掘調査	6	H25.7.18 ~ H25.7.18	1266	H25.7.30
豊橋市	林遺跡	東脇 1 丁目地内	豊橋市	H25.7.19	開発事業	本発掘調査	250	H25.6.11 ~ H25.7.12	1526	H25.8.29
豊橋市	大蚊貝塚	大村町字高之城 70	豊橋市	H25.8.30	開発事業	確認調査	3	H25.8.16 ~ H25.8.16	1603	H25.9.6
豊橋市	居村遺跡	北岩田一丁目 8-28	豊橋市	H25.9.2	開発事業	確認調査	704	H25.8.26 ~ H25.8.26	1706	H25.9.20
豊橋市	吉田城址	八町通 3 丁目 124、125	豊橋市	H25.10.15	開発事業	本発掘調査	230	H25.9.9 ~ H25.10.4	2037	H25.10.24
豊橋市	二連木城址	八町通 3 丁目 124、125	豊橋市	H25.10.15	開発事業	本発掘調査	350	H25.10.7 ~ H25.10.31	2038	H25.10.24
豊橋市	二連木城址	二連木町 210 番 2	豊橋市	H25.10.17	開発事業	本発掘調査	102.5	H25.9.17 ~ H25.9.25	2121	H25.10.31
豊橋市	二連木城址	仁連木町 210 番 1	豊橋市	H25.10.17	開発事業	確認調査	4	H25.9.24 ~ H25.9.24	2401	H25.12.4
豊橋市	居村遺跡	北岩田 1 丁目 8-28	豊橋市	H25.11.27	自然崩壊	本発掘調査	350	H25.11.1 ~ H25.11.29	2442	H25.12.10
豊橋市	多米東町遺跡	多米東町 1 丁目 17-17	豊橋市	H25.12.5	開発事業	試掘調査	4	H25.12.2 ~ H25.12.2	2500	H25.12.13
豊橋市	中瀬古城址	野依町字郷道	豊橋市	H25.6.13	開発事業	試掘調査	20	H25.6.12 ~ H25.6.13	2501	H25.12.13
豊橋市	西砂原遺跡	石巻本町字大清水 6 番 1 他	豊橋市	H25.9.2	開発事業	本発掘調査	80	H25.8.19 ~ H25.8.29	2502	H25.12.13
豊橋市	橋良遺跡	柱三番町 89	豊橋市	H25.12.10	開発事業	確認調査	4	H25.11.26 ~ H25.11.26	2578	H25.12.26
豊橋市	多米東町遺跡	多米東町三丁目 29 番 3	豊橋市	H25.12.6	開発事業	確認調査	2	H25.11.18 ~ H25.11.18	2579	H25.12.26
豊橋市	林遺跡	東脇 1 丁目地内	豊橋市	H25.12.6	開発事業	本発掘調査	130	H25.10.15 ~ H25.11.3	2580	H25.12.26
豊橋市	吉田城址、飽保遺跡	今橋町 3 番地 1	豊橋市	H25.12.6	開発事業	本発掘調査	45	H25.11.5 ~ H25.11.16	2581	H25.12.26
豊橋市	吉田城址、飽保遺跡	今橋町 3 番地 1	豊橋市	H25.12.6	開発事業	本発掘調査	720	H19.7.22 ~ H25.12.3	2582	H25.12.26
豊橋市	向西遺跡	向草町字日履取 15 の一部、22-1 の一部	豊橋市	H26.12.25	開発事業	試掘調査	4	H25.12.20 ~ H25.12.20	2734	H26.1.21
岡崎市	上宮寺境内地跡	東牧内町地内	岡崎市	H26.1.16	開発事業	本発掘調査	1300	H26.1.16 ~ H26.3.28	2773	H26.1.29
瀬戸市	八王子遺跡	八王子町 30 番地	瀬戸市	H25.5.2	開発事業	確認調査	28	H25.5.1 ~ H25.5.1	417	H25.5.10
瀬戸市	石田遺跡	池田町 206 番地	瀬戸市	H25.6.17	開発事業	確認調査	16.4	H25.6.10 ~ H25.6.11	922	H25.6.26
瀬戸市	今村城跡	共栄通 6 丁目 33 番 2	瀬戸市	H25.7.17	開発事業	確認調査	48	H25.7.8 ~ H25.7.10	1190	H25.7.23
瀬戸市	幡山遺跡	福元町 122 番 2	瀬戸市	H25.8.29	開発事業	確認調査	10	H25.8.22 ~ H25.8.23	1555	H25.9.5
瀬戸市	今村城跡	共栄通 6 丁目 33 番地 2	瀬戸市	H25.8.28	開発事業	本発掘調査	30	H25.7.31 ~ H25.7.31	1636	H25.9.13
瀬戸市	夕日窯跡、日影窯跡、夕日 3・4 号窯	藤四郎町 1-2 他、須原町 20-4 他	瀬戸市	H25.10.15	学術研究	確認調査	100	H25.10.15 ~ H25.12.27	2016	H25.10.24
瀬戸市	若宮遺跡	若宮町 3 丁目 66 番地	瀬戸市	H26.12.18	開発事業	確認調査	20	H26.12.17 ~ H26.12.17	2644	H26.1.7
瀬戸市	夕日 4・(5)号窯	藤四郎町 41、45	瀬戸市	H26.1.10	開発事業	本発掘調査	104	H25.12.16 ~ H26.1.31	2867	H26.2.5
春日井市	神領第 1 号墳	神領町 1-26-1	春日井市	H25.4.26	自然崩壊	確認調査	29.5	H25.4.17 ~ H25.4.19	343	H25.4.30
春日井市	—	出川町 3 丁目 11-4 の一部	春日井市	H25.5.22	開発事業	試掘調査	6	H25.5.14 ~ H25.5.15	599	H25.5.27
春日井市	—	庄名町字東畑地内	春日井市	H25.6.12	自然崩壊	試掘調査	17	H25.6.4 ~ H25.6.6	788	H25.6.13
春日井市	大留荒子遺跡	大留町 1-8-14・15	春日井市	H25.7.10	開発事業	確認調査	7	H25.7.3 ~ H25.7.4	1127	H25.7.17
春日井市	南気噴大垣戸遺跡	気噴町 4-19-5・6	春日井市	H25.7.19	開発事業	確認調査	5	H25.7.10 ~ H25.7.10	1183	H25.7.23

市町村名	遺跡の名称	所在地	調査主体	届出日付	調査の目的	調査種別	調査面積	調査期間	県文書番号	
									25 教生	通知日付
春日井市	—	庄名町字東之坪・東畑地内	春日井市	H25.8.23		試掘調査	97	H25.7.26 ~ H25.8.20	1517	H25.8.29
春日井市	—	庄名町字東畑地内	春日井市	H25.10.11	開発事業	試掘調査	360	H25.9.17 ~ H25.10.5	1960	H25.10.18
春日井市	—	出川町2丁目24-1、4丁目5-4・5	春日井市	H25.10.29	開発事業	試掘調査	21	H25.10.18 ~ H25.10.23	2119	H25.11.1
春日井市	—	浅山町2丁目1310番56	春日井市	H25.11.19	学術研究	試掘調査	2	H25.11.13 ~ H25.11.13	2299	H25.11.25
春日井市	—	橋町1丁目4番8・9	春日井市	H26.2.4		試掘調査	459.4	H26.1.28 ~ H26.1.28	2884	H26.2.7
春日井市	薬師堂古墳	松本町1-1-1~8・11~14、同不二町2-10-1・10	春日井市	H26.2.14	開発事業	確認調査	10	H26.2.12 ~ H26.2.12	2994	H26.2.25
春日井市	—	一宮町1丁目11~6	春日井市	H26.2.13	開発事業	試掘調査	20	H26.2.10 ~ H26.2.10	2995	H26.2.25
春日井市	神領糸田遺跡	神領2丁目16番10	春日井市	H26.2.19	開発事業	確認調査	183.8	H26.2.12 ~ H26.2.12	3063	H26.2.27
春日井市	神領第1号墳	神領町1-26-1	春日井市	H26.2.26	開発事業	本発掘調査	51	H26.1.27 ~ H26.2.25	3074	H26.2.28
春日井市	—	熊野町字茶ノ木原地内	春日井市	H26.2.26	開発事業	試掘調査	112	H26.2.18 ~ H26.2.20	3075	H26.2.28
豊川市	白鳥遺跡 (三河国府跡)	白鳥町上郷中26	豊川市	H25.4.2	遺跡整備	確認調査	150	H25.4.2 ~ H25.6.28	151	H25.4.9
豊川市	白鳥遺跡	八幡町地内	豊川市	H26.1.21	開発事業	本発掘調査	4300	H25.8.1 ~ H26.1.31	2776	H26.1.24
豊川市	白鳥遺跡	八幡町地内	豊川市	H26.2.18	開発事業	本発掘調査	2600	H26.1.27 ~ H26.8.31	3065	H26.2.27
刈谷市	堂前遺跡	小垣江町東中根8番2	刈谷市	H25.6.10	開発事業	確認調査	0.5	H25.6.7 ~ H25.6.7	768	H25.6.12
刈谷市	半崎遺跡	和泉町半崎107番	刈谷市	H25.6.11	開発事業	本発掘調査	38.5	H25.4.22 ~ H25.4.30	769	H25.6.12
刈谷市	小垣江新住城	小垣江町新庄1番1	刈谷市	H25.6.14	開発事業	確認調査	0.25	H25.6.12 ~ H25.6.12	834	H25.6.18
刈谷市	中條遺跡	重原本町五丁目2番	刈谷市	H25.6.27	開発事業	確認調査	1	H25.6.24 ~ H25.6.24	965	H25.6.28
刈谷市	中条遺跡	重原本町五丁目2番	刈谷市	H25.7.23	開発事業	本発掘調査	45.5	H25.7.3 ~ H25.7.26	1220	H25.7.26
刈谷市	刈谷城跡	城町一丁目1-1	刈谷市	H26.3.7	遺跡整備	確認調査	200	H25.10.21 ~ H25.12.25	3200	H26.3.12
刈谷市	野田貝塚	野田町北屋敷27番	刈谷市	H26.3.10	開発事業	確認調査	1.5	H26.1.14 ~ H26.1.14	3201	H26.3.12
刈谷市	本郷遺跡	半城土町本郷5番	刈谷市	H26.3.10	開発事業	確認調査	0.5	H25.11.21 ~ H25.11.21	3202	H26.3.12
刈谷市	上池貝塚	今川町上池74番	刈谷市	H26.3.10	開発事業	確認調査	0.3	H25.11.6 ~ H25.11.6	3203	H26.3.12
刈谷市	八王子神社貝塚	泉田町中西94番、96番	刈谷市	H26.3.10	開発事業	確認調査	0.5	H26.2.25 ~ H26.2.25	3204	H26.3.12
刈谷市	松ヶ崎第2号墓	井ヶ谷町松ヶ崎6番2~6	刈谷市	H26.3.10	開発事業	確認調査	6.756	H25.9.3 ~ H25.9.6	3218	H26.3.12
刈谷市	中条遺跡	重原本町二丁目48番	刈谷市	H26.3.11	開発事業	確認調査	1	H26.3.3 ~ H26.3.3	3241	H26.3.14
豊田市	五反田遺跡	花瀬町五反田29-1	豊田市	H25.3.26	開発事業	本発掘調査	1288	H24.12.5 ~ H25.2.18	122	H25.4.9
豊田市	井山遺跡	稲武町馬野3番60	豊田市	H25.3.29	開発事業	確認調査	6	H25.3.21 ~ H25.3.21	124	H25.4.9
豊田市	菅ノ口遺跡	下山田代町菅ノ口	埋蔵文化財センター	H25.4.15	開発事業	本発掘調査	1300	H25.5.13 ~ H25.8.31	245	H25.4.19
豊田市	日面遺跡	下山田代町日面地内	埋蔵文化財センター	H25.4.16	開発事業	本発掘調査	9000	H25.5.7 ~ H26.2.28	246	H25.4.19
豊田市	柿根田遺跡	下山田代町柿根田	埋蔵文化財センター	H25.4.15	開発事業	本発掘調査	6000	H25.5.13 ~ H25.12.27	247	H25.4.19
豊田市	伊保遺跡	東保見町大門45番3	豊田市	H25.4.22	開発事業	確認調査	7	H25.4.19 ~ H25.4.19	332	H25.4.30
豊田市	寺部遺跡	寺部一丁目62他	豊田市	H25.4.30	開発事業	確認調査	6.9	H25.4.23 ~ H25.4.23	381	H25.5.7
豊田市	寺部遺跡	寺部町1丁目65-1	豊田市	H25.5.21	開発事業	確認調査	5	H25.5.15 ~ H25.5.15	598	H25.5.27
豊田市	大原2号墳	大畑大原459-1他	豊田市	H25.2.15	開発事業	確認調査	18.65	H25.1.9 ~ H25.1.29	805	H25.6.14
豊田市	北海道遺跡	森町6丁目4番1他	豊田市	H25.7.29	開発事業	確認調査	6	H25.7.19 ~ H25.7.19	1348	H25.8.7
豊田市	西山古窯	中田町高山3他	豊田市	H25.8.5	開発事業	確認調査	30	H25.6.18 ~ H25.6.21	1352	H25.8.7
豊田市	高山古窯	中田町神池80・81・82・83-1	豊田市	H25.8.5	開発事業	確認調査	30	H25.6.18 ~ H25.6.21	1353	H25.8.7
豊田市	金谷城跡	金谷町3丁目63-1、65・107ほか	豊田市	H25.8.5	開発事業	確認調査	12	H25.5.20 ~ H25.6.30	1354	H25.8.7
豊田市	小猿投遺跡	今町1丁目6番2	豊田市	H25.8.27	自然崩壊	試掘調査	2.5	H25.8.20 ~ H25.8.20	1556	H25.9.5
豊田市	清水口第1号墓	西中山町清水口130番17他	豊田市	H25.8.29	開発事業	本発掘調査	60	H25.5.21 ~ H25.6.3	1557	H25.9.5
豊田市	宮ノ前遺跡	菅生町55-1	豊田市	H25.9.22	開発事業	確認調査	45	H25.8.16 ~ H25.8.17	1792	H25.10.1
豊田市	落合遺跡	榎本町落合11-1	豊田市	H25.9.26	開発事業	確認調査	12	H25.9.19 ~ H25.9.19	1836	H25.10.7
豊田市	高橋遺跡	高上町二丁目31-13	豊田市	H25.10.2	開発事業	確認調査	3	H25.9.26 ~ H25.9.26	1872	H25.10.11
豊田市	拳母城跡、 常磐野遺跡	常磐野町1丁目33	豊田市	H25.10.11	開発事業	確認調査	8	H25.10.8 ~ H25.10.8	1973	H25.10.18
豊田市	高橋遺跡	上野町8丁目20・21	豊田市	H25.10.24	開発事業	確認調査	80	H25.10.9 ~ H25.10.25	2120	H25.11.1
豊田市	高橋遺跡	高上2丁目27-8	豊田市	H25.11.1	開発事業	本発掘調査	32	H25.9.24 ~ H25.9.27	2166	H25.11.7
豊田市	高橋遺跡	高上2丁目27-12	豊田市	H25.11.1	開発事業	本発掘調査	11	H25.10.22 ~ H25.10.24	2168	H25.11.7
豊田市	高橋遺跡	上野町7丁目117番地1他	豊田市	H25.11.11	開発事業	確認調査	15	H25.6.12 ~ H25.6.12	2284	H25.11.25
豊田市	高橋遺跡	上野町7丁目118番2、117番4	豊田市	H25.11.11	開発事業	本発掘調査	91.69	H25.6.28 ~ H25.7.9	2285	H25.11.25
豊田市	高橋遺跡	上野町7丁目117番3	豊田市	H25.11.11	開発事業	本発掘調査	17.89	H25.7.22 ~ H25.7.25	2286	H25.11.25
豊田市	東広瀬経塚	東広瀬町平地45-3	豊田市	H25.11.11	学術研究	確認調査	9	H25.5.1 ~ H25.5.1	2287	H25.11.25
豊田市	寺部遺跡	上野町・寺部町地内	豊田市	H25.11.18	開発事業	本発掘調査	846.5	H25.7.22 ~ H25.9.30	2314	H25.11.25
豊田市	長田館	司町六丁目39番1、71番1	豊田市	H25.11.28	開発事業	確認調査	10	H25.11.22 ~ H25.11.22	2398	H25.12.4
豊田市	小猿投遺跡	今町1丁目6番4	豊田市	H25.11.28	開発事業	確認調査	4.5	H25.11.25 ~ H25.11.25	2399	H25.12.4
豊田市	根川1・2号墳	東保美町根川832ほか	豊田市	H25.11.28	学術研究	確認調査	127	H25.9.17 ~ H25.11.11	2421	H25.12.10
豊田市	高橋遺跡	上野町7丁目117番5	豊田市	H25.12.2	開発事業	本発掘調査	57.13	H25.11.18 ~ H25.11.26	2425	H25.12.10

市町村名	遺跡の名称	所在地	調査主体	届出日付	調査の目的	調査種別	調査面積	調査期間	県文書番号	
									25 教生	通知日付
豊田市	神谷上切遺跡	下山田代町神谷上切	埋蔵文化財センター	H25.12.16	開発事業	本発掘調査	100	H25.12.17 ~ H26.1.31	2537	H25.12.20
豊田市	梅坪遺跡	東梅坪町2丁目9番5、9番14	豊田市	H26.1.16	学術研究	確認調査	23.5	H25.12.16 ~ H25.12.17	2732	H26.1.21
豊田市	拳母城跡	小坂本町八丁目 78-1、79、82-1	豊田市	H26.1.21	開発事業	確認調査	4	H26.12.26 ~ H26.12.26	2775	H26.1.24
豊田市	豊田大塚古墳	河合町10-3	豊田市	H26.2.13	遺跡整備	確認調査	27	H25.10.30 ~ H25.12.11	2988	H26.2.25
豊田市	龍巖院	猿投町瀬戸田 10-1・11・12	豊田市	H26.2.13	学術研究	確認調査	261	H25.10.28 ~ H25.12.27	2989	H26.2.25
豊田市	御崎城跡	御崎城跡島田 91-1	豊田市	H26.2.26	開発事業	確認調査	20	H26.2.18 ~ H26.2.18	3082	H26.2.28
豊田市	北極道遺跡	森町六丁目 4 番 1 他	豊田市	H25.7.29	開発事業	確認調査	6	H25.7.19 ~ H25.7.19		H25.8.1
安城市	中狭間遺跡	桜井町中狭間 10 番 3	安城市	H25.3.26	開発事業	試掘調査	18	H25.3.19 ~ H25.3.19	123	H25.4.9
安城市	別郷窪寺跡	西別郷町本郷 3 番地	安城市	H25.3.29	開発事業	試掘調査	5.2	H25.3.27 ~ H25.3.27	125	H25.4.9
安城市	別郷窪寺跡	西別郷町本郷 3 番、6 番 2	安城市	H25.4.29	開発事業	確認調査	4.6	H25.4.25 ~ H25.4.25	419	H25.5.10
安城市	別郷下り遺跡	別郷町荒子 99 番 2	安城市	H25.4.29	開発事業	確認調査	4.2	H25.4.25 ~ H25.4.25	420	H25.5.10
安城市	別郷窪寺跡	西別郷町本郷 3 番 6	安城市	H25.4.29	開発事業	確認調査	4	H25.4.25 ~ H25.4.25	433	H25.5.10
安城市	山崎城跡	川崎町 3 番 1・3 番 3・133 番	安城市	H25.5.10	開発事業	確認調査	12	H25.5.8 ~ H25.5.8	479	H25.5.14
安城市	姫小川遺跡	東町獅子塚 79 番 2 他	安城市	H25.5.16	開発事業	試掘調査	3	H25.5.14 ~ H25.5.14	540	H25.5.20
安城市	北浦遺跡	上条町吹付 587 番地	安城市	H25.5.21	開発事業	確認調査	4	H25.5.10 ~ H25.5.10	542	H25.5.20
安城市	蓬野遺跡	福釜町蓬野 70 番	安城市	H25.5.16	開発事業	確認調査	12	H25.5.15 ~ H25.5.15	579	H25.5.23
安城市	川原石遺跡	福釜町蓬野 85-1、86-1	安城市	H25.6.5	開発事業	確認調査	5.75	H25.5.31 ~ H25.5.31	716	H25.6.7
安城市	福釜遺跡	福釜町蔵前 77 番 6 の一部	安城市	H25.6.7	開発事業	確認調査	4	H25.6.5 ~ H25.6.5	767	H25.6.12
安城市	下り坂遺跡	柿崎町東山 23-10	安城市	H25.6.13	開発事業	確認調査	4.12	H25.6.7 ~ H25.6.7	806	H25.6.14
安城市	高畑遺跡	高木町高畑 20 番の一部	安城市	H25.6.25	開発事業	本発掘調査	111.7	H25.6.4 ~ H25.6.18	947	H25.6.27
安城市	別郷窪寺跡	西別郷町本郷 3-10	安城市	H25.6.25	開発事業	本発掘調査	4	H25.6.18 ~ H25.6.18	948	H25.6.27
安城市	桜井城跡	桜井町城向 131 番 2 (ほか)	安城市	H25.6.25	自然崩壊	試掘調査	2	H25.6.21 ~ H25.6.21	960	H25.6.28
安城市	釈迦山遺跡	古井町古井堤 65	安城市	H25.7.4	開発事業	確認調査	4	H25.6.28 ~ H25.6.28	1045	H25.7.8
安城市	寺領窪寺跡	寺領町牛家 75 番	安城市	H25.7.5	開発事業	確認調査	24	H25.7.2 ~ H25.7.3	1067	H25.7.10
安城市	前畑遺跡	野寺町前畑 52 番、55 番、56 番	安城市	H25.7.10	開発事業	確認調査	30	H25.7.4 ~ H25.7.5	1125	H25.7.17
安城市	別郷窪寺跡	西別郷町本郷 3 番 4、3 番 5	安城市	H25.7.10	開発事業	試掘調査	3.8	H25.7.3 ~ H25.7.3	1126	H25.7.17
安城市	別郷窪寺跡	西別郷町本郷 3 番 2	安城市	H25.7.18	開発事業	本発掘調査	67	H25.6.11 ~ H25.7.9	1182	H25.7.23
安城市	岩根城址	小川町岩根 138 番	安城市	H25.8.2	開発事業	本発掘調査	59.63	H25.7.17 ~ H25.7.27	1349	H25.8.7
安城市	中狭間遺跡	桜井町中狭間 10-6	安城市	H25.8.2	開発事業	試掘調査	4	H25.7.30 ~ H25.7.30	1350	H25.8.7
安城市	三ツ塚遺跡	古井町宮前 19 番 21	安城市	H25.8.2	開発事業	確認調査	4	H25.7.30 ~ H25.7.30	1351	H25.8.7
安城市	安城古城址	安城町照路 6 番 1 他	安城市	H25.8.6	開発事業	本発掘調査	73.9	H25.7.5 ~ H25.7.5	1427	H25.8.21
安城市	新家古屋敷跡	安城町宮地 6 番 1 他	安城市	H25.9.28	開発事業	確認調査	7.2	H25.9.25 ~ H25.9.25	1820	H25.10.7
安城市	福釜遺跡	福釜町蔵前 21 (ほか)	安城市	H25.10.4	開発事業	確認調査	3	H25.10.2 ~ H25.10.2	1901	H25.10.18
安城市	中狭間遺跡	桜井町中狭間 10 番 12	安城市	H25.10.8	開発事業	試掘調査	2	H25.10.3 ~ H25.10.3	1940	H25.10.16
安城市	中狭間遺跡	桜井町中狭間 10 番 11	安城市	H25.10.8	開発事業	試掘調査	2	H25.10.3 ~ H25.10.3	1941	H25.10.16
安城市	羽開道地下墳	堀内町羽開道地内	安城市	H25.10.9	開発事業	試掘調査	4	H25.10.1 ~ H25.10.2	1942	H25.10.16
安城市	今村城跡	今本町 1 丁目 718 他	安城市	H25.11.1	開発事業	本発掘調査	263.5	H25.10.8 ~ H25.10.31	2167	H25.11.7
安城市	二子古墳	桜井町北阿原下 2 番 21	安城市	H25.11.8	開発事業	試掘調査	10	H25.11.6 ~ H25.11.6	2220	H25.11.15
安城市	形谷遺跡	堀内町道下 6 番	安城市	H25.11.8	開発事業	確認調査	8	H25.11.7 ~ H25.11.7	2221	H25.11.15
安城市	堀内貝塚	堀内町羽開道地内	安城市	H25.11.8	開発事業	確認調査	47.18	H25.9.25 ~ H25.10.30	2222	H25.11.15
安城市	郷裏遺跡	別郷町油石 94 番	安城市	H25.11.19	開発事業	試掘調査	24	H25.11.12 ~ H25.11.13	2318	H25.11.25
安城市	三ツ塚遺跡	古井町三ツ塚 15 番 2	安城市	H25.11.24	開発事業	確認調査	8	H25.11.21 ~ H25.11.21	2400	H25.12.4
安城市	形谷遺跡	堀内町形谷 14 番 1	安城市	H25.11.23	開発事業	確認調査	1.5	H25.11.23 ~ H25.11.23	2422	H25.12.4
安城市	三河三白山・上条白山姫神社	上条町東組 11 番 1	安城市	H25.12.5	開発事業	確認調査	2.2	H25.12.3 ~ H25.12.3	2476	H25.12.12
安城市	釈迦山遺跡	古井町釈迦山 77	安城市	H25.12.18	開発事業	確認調査	122.7	H25.12.3 ~ H25.12.8	2557	H25.12.24
安城市	姫小川城跡	東町獅子塚 77 番他	安城市	H25.12.18	開発事業	試掘調査	66	H25.12.11 ~ H25.12.14	2577	H25.12.26
安城市	郷裏遺跡	別郷町油石 94 番	安城市	H25.12.19	開発事業	確認調査	8.3	H26.12.17 ~ H26.12.17	2607	H26.1.6
安城市	寒池遺跡	桜井町中開道 14-3 他	安城市	H26.2.18	開発事業	確認調査	9.5	H26.2.13 ~ H26.2.13	3062	H26.2.27
安城市	前畑遺跡	野寺町前畑 47 番他	安城市	H26.2.25	開発事業	確認調査	24	H26.2.18 ~ H26.2.18	3064	H26.2.27
安城市	的場遺跡	小川町の場 104-1	安城市	H26.2.26	開発事業	確認調査	15	H26.2.19 ~ H26.2.19	3072	H26.2.28
安城市	本證寺境内地	野寺町野寺 184 番地	安城市	H26.2.25	学術研究	確認調査	90	H26.1.21 ~ H26.2.21	3073	H26.2.28
安城市	若宮遺跡	安城町宮前 75 番 1、75 番 2	安城市	H26.3.12	開発事業	試掘調査	8	H26.3.1 ~ H26.3.8	3242	H26.3.14
安城市	高畑遺跡	高木町高畑 15 番 1	安城市	H26.3.13	開発事業	本発掘調査	72.6	H26.2.25 ~ H26.3.11	3260	H26.3.17
安城市	三ツ塚遺跡	古井町宮前 9-1	安城市	H26.3.13	開発事業	確認調査	1月3日	H26.3.7 ~ H26.3.7	3261	H26.3.17
安城市	井ノ池遺跡	古井町宮前 9 番 2、9 番 6、9 番 7	安城市	H26.3.19	開発事業	本発掘調査	81.7	H26.2.19 ~ H26.3.15	3331	H26.3.25
西尾市	西畑遺跡	吉良町中野瀬 4-3	西尾市	H25.4.4	開発事業	確認調査	2.4	H25.4.4 ~ H25.4.4	178	H25.4.13
西尾市	野添遺跡	吉良町上横須賀 8枚 1-2	西尾市	H25.4.4	開発事業	確認調査	7	H25.4.4 ~ H25.4.4	179	H25.4.13
西尾市	熊子第 1・2 号遺跡	上矢田町熊子 16-2、16-8	西尾市	H25.7.25	開発事業	確認調査	7.5	H25.7.17 ~ H25.7.17	1347	H25.8.7
西尾市	東出遺跡	上矢田町東出 51-1	西尾市	H25.10.3	開発事業	確認調査	10.5	H25.10.2 ~ H25.10.2	1885	H25.10.11
西尾市	中田陣屋	一色町池田松原 16-4	西尾市	H25.10.3	開発事業	確認調査	9.5	H25.10.2 ~ H25.10.2	1886	H25.10.11

市町村名	遺跡の名称	所在地	調査主体	届出日付	調査の目的	調査種別	調査面積	調査期間	県文書番号	
									25 教生	通知日付
西尾市	国森遺跡	国森町不動東	西尾市	H25.10.22	開発事業	本発掘調査	45	H25.10.4 ~ H25.10.18	2076	H25.10.28
西尾市	菱池遺跡	吉良町上横須賀菱池地内	西尾市	H25.10.22	開発事業	確認調査	6	H25.10.18 ~ H25.10.18	2101	H25.10.30
西尾市	菱池遺跡	吉良町上横須賀菱池地内	西尾市	H26.12.26	開発事業	本発掘調査	162	H26.12.5 ~ H26.12.26	2643	H26.1.7
西尾市	未登録	貝吹町入地内、長圓寺境内地	西尾市	H26.1.8	学術研究	確認調査	68	H25.11.18 ~ H26.1.7	2733	H26.1.21
西尾市	志籠谷遺跡	志籠谷町乾地 66-1、68-1	西尾市	H26.1.15	開発事業	確認調査	6	H26.1.10 ~ H26.1.10	2774	H26.1.24
西尾市	東出遺跡	上矢田町東出地内	西尾市	H26.2.18	開発事業	本発掘調査	81	H26.1.16 ~ H26.2.14	3061	H26.2.27
蒲郡市	門前遺跡	清田町間堰 9 番 1 (ほか)	蒲郡市	H26.3.10	開発事業	試掘調査	4	H26.3.10 ~ H26.3.11	3274	H26.3.18
蒲郡市	門前遺跡	清田町間堰 6 番 (ほか)	蒲郡市	H26.3.10	開発事業	試掘調査	5	H26.3.10 ~ H26.3.11	3275	H26.3.18
犬山市	桑田城	城山 4-6 他	犬山市	H25.3.26	開発事業	試掘調査	20	H25.3.8 ~ H25.3.8	128	H25.4.9
犬山市	木之下城	犬山字築御町 9-3	犬山市	H26.1.28	開発事業	試掘調査	2	H26.1.21 ~ H26.1.21	2844	H26.2.5
江南市	宮山遺跡	般若町南山 65 番、66 番 3	江南市	H25.7.25	開発事業	確認調査	15	H25.7.22 ~ H25.7.22	1255	H25.7.30
江南市	宮山遺跡	般若町宮山 320 番、321 番 2	江南市	H25.8.8	開発事業	確認調査	4	H25.6.28 ~ H25.6.28	1462	H25.8.27
小牧市	竹林遺跡	東二丁目 246 番、242 番、248 番	小牧市	H25.4.23	開発事業	確認調査	653.6	H25.4.17 ~ H25.4.18	294	H25.4.25
小牧市	天王塚遺跡	文津 701、724、725、726、727	小牧市	H25.5.15	開発事業	本発掘調査	66	H25.5.15 ~ H25.6.7	559	H25.5.21
小牧市	南外山遺跡	南外山字東浦地内	小牧市	H25.6.27	開発事業	本発掘調査	900	H25.6.17 ~ H25.10.31	981	H25.7.1
小牧市	藤島町居屋敷遺跡	藤島町居屋敷 87、88、89	小牧市	H25.6.24	開発事業	本発掘調査	200	H25.6.24 ~ H25.8.30	994	H25.7.2
小牧市	市之久田養光寺前遺跡	市之久田一丁目 358 番 1	小牧市	H25.7.12	開発事業	確認調査	4	H25.5.13 ~ H25.5.14	1144	H25.7.18
小牧市	南外山遺跡	南外山 225、483-1	小牧市	H25.9.4	開発事業	確認調査	2	H25.9.4 ~ H25.9.5	1652	H25.9.17
小牧市	松山遺跡	外堀一丁目 67	小牧市	H25.9.30	開発事業	確認調査	311.5	H25.9.24 ~ H25.9.26	1837	H25.10.7
小牧市	市上遺跡	船津 510-2	小牧市	H25.10.8	開発事業	確認調査	2	H25.10.8 ~ H25.10.8	1959	H25.10.18
小牧市	小塚山遺跡	西之島 1000、1011、1012-1	小牧市	H25.10.28	開発事業	確認調査	149	H25.10.28 ~ H25.11.1	2143	H25.11.7
小牧市	市上遺跡	舟津 564-3、561-7	小牧市	H25.11.26	開発事業	試掘調査	365.9	H25.11.26 ~ H25.11.26	2402	H25.12.4
小牧市	南外山遺跡	南外山 400-1	小牧市	H25.12.2	開発事業	確認調査	8	H25.12.2 ~ H25.12.4	2431	H25.12.10
小牧市	南外山遺跡	南外山 225	小牧市	H25.12.5	開発事業	本発掘調査	60	H25.12.5 ~ H25.12.20	2503	H25.12.13
稲沢市	塩川遺跡	平和町前平 5 番他	稲沢市	H25.3.29	開発事業	確認調査	4	H25.3.22 ~ H25.3.22	127	H25.4.9
稲沢市	五丁遺跡	坂田町北畑 27-2	稲沢市	H25.4.24	開発事業	確認調査	6	H25.4.22 ~ H25.4.22	307	H25.4.25
稲沢市	一色市場遺跡	片原一色町道上 52、53	稲沢市	H25.8.27	開発事業	確認調査	2	H25.8.19 ~ H25.8.19	1527	H25.8.29
稲沢市	尾張国分寺跡	矢合町豊徳 491 他、堀之内町梅林 10-1 他	稲沢市	H25.10.23	遺跡整備	確認調査	102	H25.10.23 ~ H26.1.24	2188	H25.11.8
稲沢市	砂匠遺跡	千代五丁目 25 番 2	稲沢市	H25.11.18	開発事業	確認調査	2	H25.11.14 ~ H25.11.14	2429	H25.12.10
稲沢市	尾張国分跡	松下二丁目 7 番 6	稲沢市	H25.12.13	開発事業	確認調査	2	H25.12.11 ~ H25.12.11	2556	H25.12.24
稲沢市	醒ヶ井遺跡	稲島十二丁目 103 番 1	稲沢市	H26.1.10	開発事業	確認調査	2	H26.1.6 ~ H26.1.6	2748	H26.1.23
稲沢市	一色二反田遺跡	一色長畑町 18 番	稲沢市	H26.2.3	開発事業	確認調査	2	H26.1.30 ~ H26.1.30	2929	H26.2.19
新城市	新城城跡	字西入船 76	新城市	H25.5.16	開発事業	確認調査	16	H25.5.16 ~ H25.5.16	543	H25.5.20
新城市	大ノ木遺跡	大宮字平田地内	新城市	H26.12.20	開発事業	確認調査	4	H26.12.20 ~ H26.12.20	2645	H26.1.8
東海市	畑間遺跡、郷中遺跡	大田町畑間、前田、郷中地内	東海市	H25.9.13	開発事業	本発掘調査	940	H25.8.26 ~ H26.3.14	1707	H25.9.20
大府市	—	横根町狐山 137-1 始め 11 筆	大府市	H25.2.26	開発事業	試掘調査	1501	H25.2.26 ~ H25.2.26	238	H25.4.18
大府市	ハンヤ古窯	吉田町 4 丁目 297 番地、299 番地	大府市	H25.3.21	開発事業	確認調査	2148	H25.3.21 ~ H25.3.22	498	H25.5.15
大府市	鴻池北古窯	長根町三丁目 220 他	大府市	H25.7.5	開発事業	確認調査	3	H25.7.5 ~ H25.7.5	1635	H25.9.13
知多市	巽が丘C古窯	巽が丘 1 丁目 128 番他	知多市	H25.5.14	開発事業	試掘調査	12	H25.4.17 ~ H25.4.17	584	H25.5.23
知多市	荒井遺跡	八幡字荒井 78-1、78-5、79-5	知多市	H25.5.14	開発事業	確認調査	6	H25.4.17 ~ H25.4.17	585	H25.5.23
知多市	堀切遺跡	八幡字堀切 36、37-1、40	知多市	H25.7.12	開発事業	確認調査	22.5	H25.6.5 ~ H25.6.5	1197	H25.7.24
知多市	森西貝塚	南粕谷本町 1 丁目 129-1	知多市	H25.8.1	開発事業	確認調査	2	H25.7.30 ~ H25.7.30	1403	H25.8.15
知多市	八幡森遺跡	八幡字荒古後 84 番 4、5	知多市	H25.8.1	開発事業	確認調査	12	H25.6.5 ~ H25.6.5	1404	H25.8.15
知多市	荒井遺跡	八幡字荒古後 37-1	知多市	H25.11.13	開発事業	確認調査	1	H25.10.19 ~ H25.10.19	2315	H25.11.25
知多市	下内橋遺跡	寺本新町 2 丁目 204 番地	知多市	H26.2.12	開発事業	確認調査	12	H25.11.3 ~ H25.11.3	2990	H26.2.25
知多市	法海寺遺跡	八幡字平井 20 番地	知多市	H26.2.12	開発事業	確認調査	1	H25.12.19 ~ H25.12.19	2991	H26.2.25
知多市	荒井遺跡	八幡字荒井 136 番の一部、137 番、138 番	知多市	H26.2.12	開発事業	確認調査	3	H25.12.4 ~ H25.12.4	2992	H26.2.25
岩倉市	古市場遺跡	中本町古市場 17 番地 8	岩倉市	H25.9.13	開発事業	確認調査	4	H25.9.20 ~ H25.9.20	1915	H25.10.18
日進市	O-51 号窯	米野木町南山 711-1 他	日進市	H26.1.27	開発事業	確認調査、試掘調査	9995	H26.2 月上旬 ~ H26.3 月上旬	2825	H26.2.3
田原市	保美貝塚	保美町平城	田原市	H26.3.11	遺跡整備	確認調査	50	H25.6.17 ~ H26.3.6	3240	H26.3.14
清須市	清洲城下町遺跡	清洲城下町地内	清須市	H25.6.18	開発事業	確認調査	10	H25.6.12 ~ H25.6.12	866	H25.6.19
北名古屋	熊田旭古墳	熊田旭 4 番	北名古屋	H25.5.21	開発事業	試掘調査	513	H25.5.14 ~ H25.5.15	580	H25.5.23
北名古屋	—	北野小柳地内	北名古屋	H25.5.30	開発事業	試掘調査	10995	H25.5.15 ~ H25.5.16	678	H25.5.30
大口町	清水遺跡	余野六丁目 86 番	大口町	H25.7.31	開発事業	試掘調査	6	H25.7.31 ~ H25.7.31	1405	H25.8.15
大口町	日高南遺跡	余野六丁目 240 番、241 番	大口町	H26.1.26	開発事業	試掘調査	6	H26.1.26 ~ H26.1.26	2873	H26.2.5
武豊町	カル田H古窯、カル田K古窯	富貴字カル田地内	武豊町	H25.11.5	開発事業	試掘調査	1400	H25.11.5 ~ H25.11.6	2234	H25.11.19

(4) 土木工事等の届出・通知

①93条による届出

市町村名	遺跡の名称	所在地	届出者	届出日付	工事の目的	県文書番号		指示事項
						25教生	通知日付	
豊橋市	北川原遺跡	大村町字為河原郷 104 番他	個人	H25.3.28	個人住宅	199	H25.4.17	工事立会
豊橋市	本郷遺跡	大岩町字本郷 5 番 1, 6 番 1	個人	H25.4.19	個人住宅	330	H25.4.30	工事立会
豊橋市	枇杷遺跡	石巻本町字折目 61 番 6	個人	H25.5.23	個人住宅	853	H25.6.20	工事立会
豊橋市	曲松遺跡	大岩町字沢渡 84 番 8	個人	H25.6.3	個人住宅	854	H25.6.20	工事立会
豊橋市	中瀬古館址	野依町字郷道 25 番の一部	個人	H25.6.28	個人住宅	1055	H25.7.11	工事立会
豊橋市	中瀬古館址	野依町字郷道 25 番 5	個人	H25.7.10	個人住宅	1225	H25.7.30	工事立会
豊橋市	中瀬古館址	野依町字郷道 25 番 10	個人	H25.7.10	個人住宅	1226	H25.7.30	工事立会
豊橋市	坪尻遺跡	多米西町 2 丁目 24-6 他	個人	H25.7.13	集合住宅	1227	H25.7.30	工事立会
豊橋市	西砂原遺跡	石巻町字大清水 6 番 1 他	社会福祉法人一誠福祉会	H25.6.25	その他建物	1260	H25.8.1	発掘調査
豊橋市	王ヶ崎遺跡、王ヶ崎貝塚	王ヶ崎町字王郷 15 番	積和不動産中部(株)	H25.8.5	宅地造成	1479	H25.8.22	工事立会
豊橋市	二連木城	仁連木町 128	個人	H25.5.20	集合住宅	1588	H25.9.3	発掘調査
豊橋市	大蚊里貝塚	大村町字高之城 70	個人	H25.8.16	個人住宅	1590	H25.9.3	工事立会
豊橋市	吉田城址	八町通 3 丁目 124, 125	個人	H25.5.20	個人住宅	1682	H25.9.17	発掘調査
豊橋市	二連木城	仁連木町 210 番 2	個人	H25.9.3	個人住宅	1683	H25.9.17	発掘調査
豊橋市	吉田城址	関屋町 1-5, 9-1, 9-8	個人	H25.6.18	個人住宅	1778	H25.9.30	工事立会
豊橋市	池尻遺跡	下条東町字広間 56-6	個人	H25.9.6	個人住宅	1779	H25.9.30	工事立会
豊橋市	居村遺跡	北岩田一丁目 8-28	(株)玉善	H25.8.16	宅地造成	1789	H25.10.1	発掘調査
豊橋市	仁連木城址	仁連木町 210 番の 1	個人	H25.9.17	個人住宅	1879	H25.10.9	慎重工事
豊橋市	狭間(森岡)遺跡	石巻本町字狭間 10-8 他	医療法人常念会理事長	H25.10.4	その他建物	1948	H25.10.17	工事立会
豊橋市	袋小路遺跡	大村町字袋小路 62 番の一部	個人	H25.10.16	個人住宅	2021	H25.10.24	工事立会
豊橋市	居村遺跡	北岩田一丁目 8-28	個人	H25.10.15	宅地造成	2057	H25.10.28	発掘調査
豊橋市	田ノ上遺跡	牛川町田ノ上 8 番 28	KDDI(株) 名古屋エンジニアリングセンター長	H25.10.16	電信電話	2108	H25.11.1	工事立会
豊橋市	郷西遺跡	草間町字郷裏 4	個人	H25.9.26	集合住宅	2109	H25.11.1	工事立会
豊橋市	公文遺跡	牟呂公文町 12-1 他	豊橋農業協同組合	H25.10.28	その他建物	2203	H25.11.12	工事立会
豊橋市	浪ノ上遺跡	浪ノ上町 17-14	個人	H25.11.5	個人住宅	2310	H25.11.25	工事立会
豊橋市	玉川東遺跡	石巻本町字市場 32 番 1・29 番 2	個人	H25.11.20	個人住宅	2378	H25.12.3	工事立会
豊橋市	多米町東遺跡	多米東町三丁目 29 番 3	個人	H25.11.18	宅地造成	2379	H25.12.3	慎重工事
豊橋市	吉田城址、飽毎遺跡	八町通 4 丁目 2-5	個人	H25.11.26	個人住宅	2437	H25.12.10	工事立会
豊橋市	多米町東遺跡	多米東町 1 丁目 17-17	個人	H25.11.26	個人住宅	2497	H25.12.13	工事立会
豊橋市	橋良遺跡	柱三番町 89 番	個人	H25.11.18	個人住宅	2570	H25.12.26	工事立会
豊橋市	高井城址	石巻本町字若宮 135 番 1	大和ハウス工業(株)	H25.12.2	個人住宅	2573	H25.12.27	工事立会
豊橋市	向西遺跡	向草間町字日雇取 15 の一部 他	個人	H25.12.16	個人住宅	2687	H26.1.16	工事立会
豊橋市	吉田城址・飽毎遺跡	今橋町 3 番地の 1	豊橋市長	H26.1.9	その他開発	2789	H26.1.30	工事立会
豊橋市	橋良遺跡	柱四番町 66 番 1, 66 番 2, 66 番 3	個人	H26.1.31	個人住宅	2958	H26.2.24	工事立会
豊橋市	瓜郷遺跡	横須賀町野田 24 番 1 他	(株)セブシーレブス・ジャパン	H26.2.3	その他建物	2959	H26.2.24	工事立会
豊橋市	吉田城址	関屋町 195	個人	H26.2.10	個人住宅	3194	H26.3.12	工事立会
豊橋市	梶塚遺跡	東脇 1 丁目 13-7	個人	H26.2.26	集合住宅	3195	H26.3.12	発掘調査
岡崎市	宮地屋敷跡	宮地町字郷東 8 番 3	(株)イトコー	H25.3.21	個人住宅	32	H25.4.3	工事立会
岡崎市	大門遺跡	大門三丁目 28 番 9	個人	H25.2.27	個人住宅	35	H25.4.3	工事立会
岡崎市	土井下屋敷跡	土井町南赤部内 15-7	個人	H25.3.18	個人住宅	36	H25.4.3	工事立会
岡崎市	八反田遺跡	仁木町字年重 44-1・44-2	個人	H25.3.26	個人住宅	45	H25.4.3	工事立会
岡崎市	土井城址(土井城A)	土井町字池田甲 7-7 番地先	個人	H25.3.28	ガス	46	H25.4.3	慎重工事
岡崎市	稲前西遺跡	上青野町字中屋敷 137 番 3	個人	H25.4.8	個人住宅	214	H25.4.17	工事立会
岡崎市	満場第 2 号墳	真伝町字満場 42 番 5	(株)平岩技建	H25.4.9	宅地造成	215	H25.4.17	慎重工事
岡崎市	向イ遺跡	在家長字下五反田 32 番 9	個人	H25.4.18	個人住宅	289	H25.4.25	工事立会
岡崎市	向イ遺跡	在家町字五反田 32 番 2	個人	H25.4.19	個人住宅	290	H25.4.25	工事立会
岡崎市	真宮遺跡	六名 1 丁目 11 番 16	個人	H25.5.13	個人住宅	534	H25.5.20	工事立会
岡崎市	安藤屋敷跡	大和町字桑子 63 番 1	(株)サンヨーハウジング	H25.4.25	個人住宅	535	H25.5.20	工事立会
岡崎市	山伏遺跡	森越町字森下 8 番 4, 8 番 6	個人	H25.4.30	個人住宅	536	H25.5.20	慎重工事
岡崎市	山伏遺跡	森越町字森下 8 番 7, 8 番 5	(株)ベストハウジング	H25.5.13	個人住宅	537	H25.5.20	慎重工事
岡崎市	真宮遺跡	六名一丁目 6-10	個人	H25.5.1	個人住宅	538	H25.5.20	工事立会
岡崎市	高木遺跡	柱五丁目 2 番 11	個人	H25.5.16	個人住宅	734	H25.6.10	工事立会
岡崎市	小豆坂第 3 号墳	羽根町字小豆坂 35 番 20	個人	H25.5.24	個人住宅	736	H25.6.10	慎重工事
岡崎市	向イ遺跡	在家町字下五反田 32 番地 3	個人	H25.5.29	個人住宅	737	H25.6.10	工事立会
岡崎市	土井城跡(土井城A)	土井町字蔵屋敷 5-1 番地先 ～字城屋敷 10 番地先	東邦瓦斯(株) 導管部長	H25.5.29	ガス	738	H25.6.10	慎重工事

市町村名	遺跡の名称	所在地	届出者	届出日付	工事の目的	県文書番号		指示事項
						25教生	通知日付	
岡崎市	向イ遺跡	在家町字下五反田 32-5	個人	H25.6.5	個人住宅	828	H25.6.17	工事立会
岡崎市	安藤屋敷跡	大和町字桑子 63 番-3	(株)サンヨーハウジング	H25.6.14	個人住宅	852	H25.6.20	工事立会
岡崎市	東長峰第1号墳	竜美北一丁目7番3	(株)RCハウジング	H25.6.21	個人住宅	917	H25.6.27	工事立会
岡崎市	東長峰第1号墳	竜美北一丁目7番33	(株)RCハウジング	H25.6.21	個人住宅	918	H25.6.27	工事立会
岡崎市	岩津大膳城跡	岩津町字壇ノ上 167 番の一部	個人	H25.6.21	個人住宅	1106	H25.7.18	工事立会
岡崎市	真宮遺跡	真宮町9-9 番地先～9-10 番地先	東邦瓦斯(株) 導管部長	H25.7.5	ガス	1302	H25.8.6	工事立会
岡崎市	影山城	上六名町一丁目9-1 番地先	東邦瓦斯(株) 導管部長	H25.7.22	ガス	1303	H25.8.6	工事立会
岡崎市	牧平遺跡	牧平町字社口 48 番 5、48 番 7、48 番 8	個人	H25.8.6	個人住宅	1393	H25.8.15	工事立会
岡崎市	御堂山遺跡	福岡町字御堂山 12-1、13-3、16-2	個人	H25.8.12	個人住宅	1437	H25.8.19	工事立会
岡崎市	土井城跡	土井町字池田甲 35 番、36 番、37 番	(有)アルファ	H25.8.12	集合住宅	1438	H25.8.19	工事立会
岡崎市	向イ遺跡	在家町字下五反田 32 番 7	個人	H25.8.9	個人住宅	1439	H25.8.19	工事立会
岡崎市	向イ遺跡	在家町字下五反田 32 番 8	個人	H25.8.12	個人住宅	1440	H25.8.19	慎重工事
岡崎市	中金城跡	中金町字森東下 12-3	個人	H25.8.5	その他開発	1516	H25.8.27	慎重工事
岡崎市	向イ遺跡	在家町字下五反田 32-4	ウェールホーム(株)	H25.7.31	個人住宅	1663	H25.9.13	工事立会
岡崎市	岡崎城跡	康生町 561 他	龍城神社代表役員	H25.7.23	その他建物	1671	H25.9.13	発掘調査
岡崎市	安藤屋敷跡	大和町字沓市場 74-4、76-4	個人	H25.9.2	個人住宅	1681	H25.9.17	工事立会
岡崎市	中金城跡	中金町字森東下 12-1	個人	H25.8.5	個人住宅	1701	H25.9.18	工事立会
岡崎市	向イ遺跡	在家町字下五反田 32 番 6	個人	H25.9.2	個人住宅	1749	H25.9.24	慎重工事
岡崎市	御堂山遺跡	福岡町浅瀬岩ヶ崎 21-15、宇山下 25-1	個人	H25.10.1	個人住宅	1883	H25.10.9	工事立会
岡崎市	土井城跡	土井町字池田甲 7-14	個人	H25.9.30	個人住宅	1954	H25.10.17	慎重工事
岡崎市	土井城跡	土井町字池田甲 7-20	個人	H25.9.30	個人住宅	1955	H25.10.17	慎重工事
岡崎市	土井城跡	土井町字池田甲 7-13	個人	H25.10.4	個人住宅	1956	H25.10.17	慎重工事
岡崎市	岩津大膳城跡	岩津町字壇ノ上 70 番 8	個人	H25.10.11	個人住宅	1965	H25.10.17	工事立会
岡崎市	土井城跡	土井町字池田甲 7-18	個人	H25.10.11	個人住宅	2008	H25.10.23	慎重工事
岡崎市	土井城跡	土井町字池田甲 7-15	個人	H25.10.11	個人住宅	2009	H25.10.23	慎重工事
岡崎市	土井城跡	土井町字池田甲 7-23	個人	H25.10.11	個人住宅	2010	H25.10.23	慎重工事
岡崎市	土井城跡	土井町字池田甲 7-22	個人	H25.10.10	個人住宅	2011	H25.10.23	慎重工事
岡崎市	土井城跡	土井町字池田甲 7-16	個人	H25.10.11	個人住宅	2012	H25.10.23	慎重工事
岡崎市	土井城跡	土井町字池田甲 7-21	個人	H25.10.11	個人住宅	2023	H25.10.24	慎重工事
岡崎市	土井城跡	土居町字池田甲 7-1	個人	H25.10.18	個人住宅	2035	H25.10.24	慎重工事
岡崎市	安藤屋敷跡(桑子城)	大和町字沓市場 66 番 2	個人	H25.9.18	個人住宅	2110	H25.11.1	工事立会
岡崎市	牧平遺跡	牧平町字社口 34-6、34-7	個人	H25.9.24	個人住宅	2111	H25.11.1	工事立会
岡崎市	高木遺跡	柱四丁目 3-6	個人	H25.8.1	個人住宅	2179	H25.11.8	工事立会
岡崎市	猿投塚古墳	小針町字一シキ 34 番の一部他	個人	H25.10.25	個人住宅	2211	H25.11.15	工事立会
岡崎市	安藤屋敷跡(桑子城)	大和町字沓市場 76-6 番地先	東邦瓦斯(株) 導管部長	H25.10.30	ガス	2212	H25.11.15	工事立会
岡崎市	上宮寺境内地跡	上佐々木町字梅ノ木 6 番 1 の一部、18 番 9 の一部	住友不動産(株)	H25.11.11	個人住宅	2311	H25.11.25	工事立会
岡崎市	北野寮寺跡	北野町字東山 145 番地	個人	H25.12.2	個人住宅	2451	H25.12.10	工事立会
岡崎市	一ノ坪遺跡	大和町牧内 756 番の一部	(株)サンヨーハウジング	H25.12.2	宅地造成	2452	H25.12.10	工事立会
岡崎市	正万遺跡	宇理町字正万 8-1 の一部	個人	H25.10.28	個人住宅	2512	H25.12.18	慎重工事
岡崎市	上宮寺境内地跡	上佐々木町字鹿乗 8 番 6 他	個人	H25.12.5	個人住宅	2513	H25.12.18	工事立会
岡崎市	小針遺跡	小針町 1 丁目 7-3 番地先	東邦瓦斯(株) 導管部長	H25.12.9	ガス	2514	H25.12.18	工事立会
岡崎市	牧平遺跡	牧平町字大野屋敷 40 番 16	個人	H25.12.11	個人住宅	2592	H26.1.6	工事立会
岡崎市	牧平遺跡	牧平町字薬師 104 番 2	個人	H25.12.12	個人住宅	2593	H26.1.6	工事立会
岡崎市	牧平遺跡	牧平町字大野屋敷 39 番 3	個人	H25.12.17	個人住宅	2615	H26.1.7	工事立会
岡崎市	上宮寺境内地跡	上佐々木町字鹿乗 28 番 11	個人	H25.12.19	個人住宅	2616	H26.1.7	慎重工事
岡崎市	上宮寺境内地跡	上佐々木町字鹿乗 28-1 番地先～28-11 番地	東邦瓦斯(株) 導管部長	H25.12.25	ガス	2667	H26.1.16	工事立会
岡崎市	土井下屋敷跡	土井町字南赤部内 15 番 1	個人	H26.1.8	個人住宅	2721	H26.1.22	工事立会
岡崎市	安藤屋敷跡	大和町字沓市場 66-2 番地先～121-5 番地先	東邦瓦斯(株) 導管部長	H26.1.15	ガス	2764	H26.1.29	工事立会
岡崎市	小針遺跡	小針町字油ヅン 44 番 1	個人	H26.1.30	個人住宅	2870	H26.2.5	工事立会
岡崎市	上青野遺跡	上青野町字馬場 151-1 他	ムソミ産業(株)	H26.1.28	工場	2871	H26.2.5	慎重工事
岡崎市	若一王子神社遺跡、岩津大膳城跡	岩津町字壇ノ上 70-7	個人	H26.1.31	個人住宅	3000	H26.2.25	工事立会
岡崎市	上宮寺境内地跡	上佐々木町梅ノ木 18 番 18	個人	H26.1.14	個人住宅	3001	H26.2.25	工事立会
岡崎市	土井城跡	土井町字池田甲 31 番 2、32 番 2	個人	H26.1.31	集合住宅	3002	H26.2.25	工事立会

市町村名	遺跡の名称	所在地	届出者	届出日付	工事の目的	県文書番号		指示事項
						25教生	通知日付	
岡崎市	小針遺跡	小針町字油デ 33 番 1、33 番 2 の一部	個人	H26.1.31	個人住宅	3136	H26.3.7	工事立会
岡崎市	丸山庵寺	丸山町字ハサマ 68 番 2、69 番 1、69 番 5	個人	H26.2.13	個人住宅	3137	H26.3.7	工事立会
岡崎市	ハッ田遺跡	樫山町字河瀬 66-1 他	あいち三河農業協同組合 代表理事組合長	H26.2.21	その他建物	3138	H26.3.7	工事立会
岡崎市	丸山庵寺跡	丸山町字上地畑 49 番 2	個人	H26.3.6	個人住宅	3269	H26.3.18	工事立会
岡崎市	御堂山遺跡	字岩ヶ崎 8 番 1、 同字御堂山 21 番他	合資会社近藤商店	H26.3.11	集合住宅	3270	H26.3.18	工事立会
一宮市	高木遺跡	萩原町高木字東浦 188 番 1	個人	H25.3.19	個人住宅	47	H25.4.3	工事立会
一宮市	愛宕塚古墳遺跡	浅井町尾関字同者 132 番	宗教法人壽福寺	H25.4.5	個人住宅	180	H25.4.15	工事立会
一宮市	池乃上遺跡	三ツ井六丁目地内	東邦瓦斯(株) 導管部長	H25.4.10	ガス	239	H25.4.19	工事立会
一宮市	馬見塚遺跡	馬見塚字郷前 58 番の一部、 59 番の一部	個人	H25.4.13	個人住宅	264	H25.4.23	工事立会
一宮市	三ツ井城之越遺跡	三ツ井六丁目～三ツ井七丁目/地内	東邦瓦斯(株) 導管部長	H25.4.16	ガス	337	H25.4.30	工事立会
一宮市	毛受遺跡	大和町毛受城之腰 74 番 2	アイディホーム(株)	H25.5.24	個人住宅	677	H25.6.4	工事立会
一宮市	妙興寺境内地遺跡	大和町妙興寺字妙興寺境内 2438	宗教法人妙興寺	H25.4.29	その他建物	726	H25.6.10	工事立会
一宮市	加納馬場集落東遺跡	千秋町加納馬場字城際 3 番 2	積水ハウス(株)	H25.6.7	個人住宅	779	H25.6.13	工事立会
一宮市	加納馬場集落東遺跡	千秋町加納馬場字城際 3 番 1	個人	H25.6.7	個人住宅	780	H25.6.13	工事立会
一宮市	田所遺跡	光明寺字南道手 189 番 1	個人	H25.6.8	個人住宅	781	H25.6.13	工事立会
一宮市	戸塚集落東遺跡	大和町妙興寺字階子田 86 番 3	個人	H25.6.13	個人住宅	860	H25.6.20	工事立会
一宮市	馬寄集落南	今伊勢町馬寄字下河原 19 番 1	(株)エサキホーム	H25.6.14	宅地造成	861	H25.6.20	工事立会
一宮市	高木遺跡	萩原町高木字東浦 178 番 3	個人	H25.6.14	個人住宅	862	H25.6.20	工事立会
一宮市	妙興寺集落東遺跡	大和町妙興寺字山王浦 84	(有)ラムダ	H25.6.19	宅地造成	919	H25.6.27	工事立会
一宮市	妙興寺集落東遺跡	大和町妙興寺字山王浦 84-2	個人	H25.8.13	個人住宅	1156	H25.8.21	工事立会
一宮市	高木遺跡	萩原町高木字乾～字東浦地 内	東邦瓦斯(株) 導管部長	H25.7.25	ガス	1264	H25.8.4	工事立会
一宮市	瀬部上之郷集落南遺跡	瀬部字大馬場 83 番	個人	H25.7.20	個人住宅	1307	H25.8.6	工事立会
一宮市	森本薬師	森本 5 丁目 13 番 12	個人	H25.7.26	集合住宅	1308	H25.8.6	工事立会
一宮市	門間遺跡	木曾川町門間字北出地内	東邦瓦斯(株) 導管部長	H25.7.31	ガス	1309	H25.8.6	工事立会
一宮市	妙興寺集落東遺跡	大和町妙興寺字山王浦 84-1	個人	H25.8.14	個人住宅	1465	H25.8.21	工事立会
一宮市	田所遺跡	光明寺字南道手 189 番-1 地 先	中部電力(株) 一宮営業所長	H25.8.12	その他開発	1512	H25.8.26	工事立会
一宮市	森本集落東遺跡	森本二丁目 23 番 5	個人	H25.8.22	個人住宅	1551	H25.9.2	工事立会
一宮市	門間遺跡	木曾川町門間字金屎地内	東邦瓦斯(株) 導管部長	H25.8.30	ガス	1627	H25.9.6	工事立会
一宮市	伝法寺本郷遺跡	伝法寺土地区画整理事業 121 街区 1 画地、2 画地	(株)ぼりぼりカンパニー	H25.9.6	その他建物	1668	H25.9.13	工事立会
一宮市	大毛池田遺跡	大字大毛字白山東地内	東邦瓦斯(株) 導管部長	H25.9.5	ガス	1674	H25.9.13	発掘調査
一宮市	馬見塚遺跡	馬見塚字郷前 36 番 1	個人	H25.9.25	個人住宅	1851	H25.10.7	工事立会
一宮市	福塚前遺跡	今伊勢町馬寄字福塚前 30-1	個人	H25.10.2	集合住宅	1897	H25.10.16	工事立会
一宮市	仏供田遺跡	大和町妙興寺三十八社地内	東邦瓦斯(株) 導管部長	H25.10.11	ガス	2053	H25.10.28	工事立会
一宮市	仏供田遺跡	大和町妙興寺三十八社～字 三十八社前地内	東邦瓦斯(株) 導管部長	H25.10.11	ガス	2054	H25.10.28	工事立会
一宮市	妙興寺集落東遺跡	大和町妙興寺字山王浦 54 番 5	個人	H25.10.18	個人住宅	2055	H25.10.28	工事立会
一宮市	仏供田遺跡	大和町妙興寺字三十八社前 2 番	一建設株式会社	H25.10.23	その他建物	2088	H25.10.29	工事立会
一宮市	南小刈集落東遺跡	南小刈字吹揚 86	KDDI(株) 名古屋エンジニアリングセンター長	H25.10.20	電信電話	2089	H25.10.29	工事立会
一宮市	佐千原集落東史跡	佐千原字川出地内	一宮市水道事業等管理者	H25.10.22	水道	2090	H25.10.29	工事立会
一宮市	馬寄集落北遺跡	今伊勢町馬寄字八丁堀 55 番 5	(株)アーネストワン	H25.10.29	個人住宅	2157	H25.11.7	工事立会
一宮市	小山集落西遺跡	千秋町小山字高砂 9 番 1	個人	H25.10.29	個人住宅	2158	H25.11.7	工事立会
一宮市	馬寄集落南遺跡	伊勢町馬寄字下河原 19-1	中部電力(株) 一宮営業所長	H25.11.8	その他開発	2272	H25.11.22	工事立会
一宮市	佐野集落西遺跡	千秋町佐野字郷西 48 番地先	東邦瓦斯(株) 導管部長	H25.11.12	ガス	2273	H25.11.22	工事立会
一宮市	西浅井集落北遺跡	浅井町西浅井字北堀地内	中部電力(株) 一宮営業所長	H25.11.13	その他開発	2274	H25.11.22	工事立会
一宮市	妙興寺集落東遺跡	大和町妙興寺字山王浦 84 番 3	個人	H25.11.14	個人住宅	2275	H25.11.22	工事立会
一宮市	馬寄集落東遺跡	今伊勢町馬寄字工川 11	中部電力(株) 一宮営業所長	H25.11.8	その他開発	2280	H25.11.22	工事立会
一宮市	佐千原集落遺跡	知原字東出 82 番、83 番 1 の 一部	個人	H25.11.29	個人住宅	2415	H25.12.9	工事立会
一宮市	小山集落西遺跡	千秋町小山字高砂地内	東邦瓦斯(株) 導管部長	H25.12.3	ガス	2489	H25.12.13	工事立会

市町村名	遺跡の名称	所在地	届出者	届出日付	工事の目的	県文書番号		指示事項
						25教生	通知日付	
一宮市	馬見塚遺跡	馬見塚字郷前地内	中部電力(株)一宮営業所長	H25.11.29	その他開発	2490	H25.12.13	工事立会
一宮市	小赤見集落南遺跡	小赤見字明良 26 番 1	個人	H25.12.19	個人住宅	2594	H26.1.6	工事立会
一宮市	森本薬師	森本 5 丁目 5 番 2	個人	H25.12.20	集合住宅	2595	H26.1.6	工事立会
一宮市	馬見塚遺跡	馬見塚字又木 46 番 1、47 番	個人	H25.12.25	個人住宅	2631	H26.1.9	工事立会
一宮市	伝法寺野田遺跡	丹陽町伝法寺地内	中部電力(株)一宮営業所長	H25.12.24	その他開発	2632	H26.1.9	工事立会
一宮市	光明寺神宮遺跡	光明寺字本墮落 70 番	個人	H26.1.7	個人住宅	2691	H26.1.16	工事立会
一宮市	小山集落西遺跡	千秋町小山字高砂 9-2 地内	中部電力(株)一宮営業所長	H26.1.10	その他開発	2767	H26.1.29	工事立会
一宮市	西大海道集落北遺跡	西大海道字柏木 34-2 番地先	東邦瓦斯(株) 導管部長	H26.1.23	ガス	2838	H26.2.3	工事立会
一宮市	福塚前遺跡	今伊勢町馬寄字福塚前 30-1 番地先	東邦瓦斯(株) 導管部長	H26.1.24	ガス	2839	H26.2.3	工事立会
一宮市	森本集落東遺跡	森本一丁目 24 番 1	個人	H26.2.25	宅地造成	3036	H26.2.25	慎重工事
一宮市	妙興寺集落東遺跡	大和町妙興寺字山王浦 44-1 番地先	東邦瓦斯(株) 導管部長	H26.2.19	ガス	3055	H26.2.27	工事立会
一宮市	河端集落南遺跡	浅井町河端字広畑 67 番 3	個人	H26.2.19	個人住宅	3056	H26.2.27	工事立会
一宮市	森本集落東遺跡	森本二丁目 24 番 1	(株) 飯田残業	H26.2.18	個人住宅	3057	H26.2.27	工事立会
一宮市	妙興寺集落東遺跡	大和町妙興寺字千間堂 43 番の一部	一建設株式会社	H26.2.26	個人住宅	3108	H26.3.7	工事立会
瀬戸市	赤津C窯跡	赤津町 134 番 1	個人	H25.3.25	個人住宅	39	H25.4.3	工事立会
瀬戸市	幡山遺跡	幡山町 24 番、26 番	岡田建設株式会社	H25.4.8	宅地造成	142	H25.4.11	慎重工事
瀬戸市	美濃池町遺跡	高根町一丁目 185 番地	イナガキ不動産(有)	H25.4.14	宅地造成	201	H25.4.17	工事立会
瀬戸市	石田遺跡	池田町 169 番 1 の一部、169 番 2 の一部	(株) ナンパホーム	H25.4.25	個人住宅	376	H25.5.7	工事立会
瀬戸市	品野西遺跡	品野町 6 丁目 1178 番 1	個人	H25.4.26	個人住宅	377	H25.5.7	工事立会
瀬戸市	八王子遺跡	八王子町 30	(株) 第三商事	H25.3.12	宅地造成	395	H25.5.8	工事立会
瀬戸市	大津城跡	今林町 371-4 番地先	東邦瓦斯(株) 導管部長	H25.5.15	ガス	530	H25.5.20	工事立会
瀬戸市	若宮遺跡	若宮町 3 丁目 117 番 1	個人	H25.5.17	個人住宅	556	H25.5.21	慎重工事
瀬戸市	石田遺跡	池田町 2	中部電力(株) 旭名東営業所長	H25.5.20	その他開発	575	H25.5.23	慎重工事
瀬戸市	品野中部遺跡	品野町 7 丁目 240 番、242 番 1	個人	H25.5.21	個人住宅	581	H25.5.23	工事立会
瀬戸市	若宮遺跡	若宮町 3 丁目 117-7	個人	H25.5.27	個人住宅	620	H25.5.28	慎重工事
瀬戸市	美濃池町遺跡	高根町 1 丁目 197 番地先～美濃池町 38-3 番地先	東邦瓦斯(株) 導管部長	H25.5.29	ガス	640	H25.5.30	工事立会
瀬戸市	赤津 C 窯後	赤津町 134 番地内	中部電力(株) 旭名東営業所長	H25.7.16	電気	1150	H25.7.22	慎重工事
瀬戸市	落合橋南遺跡	品野町 6 丁目 281 番	個人	H25.7.4	個人住宅	1151	H25.7.22	工事立会
瀬戸市	太子縄文遺跡、惣作・鐘場遺跡	新明町 31 番地先～17-6 番地先	東邦瓦斯(株) 導管部長	H25.7.16	ガス	1152	H25.7.19	慎重工事
瀬戸市	今村城跡	共栄通六丁目 33 番 2 の一部	個人	H25.7.3	個人住宅	1189	H25.7.24	発掘調査
瀬戸市	内田町遺跡	内田町 2 丁目 107 番	個人	H25.8.5	その他建物	1431	H25.8.19	工事立会
瀬戸市	西米泉遺跡、幡山遺跡	幡山町 23-3 番地先～27 番地先	東邦瓦斯(株) 導管部長	H25.8.6	ガス	1432	H25.8.19	工事立会
瀬戸市	掛下遺跡	掛下町 2 丁目 61 番地	中部電力(株) 旭名東営業所長	H25.8.29	電気	1552	H25.9.2	工事立会
瀬戸市	幡山遺跡	福元町 122 番-2	個人	H25.8.15	集合住宅	1553	H25.9.2	工事立会
瀬戸市	品野西遺跡	品野町四丁目 1228 番、1229 番	個人	H25.8.30	個人住宅	1587	H25.9.3	工事立会
瀬戸市	美濃池町遺跡	美濃池町 85-1 番地先～55 番地先	東邦瓦斯(株) 導管部長	H25.9.11	ガス	1666	H25.9.13	工事立会
瀬戸市	石田遺跡	池田町 206 番	(株) エサキホーム	H25.9.11	宅地造成	1667	H25.9.13	工事立会
瀬戸市	若宮遺跡	若宮町三丁目 110 番 1 の一部	個人	H25.9.4	個人住宅	1672	H25.9.13	慎重工事
瀬戸市	石田遺跡	東米良町 73 番 1	個人	H25.9.9	個人住宅	1673	H25.9.13	工事立会
瀬戸市	桑下城跡	上品野町 1357-1	個人	H25.9.11	個人住宅	1720	H25.9.19	工事立会
瀬戸市	幡西町遺跡	幡西町 89 番	KDDI(株) 名古屋エンジニアリングセンター長	H25.9.19	電信電話	1807	H25.10.3	工事立会
瀬戸市	惣作・鐘場遺跡	惣作町 155 番地	中部電力(株) 旭名東営業所長	H25.10.1	電気	1881	H25.10.9	工事立会
瀬戸市	品野中部遺跡	品野町 7 丁目 131 番 6	個人	H25.10.2	個人住宅	1882	H25.10.9	工事立会
瀬戸市	幡山遺跡	東菱野町 111 番 1	個人	H25.10.11	個人住宅	2007	H25.10.23	工事立会
瀬戸市	若宮遺跡	田中町 228 番	個人	H25.10.21	集合住宅	2056	H25.10.28	工事立会
瀬戸市	品野中部遺跡	品野町 7 丁目 128 番地先～157-1 番地先	東邦瓦斯(株) 導管部長	H25.10.24	ガス	2139	H25.11.7	工事立会
瀬戸市	美濃池町遺跡	高根町 2-47-1・2	一建設株式会社	H25.10.25	その他建物	2140	H25.11.7	慎重工事
瀬戸市	若宮遺跡	若宮町 3 丁目 33-5	個人	H25.11.18	個人住宅	2308	H25.11.25	慎重工事
瀬戸市	内田町遺跡	内田町二丁目 55 番 1	KDDI(株) 名古屋エンジニアリングセンター長	H25.11.18	電信電話	2309	H25.11.25	工事立会
瀬戸市	石田遺跡	池田町 225-4 番地先	東邦瓦斯(株) 導管部長	H25.11.19	ガス	2316	H25.11.25	慎重工事
瀬戸市	美濃池遺跡	高根町 2 丁目 25 付近	中部電力(株) 旭名東営業所長	H25.12.4	電気	2460	H25.12.10	工事立会
瀬戸市	若宮遺跡	田中町 228 番	個人	H25.12.12	集合住宅	2534	H25.12.20	工事立会

市町村名	遺跡の名称	所在地	届出者	届出日付	工事の目的	県文書番号		指示事項
						25教生	通知日付	
瀬戸市	水北遺跡	水北町271番地2	個人	H25.12.26	その他建物	2658	H26.1.16	工事立会
瀬戸市	日影窯跡	藤四郎町42番地か、陶祖公園内	中部電力(株)旭名東営業所長	H26.1.9	電気	2686	H26.1.16	工事立会
瀬戸市	山口八幡3号窯跡	八幡町95番地先～103番地先	東邦瓦斯(株)導管部長	H26.1.16	ガス	2729	H26.1.22	慎重工事
瀬戸市	桑下城跡	上品野町115-3番地先～1159-2番地先	東邦瓦斯(株)導管部長	H26.1.23	ガス	2805	H26.1.30	工事立会
瀬戸市	小金山窯跡	水北町1483番地先～1469番地先	東邦瓦斯(株)導管部長	H26.2.3	ガス	2891	H26.2.10	慎重工事
瀬戸市	美濃池町遺跡	美濃池町地内	中部電力(株)旭名東営業所長	H26.2.27	電気	3113	H26.3.7	慎重工事
瀬戸市	品野中部遺跡	中品野町294-1	中部電力(株)旭名東営業所長	H26.2.27	電気	3114	H26.3.7	工事立会
瀬戸市	夕日遺跡	藤四郎町 陶祖公園地内	中部電力(株)旭名東営業所長	H26.2.27	電気	3115	H26.3.7	工事立会
瀬戸市	境1号窯跡、境2号窯跡	窯町439-12番地先～439-13番地先	東邦瓦斯(株)導管部長	H26.3.7	ガス	3198	H26.3.12	慎重工事
瀬戸市	美濃池町遺跡	美濃池町50番3、50番4	個人	H26.3.13	個人住宅	3254	H26.3.17	工事立会
瀬戸市	美濃池町遺跡	美濃池町62番の一部	個人	H26.3.14	個人住宅	3271	H26.3.18	工事立会
瀬戸市	深川神社北窯跡	宮里町12番地先～58番地先	東邦瓦斯(株)導管部長	H26.3.18	ガス	3325	H26.3.25	工事立会
春日井市	神領第1号墳	神領町1-26-1	個人	H25.1.23	その他建物	342	H25.4.30	発掘調査
春日井市	篠木遺跡	穴橋町一丁目1-14	個人	H25.4.16	その他建物	393	H25.5.8	工事立会
春日井市	堀之内表遺跡	堀之内町5丁目10-5、10-6	個人	H25.5.8	個人住宅	503	H25.5.16	慎重工事
春日井市	松河戸遺跡	松河戸土地区画整理79街区11番、12番	(株)サンヨーハウジング	H25.5.10	宅地造成	504	H25.5.16	慎重工事
春日井市	大留六反田遺跡	大留町四丁目10番28	個人	H25.5.29	個人住宅	672	H25.6.3	工事立会
春日井市	大留荒子遺跡	大留町1-8-14・15	(株)高産組	H25.6.26	その他建物	1109	H25.7.18	慎重工事
春日井市	松河戸遺跡	松河長字安賀2319番、2334番	個人	H25.7.5	個人住宅	1110	H25.7.18	慎重工事
春日井市	南気噴大垣戸遺跡	気噴町四丁目19番5、19番6	個人	H25.6.29	個人住宅	1174	H25.7.24	慎重工事
春日井市	松河戸遺跡	細木町2丁目86番	(株)東栄住宅	H25.8.2	個人住宅	1441	H25.8.19	慎重工事
春日井市	松河戸遺跡	松河戸町字十二飛2625番1	個人	H25.8.8	集合住宅	1442	H25.8.19	工事立会
春日井市	松河戸遺跡	細木町2丁目151番1	個人	H25.8.13	集合住宅	1443	H25.8.19	慎重工事
春日井市	町田遺跡	町田町1丁目58番	アイディホーム(株)	H25.8.29	その他建物	1615	H25.9.5	慎重工事
春日井市	大留東島遺跡	大留町六丁目17番14	個人	H25.9.1	個人住宅	1649	H25.9.9	工事立会
春日井市	神領海東遺跡	神領町一丁目5番15	個人	H25.9.20	集合住宅	1833	H25.10.7	工事立会
春日井市	松河戸遺跡	松河戸町字安賀2588番2、2589番1	(株)セブン	H25.10.4	その他建物	1957	H25.10.17	慎重工事
春日井市	松河戸遺跡	松河戸町字堤越2172番2	松岡設計事務所	H25.10.10	個人住宅	1971	H25.10.17	慎重工事
春日井市	神領屋敷田遺跡	神領町一丁目16番1の一部	個人	H25.8.10	個人住宅	2087	H25.10.29	工事立会
春日井市	大留東島遺跡	大留町六丁目18番12、18番13	(株)アーネストワン	H25.10.24	その他建物	2112	H25.11.1	工事立会
春日井市	松河戸遺跡	地区画整理63街区7	個人	H25.10.29	集合住宅	2161	H25.11.7	慎重工事
春日井市	勝川遺跡	勝川町九丁目2番14	(株)エイチティービー	H25.12.10	その他建物	2554	H25.12.24	工事立会
春日井市	神領海東遺跡	神領町1丁目 地内	東邦瓦斯(株)導管部長	H26.1.24	ガス	2819	H26.2.3	慎重工事
春日井市	松河戸遺跡	松河戸町字十二飛2604番-3、2605番-3	オカコー(有)	H26.1.29	その他建物	2865	H26.2.5	工事立会
春日井市	松河戸遺跡	尾張都市計画事業松河戸土地区画整理事業地内56街区7画地	個人	H26.1.21	集合住宅	2892	H26.2.10	慎重工事
春日井市	薬師堂古墳	松本町一丁目1-1他	尾張中央農業協同組合代表理事組合長	H26.7.12	その他建物	2985	H26.2.25	工事立会
春日井市	神領糸田遺跡	神領町2丁目16番10	個人	H26.1.28	個人住宅	3003	H26.2.25	慎重工事
春日井市	松河戸遺跡	小野町一丁目102番1他	個人	H26.2.26	個人住宅	3117	H26.3.7	慎重工事
春日井市	大留井高上遺跡	大留町9丁目17-8	個人	H26.3.6	集合住宅	3208	H26.3.12	工事立会
春日井市	勝川遺跡	勝川町10丁目7番1	岡田建設株式会社	H26.3.6	その他建物	3209	H26.3.12	慎重工事
豊川市	西方陣屋	下地町字若宮6	個人	H25.3.19	個人住宅	28	H25.4.3	慎重工事
豊川市	医王寺廃寺跡	篠東町西宮34番7	(株)アーネストワン	H25.3.29	個人住宅	63	H25.4.4	慎重工事
豊川市	山ノ入遺跡	国府町山ノ入40番3	個人	H25.4.3	個人住宅	111	H25.4.9	工事立会
豊川市	本野原遺跡	東豊町2丁目58/234	個人	H25.4.3	個人住宅	112	H25.4.9	慎重工事
豊川市	西原居館跡	西原町重藤25番	個人	H25.4.12	個人住宅	227	H25.4.18	慎重工事
豊川市	白鳥遺跡	白鳥町上郷中206番8	個人	H25.4.12	個人住宅	228	H25.4.18	工事立会
豊川市	御園遺跡	金沢町岡畑10番・26番1	個人	H25.4.12	個人住宅	229	H25.4.18	慎重工事
豊川市	若宮遺跡	篠東町若宮102	個人	H25.4.12	個人住宅	230	H25.4.18	慎重工事
豊川市	郷中遺跡	篠東町郷中139番9の一部	個人	H25.4.23	個人住宅	331	H25.4.30	工事立会
豊川市	御馬城跡	御津町御馬浜1番2、御馬西137番2、137番3	個人	H25.5.2	個人住宅	416	H25.5.10	工事立会

市町村名	遺跡の名称	所在地	届出者	届出日付	工事の目的	県文書番号		指示事項
						25教生	通知日付	
豊川市	金山神社遺跡	上野三丁目 145-2 他	(株)アーネストワン	H25.5.23	個人住宅	629	H25.5.29	慎重工事
豊川市	水神平遺跡	上長山町西水神平 80-39 外 10 筆	個人	H25.6.5	個人住宅	728	H25.6.10	工事立会
豊川市	中村遺跡	伊奈町中村 71、71-1、73-2	個人	H25.6.17	その他建物	899	H25.6.26	慎重工事
豊川市	下長山峠遺跡	下長山峠 157 番 1	個人	H25.7.3	個人住宅	1071	H25.7.16	工事立会
豊川市	倉屋敷遺跡	小坂井町才ノ木 125 番 2、107 番の一部	個人	H25.7.9	個人住宅	1140	H25.7.19	慎重工事
豊川市	白鳥遺跡	白鳥町上郷中 180 番、181 番 2	個人	H25.7.22	個人住宅	1217	H25.7.30	工事立会
豊川市	大池遺跡	一宮町大池 125 番 1	個人	H25.7.23	個人住宅	1250	H25.7.31	工事立会
豊川市	西方陣屋	御津町西方中屋敷 46 番 35	個人	H25.7.29	個人住宅	1251	H25.7.31	慎重工事
豊川市	長沢城跡	長沢町古城 1 番地 7	個人	H25.7.26	個人住宅	1276	H25.8.6	工事立会
豊川市	御薬遺跡	金沢町柿ノ木 27 番 1	個人	H25.9.2	個人住宅	1648	H25.9.9	慎重工事
豊川市	本野原遺跡	西豊町三丁目 76 番 1	個人	H25.9.25	個人住宅	1818	H25.10.3	慎重工事
豊川市	西宮遺跡	篠束町西宮 42 番 2 他	個人	H25.10.1	その他開発	1850	H25.10.7	工事立会
豊川市	欠山遺跡	小坂井町欠山 70-1 他	個人	H25.10.18	その他建物	2040	H25.10.25	工事立会
豊川市	郷中遺跡	三谷原町郷中 48 番 2	個人	H25.10.30	個人住宅	2160	H25.11.7	工事立会
豊川市	坂地遺跡	宿町坂地 250 番	(株)玉善	H25.12.16	個人住宅	2543	H25.12.24	慎重工事
豊川市	松平居館跡	大木町中曾根 320 番 2	個人	H26.1.6	その他建物	2688	H26.1.16	慎重工事
豊川市	平井遺跡	平井町山ノ神 58 番 1、58 番 2	個人	H26.1.8	個人住宅	2689	H26.1.16	工事立会
豊川市	御油城跡	御油町今斉 22 番 1	個人	H26.1.17	個人住宅	2743	H26.1.28	工事立会
豊川市	長沢城跡	長沢町後山 41 番 24	個人	H26.2.25	個人住宅	3081	H26.2.28	慎重工事
豊川市	的場遺跡	国府町の場 47	個人	H26.3.14	集合住宅	3295	H26.3.24	工事立会
豊川市	麻生田大橋遺跡	大橋町二丁目 65 番	セブシーレブ・ジャパン	H26.3.18	その他建物	3324	H26.3.25	工事立会
豊川市	長床遺跡	御津町御馬野添 141 番地	(株)三河ホーム	H26.3.24	宅地造成	3364	H26.3.27	工事立会
津島市	寺野遺跡	寺野町字廻場 17 番 5、17 番 6	(株)伸幸ハウス	H25.5.7	個人住宅	423	H25.5.10	工事立会
津島市	光正寺遺跡	椿市町地内	東邦瓦斯(株) 導管部長	H25.9.4	ガス	1620	H25.9.6	慎重工事
津島市	光正寺遺跡	椿市町字三ノ割 19 番地先	東邦瓦斯(株) 導管部長	H26.3.4	ガス	3179	H26.3.10	工事立会
碧南市	坊領貝塚	坂町 4 丁目 37 番 3	個人	H25.5.9	宅地造成	509	H25.5.16	工事立会
碧南市	坊領貝塚	坂町 4 丁目 37 番 3	個人	H25.6.25	個人住宅	1020	H25.7.8	工事立会
碧南市	羽城遺跡	羽根町一丁目 37 番、38 番、49 番、59 番	個人	H25.10.8	個人住宅	1934	H25.10.16	工事立会
碧南市	上人貝塚	中松町 2 丁目 72 番 1 他	中部電力(株) 刈谷営業所長	H26.3.13	その他開発	3247	H26.3.17	工事立会
刈谷市	小垣江須賀城	小垣江町須賀 246-3、247-1	個人	H25.3.22	個人住宅	33	H25.4.3	慎重工事
刈谷市	佐太屋敷南貝塚	小山町 6 丁目 35 番地先～70 番地先	東邦瓦斯(株) 導管部長	H25.3.27	ガス	37	H25.4.3	工事立会
刈谷市	宮東第 1 号貝塚	泉田町大久屋 162 番 2 地先	中部電力(株) 刈谷営業所長	H25.4.17	その他開発	267	H25.4.22	工事立会
刈谷市	半崎貝塚	泉田町半崎 107	(株)アーネストワン	H25.4.15	集合住宅	268	H25.4.22	発掘調査
刈谷市	堂前遺跡	小垣江町東中根 30-3 の一部	個人	H25.4.9	個人住宅	327	H25.4.30	工事立会
刈谷市	絵下城	泉田町絵下城 102 番 1	個人	H25.5.1	集合住宅	394	H25.5.8	工事立会
刈谷市	中条遺跡	重原本町二丁目 48 番の一部	個人	H25.3.6	個人住宅	415	H25.5.10	工事立会
刈谷市	堂前遺跡	小垣江町東中根 8 番 2	個人	H25.5.24	個人住宅	758	H25.6.12	慎重工事
刈谷市	小垣江新庄城	小垣江町新庄 1 番 1	個人	H25.5.13	個人住宅	827	H25.6.17	工事立会
刈谷市	中條遺跡	重原本町五丁目 2 番	個人	H25.6.18	個人住宅	962	H25.7.4	発掘調査
刈谷市	佐太屋敷貝塚	小山町六丁目 35-1 他	中部電力(株) 刈谷営業所長	H25.6.25	その他開発	963	H25.7.2	工事立会
刈谷市	小垣江須賀城	小垣江町須賀 225 番 1 地先～369 番 1 地先	東邦瓦斯(株) 導管部長	H25.7.17	ガス	1203	H25.7.25	工事立会
刈谷市	佐太屋敷南貝塚	小山町 6 丁目地内	中部電力(株) 刈谷営業所長	H25.7.31	その他開発	1301	H25.8.7	工事立会
刈谷市	本郷遺跡	半城土町本郷 5、6-1、3-15、3-4	個人	H25.11.18	集合住宅	2337	H25.11.28	工事立会
刈谷市	八王子神社貝塚	泉田町中西 94 番、96 番	泉田八王子神社修復委員会委員長	H26.2.17	その他建物	3107	H26.3.7	工事立会
刈谷市	大西南貝塚	泉田町半崎 213 番	個人	H26.2.28	個人住宅	3109	H26.3.7	工事立会
刈谷市	中条遺跡	重原本町二丁目 48 番の一部	個人	H25.12.26	個人住宅	3116	H26.3.7	工事立会
刈谷市	野田貝塚	野田町北屋敷 27 番	タカホーム(株)	H26.3.7	その他建物	3199	H26.3.12	工事立会
豊田市	門口遺跡	迫町六反田 355 番、667 番 10	個人	H25.3.18	個人住宅	29	H25.4.3	工事立会
豊田市	井山遺跡	稲武町馬野 3 番地 60	個人	H25.2.26	個人住宅	50	H25.4.3	慎重工事
豊田市	井山遺跡	稲武町馬野 3 番地 60	個人	H25.2.26	個人住宅	52	H25.4.3	慎重工事
豊田市	水入遺跡	渡刈町大屋敷 57	中日本高速道路(株)	H25.3.13	その他開発	65	H25.4.4	工事立会
豊田市	寺部城跡重遺跡	寺部町 4-18	個人	H25.4.5	個人住宅	115	H25.4.5	慎重工事
豊田市	上下野下村城跡	上郷町会下山 66 番 5	個人	H25.4.10	個人住宅	265	H25.4.23	工事立会
豊田市	高橋遺跡	高上 2-29-13	個人	H25.3.15	個人住宅	266	H25.4.23	工事立会
豊田市	門口遺跡	迫町六反田 9 番 1	個人	H25.4.9	個人住宅	301	H25.4.25	慎重工事
豊田市	寺部遺跡	寺部町一丁目 63 番 2 他	個人	H25.4.1	個人住宅	303	H25.4.25	工事立会
豊田市	伊保史跡	東保見町大門 45 番 3	個人	H25.4.8	個人住宅	328	H25.4.30	慎重工事

市町村名	遺跡の名称	所在地	届出者	届出日付	工事の目的	県文書番号		指示事項
						25教生	通知日付	
豊田市	宮口城跡	豊田宮上土地区画整理事業 9街区1-6	個人	H25.4.22	個人住宅	329	H25.4.30	工事立会
豊田市	寺部遺跡	寺部町一丁目62番他	個人	H25.4.1	個人住宅	385	H25.5.7	工事立会
豊田市	高橋遺跡	高上二丁目27番8	(株)サンヨーハウジング	H25.4.22	宅地造成	391	H25.5.8	工事立会
豊田市	高橋遺跡	高上二丁目29番4	(株)サンヨーハウジング	H25.4.22	宅地造成	392	H25.5.8	工事立会
豊田市	神明遺跡	駕鶴町神明130番1	個人	H25.4.30	個人住宅	471	H25.5.14	工事立会
豊田市	藪下遺跡	金谷町2丁目20、21-4、60-2	個人	H25.5.8	集合住宅	557	H25.5.21	工事立会
豊田市	谷耳太南遺跡	市木町谷耳太30-1	個人	H25.5.14	その他開発	576	H25.5.23	工事立会
豊田市	寺部遺跡	寺部町1丁目65-1	個人	H25.5.2	個人住宅	596	H25.5.27	工事立会
豊田市	百々ヶ沢館跡	伊保町百々ヶ沢597番1、59番2	個人	H25.4.17	個人住宅	603	H25.5.27	工事立会
豊田市	瑞穂遺跡	元宮町3丁目19	個人	H25.5.20	個人住宅	604	H25.5.27	工事立会
豊田市	宮口城跡	宮上町二丁目41番12他	個人	H25.5.20	個人住宅	689	H25.6.5	工事立会
豊田市	宮口城	上土地区画整理9街区1-2	個人	H25.5.30	個人住宅	731	H25.6.10	工事立会
豊田市	宮口城跡	宮上町2丁目75番他	個人	H25.6.3	個人住宅	820	H25.6.17	工事立会
豊田市	上野城跡	上野町会下山19-1、19-2、19-3	フジイ住宅(株)	H25.5.20	宅地造成	821	H25.6.17	工事立会
豊田市	花本遺跡	花本町井前1-13	(株)シバックス	H25.5.13	工場	822	H25.6.17	発掘調査
豊田市	新左也屋敷遺跡	西中山稲葉76-1	個人	H25.6.11	個人住宅	823	H25.6.17	慎重工事
豊田市	神子塚遺跡	西中山町神子塚16-7、17-1、17	個人	H25.6.12	個人住宅	824	H25.6.17	工事立会
豊田市	拳母城跡、常磐町遺跡	常磐町1-18	個人	H25.3.11	個人住宅	825	H25.6.17	慎重工事
豊田市	栃原遺跡	東山町2丁目1555番地14他	個人	H25.3.13	個人住宅	826	H25.6.17	慎重工事
豊田市	衣城(金谷城跡)	金谷町三丁目6番	フジチカ・建設(株)	H25.6.27	その他開発	1056	H25.7.11	工事立会
豊田市	宮口城跡	上町二丁目41-11他	個人	H25.7.9	個人住宅	1175	H25.7.24	工事立会
豊田市	落合遺跡	榎本町落合11番地1	豊田市長	H25.7.10	その他建物	1230	H25.7.30	工事立会
豊田市	谷耳太南遺跡	市木町谷耳太26番1、他六筆	個人	H25.4.15	個人住宅	1274	H25.8.6	慎重工事
豊田市	北海道遺跡	森町六丁目4番1、5番1、5番2、5番3、101番1	個人	H25.6.14	個人住宅	1275	H25.8.6	工事立会
豊田市	郷戸遺跡	木瀬町清水637-2他	個人	H25.7.23	個人住宅	1304	H25.8.6	工事立会
豊田市	谷耳太南遺跡	市木町谷耳太44番6他	三久寿合資会社	H25.7.25	宅地造成	1339	H25.8.7	工事立会
豊田市	金谷城跡	金屋町3丁目63-1他	(有)詳也	H25.4.17	宅地造成	1340	H25.8.7	工事立会
豊田市	ホンゴ遺跡	明賀町鶴崎62	旭土地改良区理事長	H25.7.26	道路	1341	H25.8.7	工事立会
豊田市	高橋遺跡	上野町八丁目20番、21番	個人	H25.8.5	個人住宅	1396	H25.8.15	発掘調査
豊田市	上野下村城	上野町会下山14番	個人	H25.8.7	個人住宅	1436	H25.8.19	慎重工事
豊田市	小渡城跡	小渡町船戸・寺ノ下・セイゴ・藪下	小渡山里愛護会会	H25.8.12	その他開発	1481	H25.8.22	工事立会
豊田市	谷耳太南遺跡	市木町谷耳太35他	個人	H25.7.4	集合住宅	1501	H25.8.26	工事立会
豊田市	清水口1号窯	西中山町清水口130番17他	河木興業(株)	H25.5.13	宅地造成	1554	H25.9.2	慎重工事
豊田市	高橋遺跡	上野町7丁目118	(株)山田地所	H25.8.21	その他開発	1572	H25.9.3	工事立会
豊田市	梅坪遺跡	東梅坪町2丁目9番地6	(株)山田地所	H25.8.22	その他建物	1617	H25.9.5	工事立会
豊田市	谷耳太東遺跡	美和町三丁目145番1	個人	H25.8.23	個人住宅	1618	H25.9.5	工事立会
豊田市	広瀬城跡(西広瀬城)	西広瀬町西前151番1	個人	H25.8.21	個人住宅	1680	H25.9.17	工事立会
豊田市	堂外戸遺跡	市木町耳谷太63番	個人	H25.9.10	個人住宅	1719	H25.9.19	工事立会
豊田市	高橋遺跡	高上二丁目31-13の一部	個人	H25.8.26	個人住宅	1863	H25.10.9	慎重工事
豊田市	高橋遺跡	高上町二丁目29番4	個人	H25.9.10	個人住宅	1864	H25.10.9	工事立会
豊田市	高橋遺跡	高上町二丁目29番15	個人	H25.9.10	個人住宅	1865	H25.10.9	工事立会
豊田市	高橋遺跡	高上二丁目27番8	個人	H25.9.2	個人住宅	1866	H25.10.9	発掘調査
豊田市	高橋遺跡	高上二丁目27番13	個人	H25.9.2	個人住宅	1867	H25.10.9	慎重工事
豊田市	谷耳太東遺跡	三和町三丁目145番2	(株)不動産SHOPナカジツ	H25.9.20	個人住宅	1868	H25.10.9	工事立会
豊田市	高橋遺跡	高上町二丁目27番12	個人	H25.9.10	個人住宅	1873	H25.10.9	発掘調査
豊田市	新左屋敷遺跡	西中山町稲葉34番1の一部、36番2の一部	個人	H25.9.30	個人住宅	1912	H25.10.16	工事立会
豊田市	寺部遺跡、寺部城門遺跡	寺部町2丁目9番地	個人	H25.10.1	個人住宅	1913	H25.10.16	工事立会
豊田市	東広瀬経塚	東広瀬町平地45番8、45番11	個人	H25.9.27	宅地造成	1935	H25.10.16	発掘調査
豊田市	宮口城跡	宮上町2丁目9街区3、4	個人	H25.10.1	個人住宅	1966	H25.10.17	工事立会
豊田市	拳母城跡、常磐町遺跡	常磐町1丁目33番地	個人	H25.9.2	集合住宅	1967	H25.10.17	工事立会
豊田市	寺部遺跡	寺部町一丁目65番2	個人	H25.9.27	個人住宅	1983	H25.10.18	工事立会
豊田市	法花坊第1号窯	深見町法花坊970番31	新成不動産(株)	H25.10.15	個人住宅	2022	H25.10.24	工事立会
豊田市	伊保遺跡	東保見町大門2番6	個人	H25.10.16	個人住宅	2113	H25.11.1	工事立会
豊田市	上郷遺跡	大野瀬町ウエノタイラ39	ディーテック(株)	H25.10.18	電信電話	2114	H25.11.1	工事立会
豊田市	谷耳太南遺跡	市木町谷耳太30-1	個人	H25.8.20	宅地造成	2214	H25.11.15	工事立会
豊田市	上野城跡	上野町御所名残52番1他	個人	H25.10.17	個人住宅	2215	H25.11.15	工事立会

市町村名	遺跡の名称	所在地	届出者	届出日付	工事の目的	県文書番号		指示事項
						25教生	通知日付	
豊田市	稲荷塚古墳、内山炊屋跡	下林町1丁目101番地一部	個人	H25.10.31	その他建物	2230	H25.11.15	慎重工事
豊田市	南山炊屋跡	広川町八丁目196番	個人	H25.11.5	集合住宅	2231	H25.11.15	工事立会
豊田市	高橋遺跡	上野町7丁目117番1、118番2・3、147番1	(有)三瑛	H25.5.13	宅地造成	2267	H25.11.22	発掘調査
豊田市	高橋遺跡	上野町七丁目118番2、117番4	個人	H25.6.9	個人住宅	2268	H25.11.22	発掘調査
豊田市	高橋遺跡	上野町7丁目117番3	個人	H25.7.9	個人住宅	2269	H25.11.22	発掘調査
豊田市	寺部遺跡	寺部町一丁目64-2、65-7	個人	H25.10.21	個人住宅	2317	H25.11.25	工事立会
豊田市	新切遺跡	平和町5丁目40番地	KDDI(株) 名古屋エンジニアリングセンター長	H25.11.14	電信電話	2346	H25.11.28	工事立会
豊田市	来姓9号窯、来姓10号窯	八草町八千草1247番1、13、14、 広久手町282番1、6、287番1	学校法人 名古屋電気学園理事長	H25.11.15	その他建物	2361	H25.12.3	工事立会
豊田市	挙母城跡、常磐町遺跡	常磐町1丁目33番の一部、 32番の一部	個人	H25.11.5	宅地造成	2372	H25.12.3	工事立会
豊田市	小猿投遺跡	今町1丁目6番4	(株)ローソン	H25.11.6	宅地造成	2376	H25.12.3	慎重工事
豊田市	長田館	司町六丁目39番1、71番1	個人	H25.11.6	個人住宅	2377	H25.12.3	工事立会
豊田市	金谷城址	金谷町1丁目10番2の一部、 10番26の一部	個人	H25.11.22	個人住宅	2413	H25.12.9	慎重工事
豊田市	高橋遺跡	上野町7丁目100番地	個人	H25.11.18	その他開発	2414	H25.12.9	工事立会
豊田市	高橋遺跡	上野町七丁目117-5	個人	H25.10.30	個人住宅	2424	H25.12.9	発掘調査
豊田市	亀首遺跡	舞木町板谷貝戸305号	個人	H25.11.18	その他建物	2485	H25.12.13	工事立会
豊田市	金谷城跡	金谷町宅地造成区域内	個人	H25.11.27	個人住宅	2486	H25.12.13	慎重工事
豊田市	高橋遺跡	高上2丁目29番9	個人	H25.11.18	個人住宅	2487	H25.12.13	工事立会
豊田市	本地城	本地町六丁目82番	個人	H25.12.5	個人住宅	2575	H25.12.26	工事立会
豊田市	小清水小学校東遺跡	新町一丁目94番地4	個人	H25.12.10	その他開発	2606	H26.1.6	工事立会
豊田市	高橋遺跡	高上町2丁目20番8の一部	個人	H25.11.13	個人住宅	2641	H26.1.9	工事立会
豊田市	梅坪遺跡	東梅坪町2丁目9-5、9-14	学校法人 まふみ学園理事長	H26.1.7	その他開発	2728	H26.1.22	慎重工事
豊田市	挙母城跡	小坂本町八丁目78-1、79、 82-1	個人	H25.10.31	宅地造成	2768	H26.1.29	慎重工事
豊田市	門口遺跡	迫町中切236番5、同所236 番6	藤岡土地改良区理事長	H26.1.10	農業関連	2787	H26.1.29	工事立会
豊田市	金谷城遺跡	金谷町一丁目4番17	個人	H26.1.16	個人住宅	2808	H26.1.30	慎重工事
豊田市	金谷城跡	金谷町一丁目4番6	個人	H26.1.10	個人住宅	2820	H26.2.3	慎重工事
豊田市	長田館	司町6丁目28番地先～39-1 番地先	東邦瓦斯(株)導管部長	H26.1.20	ガス	2863	H26.2.5	工事立会
豊田市	谷耳太南遺跡	市来町谷耳太30番4	個人	H26.2.10	個人住宅	2984	H26.2.25	工事立会
豊田市	上原遺跡	上原町西山609番2	個人	H26.2.17	個人住宅	3071	H26.2.28	工事立会
豊田市	御崎城跡	御崎町島田91番1	個人	H25.12.5	個人住宅	3080	H26.2.28	慎重工事
豊田市	寺部遺跡	上野町一丁目72番、151番	個人	H26.3.3	集合住宅	3139	H26.3.7	慎重工事
豊田市	挙母城跡	小坂本町8丁目91番3の一部、 91番7	個人	H26.1.14	個人住宅	3358	H26.3.27	慎重工事
安城市	別郷院寺跡	西別所町本郷3番の一部	個人	H25.2.26	個人住宅	51	H25.4.3	工事立会
安城市	根崎陣屋跡	根崎町西根260番11	個人	H25.3.28	個人住宅	79	H25.4.3	工事立会
安城市	別郷院寺跡	西別所町本郷3番6	個人	H25.4.23	個人住宅	406	H25.5.9	工事立会
安城市	別郷院寺跡	西別所町本郷3番、6番2	個人	H25.3.19	個人住宅	407	H25.5.9	工事立会
安城市	別郷下り遺跡	別郷町荒子99番2	個人	H25.4.24	個人住宅	408	H25.5.9	慎重工事
安城市	姫小川城跡	東町獅子塚64番1他	一建設株式会社	H25.5.2	個人住宅	409	H25.5.9	工事立会
安城市	万五郎遺跡	上条町万五郎3番2	個人	H25.4.26	個人住宅	424	H25.5.10	工事立会
安城市	条山遺跡	福釜町条山19番1	個人	H25.4.26	宅地造成	468	H25.5.14	工事立会
安城市	山崎城址	山崎町境3-1・3-3・133	個人	H25.4.16	個人住宅	469	H25.5.14	工事立会
安城市	小川志茂城跡	小川町志茂320番2他	東邦瓦斯(株)導管部長	H25.5.8	ガス	470	H25.5.14	工事立会
安城市	姫小川城跡	東町獅子塚	個人	H25.4.23	個人住宅	529	H25.5.20	慎重工事
安城市	蓬野遺跡	福釜町蓬野70番	個人	H25.5.1	個人住宅	533	H25.5.20	慎重工事
安城市	中狭間遺跡	桜井町中狭間10番3	東海ハウス(株)	H25.5.22	宅地造成	605	H25.5.27	工事立会
安城市	北浦遺跡	上条町吹付58番地	個人	H25.3.6	個人住宅	619	H25.5.28	慎重工事
安城市	神戸遺跡	箕輪町鳥屋金20番5、18番 7	個人	H25.5.28	個人住宅	673	H25.6.3	工事立会
安城市	川原石遺跡	福釜町蓬野85-1、86-1	個人	H25.5.22	個人住宅	715	H25.6.7	慎重工事
安城市	福釜遺跡	福釜町蔵前77番6の一部	個人	H25.3.22	個人住宅	733	H25.6.10	慎重工事
安城市	高畑遺跡	高木町高畑20番地の一部	個人	H25.5.28	個人住宅	757	H25.6.12	発掘調査
安城市	下り坂遺跡	柿崎町東山23-10	個人	H25.5.15	個人住宅	764	H25.6.12	慎重工事
安城市	別郷院寺跡	西別所町本郷3番2	個人	H25.6.1	個人住宅	895	H25.6.26	発掘調査
安城市	三河三白山神社	大岡町宮東43地先	中部電力(株)刈谷営業所長	H25.6.18	その他開発	938	H25.7.2	慎重工事

市町村名	遺跡の名称	所在地	届出者	届出日付	工事の目的	県文書番号		指示事項
						25教生	通知日付	
安城市	別郷寮寺跡	西別所町本郷3-10	個人	H25.6.11	個人住宅	939	H25.7.2	工事立会
安城市	甲山寺遺跡	安城町天草東56番1他	(有)笠原事務所	H25.6.20	宅地造成	940	H25.7.2	工事立会
安城市	櫻井城跡	桜井町城向131番2他	個人	H25.6.4	個人住宅	957	H25.7.2	慎重工事
安城市	山崎城址	山崎町向25番3、25番8、25番10	個人	H25.6.21	個人住宅	958	H25.7.2	工事立会
安城市	山崎城址	山崎町向25-12の一部	個人	H25.6.21	個人住宅	959	H25.7.2	工事立会
安城市	山崎城址	山崎町向、25-12の一部	個人	H25.6.21	個人住宅	976	H25.7.4	工事立会
安城市	甲山寺遺跡	安城町天草東	東邦瓦斯(株) 導管部長	H25.6.28	ガス	1009	H25.7.4	慎重工事
安城市	高木氏発祥の地	高木町下屋敷28番地	個人	H25.7.2	その他建物	1057	H25.7.11	工事立会
安城市	寺領寮寺跡	寺領町牛家75番	個人	H25.4.16	個人住宅	1058	H25.7.11	工事立会
安城市	別郷寮寺跡	西別所町本郷3番4、3番5	個人	H25.6.28	個人住宅	1059	H25.7.11	工事立会
安城市	釈迦山遺跡	古井町古井堤65	個人	H25.5.30	個人住宅	1060	H25.7.11	慎重工事
安城市	釈迦山遺跡	古井町古井堤67	個人	H25.6.12	個人住宅	1061	H25.7.11	慎重工事
安城市	前畑遺跡	野寺町前畑52番他	(有)丸神商店	H25.6.18	土砂採取	1117	H25.7.18	工事立会
安城市	安城古城址	安城町照路6番1他5	個人	H25.6.27	個人住宅	1118	H25.7.18	発掘調査
安城市	岩根城址	小川町岩根138番	個人	H25.6.4	個人住宅	1218	H25.7.30	発掘調査
安城市	坂口遺跡	寺領町供田	個人	H25.7.27	個人住宅	1333	H25.8.7	工事立会
安城市	三ツ塚遺跡	古井町宮前19番21	個人	H25.6.8	個人住宅	1334	H25.8.7	慎重工事
安城市	中狭間遺跡	桜井町中狭間10-6	個人	H25.7.23	個人住宅	1335	H25.8.7	慎重工事
安城市	山ノ寺遺跡	桜井町山ノ寺38番1他	個人	H25.7.30	個人住宅	1336	H25.8.7	工事立会
安城市	道上遺跡	安城町道上8番10	個人	H25.8.2	個人住宅	1423	H25.8.16	工事立会
安城市	蓬野遺跡	福釜町蓬野70番1	個人	H25.9.3	個人住宅	1647	H25.9.9	工事立会
安城市	別郷寮寺跡	西別所町本郷3番10地先他	東邦瓦斯(株) 導管部長	H25.9.12	ガス	1736	H25.9.20	工事立会
安城市	新家古屋敷跡	安城町宮地6番1他	(有)エウシン	H25.9.18	公園造成	1819	H25.10.3	慎重工事
安城市	八斗葺遺跡	和泉町八斗葺55番地6	個人	H25.8.27	個人住宅	1892	H25.10.16	工事立会
安城市	福釜遺跡	福釜町蔵前19-11他	個人	H25.8.8	個人住宅	1893	H25.10.16	慎重工事
安城市	中狭間遺跡	桜井町中狭間10番12	個人	H25.8.28	個人住宅	1931	H25.10.16	慎重工事
安城市	別郷下り遺跡	郷町荒子99番1	個人	H25.10.4	個人住宅	1932	H25.10.16	工事立会
安城市	中狭間遺跡	桜井町中狭間10番11	個人	H25.9.11	個人住宅	1933	H25.10.16	慎重工事
安城市	今村城跡	今本町1丁目718他	個人	H25.8.6	集合住宅	2074	H25.10.28	発掘調査
安城市	中狭間遺跡	桜井町中狭間10-14	個人	H25.10.2	個人住宅	2075	H25.10.28	慎重工事
安城市	形谷遺跡	堀内町道下6番	個人	H25.11.1	個人住宅	2251	H25.11.18	工事立会
安城市	中狭間遺跡	桜井町中狭間10番9	個人	H25.11.12	個人住宅	2252	H25.11.18	慎重工事
安城市	二子古墳	桜井町北阿原下2番21	個人	H25.10.31	個人住宅	2253	H25.11.18	慎重工事
安城市	甲山寺遺跡	安城町天草東56番8~15他	アイディホーム(株)	H25.11.1	その他建物	2335	H25.11.28	慎重工事
安城市	中狭間遺跡	桜井町中狭間10番10	個人	H25.11.20	個人住宅	2340	H25.11.28	慎重工事
安城市	三ツ塚遺跡	古井町三ツ塚	個人	H25.10.31	個人住宅	2345	H25.11.28	慎重工事
安城市	安祥城址	赤塚6番2地先~城堀84番6地先	東邦瓦斯(株) 導管部長	H25.11.27	ガス	2411	H25.12.9	工事立会
安城市	形谷遺跡	堀内町形谷14番1	個人	H25.9.2	個人住宅	2412	H25.12.9	工事立会
安城市	中根東遺跡	福釜町中根98番9	個人	H25.11.1	個人住宅	2470	H25.12.12	慎重工事
安城市	東端貝塚	東端町八剱55番1地内	中部電力(株) 刈谷営業所長	H25.12.5	その他開発	2471	H25.12.12	工事立会
安城市	山崎城址	山崎町城跡33-1、33-2	個人	H25.10.17	個人住宅	2472	H25.12.12	工事立会
安城市	新家古屋敷跡、道上遺跡、安城車庫跡	安城町宮地1番1地先~2番1	東邦瓦斯(株) 導管部長	H25.12.4	ガス	2473	H25.12.12	慎重工事
安城市	河原遺跡	北山崎千河原17番地	個人	H25.12.6	個人住宅	2515	H25.12.18	工事立会
安城市	小川三ツ塚遺跡	小川町金政~的場丘23番5地先	東邦瓦斯(株) 導管部長	H25.12.17	ガス	2597	H26.1.6	工事立会
安城市	東畑遺跡	東別所町屋敷92番3	個人	H25.12.17	個人住宅	2599	H26.1.6	工事立会
安城市	蓬野遺跡	福釜町蓬野68-3、156-3	個人	H25.11.3	個人住宅	2621	H26.1.7	慎重工事
安城市	三河三白山・上条白山媛神社	上条町東組11番1	個人	H25.10.4	個人住宅	2635	H26.1.9	工事立会
安城市	桜林遺跡	桜井町桜林5-15の一部	個人	H26.1.18	個人住宅	2806	H26.1.30	慎重工事
安城市	形谷遺跡	堀内町道下7番地先	東邦瓦斯(株) 導管部長	H26.2.5	ガス	2923	H26.2.19	工事立会
安城市	寒池遺跡	桜井町中開道14-3	個人	H26.1.15	集合住宅	2998	H26.2.25	工事立会
安城市	福釜遺跡	福釜町蔵前54番地	個人	H26.2.14	個人住宅	3005	H26.2.20	工事立会
安城市	前畑遺跡	野寺町前畑47番	(有)丸神商店	H26.1.28	その他開発	3038	H26.2.25	工事立会
安城市	中狭間遺跡	桜井町中狭間10番8	個人	H26.2.19	個人住宅	3039	H26.2.25	慎重工事
安城市	蓬野遺跡	福釜町蓬野65番3	個人	H26.2.20	個人住宅	3058	H26.2.27	工事立会
安城市	井ノ池遺跡	古井町宮前9番2、9番6、9番7	個人	H26.2.13	個人住宅	3059	H26.2.27	発掘調査
安城市	小川志茂城跡	小川町南加美128-8	個人	H26.2.21	その他開発	3070	H26.2.28	慎重工事
安城市	森遺跡	里町森135・136番	個人	H26.11.22	個人住宅	3106	H26.3.7	工事立会
安城市	東畑遺跡	東別所町屋敷92-1	個人	H26.2.25	個人住宅	3134	H26.3.7	工事立会
安城市	郷裏遺跡	別郷町油石94	社会福祉法人観寿々々会	H26.3.7	その他開発	3207	H26.3.12	工事立会
安城市	若宮遺跡	安城町宮前75番1、75番2	個人	H26.2.26	集合住宅	3255	H26.3.17	慎重工事

市町村名	遺跡の名称	所在地	届出者	届出日付	工事の目的	県文書番号		指示事項
						25教生	通知日付	
安城市	高畑遺跡	高木町高畑 15 番 1	個人	H26.12.20	個人住宅	3256	H26.3.17	発掘調査、 工事立会
西尾市	梶洗後遺跡	吉良町友国梶洗後 35 番 1	個人	H25.3.12	個人住宅	27	H25.4.3	慎重工事
西尾市	西畑遺跡	吉良町中野磯橋 4-3	中部電力(株) 執行役員岡崎支店長	H25.1.29	その他建物	143	H25.4.11	慎重工事
西尾市	野添遺跡	吉良町上横須賀八枚 1-2	中部電力(株) 執行役員岡崎支店長	H25.1.29	その他建物	144	H25.4.11	慎重工事
西尾市	浜屋敷貝塚	神明町浜屋敷 49 番 1、47 番 7	個人	H25.4.3	個人住宅	145	H25.4.11	工事立会
西尾市	新御堂貝塚	八ツ面町熊子山 38 番 1	スキホールディングス(株)	H25.4.18	その他建物	338	H25.4.30	慎重工事
西尾市	岡山南遺跡	吉良町木田石橋 72 番	個人	H25.4.18	個人住宅	339	H25.4.30	工事立会
西尾市	住崎遺跡	柱崎町郷中 116・117 合併、 118-3	個人	H25.6.11	集合住宅	977	H25.7.4	工事立会
西尾市	東出遺跡	上矢田町東出 60 番 3	個人	H25.6.12	個人住宅	978	H25.7.4	工事立会
西尾市	綱貝塚	吉良町小山田羽城 29 番 3、 18 番 4	個人	H25.7.9	個人住宅	1204	H25.7.25	工事立会
西尾市	新御堂貝塚	八ツ面町新御堂 24 番 1 の一 部他	個人	H25.7.10	個人住宅	1205	H25.7.25	工事立会
西尾市	梶洗後遺跡	吉良町友国梶洗後 36 番 3	個人	H25.7.12	個人住宅	1206	H25.7.25	工事立会
西尾市	熊子第1、2号遺跡	上矢田町熊子 16-2、16-8	個人	H25.6.21	個人住宅	1207	H25.7.25	慎重工事
西尾市	山王山遺跡	吉良町岡山山王山 85 番 2	個人	H25.7.30	個人住宅	1433	H25.8.19	工事立会
西尾市	治ア田遺跡	吉良町小山田治ア田 49-1 他	個人	H25.8.6	個人住宅	1434	H25.8.19	工事立会
西尾市	志籠谷遺跡	志籠谷町乾地 41-19	個人	H25.8.6	個人住宅	1435	H25.8.19	工事立会
西尾市	岡山陣屋跡	吉良町岡山上川田 20 番 11	個人	H25.9.5	個人住宅	1880	H25.10.9	工事立会
西尾市	小間大塚	小間町大塚 33-1	個人	H25.9.26	個人住宅	1887	H25.10.9	工事立会
西尾市	八ツ面山北部遺跡	八ツ面町後土 15 番 1、17 番 3	個人	H25.10.29	個人住宅	2177	H25.11.8	工事立会
西尾市	東出遺跡	上矢田町東出 55 番 1	個人	H25.8.6	個人住宅	2178	H25.11.8	発掘調査
西尾市	志籠谷遺跡	籠谷町乾地 66-1、68-1	個人	H25.11.13	個人住宅	2744	H26.1.28	慎重工事
西尾市	新御堂遺跡	吉良町富田陰無 24 番 1	個人	H26.1.9	個人住宅	2745	H26.1.28	工事立会
犬山市	木ノ下城址	大字犬山字南古券 209-41	個人	H25.11.5	個人住宅	2202	H25.11.12	工事立会
江南市	茶屋遺跡	寄木町稲木 222 番 2	CHEYNET FABRICE JEAN YVES	H25.4.9	個人住宅	200	H25.4.17	工事立会
江南市	大堀遺跡	赤童子町 21 番の一部、27 番	(株)エイチティーピー	H25.4.22	宅地造成	273	H25.4.23	工事立会
江南市	大堀遺跡	赤童子 21 番の一部	(株)トス企画	H25.4.22	宅地造成	274	H25.4.23	工事立会
江南市	塔塚遺跡	古知野町大塔 76 番	個人	H25.6.6	集合住宅	755	H25.6.12	工事立会
江南市	石枕南屋敷遺跡	石枕町神明 193 番	個人	H25.6.25	個人住宅	956	H25.7.2	工事立会
江南市	宮山遺跡	般若町宮山 320 番、321 番 2	個人		個人住宅	1017	H25.7.8	慎重工事
江南市	高海戸遺跡	勝佐町若宮 136 番地	一建設株式会社	H25.7.1	個人住宅	1115	H25.7.18	工事立会
江南市	宮山遺跡	般若町南山 65 番、66 番	(株)イトー住建	H25.3.15	宅地造成	1244	H25.7.31	慎重工事
江南市	宮山遺跡	般若町宮山 239 番 2	個人	H25.8.6	個人住宅	1457	H25.8.21	慎重工事
江南市	角畑遺跡	高屋町大門 116 番	個人	H25.8.23	個人住宅	1537	H25.8.29	工事立会
江南市	宮山遺跡	般若町富山 329 番	個人	H25.8.27	個人住宅	1538	H25.8.29	工事立会
江南市	中前山遺跡	般若町前山 8	個人	H25.9.13	学校	1769	H25.9.27	工事立会
江南市	宮山遺跡	般若町南山 65 番-3	(株)イトー住建	H25.10.8	その他建物	2182	H25.11.8	慎重工事
江南市	上本郷遺跡	高屋町上本郷地内	東邦瓦斯(株) 導管部長	H25.11.29	ガス	2440	H25.12.10	工事立会
江南市	宮山遺跡	般若町南山 65 番地-8	(株)イトー住建	H25.12.10	その他建物	2535	H25.12.20	慎重工事
江南市	中前山遺跡	般若町前山 68 番 1	個人	H25.12.3	個人住宅	2605	H26.1.6	工事立会
江南市	宮山遺跡	般若町富山 147 番地	小林重機(有)	H26.3.14	その他開発	3346	H26.3.27	慎重工事
小牧市	市之久田中島遺跡	外堀 1 丁目 134 番	個人	H25.3.21	集合住宅	34	H25.4.3	慎重工事
小牧市	北申塚遺跡	三ツ淵原新田字北申塚 258 番 1 他	(株)セブーン・イレブン・ジャパン	H25.3.28	その他建物	53	H25.4.3	慎重工事
小牧市	竹林遺跡	東 2 丁目 242	中部電力(株) 小牧営業所長	H25.4.17	その他開発	275	H25.4.23	慎重工事
小牧市	竹林遺跡	東二丁目 246 番、247 番、242 番、248 番	個人	H25.4.23	個人住宅	299	H25.4.25	慎重工事
小牧市	内方前遺跡	大字北外山 1312 番 1	個人	H25.4.30	個人住宅	405	H25.5.9	工事立会
小牧市	常普請遺跡	常普請二丁目 135 番 2 の一 部	個人	H25.5.15	個人住宅	558	H25.5.21	慎重工事
小牧市	市之久田養光寺前遺跡	市之久田一丁目 358 番 1	個人	H25.5.10	個人住宅	621	H25.5.28	慎重工事
小牧市	南外山遺跡	南外山字屋敷 272 番 1、273 番 1	個人	H25.6.7	個人住宅	765	H25.6.12	工事立会
小牧市	新租遺跡	三ツ淵字新租 571 番地	個人	H25.6.11	その他開発	782	H25.6.13	工事立会
小牧市	牛屋遺跡	入鹿出新田地内	東邦瓦斯(株) 導管部長	H25.6.25	ガス	964	H25.7.2	慎重工事
小牧市	藤島町居屋敷北遺跡	藤島町居屋敷 266、267、268	宗教法人賢林寺	H25.7.5	個人住宅	1108	H25.7.18	慎重工事
小牧市	南新田遺跡	東田中南新田 1618-2 番地先	東邦瓦斯(株) 導管部長	H25.7.12	ガス	1176	H25.7.24	慎重工事
小牧市	南外山遺跡	南外山字北浦 395 番 1	個人	H25.7.25	個人住宅	1279	H25.8.6	工事立会
小牧市	藤島町居屋敷遺跡	藤島町居屋敷	中部電力(株) 小牧営業所長	H25.7.26	その他開発	1281	H25.8.6	慎重工事
小牧市	片山遺跡	村中字森本 606 号	個人	H25.8.6	個人住宅	1419	H25.8.16	工事立会

市町村名	遺跡の名称	所在地	届出者	届出日付	工事の目的	県文書番号		指示事項
						25教生	通知日付	
小牧市	南新田遺跡	東田中 1616-1 番地先	東邦瓦斯(株) 導管部長	H25.9.3	ガス	1619	H25.9.6	慎重工事
小牧市	市之久田北浦遺跡	小牧五丁目地内	東邦瓦斯(株) 導管部長	H25.9.20	ガス	1805	H25.10.3	慎重工事
小牧市	南外山遺跡	南外山から大字北富山地内	東邦瓦斯(株) 導管部長	H25.9.20	ガス	1806	H25.10.3	慎重工事
小牧市	西之島中屋敷遺跡	西之島字中屋敷 748 番 1 他	(株)ブルーボックス	H25.9.13	その他建物	1894	H25.10.16	慎重工事
小牧市	南外山遺跡	南外山地内	東邦瓦斯(株) 導管部長	H25.10.3	ガス	1895	H25.10.16	慎重工事
小牧市	松山遺跡	外堀 1 丁目 67 番	個人	H25.9.26	集合住宅	1939	H25.10.16	工事立会
小牧市	手越西ノ門遺跡	三ツ瀨地内	東邦瓦斯(株) 導管部長	H25.10.3	ガス	1968	H25.10.17	慎重工事
小牧市	諏訪塚遺跡	三ツ瀨字旦那新田 447 番 1	Wireless City Planning 株式会社 建設統括部統括部長	H25.10.10	電信電話	1969	H25.10.17	工事立会
小牧市	桜井山遺跡	尾張都市計画事業小牧南 土地区画整理事業 15 街区 2	個人	H25.10.16	集合住宅	2019	H25.10.24	慎重工事
小牧市	南外山遺跡	小牧南土地区画整理 事業地内 160 街区 12 画地	個人	H25.10.15	個人住宅	2020	H25.10.24	慎重工事
小牧市	東田中宮前遺跡	東田中宮前 269 番 1	中部電力(株) 小牧営業所長	H25.10.16	その他開発	2028	H25.10.24	工事立会、 慎重工事
小牧市	辻ノ内遺跡	小松字辻ノ内 352 番、354 番 3	個人	H25.10.29	個人住宅	2138	H25.11.7	工事立会
小牧市	南外山遺跡	小牧南土地区画整理 182 街 区 7 番	個人	H25.10.29	個人住宅	2141	H25.11.7	発掘調査
小牧市	中向山南遺跡	大字林字中向山 172 番 7	個人	H25.11.6	個人住宅	2183	H25.11.8	工事立会
小牧市	乙屋敷遺跡	小木五丁目 129 番 2	個人	H25.10.21	個人住宅	2228	H25.11.15	慎重工事
小牧市	天王塚遺跡	大字文津地内	東邦瓦斯(株) 導管部長	H25.11.18	ガス	2229	H25.11.15	慎重工事
小牧市	巾上遺跡	大字舟津字巾上 564 番 3、 561 番 7	個人	H25.11.14	個人住宅	2380	H25.12.3	工事立会
小牧市	南外山遺跡	字南外山字北浦 400 番 1(小 牧南土地区画整理 173 街区 9)	個人	H25.11.14	個人住宅	2467	H25.12.12	工事立会
小牧市	西之島中屋敷遺跡	大字西之島～西島町地内	東邦瓦斯(株) 導管部長	H25.12.11	ガス	2600	H26.1.6	慎重工事
小牧市	小針観音堂遺跡、小針八幡 遺跡	小針二丁目地内	東邦瓦斯(株) 導管部長	H25.12.12	ガス	2601	H26.1.6	慎重工事
小牧市	若宮遺跡	常普請二丁目 156 番	個人	H26.3.5	個人住宅	3197	H26.3.12	工事立会
小牧市	南外山遺跡	北外山 地内	東邦瓦斯(株) 導管部長	H26.3.13	ガス	3257	H26.3.17	慎重工事
稲沢市	大宮・北畑遺跡	井之口町北畑 166 番 1・166 番 2	個人	H25.3.21	個人住宅	31	H25.4.3	工事立会
稲沢市	下津宿遺跡	下津下町東三丁目 85 番地 2	個人	H25.3.21	個人住宅	42	H25.4.3	工事立会
稲沢市	塩川遺跡	平和町前平 5 番他	マルセ産業(株)	H25.2.27	その他建物	49	H25.4.3	工事立会
稲沢市	下津宿遺跡、下津真町遺跡	下津片町 地内	東邦瓦斯(株) 導管部長	H25.4.1	ガス	96	H25.4.8	慎重工事
稲沢市	下津宿遺跡、下津小井戸遺 跡、下津長田遺跡	下津光明寺町～下津片町 地内	東邦瓦斯(株) 導管部長	H25.4.1	ガス	98	H25.4.8	慎重工事
稲沢市	尾張国府跡	国府宮神田町 54 番地の一部	個人	H25.4.1	個人住宅	99	H25.4.8	工事立会
稲沢市	平野・小寺遺跡	平野町五丁目 26 番	個人	H25.4.10	その他開発	202	H25.4.17	慎重工事
稲沢市	下津北山遺跡	稲沢中島都市計画事業下津 陸田 土地区画整理事業 37 街区 6 区画の一部	(株)大成不動産	H25.4.8	個人住宅	212	H25.4.17	慎重工事
稲沢市	増田屋敷遺跡	増田南町地内	中部電力(株)一宮営業所長	H25.4.18	その他開発	291	H25.4.25	慎重工事
稲沢市	高重遺跡	奥田高畑町～高重中町地内	東邦瓦斯(株) 導管部長	H25.4.18	ガス	292	H25.4.25	慎重工事
稲沢市	四ツ家遺跡	井之口四家町 65 番 1、65 番 2	個人	H25.4.19	個人住宅	293	H25.4.25	工事立会
稲沢市	大日遺跡	下部松野町 2 丁目～増田北 町地内	東邦瓦斯(株) 導管部長	H25.4.18	ガス	296	H25.4.25	慎重工事
稲沢市	五丁遺跡	坂田町北畑 27-2	(株)日研精密社長	H25.4.9	その他建物	300	H25.4.25	慎重工事
稲沢市	稲葉北山遺跡	稲葉一丁目地内	東邦瓦斯(株) 導管部長	H25.4.25	ガス	354	H25.5.1	慎重工事
稲沢市	大塚遺跡	大塚南二丁目 157 番地先	東邦瓦斯(株) 導管部長	H25.4.25	ガス	355	H25.5.1	慎重工事
稲沢市	馬場・法花寺遺跡	法花寺町瀬垣出 834-1	中部電力(株)一宮営業所長	H25.5.2	その他開発	434	H25.5.13	慎重工事
稲沢市	西溝口遺跡	西溝町郷東 42	中部電力(株)一宮営業所長	H25.5.2	その他開発	435	H25.5.13	慎重工事
稲沢市	尾張国府跡	稲島東三丁目 143 番の一部	個人	H25.5.2	個人住宅	436	H25.5.13	工事立会
稲沢市	大宮・北畑遺跡	井之口白山町 38-1 番地先	東邦瓦斯(株) 導管部長	H25.5.8	ガス	460	H25.5.14	慎重工事
稲沢市	長東北浦遺跡、長東鳥居先 遺跡	長東町座守～鳥居先地内	東邦瓦斯(株) 導管部長	H25.5.9	ガス	461	H25.5.14	慎重工事
稲沢市	砂畑遺跡	千代五丁目地内	東邦瓦斯(株) 導管部長	H25.5.10	ガス	462	H25.5.14	慎重工事
稲沢市	尾張国府跡	国府宮三丁目 5 番 12	個人	H25.5.10	個人住宅	463	H25.5.14	慎重工事
稲沢市	尾張国府跡	稲島東四丁目 101 番 1、101 番 2、101 番 3	個人	H25.5.9	個人住宅	466	H25.5.14	工事立会
稲沢市	北島町遺跡	北島一丁目 28 番	個人	H25.5.10	個人住宅	467	H25.5.14	工事立会
稲沢市	大塚遺跡	大塚南十一丁目 114 番	個人	H25.5.13	個人住宅	490	H25.5.15	工事立会

市町村名	遺跡の名称	所在地	届出者	届出日付	工事の目的	県文書番号		指示事項
						25教生	通知日付	
稲沢市	醒ヶ井遺跡	稲島十二丁目 102 番 1 の一部、 02 番 2 の一部	(株)ウッドフレンズ	H25.5.13	個人住宅	491	H25.5.15	慎重工事
稲沢市	西細廻遺跡	駅前四丁目 3 番 17	個人	H25.5.14	個人住宅	531	H25.5.20	慎重工事
稲沢市	上屋敷遺跡	平和町上三宅満願寺 172 番他	(株)セブーン・イレブン・ジャパン	H25.5.14	その他建物	532	H25.5.20	慎重工事
稲沢市	稲葉北山遺跡	稲葉一丁目地内	東邦瓦斯(株) 導管部長	H25.5.23	ガス	631	H25.5.29	工事立会
稲沢市	込野花ノ木遺跡	込野町元屋敷地内	中部電力(株) 一宮営業所長	H25.5.23	その他開発	632	H25.5.29	慎重工事
稲沢市	次郎丸元屋敷遺跡	次郎丸東町地内	中部電力(株) 一宮営業所長	H25.5.23	その他開発	633	H25.5.29	慎重工事
稲沢市	尾張国府跡	国府宮神田町地内	中部電力(株) 一宮営業所長	H25.5.23	その他開発	634	H25.5.29	慎重工事
稲沢市	下津宿遺跡	下津二本杉町 21 番の一部	個人	H25.5.27	個人住宅	669	H25.6.3	工事立会
稲沢市	平・山口遺跡	平細工蔵町 98 番・100 番の各一部	個人	H25.5.27	個人住宅	670	H25.6.3	工事立会
稲沢市	重本・池部遺跡	重本三丁目 67 番 7	個人	H25.5.29	個人住宅	671	H25.6.3	工事立会
稲沢市	重本・池部遺跡	重本3丁目	中部電力(株) 一宮営業所長	H25.5.30	その他開発	685	H25.6.5	慎重工事
稲沢市	大塚塚遺跡	大津北二丁目 44/2 番地先	東邦瓦斯(株) 導管部長	H25.6.6	ガス	756	H25.6.12	工事立会
稲沢市	下津北遺跡	下津北町 111 番 1	(株)大成不動産	H25.6.10	個人住宅	783	H25.6.13	慎重工事
稲沢市	平・山口遺跡	中野町地内	中部電力(株) 一宮営業所長	H25.6.11	その他開発	784	H25.6.13	慎重工事
稲沢市	下津北山遺跡	中島都市計画事業下津窪田土地区画整理事情 29 街区 13 画地	個人	H25.6.11	集合住宅	785	H25.6.13	工事立会
稲沢市	出口遺跡	平和町中三宅中屋敷 138 番、139 番	宗教法人長福寺	H25.6.11	集合住宅	801	H25.6.14	慎重工事
稲沢市	重本・池部遺跡	市重本3丁目 67 番 5	個人	H25.6.12	個人住宅	802	H25.6.14	工事立会
稲沢市	清水寺前遺跡	清水寺前町 141 番 1	個人	H25.6.17	個人住宅	913	H25.6.27	工事立会
稲沢市	大塚塚遺跡	大塚北 2 丁目 44-2	中部電力(株) 一宮営業所長	H25.6.18	その他開発	914	H25.6.27	慎重工事
稲沢市	塔の越遺跡	長野 4 丁目 市道 2274 号線地内	中部電力(株) 一宮営業所長	H25.6.18	その他開発	915	H25.6.27	慎重工事
稲沢市	地藏寺東遺跡	小池一丁目 8 番 15 号	個人	H25.6.18	個人住宅	916	H25.6.27	慎重工事
稲沢市	尾張国府跡	国府宮四丁目 15 番 4	個人	H25.6.19	個人住宅	941	H25.7.2	慎重工事
稲沢市	高重遺跡	高重中町～高重町屋敷地内	東邦瓦斯(株) 導管部長	H25.6.24	ガス	942	H25.7.2	慎重工事
稲沢市	雉子畑遺跡	桜木一丁目 199 番 1	アイディホーム(株)	H25.6.27	個人住宅	1012	H25.7.4	工事立会
稲沢市	儀長・正楽寺遺跡	儀長二丁目地内	東邦瓦斯(株) 導管部長	H25.6.27	ガス	1013	H25.7.4	慎重工事
稲沢市	長東北浦遺跡	長東町地内	中部電力(株) 一宮営業所長	H25.6.28	その他開発	1014	H25.7.4	慎重工事
稲沢市	馬場・法花寺遺跡	馬場 2 丁目 市道 7490 号線地内	中部電力(株) 一宮営業所長	H25.7.2	その他開発	1072	H25.7.16	慎重工事
稲沢市	醒ヶ井遺跡	稲島 12 丁目 102 番地先	東邦瓦斯(株) 導管部長	H25.7.4	ガス	1111	H25.7.18	工事立会
稲沢市	ハサバ遺跡	正明寺二丁目 26 番 13 の一部、 26 番 14	個人	H25.7.9	その他建物	1112	H25.7.18	慎重工事
稲沢市	ハサバ遺跡	正法寺二丁目 26 番 9 他	個人	H25.7.9	集合住宅	1113	H25.7.18	工事立会
稲沢市	下津宿遺跡、下津城址	下津高戸町 42 番 1	個人	H25.7.9	個人住宅	1134	H25.7.19	工事立会
稲沢市	地藏越遺跡	北市場本町二丁目 9 番 16	伊藤建設(株)	H25.7.11	個人住宅	1135	H25.7.19	工事立会
稲沢市	下津北山遺跡	尾張都市計画事業下津窪田土地区画整理事業地内 36 街区 1 画地	個人	H25.7.12	集合住宅	1160	H25.8.1	慎重工事
稲沢市	赤池宿遺跡	赤池北町 72-1 番地先	東邦瓦斯(株) 導管部長	H25.7.18	ガス	1228	H25.7.30	慎重工事
稲沢市	稲葉北山遺跡	稲葉一丁目 26 番 1	個人	H25.7.18	個人住宅	1229	H25.7.30	工事立会
稲沢市	一色三反田遺跡	一色三反田町 40 番 1	個人	H25.7.19	個人住宅	1252	H25.7.31	慎重工事
稲沢市	石橋塚遺跡	石橋三丁目 27 番、34 番 1	個人	H25.7.22	個人住宅	1253	H25.7.31	工事立会
稲沢市	下津小井戸遺跡	下津小井戸町 61 番、 下津徳所 116 番	個人	H25.7.22	集合住宅	1254	H25.7.31	慎重工事
稲沢市	尾張国府跡	松下町 2 丁目 6-24	個人	H25.7.25	個人住宅	1261	H25.8.1	慎重工事
稲沢市	大宮・北畑遺跡	井之口北畑町 160-1	個人	H25.7.26	個人住宅	1262	H25.8.2	工事立会
稲沢市	尾張国府跡	国府宮三丁目 6 番 15	個人	H25.7.29	個人住宅	1277	H25.8.6	慎重工事
稲沢市	正明寺市場遺跡	正明寺二丁目 3 番 1	個人	H25.7.29	個人住宅	1280	H25.8.6	慎重工事
稲沢市	長角・大門遺跡	奥田大門町 161 番・162 番	(株)ブルーボックス	H25.7.29	個人住宅	1283	H25.8.6	工事立会
稲沢市	大塚遺跡	大塚南二丁目 212 番、213 番	(株)大成不動産	H25.8.1	その他建物	1337	H25.8.7	工事立会
稲沢市	下津小井戸遺跡	下津小井戸町 23 番 2	個人	H25.8.2	集合住宅	1338	H25.8.7	慎重工事
稲沢市	稲葉前田遺跡	稲沢町前田 201-3、202-3	個人	H25.8.7	集合住宅	1397	H25.8.15	工事立会
稲沢市	下津北山遺跡	尾張都市計画事業下津窪田土地区画整理事業 26 街区 4 画地	個人	H25.8.8	集合住宅	1398	H25.8.15	慎重工事
稲沢市	柳前遺跡	附島町屋敷 1 番 7	(株)住ステーション	H25.8.5	個人住宅	1420	H25.8.16	工事立会
稲沢市	日下部・六角堂遺跡	六角堂西町三丁目 2 番 25	個人	H25.8.5	個人住宅	1421	H25.8.16	工事立会
稲沢市	大宮・北畑遺跡	井之口町北畑町 276 番 2	個人	H25.8.6	個人住宅	1422	H25.8.16	工事立会

市町村名	遺跡の名称	所在地	届出者	届出日付	工事の目的	県文書番号		指示事項
						25教生	通知日付	
稲沢市	下津北山遺跡	尾張都市計画事業下津陸田土地区画整理事業地内28街区1-2画地の一部、9画地	個人	H25.8.8	個人住宅	1470	H25.8.22	慎重工事
稲沢市	四ツ屋遺跡	片原一色町四つ屋地内	中部電力(株)一宮営業所長	H25.8.9	その他開発	1471	H25.8.22	慎重工事
稲沢市	稲葉北山遺跡	稲葉一丁目29-41地内	中部電力(株)一宮営業所長	H25.8.9	その他開発	1472	H25.8.22	慎重工事
稲沢市	高御堂遺跡	高御堂1丁目地内	中部電力(株)一宮営業所長	H25.8.9	観光開発	1473	H25.8.22	慎重工事
稲沢市	石橋塚畑遺跡	石橋二丁目164番	個人	H25.8.9	個人住宅	1474	H25.8.22	工事立会
稲沢市	複戸遺跡	込野町複戸地内	中部電力(株)一宮営業所長	H25.8.13	その他開発	1475	H25.8.22	慎重工事
稲沢市	今村丹波遺跡	今村長地内	中部電力(株)一宮営業所長	H25.8.13	その他開発	1476	H25.8.22	慎重工事
稲沢市	稲島観音寺遺跡	稲島1丁目58番地	個人	H25.8.15	個人住宅	1477	H25.8.22	工事立会
稲沢市	シノギ遺跡	駅前3丁目16-2	個人	H25.8.14	個人住宅	1478	H25.8.22	慎重工事
稲沢市	大宮・北畑遺跡	井之口北畑町125番1	個人	H25.5.27	個人住宅	1513	H25.8.26	工事立会
稲沢市	一色市場遺跡	片原一色町道上52、53	個人	H25.8.2	個人住宅	1514	H25.8.26	慎重工事
稲沢市	下津北山遺跡	下津北山118番1、118番2	(株)大成不動産	H25.8.19	個人住宅	1515	H25.8.27	慎重工事
稲沢市	穴新田遺跡	稲沢町下田地内	東邦瓦斯(株)導管部長	H25.8.23	ガス	1524	H25.8.28	慎重工事
稲沢市	大塚塚畑遺跡	大塚北2丁目地内	中部電力(株)一宮営業所長	H25.8.26	その他開発	1598	H25.9.4	慎重工事
稲沢市	奥田町遺跡	奥田計用町72	中部電力(株)一宮営業所長	H25.8.26	その他開発	1599	H25.9.4	慎重工事
稲沢市	矢合町市神前遺跡	矢合町市神前1597の一部	個人	H25.8.26	個人住宅	1600	H25.9.4	工事立会
稲沢市	複戸遺跡	込野町複戸79番地先	東邦瓦斯(株)導管部長	H25.8.28	ガス	1601	H25.9.4	慎重工事
稲沢市	西溝口遺跡	西溝口町川原77番	個人	H25.8.28	個人住宅	1602	H25.9.4	工事立会
稲沢市	地藏寺東遺跡	小池1丁目3番22の一部	(株)トコス	H25.4.26	個人住宅	1621	H25.9.6	慎重工事
稲沢市	穴新田遺跡	稲葉5丁目～稲沢町前田地内	東邦瓦斯(株)導管部長	H25.8.29	ガス	1622	H25.9.6	慎重工事
稲沢市	清水寺前遺跡	清水寺前町141番2、141番4	個人	H25.8.29	個人住宅	1623	H25.9.6	工事立会
稲沢市	穴新田遺跡	稲沢町下田地内	東邦瓦斯(株)導管部長	H25.8.30	ガス	1624	H25.9.6	慎重工事
稲沢市	下津宿遺跡	下津本郷町78番	個人	H25.9.2	個人住宅	1645	H25.9.9	工事立会
稲沢市	塩川遺跡	平和町前平5他	(株)はま寿司	H25.9.2	その他建物	1646	H25.9.9	慎重工事
稲沢市	北丹波・東流遺跡	下津丹下田町地内	東邦瓦斯(株)導管部長	H25.9.5	ガス	1650	H25.9.9	工事立会
稲沢市	野口・北出遺跡	井堀北出町107番地、108番2	個人	H25.9.9	個人住宅	1695	H25.9.18	慎重工事
稲沢市	下津北山遺跡	下津北山1丁目14-5	個人	H25.9.10	個人住宅	1696	H25.9.18	慎重工事
稲沢市	子生和八島遺跡	子生和町南屋敷地内	東邦瓦斯(株)導管部長	H25.9.10	ガス	1697	H25.9.18	慎重工事
稲沢市	平・山口遺跡	馬場1丁目地内	中部電力(株)一宮営業所長	H25.9.12	その他開発	1698	H25.9.18	慎重工事
稲沢市	麻畑遺跡	北麻績町地内	中部電力(株)一宮営業所長	H25.9.17	その他開発	1757	H25.9.27	慎重工事
稲沢市	雉子畑遺跡	桜木一丁目地内	東邦瓦斯(株)導管部長	H25.9.17	ガス	1758	H25.9.27	工事立会
稲沢市	横野・清水遺跡	清水郷西町48番	個人	H25.9.18	個人住宅	1759	H25.9.27	工事立会
稲沢市	北島町遺跡	北島町神敷55番地	個人	H25.8.27	個人住宅	1802	H25.10.3	工事立会
稲沢市	赤池真崎遺跡	赤池陣出町10番	太陽建機レンタル(株)	H25.9.24	その他開発	1803	H25.10.3	慎重工事
稲沢市	平・山口遺跡	山口町江東101番1	個人	H25.9.26	個人住宅	1829	H25.10.7	工事立会
稲沢市	石橋塚畑遺跡	木全5丁目6番地	個人	H25.9.26	個人住宅	1830	H25.10.7	工事立会
稲沢市	尾張国府跡	国府宮二丁目8-9	(株)エイチティーピー	H25.9.26	個人住宅	1831	H25.10.7	慎重工事
稲沢市	尾張国府跡	松下二丁目7-16	(株)エイチティーピー	H25.9.26	個人住宅	1832	H25.10.7	慎重工事
稲沢市	下津宿遺跡	下津蛸池町27番地	個人	H25.5.27	個人住宅	1898	H25.10.16	工事立会
稲沢市	柳前遺跡	附島町屋敷75番7	個人	H25.9.30	個人住宅	1899	H25.10.16	工事立会
稲沢市	柳前遺跡	附島町75番2	一建設株式会社	H25.10.4	個人住宅	1908	H25.10.16	工事立会
稲沢市	一色市場遺跡	一色市場町地内	中部電力(株)一宮営業所長	H25.10.4	その他開発	1909	H25.10.16	慎重工事
稲沢市	東畑祭寺跡	稲島東五丁目36番	個人	H25.10.11	個人住宅	2005	H25.10.23	工事立会
稲沢市	シノギ遺跡	駅前三丁目18番4、18番5	個人	H25.10.10	集合住宅	2006	H25.10.23	慎重工事
稲沢市	塚之上遺跡	竹腰東町55番、56番	(株)大成不動産	H25.10.15	その他建物	2031	H25.10.24	工事立会
稲沢市	重本・池部遺跡	重本三丁目67番10	個人	H25.10.15	個人住宅	2032	H25.10.24	工事立会
稲沢市	重本・池部遺跡	重本3丁目67番11	個人	H25.10.16	個人住宅	2033	H25.10.24	工事立会
稲沢市	郷中遺跡	込野町郷中107番地	個人	H25.10.16	個人住宅	2034	H25.10.24	工事立会
稲沢市	船橋前田遺跡	船橋町屋敷地内	中部電力(株)一宮営業所長	H25.10.18	その他開発	2048	H25.10.28	慎重工事
稲沢市	北島町遺跡	北島町新田地内	中部電力(株)一宮営業所長	H25.10.18	その他開発	2049	H25.10.28	慎重工事
稲沢市	地藏寺東遺跡	小池三丁目1番16	個人	H25.10.21	集合住宅	2050	H25.10.28	慎重工事
稲沢市	大宮廻遺跡	前田一丁目10番9	個人	H25.10.21	個人住宅	2051	H25.10.28	工事立会
稲沢市	下津北山遺跡	下津北山一丁目14番5	個人	H25.10.22	個人住宅	2099	H25.10.30	慎重工事
稲沢市	尾張国府跡	稲島東一丁目95番	個人	H25.10.22	個人住宅	2100	H25.10.30	工事立会
稲沢市	鷺尾遺跡	平和町鷺尾地内	東邦瓦斯(株)導管部長	H25.10.24	ガス	2124	H25.11.1	工事立会
稲沢市	下津北山遺跡	下津北山町地内	東邦瓦斯(株)導管部長	H25.10.23	ガス	2125	H25.11.1	工事立会
稲沢市	下津長田遺跡	下津長田町91番3	個人	H25.10.24	個人住宅	2126	H25.11.1	工事立会
稲沢市	平助前遺跡	次郎丸中町地内	東邦瓦斯(株)導管部長	H25.10.24	ガス	2127	H25.11.1	慎重工事
稲沢市	南麻績郷前遺跡	北島町新田地内	中部電力(株)一宮営業所長	H25.10.31	その他開発	2225	H25.11.15	慎重工事
稲沢市	大宮北畑遺跡	井之口北畑町49番	個人	H25.10.31	個人住宅	2226	H25.11.15	工事立会
稲沢市	大塚遺跡	大塚南2丁目213地内	中部電力(株)一宮営業所長	H25.11.5	その他開発	2227	H25.11.15	慎重工事

市町村名	遺跡の名称	所在地	届出者	届出日付	工事の目的	県文書番号		指示事項
						25教生	通知日付	
稲沢市	北市場屋敷遺跡	北市場本町二丁目6番13	個人	H25.11.6	集合住宅	2236	H25.11.19	工事立会
稲沢市	下津北山遺跡	下津南山町78番・80番	個人	H25.10.31	個人住宅	2237	H25.11.19	慎重工事
稲沢市	下津北山遺跡	下津北山町142他	個人	H25.11.7	個人住宅	2255	H25.11.18	慎重工事
稲沢市	正明寺市場遺跡	正明寺一丁目4番1	(有)タケムラ	H25.11.7	個人住宅	2256	H25.11.18	慎重工事
稲沢市	平・山口遺跡	山口町江東101-1番地先	東邦瓦斯(株) 導管部長	H25.11.7	ガス	2257	H25.11.18	慎重工事
稲沢市	醒ヶ井遺跡	稲島11丁目地内	中部電力(株)一宮営業所長	H25.11.8	その他開発	2258	H25.11.18	慎重工事
稲沢市	下津宿遺跡	下津町東下町11番	個人	H25.11.8	個人住宅	2259	H25.11.18	工事立会
稲沢市	高御堂遺跡	高御堂1丁目12番5	個人	H25.11.11	その他建物	2260	H25.11.18	慎重工事
稲沢市	奥田町遺跡	奥田町寺切5606番の一部	個人	H25.11.11	個人住宅	2261	H25.11.18	工事立会
稲沢市	下津宿遺跡	下津大門町45番1	個人	H25.11.11	その他建物	2262	H25.11.18	工事立会
稲沢市	日下部・六角堂遺跡	六角堂西町五丁目2番2	個人	H25.11.13	個人住宅	2304	H25.11.25	工事立会
稲沢市	北丹波・東流遺跡	下津森町47番地先	東邦瓦斯(株) 導管部長	H25.11.14	ガス	2305	H25.11.25	慎重工事
稲沢市	増田屋敷遺跡	増田西町65番地先	東邦瓦斯(株) 導管部長	H25.11.15	ガス	2306	H25.11.25	工事立会
稲沢市	高御堂遺跡	高御堂一丁目16番地1号先	東邦瓦斯(株) 導管部長	H25.11.15	ガス	2307	H25.11.25	慎重工事
稲沢市	下津長田遺跡	尾張都市計画事業 下津窪田土地区画14街区11	個人	H25.11.18	個人住宅	2362	H25.12.3	慎重工事
稲沢市	尾張国府跡	国府宮1丁目11-12地内	中部電力(株)一宮営業所長	H25.11.18	その他開発	2363	H25.12.3	慎重工事
稲沢市	中之庄・北島遺跡	稲沢市中之庄高畑地内	中部電力(株)一宮営業所長	H25.11.20	その他開発	2364	H25.12.3	慎重工事
稲沢市	長野北浦遺跡	稲沢市長野町五輪 ～長野町三丁目地内	東邦瓦斯(株) 導管部長	H25.11.25	ガス	2365	H25.12.3	慎重工事
稲沢市	大塚遺跡	大塚南2丁目157-1地内	中部電力(株)一宮営業所長	H25.11.26	観光開発	2423	H25.12.9	慎重工事
稲沢市	砂畑遺跡	千代千代五丁目25番2	個人	H25.11.8	個人住宅	2453	H25.12.10	慎重工事
稲沢市	大日遺跡	日下部南町四丁目22番1、 23番1	個人	H25.11.28	個人住宅	2454	H25.12.10	工事立会
稲沢市	赤池西出遺跡	赤池裏田町地内	中部電力(株)一宮営業所長	H25.12.3	その他開発	2456	H25.12.10	慎重工事
稲沢市	高御堂遺跡	高御堂二丁目25番14	個人	H25.12.3	個人住宅	2457	H25.12.10	工事立会
稲沢市	雉子畑遺跡	桜木町一丁目189-2他	個人	H25.12.3	個人住宅	2458	H25.12.10	工事立会
稲沢市	子安賀遺跡	子生和住吉町地内	中部電力(株)一宮営業所長	H25.12.4	観光開発	2459	H25.12.10	慎重工事
稲沢市	柳南遺跡	附島町屋敷75-2番地先	東邦瓦斯(株) 導管部長	H25.12.9	電気	2498	H25.12.13	慎重工事
稲沢市	尾張国府跡	松下二丁目7番6	個人	H25.11.25	個人住宅	2544	H25.12.24	慎重工事
稲沢市	大塚遺跡	大塚南10丁目69-1地内	中部電力(株)一宮営業所長	H25.12.13	その他開発	2545	H25.12.24	慎重工事
稲沢市	醒ヶ井遺跡	稲島12丁目地内	中部電力(株)一宮営業所長	H25.12.13	その他開発	2546	H25.12.24	慎重工事
稲沢市	塔の越遺跡	国府宮4丁目11番8	個人	H25.12.13	集合住宅	2547	H25.12.24	工事立会
稲沢市	正明寺市場遺跡	鯉池二丁目1番14、1番15	個人	H25.12.13	個人住宅	2571	H25.12.26	慎重工事
稲沢市	尾張国府跡	国府宮一丁目1番2、3、4の 一部	個人	H25.12.16	個人住宅	2572	H25.12.26	慎重工事
稲沢市	秋葉屋敷遺跡	矢合町秋葉屋敷3587地内	中部電力(株)一宮営業所長	H25.12.17	その他開発	2576	H25.12.26	慎重工事
稲沢市	大塚遺跡	大塚南3丁目地内	中部電力(株)一宮営業所長	H25.12.13	その他開発	2586	H25.12.24	慎重工事
稲沢市	下津宿遺跡	下津矢口町111番	個人	H25.12.20	個人住宅	2629	H26.1.9	工事立会
稲沢市	地藏寺東遺跡	小池一丁目4番18	個人	H25.12.20	個人住宅	2630	H26.1.9	慎重工事
稲沢市	出口遺跡	平和町中三宅中屋敷17番1	個人	H25.12.26	個人住宅	2651	H26.1.10	慎重工事
稲沢市	下津長田遺跡	下津長田町地内	東邦瓦斯(株) 導管部長	H25.12.26	ガス	2652	H26.1.10	工事立会
稲沢市	増田屋敷遺跡	増田町65番	一建設株式会社	H26.1.9	その他建物	2707	H26.1.22	工事立会
稲沢市	長角・大門遺跡	奥田堀畑町71番1	個人	H26.1.10	個人住宅	2708	H26.1.22	工事立会
稲沢市	醒ヶ井遺跡	稲島二丁目103番1	個人	H26.12.16	個人住宅	2709	H26.1.22	慎重工事
稲沢市	一色天神遺跡	一色下方町205番1他	(株)あきんどシロ	H26.12.18	その他建物	2710	H26.1.22	慎重工事
稲沢市	辻初遺跡	矢合町辻初423、431、432-1	個人	H26.1.6	個人住宅	2711	H26.1.22	工事立会
稲沢市	五丁遺跡	坂田町鶴ノ海 地内	中部電力(株)一宮営業所長	H26.1.7	その他開発	2712	H26.1.22	慎重工事
稲沢市	北丹波・東流遺跡	下津下町西2丁目 地内	東邦瓦斯(株) 導管部長	H26.1.7	ガス	2713	H26.1.22	慎重工事
稲沢市	一色三反田遺跡	片原一色町筥18 地内	中部電力(株)一宮営業所長	H26.1.16	その他開発	2821	H26.2.3	慎重工事
稲沢市	北丹波・東流遺跡	下津油田町110番の一部	個人	H26.1.16	個人住宅	2822	H26.2.3	工事立会
稲沢市	野口・北出遺跡	井堀北出町、井堀野口町 地 内	中部電力(株)一宮営業所長	H26.1.20	その他開発	2823	H26.2.3	慎重工事
稲沢市	下津宿遺跡	下津北信正寺町41番	個人	H26.1.20	個人住宅	2824	H26.2.3	工事立会
稲沢市	重本・池部遺跡	池部町1丁目28-2番地先	東邦瓦斯(株) 導管部長	H26.1.24	ガス	2840	H26.2.3	慎重工事
稲沢市	正明寺市場遺跡	正明寺2丁目2-10	個人	H26.1.24	個人住宅	2842	H26.2.3	慎重工事
稲沢市	一色三反田遺跡	一色町長畑町18番	個人	H26.1.15	個人住宅	2924	H26.2.19	慎重工事
稲沢市	五ツ屋東遺跡	祖父江町甲新田五ツ屋 253 地内	中部電力(株)一宮営業所長	H26.1.27	その他開発	2925	H26.2.19	慎重工事
稲沢市	正明寺市場遺跡	小池二丁目1番21号先	東邦瓦斯(株) 導管部長	H26.1.28	ガス	2926	H26.2.19	慎重工事
稲沢市	四ツ屋遺跡	片原一色町22、23、24	ソフトバンクモバイル(株)	H26.1.31	電信電話	2980	H26.2.25	工事立会
稲沢市	木全遺跡	木全二丁目62番1	個人	H26.2.5	個人住宅	2981	H26.2.25	工事立会
稲沢市	穴新田遺跡	稲沢町下田二丁目16-15、 16-16	個人	H26.2.5	個人住宅	2982	H26.2.25	慎重工事
稲沢市	長田遺跡	平和町須ヶ谷郷609番・610 番2	個人	H26.2.5	個人住宅	2983	H26.2.25	慎重工事

市町村名	遺跡の名称	所在地	届出者	届出日付	工事の目的	県文書番号		指示事項
						25教生	通知日付	
稲沢市	上間遺跡	正明寺 2-13-5	個人	H26.2.10	個人住宅	3120	H26.3.7	慎重工事
稲沢市	増田屋敷遺跡	増田南町 167 番他	個人	H26.2.12	個人住宅	3121	H26.3.7	工事立会
稲沢市	尾張国府跡	国府宮一丁目 10 番 5 の一部	個人	H26.2.12	個人住宅	3122	H26.3.7	慎重工事
稲沢市	大塚遺跡	大塚南十丁目 70 番地先	東邦瓦斯(株) 導管部長	H26.2.13	ガス	3123	H26.3.7	慎重工事
稲沢市	下津宿遺跡	下津矢口町～下津二本杉町 地内	東邦瓦斯(株) 導管部長	H26.2.13	ガス	3124	H26.3.7	慎重工事
稲沢市	北丹波・東流遺跡	下津油田町 110 番の一部	大和ハウス工業(株)	H26.2.14	個人住宅	3125	H26.3.7	工事立会
稲沢市	地藏寺東遺跡	小池二丁目 4 番 6 の一部、4 番 20	個人	H26.2.17	個人住宅	3126	H26.3.7	慎重工事
稲沢市	子安賀遺跡	島子安賀町 31 番地先	東邦瓦斯(株) 導管部長	H26.2.17	ガス	3127	H26.3.7	慎重工事
稲沢市	尾張国府跡	稲島東一丁目 95 番地先	東邦瓦斯(株) 導管部長	H26.2.17	ガス	3128	H26.3.7	慎重工事
稲沢市	子生和山王遺跡	子生和山王町地内	中部電力(株) 一宮営業所長	H26.2.18	その他開発	3165	H26.3.10	慎重工事
稲沢市	地藏寺東遺跡	小池 1 丁目 10 番 15	個人	H26.2.18	個人住宅	3167	H26.3.10	慎重工事
稲沢市	奥田町遺跡	奥田天神町 152 番	個人	H26.2.18	個人住宅	3168	H26.3.10	工事立会
稲沢市	尾張国府跡	国府宮 2 丁目 9 番 18・9 番 19・9 番 20 の一部	個人	H26.2.20	個人住宅	3169	H26.3.10	慎重工事
稲沢市	尾張国府跡	小沢町 2 丁目 5-1	Wireless City Planning 株式会社 建設統括部統括部長	H26.2.20	その他開発	3170	H26.3.10	慎重工事
稲沢市	高御堂遺跡	高御堂 2-14-2	個人	H26.2.21	個人住宅	3171	H26.3.10	慎重工事
稲沢市	奥田町遺跡	奥田天神町 70 番 1、70 番 2	個人	H26.2.24	個人住宅	3172	H26.3.10	工事立会
稲沢市	大塚遺跡	大塚南 1 丁目 127 番地 地内	中部電力(株) 一宮営業所長	H26.2.24	その他開発	3173	H26.3.10	慎重工事
稲沢市	大矢町遺跡	大矢町村内上 127 番 地内	中部電力(株) 一宮営業所長	H26.2.24	その他開発	3174	H26.3.10	慎重工事
稲沢市	地藏寺東遺跡	小池一丁目 9 番 15	個人	H26.2.25	集合住宅	3176	H26.3.10	工事立会
稲沢市	中屋敷遺跡	板倉町川東 地内	中部電力(株) 一宮営業所長	H26.2.26	その他開発	3177	H26.3.10	慎重工事
稲沢市	下津宿遺跡	下津新町 20 番地 地内	中部電力(株) 一宮営業所長	H26.2.26	その他開発	3178	H26.3.10	慎重工事
稲沢市	大宮・北畑遺跡	井之口北畑町～井之口力子ツケ 地内	東邦瓦斯(株) 導管部長	H26.3.3	ガス	3301	H26.3.25	慎重工事
稲沢市	大宮・北畑遺跡	井之口北畑町 299 番	個人	H26.3.3	個人住宅	3302	H26.3.25	工事立会
稲沢市	中之庄辻畑遺跡	中之庄辻畑 160 番地 地内	中部電力(株) 一宮営業所長	H26.3.4	その他開発	3303	H26.3.25	慎重工事
稲沢市	高御堂遺跡	高御堂 2 丁目 地内	中部電力(株) 一宮営業所長	H26.3.4	その他開発	3304	H26.3.25	慎重工事
稲沢市	下津北山遺跡	下津新町 20 番地 地内	中部電力(株) 一宮営業所長	H26.3.4	その他開発	3305	H26.3.25	慎重工事
稲沢市	北丹波・東流遺跡	下津池田町 110 番 地内	中部電力(株) 一宮営業所長	H26.3.4	その他開発	3306	H26.3.25	慎重工事
稲沢市	用志田遺跡	目下部西町二丁目 50 番 6	個人	H26.3.4	個人住宅	3307	H26.3.25	工事立会
稲沢市	陸田東出遺跡	陸田栗林町 53、54、62、63、114	個人	H26.3.6	個人住宅	3308	H26.3.25	慎重工事
稲沢市	高御堂遺跡	小沢四丁目 地内	東邦瓦斯(株) 導管部長	H26.3.6	ガス	3309	H26.3.25	慎重工事
稲沢市	奥田町遺跡	奥田寺切町城戸切 地内	中部電力(株) 一宮営業所長	H26.3.14	その他開発	3343	H26.3.27	慎重工事
稲沢市	畑西・池ノ頭遺跡	西溝口町池ノ頭 81-1	中部電力(株) 一宮営業所長	H26.3.14	その他開発	3344	H26.3.27	慎重工事
新城市	東田遺跡	富永宇新栄 48 番地 1	個人	H25.4.23	個人住宅	333	H25.4.30	工事立会
新城市	東田遺跡	富永宇新栄 45-2	個人	H25.5.14	個人住宅	489	H25.5.15	工事立会
新城市	新成城跡	西入船 88	中部電力(株) 執行役員岡崎支店長	H25.6.4	その他開発	700	H25.6.6	発掘調査
新城市	新成城跡	東入船 106-4 他	個人	H25.9.4	個人住宅	1625	H25.9.6	工事立会
新城市	末旨遺跡	石田宇東末旨 8-3、7-10	個人	H25.9.5	個人住宅	1670	H25.9.13	工事立会
新城市	新成城跡	西入船 43 番 1	個人	H25.10.2	個人住宅	1878	H25.10.9	工事立会
新城市	新成城跡	西入船 131 番の一部、132 番	個人	H25.10.4	個人住宅	1896	H25.10.16	工事立会
東海市	大木之本遺跡	養父町大木之本 2 番 1、2 番 3、78 番	個人	H25.5.30	個人住宅	698	H25.6.6	工事立会
東海市	畑間遺跡	大田町前田 82-1 他	個人	H25.5.30	集合住宅	699	H25.6.6	工事立会
東海市	畑間遺跡	大田町郷中 15、176-1-1、177-1-1	個人	H25.8.28	個人住宅	1616	H25.9.5	工事立会
東海市	畑間遺跡	東海太田川周辺土地区画整理 46 街区 10 の一部	一建設株式会社	H25.9.20	個人住宅	1849	H25.10.7	工事立会
東海市	長光寺遺跡、船津神社遺跡、堂ノ前貝塚	名和町榎戸 4 番地先～西垣内 30 番地先	東邦瓦斯(株) 導管部長	H25.12.9	ガス	2516	H25.12.18	工事立会、慎重工事
東海市	大門遺跡	横須賀町二ノ割 23 番 1、31 番 7	個人	H26.1.27	個人住宅	2862	H26.2.5	工事立会
東海市	畑間遺跡	大田町東畑 26-1 他	個人	H26.2.27	個人住宅	3133	H26.3.7	工事立会
大府市	石丸遺跡	横根町石丸 120 番 3	一建設株式会社	H25.6.28	個人住宅	1036	H25.7.8	工事立会
大府市	南島貝塚	朝日町 1 丁目 239 番地先	東邦瓦斯(株) 導管部長	H25.8.13	ガス	1571	H25.9.3	慎重工事
大府市	古井戸 A 古窯	横根町古井戸 41 番 218	(株) 山豊工建	H25.10.9	個人住宅	2026	H25.10.24	工事立会
大府市	永草城跡	永草町前屋敷 28 番 1 の一部	個人	H25.10.8	個人住宅	2027	H25.10.24	工事立会
知多市	大草城址	大草宇西屋敷 89 番 1	個人	H25.3.12	個人住宅	41	H25.4.3	工事立会
知多市	小幡森遺跡	八幡宇荒古前 101-1、100-2	個人	H25.4.18	個人住宅	272	H25.4.23	工事立会
知多市	荒井遺跡	八幡宇荒井 78-1 他	個人	H25.5.8	集合住宅	582	H25.5.23	工事立会

市町村名	遺跡の名称	所在地	届出者	届出日付	工事の目的	県文書番号		指示事項
						25教生	通知日付	
知多市	荒井遺跡	八幡字荒古後 116 番 1	中部電力(株)常滑営業所長	H25.5.10	その他開発	583	H25.5.23	工事立会
知多市	巽が丘 C 古窯群	巽が丘一丁目 128 番、他	(株)メイカイ	H25.5.29	その他建物	739	H25.6.10	慎重工事
知多市	荒井遺跡	八幡字荒井 88 番 1 の一部、 88 番 2、89 番 2	個人	H25.6.28	個人住宅	1050	H25.7.10	工事立会
知多市	荒井遺跡	八幡字荒井 42 番 2	個人	H25.6.26	個人住宅	1051	H25.7.10	工事立会
知多市	堀切遺跡	八幡字堀切 36、37-1、40	個人	H25.7.3	その他建物	1194	H25.7.25	工事立会
知多市	森西貝塚	南粕谷本町一丁目 129-1	個人	H25.8.1	個人住宅	1394	H25.8.15	工事立会
知多市	八幡森遺跡	八幡字荒古後 84 番 4、5 番	アイディホーム(株)	H25.7.31	個人住宅	1395	H25.8.15	慎重工事
知多市	八幡森遺跡	八幡字荒古後 84-5	中部電力(株)常滑営業所長	H25.9.18	その他開発	1770	H25.9.27	慎重工事
知多市	宗島遺跡	金沢字宗島 11 番 1	個人	H25.10.21	個人住宅	2128	H25.11.1	工事立会
知多市	宗島遺跡	金沢字宗島 11-1	中部電力(株)常滑営業所長	H25.11.1	その他開発	2213	H25.11.15	工事立会
知多市	荒井遺跡	八幡字荒古後 37-1	個人	H25.11.9	個人住宅	2312	H25.11.25	慎重工事
知多市	中島遺跡	八幡字中島 46-1、46-2	個人	H25.11.26	個人住宅	2438	H25.12.10	工事立会
知多市	堀切遺跡	八幡堀切 61-1	個人	H25.11.27	個人住宅	2439	H25.12.10	工事立会
知多市	八幡森遺跡	八幡字荒古前 105 番 2、105 番 3	個人	H25.12.25	個人住宅	2656	H26.1.16	工事立会
知多市	荒井遺跡	八幡字荒古後 134-1、137-1	個人	H25.12.25	個人住宅	2657	H26.1.16	工事立会
知多市	荒井遺跡	八幡字荒井 42 番 2 番地	中部電力(株)常滑営業所長	H26.1.9	その他開発	2801	H26.1.30	工事立会
知多市	法海寺	八幡字平井 20 番地	法海寺代表役員	H26.12.19	その他建物	2960	H26.2.24	工事立会
知多市	荒井遺跡	八幡字荒井 138 番、137 番、 136 番の一部	個人	H26.2.7	集合住宅	2961	H26.2.24	工事立会
知多市	小幡森遺跡	八幡字荒古後 99 番 2 の一 部、99 番 3 の一部、100 番 2	個人	H26.2.12	個人住宅	3004	H26.2.25	工事立会
知多市	荒井遺跡	八幡字荒井 137 番	中部電力(株)常滑営業所長	H26.1.31	その他開発	3033	H26.2.25	工事立会
知立市	己ノ池遺跡	上重原町己ノ池 1-5 番地先 ～81-2 番地先	東邦瓦斯(株)導管部長	H25.6.5	ガス	740	H25.6.10	慎重工事
知立市	中根遺跡	上重原町中根 82 番 5 他	個人	H25.7.26	個人住宅	1355	H25.8.7	工事立会
知立市	己ノ池遺跡	上重原 6 丁目 127、118	個人	H25.9.3	個人住宅	1664	H25.9.13	慎重工事
知立市	辺萬燈遺跡	上重原一丁目 112 番	(株)アトリウム	H25.10.8	個人住宅	1970	H25.10.17	慎重工事
知立市	荒新切遺跡	西中町荒新切 77 地先	中部電力(株)刈谷営業所長	H25.11.21	その他開発	2336	H25.11.28	慎重工事
知立市	鍛冶荒井遺跡	上重原町鍛冶荒井 50 他	東海興産(株)	H26.1.28	その他開発	2864	H26.2.5	工事立会
知立市	鍛冶荒井遺跡	上重原町鍛冶荒井 48 番 1、 48 番 3、48 番 4	個人	H26.2.26	個人住宅	3078	H26.2.28	工事立会
知立市	知立城跡	西町西 4 番	富士機械製造(株)	H26.3.1	個人住宅	3132	H26.3.7	慎重工事
尾張旭市	卓ヶ洞 6 号窯	霞ヶ丘町 166 番地先	東邦瓦斯(株)導管部長	H25.5.9	ガス	465	H25.5.14	慎重工事
高浜市	正林寺貝塚	屋敷町 7 丁目～呉竹町 2 丁 目地内	東邦瓦斯(株)導管部長	H25.5.14	ガス	528	H25.5.20	工事立会
高浜市	少林寺貝塚	呉竹町二丁目 7 番地先～19 番地先	東邦瓦斯(株)導管部長	H25.8.7	ガス	1424	H25.8.16	工事立会
岩倉市	御山寺遺跡	鈴井町北新萬廻間 16 番地 15	個人	H25.3.28	個人住宅	44	H25.4.3	工事立会
岩倉市	岩倉城	下本町丸之内 114 番より分筆	個人	H25.4.10	その他開発	198	H25.4.17	工事立会
岩倉市	御土井廃寺跡	稲荷町羽根 3 番 12	個人	H25.4.12	個人住宅	231	H25.4.18	工事立会
岩倉市	岩倉城	下本町丸之内 6 番 4	(株)東栄住宅	H25.5.24	個人住宅	618	H25.5.28	工事立会
岩倉市	岩倉城	下本町城址 19 番 8、19 番 9	一建設株式会社	H25.5.28	個人住宅	659	H25.6.3	工事立会
岩倉市	御山寺遺跡	本町北廻間 26 番 9、48 番 1	個人	H25.6.3	個人住宅	690	H25.6.5	工事立会
岩倉市	岩倉城	下本町丸之内 62-2	(株)岩倉工務店	H25.6.4	個人住宅	729	H25.6.10	工事立会
岩倉市	東町畑遺跡	中央町三丁目 31	個人	H25.6.6	その他建物	730	H25.6.10	工事立会
岩倉市	野辺遺跡	大地町野辺 41 番地 1、41 番 地 5	東海アールシー(株)	H25.6.17	その他開発	859	H25.6.20	工事立会
岩倉市	野辺遺跡	大地町野辺 41 番 1 他	一建設株式会社	H25.7.3	その他建物	1033	H25.7.9	工事立会
岩倉市	神宮寺古墳	稲荷町羽根 16 番 18 の一部	(株)ランド	H25.7.11	個人住宅	1137	H25.7.19	工事立会
岩倉市	神宮寺古墳	稲荷町羽根 16 番 19 の一部	(株)ランド	H25.7.11	個人住宅	1138	H25.7.19	工事立会
岩倉市	岩倉城	下本町丸之内 114 番 5	(株)サンヨーハウジング	H25.7.23	宅地造成	1263	H25.8.3	工事立会
岩倉市	岩塚遺跡	石仏町たり 11 番 2	個人	H25.7.25	個人住宅	1268	H25.8.1	工事立会
岩倉市	御山寺遺跡	鈴井町中島 7 番地	(有)宮川商会	H25.7.26	個人住宅	1269	H25.8.1	工事立会
岩倉市	東郷前遺跡	八剣町郷前 14 番 3、14 番 5	個人	H25.7.31	個人住宅	1306	H25.8.6	工事立会
岩倉市	岩倉城遺跡	下本町丸之内 116 番 1	個人	H25.8.12	個人住宅	1464	H25.8.21	工事立会
岩倉市	御山寺遺跡	鈴井町中島 7 番	個人	H25.8.20	個人住宅	1483	H25.8.22	工事立会
岩倉市	宮東遺跡	本町北門前 39 番 8	個人	H25.8.23	個人住宅	1523	H25.8.28	工事立会
岩倉市	御山寺遺跡	本町北廻間 61 番 7	個人	H25.9.6	個人住宅	1669	H25.9.13	工事立会
岩倉市	御山寺遺跡	本町北廻間 48-6、26-8、 49-2、50-2	個人	H25.9.24	個人住宅	1790	H25.10.1	工事立会
岩倉市	古市場遺跡	中本町古市場 17 番 8	個人	H25.9.3	個人住宅	1910	H25.10.16	工事立会
岩倉市	岩倉城	曾野町居屋敷 112 番 1	個人	H25.10.3	個人住宅	1911	H25.10.16	工事立会
岩倉市	葉広遺跡	大池町葉広 37	個人	H25.10.18	個人住宅	2072	H25.10.28	工事立会
岩倉市	野辺遺跡	大池町野辺地内	東邦瓦斯(株)導管部長	H25.10.21	ガス	2073	H25.10.28	工事立会

市町村名	遺跡の名称	所在地	届出者	届出日付	工事の目的	県文書番号		指示事項
						25教生	通知日付	
岩倉市	宮東遺跡	本町北門前55番地1の一部	個人	H25.10.30	個人住宅	2156	H25.11.7	工事立会
岩倉市	東郷前遺跡	八剣町郷前29番1	個人	H25.11.5	個人住宅	2169	H25.11.7	工事立会
岩倉市	岩倉城	下本町丸之内114番5	個人	H25.11.5	個人住宅	2180	H25.11.8	工事立会
岩倉市	下新田遺跡	鈴井町下新田112他	日本マクドナルドホールディングス(株)	H25.11.8	その他建物	2270	H25.11.25	工事立会
岩倉市	大塚遺跡	八剣町3番地先	東邦瓦斯(株) 導管部長	H25.12.5	ガス	2468	H25.12.12	工事立会
岩倉市	葉広遺跡	大地町葉広37番地先	東邦瓦斯(株) 導管部長	H25.12.5	ガス	2469	H25.12.12	工事立会
岩倉市	御山寺遺跡	中野町中野122番	三ツ矢ハウジング	H25.12.10	その他開発	2488	H25.12.13	工事立会
岩倉市	野辺遺跡	大地町野辺41番1他	アーレックス(株)	H25.12.6	その他建物	2532	H25.12.20	工事立会
岩倉市	国衙遺跡	稲荷町羽根12番8	個人	H25.12.12	個人住宅	2533	H25.12.20	工事立会
岩倉市	下本町城址	下本町城址131番2他	個人	H25.12.24	その他開発	2633	H26.1.9	慎重工事
岩倉市	大地遺跡	大地町野台58番1	匠ホーム代表	H26.1.27	宅地造成	2807	H26.1.30	工事立会
岩倉市	御山寺遺跡	中野町122番	アイディホーム(株)	H26.1.27	個人住宅	2817	H26.2.3	工事立会
岩倉市	真光寺遺跡	下本町真光寺23番1、23番5	個人	H26.2.12	集合住宅	2986	H26.2.25	工事立会
豊明市	大根中世7号窯遺跡	栄町大根1番地1609	個人	H25.3.29	個人住宅	95	H25.4.8	慎重工事
豊明市	新栄中世一号窯遺跡	新栄町七丁目109番	アイディホーム(株)	H25.7.22	個人住宅	1271	H25.8.6	慎重工事
豊明市	新栄中世2号窯遺跡・新栄中世3号窯遺跡	新栄町7丁目69番地先～76-2番地先	東邦瓦斯(株) 導管部長	H26.1.16	ガス	2766	H26.1.29	慎重工事
日進市	岩崎城跡	岩崎町市場133-1他	(株)フジタ	H25.5.9	その他建物	464	H25.5.14	慎重工事
日進市	岩崎城跡	岩崎町市場113番1の一部	個人	H25.8.9	集合住宅	1480	H25.8.22	工事立会
日進市	折戸51号窯	米野木町南山711-1の一部他	個人	H26.3.4	その他開発	3164	H26.3.10	慎重工事
田原市	加治B遺跡	加治町平戸49-7	中部電力(株)豊橋営業所 田原サービスステーション所長	H25.4.12	その他開発	304	H25.4.25	工事立会
田原市	籠田遺跡	野田町字津口204番1	ソフトバンクモバイル(株)	H25.5.22	電信電話	688	H25.6.5	工事立会
田原市	衣笠下古窯群	田原町衣笠下15番4、15番12	個人	H25.9.26	個人住宅	1862	H25.10.9	慎重工事
田原市	尾崎貝塚	清町尾崎2番	個人	H25.11.11	個人住宅	2254	H25.11.18	工事立会
田原市	下地貝塚	保美町下地54-2	個人	H26.2.28	個人住宅	3196	H26.3.12	工事立会
田原市	取手古窯	加治町東取手90番1	個人	H26.3.13	個人住宅	3345	H26.3.27	慎重工事
清須市	清洲城下町遺跡	市場戸町108番	個人	H25.3.28	個人住宅	40	H25.4.3	工事立会
清須市	清洲城下町遺跡	清洲四丁目6番1	KDDI(株) 名古屋エンジニアリングセンター長	H25.3.29	その他開発	43	H25.4.3	慎重工事
清須市	清洲城下町遺跡	新清洲二丁目6番9	個人	H25.4.4	個人住宅	114	H25.4.9	慎重工事
清須市	清洲城下町遺跡	清洲小塚1017番3	個人	H25.4.9	個人住宅	148	H25.4.11	工事立会
清須市	清洲城下町遺跡	清洲外堀2493番5	個人	H25.4.16	個人住宅	240	H25.4.19	工事立会
清須市	清洲城下町遺跡	清洲本町160番1	個人	H25.4.23	個人住宅	302	H25.4.25	工事立会
清須市	清洲城下町遺跡	朝日五条67番	(株)ブルーボックス	H25.4.26	個人住宅	340	H25.4.30	工事立会
清須市	清洲城下町遺跡	清洲外堀2495番1、2496番1	ツインキャッスルレイースト201	H25.4.26	個人住宅	341	H25.4.30	工事立会
清須市	清洲城下町遺跡	一番町345番2、 一場新町405番8の一部	(株)パロマ	H25.5.1	その他建物	378	H25.5.7	慎重工事
清須市	清洲城下町遺跡	清洲田中町27-2	個人	H25.5.8	個人住宅	421	H25.5.10	慎重工事
清須市	清洲城下町遺跡	清洲西内堀2596番2	個人	H25.5.21	個人住宅	577	H25.5.23	工事立会
清須市	清洲城下町遺跡	清洲田中町27番1	個人	H25.5.21	個人住宅	578	H25.5.23	工事立会
清須市	清洲城下町遺跡	鍋片一丁目10-3	一建設株式会社	H25.6.7	個人住宅	727	H25.6.10	工事立会
清須市	清洲城下町遺跡	朝日五条156番地先	東邦瓦斯(株) 導管部長	H25.6.11	ガス	763	H25.6.12	工事立会
清須市	朝日遺跡	春日江先54番他	(株)エスラインギブ	H25.6.13	その他建物	855	H25.6.20	工事立会
清須市	清洲城下町遺跡	清洲丸の内内	東邦瓦斯(株) 導管部長	H25.6.14	ガス	856	H25.6.20	工事立会
清須市	清洲城下町遺跡	清洲竹屋町2385-25	個人	H25.6.18	個人住宅	857	H25.6.20	工事立会
清須市	清洲城下町遺跡	一場519番地	中部電力(株) 中村営業所長	H25.6.18	電信電話	858	H25.6.20	工事立会
清須市	清洲城下町遺跡	清洲2429-5番地先 清洲2446-1番地内	中部電力(株) 中村営業所長	H25.6.18	その他開発	920	H25.6.27	工事立会
清須市	廻間遺跡	廻間二丁目地内	東邦瓦斯(株) 導管部長	H25.6.28	ガス	979	H25.7.4	工事立会
清須市	清洲城下町遺跡	清洲一丁目5番9の一部	個人	H25.6.27	個人住宅	993	H25.7.4	工事立会
清須市	清洲城下町遺跡	一場屋舗1365、1366、1367 合併、一場御園800-1、 801-1	個人	H25.7.3	個人住宅	1018	H25.7.8	工事立会
清須市	清洲城下町遺跡	朝日城屋敷27番	個人	H25.7.4	個人住宅	1032	H25.7.9	慎重工事
清須市	清洲城下町遺跡	清洲本町1634-3、1636-1、 1638	個人	H25.7.5	個人住宅	1041	H25.7.9	工事立会
清須市	松ノ木遺跡	西市場五丁目地内	東邦瓦斯(株) 導管部長	H25.7.5	ガス	1042	H25.7.9	工事立会
清須市	土田遺跡	土田二丁目15番8	個人	H25.7.5	個人住宅	1043	H25.7.9	工事立会
清須市	清洲城下町遺跡	一場古城589-5	一建設株式会社	H25.7.4	個人住宅	1073	H25.7.16	工事立会
清須市	清洲城下町遺跡	一場字御園地内	東邦瓦斯(株) 導管部長	H25.7.12	ガス	1141	H25.7.19	工事立会

市町村名	遺跡の名称	所在地	届出者	届出日付	工事の目的	県文書番号		指示事項
						25教生	通知日付	
清須市	清洲城下町遺跡	一場新町 414 番 1	中部電力(株)中村営業所長	H25.7.17	その他開発	1177	H25.7.24	工事立会
清須市	清洲城下町遺跡	廻間一丁目地内	東邦瓦斯(株)導管部長	H25.7.24	ガス	1247	H25.7.31	慎重工事
清須市	清洲城下町遺跡	廻間二丁目地内	東邦瓦斯(株)導管部長	H25.7.24	ガス	1248	H25.7.31	工事立会
清須市	松ノ木遺跡	廻間二丁目地内	東邦瓦斯(株)導管部長	H25.7.25	ガス	1249	H25.7.31	工事立会
清須市	清洲城下町遺跡	清洲西内堀 2600-5 他	個人	H25.7.28	集合住宅	1278	H25.8.6	工事立会
清須市	清洲城下町遺跡	清洲 303-1	中部電力(株)中村営業所長	H25.7.31	その他開発	1282	H25.8.6	工事立会
清須市	清洲城下町遺跡	清洲字弁天 130 番 4	個人	H25.8.8	個人住宅	1389	H25.8.15	工事立会
清須市	清洲城下町遺跡	寺野花園 7-3 番地付近	中部電力(株)中村営業所長	H25.8.8	その他開発	1390	H25.8.15	慎重工事
清須市	廻間遺跡	廻間三丁目 8 番 2	アイディホーム(株)	H25.8.11	個人住宅	1391	H25.8.15	工事立会
清須市	松ノ木遺跡	西市場五丁目～廻間二丁目地内	東邦瓦斯(株)導管部長	H25.8.6	ガス	1417	H25.8.16	慎重工事
清須市	廻間遺跡	廻間二丁目地内	東邦瓦斯(株)導管部長	H25.8.6	ガス	1418	H25.8.16	慎重工事
清須市	清洲城下町遺跡	清洲 1918-1 番地	中部電力(株)中村営業所長	H25.8.15	その他開発	1482	H25.8.22	工事立会
清須市	清洲城下町遺跡	清洲櫓	中部電力(株)中村営業所長	H25.8.21	その他開発	1502	H25.8.26	慎重工事
清須市	清洲城下町遺跡	清洲 4 丁目 5 番 6	個人	H25.8.22	個人住宅	1503	H25.8.26	工事立会
清須市	清洲城下町遺跡	一場御園	アイデアコンサルタン(株)	H25.9.4	宅地造成	1641	H25.9.6	発掘調査
清須市	清洲城下町遺跡	清洲下町 2222 番 9	個人	H25.9.5	個人住宅	1642	H25.9.9	工事立会
清須市	清洲城下町遺跡	清洲櫓 1860-1	一建設株式会社	H25.9.3	個人住宅	1643	H25.9.9	工事立会
清須市	清洲城下町遺跡	清洲西内堀 2596 番 2 号智	東邦瓦斯(株)導管部長	H25.9.4	ガス	1644	H25.9.9	工事立会
清須市	清洲城下町遺跡	一場神明前 514 番 1	個人	H25.9.11	個人住宅	1699	H25.9.18	工事立会
清須市	清洲城下町遺跡	新清洲 1 丁目 6-10 地先	中部電力(株)中村営業所長	H25.9.12	その他開発	1700	H25.9.18	工事立会
清須市	土田遺跡	廻間三丁目地内	東邦瓦斯(株)導管部長	H25.9.18	ガス	1756	H25.9.27	慎重工事
清須市	清洲城下町遺跡	清洲 4 丁目 11 番地 13	個人	H25.9.27	その他建物	1804	H25.10.3	工事立会
清須市	清洲城下町遺跡	清洲田中町 27 番地先	東邦瓦斯(株)導管部長	H25.9.26	ガス	1809	H25.10.3	工事立会
清須市	清洲城下町遺跡	清洲一丁目 8 番 10	個人	H25.10.11	その他建物	2013	H25.10.23	工事立会
清須市	清洲城下町遺跡	清洲京町 2344 番 5	個人	H25.10.25	個人住宅	2115	H25.11.1	工事立会
清須市	土田遺跡	土田二丁目 7 番 2	個人	H25.10.29	個人住宅	2123	H25.11.1	工事立会
清須市	清須城下町遺跡	清洲京町 2339-1 他	(株)野田塾	H25.10.30	その他建物	2159	H25.11.7	工事立会
清須市	清洲城下町遺跡	鍋片 1 丁目 10 番地地先	中部電力(株)中村営業所長	H25.10.30	その他開発	2184	H25.11.8	工事立会
清須市	清洲城下町遺跡	新清洲 2 丁目 8 番地地先	中部電力(株)中村営業所長	H25.10.30	その他開発	2185	H25.11.8	慎重工事
清須市	清洲城下町遺跡	清洲下町 2222 番 19	個人	H25.11.12	個人住宅	2238	H25.11.19	工事立会
清須市	清洲城下町遺跡	一場番町 345 番 2、 一場新町 405 番 8 の一部	(株)パロマ	H25.11.12	工場	2239	H25.11.19	工事立会
清須市	土田遺跡	土田二丁目 7 番 13	個人	H25.11.14	個人住宅	2271	H25.11.22	工事立会
清須市	清洲城下町遺跡	一場御園 857-1	個人	H25.11.12	個人住宅	2279	H25.11.22	工事立会
清須市	廻間遺跡	廻間 1 丁目 22-29 地先	中部電力(株)中村営業所長	H25.11.15	観光開発	2295	H25.11.25	工事立会
清須市	清洲城下町遺跡	清洲外堀 2493 番 2	個人	H25.11.26	個人住宅	2366	H25.12.3	工事立会
清須市	清洲城下町遺跡	清洲 2493-2 番地付近	中部電力(株)中村営業所長	H25.11.29	その他開発	2427	H25.12.9	工事立会
清須市	清洲城下町遺跡	寺野花園 75 番 9	個人	H25.12.13	個人住宅	2548	H25.12.24	工事立会
清須市	清洲城下町遺跡	清洲 2494-1 番地付近	中部電力(株)中村営業所長	H25.12.19	その他開発	2617	H26.1.7	工事立会
清須市	土田遺跡	土田二丁目 7 番 14	個人	H25.12.25	個人住宅	2618	H26.1.7	工事立会
清須市	清洲城下町遺跡	一場福島 1189 番	個人	H25.12.26	集合住宅	2634	H26.1.9	工事立会
清須市	土田遺跡	土田三丁目 4/23、4/24、 4/25	(株)エサキホーム	H26.1.9	その他建物	2690	H26.1.15	工事立会
清須市	清洲城下町遺跡	清洲田中町 52 番	個人	H26.1.15	その他建物	2720	H26.1.22	慎重工事
清須市	清洲城下町遺跡	新清洲 4 丁目 1 番 10	個人	H26.1.21	個人住宅	2765	H26.1.29	慎重工事
清須市	清洲城下町遺跡	清須市下町 2198 番 1	個人	H26.1.24	個人住宅	2818	H26.2.3	工事立会
清須市	清洲城下町遺跡	一場弓町 81 番 1、81 番 2	(株)エサキホーム	H26.1.31	その他建物	2882	H26.2.10	工事立会
清須市	清洲城下町遺跡	一場福島 1214 番他	個人	H26.1.31	個人住宅、集 合住宅	2894	H26.2.10	工事立会
清須市	清洲城下町遺跡	清洲 2 丁目～3 丁目地内	東邦瓦斯(株)導管部長	H26.2.12	ガス	2978	H26.2.25	慎重工事
清須市	清洲城下町遺跡	鍋片二丁目 63 番	個人	H26.2.13	個人住宅	2979	H26.2.25	工事立会
清須市	清洲城下町遺跡	一場 1272 番地 地先	中部電力(株)中村営業所長	H26.2.14	その他開発	2999	H26.2.25	工事立会
清須市	清洲城下町遺跡	朝日弥生 12	個人	H26.2.27	集合住宅	3097	H26.3.7	工事立会
清須市	清洲城下町遺跡	朝日五条 地内	東邦瓦斯(株)導管部長	H26.2.26	ガス	3118	H26.3.7	慎重工事
清須市	清洲城下町遺跡	清洲町東 270-8、2708-5	(株)アイダ設計	H26.3.3	個人住宅	3119	H26.3.7	工事立会
清須市	朝日遺跡	朝日愛宕 60 番 1、60 番 2、60 番 5	個人	H26.3.1	個人住宅	3188	H26.3.11	工事立会
清須市	清洲城下町遺跡	清洲下町 2234-5	個人	H26.3.11	個人住宅	3210	H26.3.12	工事立会
清須市	清洲城下町遺跡	清洲内須ヶ口 2277-1 他	個人	H26.3.7	個人住宅	3235	H26.3.14	工事立会
清須市	朝日遺跡	春日江先 57 番地	(株)エスラインギフ	H26.3.11	その他建物	3236	H26.3.14	工事立会
清須市	清洲城下町遺跡	鍋片二丁目 70 番、71 番	一建設株式会社	H26.3.14	その他建物	3252	H26.3.17	工事立会
清須市	清洲城下町遺跡	朝日天王 113 番の一部	個人	H26.3.14	個人住宅	3253	H26.3.17	工事立会
清須市	清洲城下町遺跡	清洲 1853-2 番地 付近	中部電力(株)中村営業所長	H26.3.19	その他開発	3365	H26.3.27	慎重工事
清須市	土田遺跡	土田三丁目 1 番 6、1 番 7	個人	H26.3.20	個人住宅	3366	H26.3.27	工事立会
清須市	清洲城下町遺跡	西市場一丁目 9 番 14	個人	H26.3.20	個人住宅	3367	H26.3.27	工事立会

市町村名	遺跡の名称	所在地	届出者	届出日付	工事の目的	県文書番号		指示事項
						25教生	通知日付	
清須市	清洲城下町遺跡	一場 519 番地	中部電力(株)中村営業所長	H26.3.24	その他開発	3368	H26.3.27	慎重工事
清須市	清洲城下町遺跡	清洲一丁目 23 番 13	個人	H26.3.24	個人住宅	3369	H26.3.27	工事立会
清須市	清洲城下町遺跡	清洲四丁目 11 番 10	個人	H26.3.25	個人住宅	3370	H26.3.27	工事立会
北名古屋	八幡西遺跡	熊之庄新宮 151 番 5	個人	H25.4.3	個人住宅	146	H25.4.11	工事立会
北名古屋	八幡西遺跡	熊之庄新宮 151 番 3	個人	H25.4.7	個人住宅	241	H25.4.19	工事立会
北名古屋	徳重遺跡	徳重米野 95 番 2	個人	H25.6.14	個人住宅	912	H25.6.27	工事立会
北名古屋	弥勒寺御申塚遺跡	西之保中社 21 番 2	個人	H25.6.19	その他建物	974	H25.7.4	工事立会
北名古屋	熊之庄遺跡	熊之庄屋形 3285 番の一部	個人	H25.6.24	個人住宅	975	H25.7.4	工事立会
北名古屋	熊田旭遺跡	熊田南屋敷 368 番	個人	H25.7.10	個人住宅	1142	H25.7.17	工事立会
北名古屋	弥勒寺御申塚遺跡	弥勒寺東二丁目 17 番	個人	H25.7.13	集合住宅	1173	H25.7.24	工事立会
北名古屋	法成寺遺跡	法成寺八竜 96 番 1	個人	H25.7.20	個人住宅	1245	H25.7.31	工事立会
北名古屋	宮浦遺跡	市之坪宮浦 81 番	個人	H25.7.24	個人住宅	1246	H25.7.31	工事立会
北名古屋	徳重遺跡	徳重米野 95 番 3、96 番 1	個人	H25.9.9	個人住宅	1702	H25.9.18	工事立会
北名古屋	若宮遺跡	鹿田若宮 3930 番 3	(株)一心	H25.9.15	宅地造成	1748	H25.9.24	工事立会
北名古屋	宇福寺遺跡	山之腰五条 20 番 1	個人	H25.11.1	集合住宅	2207	H25.11.12	工事立会
北名古屋	傘都志神社遺跡	六ツ師南屋敷 739	個人	H25.12.13	個人住宅	2568	H25.12.26	工事立会
北名古屋	六の坪遺跡	熊之庄堤下 168 番 2 の一部	個人	H25.12.13	個人住宅	2569	H25.12.26	工事立会
北名古屋	鹿田遺跡	鹿田合田 171 番	東新住建(株)	H25.12.18	個人住宅	2596	H26.1.6	工事立会
北名古屋	郷前遺跡	井瀬木狭場～居屋敷 地内	東邦瓦斯(株) 導管部長	H26.1.15	ガス	2722	H26.1.22	工事立会
北名古屋	高田寺遺跡	高田寺屋敷 396-2、396-1 の一部	宗教法人高田寺	H26.2.18	その他建物	3037	H26.2.25	工事立会
北名古屋	徳重遺跡	徳重米野 95 番 4・96 番 2	個人	H26.2.28	個人住宅	3187	H26.3.11	工事立会
あま市	鬼田A遺跡	二ツ寺鬼田 43 番地	Wireless City Planning(株) 建設総括部総括部長	H25.5.13	観光開発	544	H25.5.20	慎重工事
あま市	大洲遺跡	甚目寺稻荷 98 番地先	中部電力(株)中村営業所長	H25.5.27	その他開発	624	H25.5.29	慎重工事
あま市	二ツ寺神明社古墳	二ツ寺屋敷	高之宮神明社改築工事奉賛会 会長	H25.5.27	その他開発	625	H25.5.29	工事立会
あま市	甚目寺遺跡	甚目寺西大門	個人	H25.7.9	その他建物	1114	H25.7.18	慎重工事
あま市	鬼田A遺跡	二ツ寺鬼田 43 番地	個人	H25.10.5	その他開発	1953	H25.10.17	慎重工事
あま市	甚目寺遺跡	甚目寺東門前～郷中地内	東邦瓦斯(株) 導管部長	H25.10.21	ガス	2036	H25.10.24	慎重工事
あま市	清林寺遺跡	甚目寺町大字坂牧大塚	(株)ローン	H25.11.29	その他開発	2428	H25.12.9	慎重工事
あま市	大洲遺跡	甚目寺大洲 104 番地	中部電力(株)中村営業所長	H26.1.27	その他開発	2883	H26.2.10	慎重工事
あま市	阿弥乾陀寺遺跡	新居屋工ノ橋	ソフトバンクモバイル(株)	H26.2.28	その他開発	3110	H26.3.7	慎重工事
あま市	鬼田A遺跡	二ツ寺鬼田 地内	東邦瓦斯(株) 導管部長	H26.3.11	ガス	3272	H26.3.18	慎重工事
大口町	清水遺跡	余野六丁目 86 番地	一建設株式会社	H25.8.7	集合住宅	1392	H25.8.15	慎重工事
大口町	日高南集落	大口町余野六丁目 240 番、 241 番	個人	H26.2.1	集合住宅	2869	H26.2.5	慎重工事
扶桑町	齊藤西遺跡	大字齊藤字座敷野地内	東邦瓦斯(株) 導管部長	H25.5.23	ガス	602	H25.5.27	工事立会
東浦町	伊久智貝塚	生路字森腰 56 番地先～78-1 番地先	東邦瓦斯(株) 導管部長	H25.8.21	ガス	1550	H25.9.2	工事立会
東浦町	狭間貝塚	生路字森腰 136 番 1	個人	H25.9.10	個人住宅	1665	H25.9.13	工事立会
東浦町	狭間貝塚	生路字森腰 136 番 3	個人	H25.9.10	個人住宅	1755	H25.9.27	工事立会
東浦町	狭間貝塚	生路字狭間 3 番地の 2	個人	H25.10.10	個人住宅	2018	H25.10.24	工事立会
東浦町	取手貝塚・村木砦跡	森岡字取手 34 番地 他 14 筆	東浦取手土地区画整理組合	H25.11.7	区画整理	2296	H25.11.25	工事立会
南知多町	狭間貝塚	師崎字口狭間 17 番地内	中部電力(株) 半田営業所長	H25.7.30	その他開発	1284	H25.8.6	工事立会
南知多町	小栢遺跡	内海字小栢 68 番 2	東邦不動産(株)	H25.9.6	その他開発	1753	H25.9.24	慎重工事
南知多町	羽子崎天神山城跡	師崎字天神山 11 番 13	(株)協和エクスオ 東海支店	H26.1.7	その他開発	2655	H26.1.16	慎重工事
南知多町	天神遺跡	山海字天神西 12 番他	個人	H26.2.21	個人住宅	3135	H26.3.7	慎重工事
美浜町	大御堂寺(野間大坊)	野間字島ヶ地内	中部電力(株) 半田営業所長	H25.9.13	その他開発	1747	H25.9.24	工事立会
美浜町	奥田石知嚙豊盛遺跡	奥田字儀路 377 番 1 他	個人	H26.3.20	その他開発	3327	H26.3.25	工事立会
武豊町	上ヶ遺跡	門下 137 の一部	宗教法人皆満寺	H25.5.2	その他建物	426	H25.5.10	工事立会
武豊町	下門遺跡	エケ屋敷 77 番 21	個人	H25.6.11	個人住宅	766	H25.6.12	工事立会
武豊町	砂畑遺跡	東大高字砂畑 27 番 2、27 番 5	個人	H25.6.14	個人住宅	830	H25.6.17	工事立会
武豊町	ウスガイ遺跡	富貴字中道 23 他	個人	H25.6.19	個人住宅	896	H25.6.26	工事立会
武豊町	真楽寺遺跡	東大高字郷道東 28-3	個人	H25.6.19	個人住宅	897	H25.6.26	工事立会
武豊町	浦之島遺跡	東大高字浦之島 33 番	個人	H25.7.12	個人住宅	1136	H25.7.19	工事立会
武豊町	ウスガイ遺跡	富貴字郷北 26 番 1 の一部、 27 番 2、27 番 4	個人	H25.8.30	個人住宅	1573	H25.9.3	工事立会
武豊町	若宮遺跡、若宮古墳	若宮 73-50 番地先～101 番 地先	東邦瓦斯(株) 導管部長	H25.9.26	ガス	1828	H25.10.7	工事立会
武豊町	真楽寺遺跡	東大高中瀬郷 3	個人	H25.10.5	個人住宅	1900	H25.10.16	工事立会
武豊町	ウスガイ遺跡	富貴字郷南 9 番	個人	H25.12.19	集合住宅	2591	H26.1.6	工事立会
武豊町	カル田H古窯群、カル田K 古窯群	富貴字カル田 17 番 47 他	(株)トウカイマテリア	H25.9.4	その他開発	2699	H26.1.15	工事立会
武豊町	下門遺跡	エケ屋敷 71 番 1 他	ダイエーホームズ(株)	H26.2.25	その他建物	3079	H26.2.28	工事立会

市町村名	遺跡の名称	所在地	届出者	届出日付	工事の目的	県文書番号		指示事項
						25教生	通知日付	
武豊町	若宮遺跡	若宮 73 番 24	アイカ産業(株)	H26.3.6	宅地造成	3189	H26.3.11	慎重工事
武豊町	上ヶ遺跡	上ヶ 23 番 1	個人	H26.3.10	学校	3237	H26.3.14	工事立会
武豊町	下門遺跡	エヶ屋敷 71 番 1、84 番 7、72 番 2	タクホーム(株)	H26.3.18	その他建物	3326	H26.3.25	慎重工事
幸田町	東稲葉古墳	深葎字時近 26-2	個人	H25.4.2	個人住宅	147	H25.4.11	工事立会
幸田町	坂崎古城跡	坂崎字平蔵脇 56-8 版地先～字城 46 番地先	東邦瓦斯(株) 導管部長	H25.8.13	ガス	1536	H25.8.29	工事立会
幸田町	坂崎陣屋跡	坂崎字小畑 8 番 3	個人	H25.9.11	個人住宅	1754	H25.9.27	工事立会
幸田町	婆々塚古墳	久保田字柴崎 43 番 1	個人	H25.11.20	その他建物	2356	H25.12.3	工事立会
幸田町	高力城跡	高力字蕪谷 47、同 71-1	中部電力(株) 岡崎営業所長	H25.12.27	その他開発	2802	H26.1.30	工事立会
幸田町	坂崎陣屋跡	坂崎字小畑 32 番 1、32 番 5	個人	H25.12.25	個人住宅	2803	H26.1.30	工事立会
幸田町	岩堀城跡	菱池字毘沙門 69 番 1、70 番 2	個人	H26.3.6	個人住宅	3211	H26.3.12	工事立会
設楽町	田口西貝津遺跡	田口字西貝塚 32 番 2 の一部	個人	H25.9.27	個人住宅	1808	H25.10.3	慎重工事
設楽町	田口西貝津遺跡	田口字西貝塚 32 番 1 の一部	個人	H25.9.26	個人住宅	1808	H25.10.3	慎重工事
設楽町	田口西貝津遺跡	田口字西貝津 6-6	個人	H25.10.8	個人住宅	1950	H25.10.17	慎重工事
設楽町	田口西貝津遺跡	田口字西貝津	個人	H25.10.25	個人住宅	2092	H25.10.29	慎重工事
設楽町	田口西貝津遺跡	字西貝津 6 番 15	個人	H25.10.30	個人住宅	2137	H25.11.7	慎重工事
設楽町	田口西貝津遺跡	字西貝津 6 番 9	個人	H25.12.10	個人住宅	2491	H25.12.13	慎重工事
豊根村	中平遺跡	黒川字中平 34 番、35 番	豊根村森林組合	H25.6.14	その他建物	984	H25.6.26	慎重工事

②94 条による通知

市町村名	遺跡の名称	所在地	通知者	通知日付	工事の目的	県文書番号		指示事項
						25教生	通知日付	
名古屋市	石神遺跡(遺跡番号 14-148)	緑区大高台三丁目	名古屋市上下水道局長	H25.4.3	水道	166	H25.4.16	慎重工事
名古屋市	東二葉町遺跡	東区白壁四丁目付近	名古屋市上下水道局長	H25.4.10	水道	167	H25.4.16	慎重工事
名古屋市	旧柴川遺跡	中区大須一丁目 610 番地内	西日本電信電話株式会社 取締役名古屋支店長	H25.4.11	電信電話	208	H25.4.23	慎重工事
名古屋市	川村南城・川村北城	守山区高島町付近	名古屋市上下水道局長	H25.4.22	水道	325	H25.5.1	工事立会
名古屋市	志賀城跡、志賀公園遺跡	北区八代町一丁目地内	名古屋市上下水道局長	H25.5.2	水道	411	H25.5.14	慎重工事
名古屋市	白山遺跡	緑区鳴海町字白山地内	名古屋市緑政土木局道路建設部 道路建設課長 井田 宏正	H25.5.10	道路	496	H25.5.20	慎重工事
名古屋市	大曾根八幡遺跡	東区徳川町二丁目 17 番地先	西日本電信電話株式会社 取締役名古屋支店長	H25.5.13	電信電話	497	H25.5.20	慎重工事
名古屋市	本城町遺跡	南区本城町地内	名古屋市上下水道局長	H25.5.14	下水道	505	H25.5.20	慎重工事
名古屋市	志賀公園遺跡	北区西志賀町 4 丁目 75 番地先	西日本電信電話株式会社 取締役名古屋支店長	H25.5.20	電信電話	597	H25.5.29	慎重工事
名古屋市	湿ヶ遺跡	守山区大字中志段末字湿ヶ付近	名古屋市上下水道局長	H25.5.24	水道	660	H25.6.4	慎重工事
名古屋市	高蔵遺跡	熱田区高蔵町 902 番	名古屋市緑政土木局 熱田土木事務所長	H25.5.21	公園造成	661	H25.6.4	工事立会
名古屋市	中丸町遺跡	北区金城町 3 丁目地内	名古屋市緑政土木局 道路建設課道路建設課長	H25.5.27	道路	662	H25.6.4	工事立会
名古屋市	片山神社遺跡	東区芳野二丁目 3-20 番地先	西日本電信電話株式会社 取締役名古屋支店長	H25.6.3	電信電話	704	H25.6.11	慎重工事
名古屋市	紙漣町遺跡	西区城西二丁目～城西三丁目	名古屋市西土木事務所長	H25.6.5	道路	871	H25.6.24	工事立会
名古屋市	千音寺遺跡	中川区富田町千音寺付近	名古屋市上下水道局長	H25.6.3	下水道	872	H25.6.24	工事立会
名古屋市	見晴台遺跡	南区見晴町	南土木事務所長	H25.6.12	公園造成	873	H25.6.24	工事立会
名古屋市	朝日遺跡	西区中沼町地内	名古屋市長	H25.6.21	道路	943	H25.7.2	発掘調査
名古屋市	鳥森 C 遺跡、鳥森 D 遺跡	中川区鳥森町 6 丁目地内	名古屋市上下水道局長	H25.6.24	水道	944	H25.7.2	慎重工事
名古屋市	瑞穂遺跡	瑞穂区牧町 2 丁目 46 番地	名古屋市教育委員会事務局 学校整備課長	H25.6.25	その他建物	945	H25.7.2	工事立会
名古屋市	名古屋城三の丸遺跡	中区三の丸一丁目 9 番 2 号	名古屋市長	H25.6.20	学校	946	H25.7.2	工事立会
名古屋市	膳棚町遺跡	瑞穂区膳棚町 1 丁目 65 番地先	西日本電信電話株式会社 取締役名古屋支店長	H25.7.1	電信電話	1015	H25.7.4	慎重工事
名古屋市	白山遺跡	緑区鳴海町字白山付近	名古屋市上下水道局長	H25.7.4	水道	1074	H25.7.16	工事立会
名古屋市	片山神社遺跡	東区芳野二丁目付近	名古屋市上下水道局長	H25.6.27	水道	1075	H25.7.16	慎重工事
名古屋市	名古屋城三の丸遺跡	中区三の丸二丁目 4 番 1 号	愛知県建設部建築担当局 公共建築課長	H25.6.28	観光開発	1076	H25.7.16	工事立会
名古屋市	白山遺跡	緑区鳴海町字白山地内	名古屋市上下水道局長	H25.7.9	下水道	1116	H25.7.22	工事立会
名古屋市	高蔵遺跡	熱田区沢上二丁目地内	名古屋市上下水道局長	H25.7.17	下水道	1195	H25.7.26	慎重工事

市町村名	遺跡の名称	所在地	通知者	通知日付	工事の目的	県文書番号		指示事項
						25教生	通知日付	
名古屋市	富士見町遺跡	中区上前津二丁目 109 番地先 ～111 番地先	西日本電信電話株式会社 取締役名古屋支店長	H25.7.19	電信電話	1272	H25.8.6	慎重工事
名古屋市	片山神社遺跡、長久寺遺跡	東区芳野二丁目から白壁三丁目	名古屋市長	H25.7.25	道路	1273	H25.8.6	工事立会
名古屋市	本城町遺跡	南区本城町1丁目～2丁目地内	名古屋市長	H25.8.1	道路	1399	H25.8.20	工事立会
名古屋市	南堂の前遺跡、天道遺跡	北区梅味鏡一丁目地内	名古屋市北土木事務所長	H25.8.12	道路	1445	H25.8.19	慎重工事
名古屋市	若葉通遺跡	北区若葉通4丁目付近	名古屋市上下水道局長	H25.8.9	水道	1446	H25.8.19	工事立会
名古屋市	高蔵遺跡	熱田区高蔵町地内、熱田区夜寒町地内	名古屋市上下水道局長	H25.8.9	下水道	1447	H25.8.22	慎重工事
名古屋市	正木町遺跡	中区正木一丁目	名古屋市上下水道局長	H25.8.7	下水道	1459	H25.8.27	工事立会
名古屋市	高蔵遺跡	熱田区外土居町	名古屋市緑政土木局 熱田土木事務所長	H25.8.8	道路	1460	H25.8.27	工事立会
名古屋市	見晴台遺跡	南区貝塚町及び見晴町地内	名古屋市長	H25.7.30	公園造成	1461	H25.8.27	工事立会
名古屋市	富士見町遺跡	中区上前津二丁目 1322 番地先	西日本電信電話株式会社 取締役名古屋支店長	H25.8.20	電信電話	1628	H25.9.13	慎重工事
名古屋市	朝日遺跡群	西区中沼町地内	名古屋市上下水道局長	H25.8.5	水道	1629	H25.9.13	工事立会
名古屋市	菩薩遺跡	緑区大高長字中ノ島地内	名古屋市上下水道局長	H25.8.21	水道	1737	H25.9.26	工事立会
名古屋市	朝日遺跡	西区中沼町地内	名古屋市長	H25.10.3	水道	1871	H25.10.10	慎重工事
名古屋市	正木町遺跡	中区正木一丁目	名古屋市中土木事務所長	H25.10.11	道路	2041	H25.10.25	慎重工事
名古屋市	伊勢山中学校遺跡	中区正木二丁目	名古屋市中土木事務所長	H25.10.11	道路	2042	H25.10.25	慎重工事
名古屋市	白鳥塚古墳	守山区大字上志段味字白鳥付近	名古屋市上下水道局長	H25.10.21	水道	2060	H25.10.28	工事立会
名古屋市	朝日遺跡	西区中沼町235 番の一部	名古屋市交通局長	H25.10.17	その他開発	2162	H25.11.7	慎重工事
名古屋市	名古屋城三の丸遺跡	中区三の丸3-3-2	中部地方整備局長	H25.10.25	その他開発	2216	H25.11.15	慎重工事
名古屋市	鳥森C 遺跡	中村区鳥森6丁目	名古屋市上下水道局長	H25.11.11	水道	2240	H25.11.19	慎重工事
名古屋市	芦辺町遺跡、若葉通遺跡	北区芦辺町2丁目付近	名古屋市上下水道局長	H25.11.12	下水道	2241	H25.11.19	慎重工事
名古屋市	名古屋城三の丸遺跡	中区三の丸二丁目地内	名古屋市上下水道局長	H25.11.22	水道	2357	H25.12.3	工事立会
名古屋市	平手町遺跡	北区平手町一丁目1番1号	名古屋市長	H25.11.13	その他建物	2358	H25.12.3	工事立会
名古屋市	長母寺遺跡	東区矢田三丁目地内	名古屋市東土木事務所長	H25.12.19	道路	2619	H26.1.7	慎重工事
名古屋市	名古屋城三の丸遺跡	中区三の丸二丁目	名古屋市中土木事務所長	H25.12.18	道路	2659	H26.1.16	慎重工事
名古屋市	朝日遺跡	西区中沼町及び浮野町地内	名古屋市長	H26.1.7	道路	2668	H26.1.16	慎重工事
名古屋市	名古屋城三の丸遺跡	中区三の丸三丁目地内	名古屋市上下水道局長	H26.1.7	水道	2669	H26.1.16	慎重工事
名古屋市	正木町遺跡	中区正木一丁目 17 番 33 号	名古屋市教育委員会事務局 学校整備課長	H26.1.16	その他建物	2726	H26.1.24	工事立会
名古屋市	平手町遺跡	北区平手町一丁目1番1号	名古屋市長	H26.1.16	その他建物	2770	H26.1.29	工事立会
名古屋市	富士見町遺跡	中区上前津2丁目13番地地内	西日本電信電話株式会社 取締役名古屋支店長	H26.1.20	電信電話	2771	H26.1.29	慎重工事
名古屋市	高蔵遺跡	熱田区高蔵町付近	名古屋市上下水道局長	H26.2.5	下水道	2927	H26.2.19	慎重工事
名古屋市	見晴台遺跡	南区見晴町	名古屋市緑政土木局道路建設部 道路建設課長 井田 宏正	H26.2.3	公園造成	2928	H26.2.19	工事立会
名古屋市	古沢町遺跡	中区伊勢山二丁目	名古屋市中土木事務所長	H26.2.7	道路	3040	H26.2.25	工事立会
名古屋市	瑞徳遺跡	瑞徳区牧町2丁目46番地	名古屋市長	H26.2.17	学校	3041	H26.2.25	工事立会
名古屋市	東宿B遺跡	中村区宿町2丁目 地内	名古屋市上下水道局長	H26.2.19	水道	3098	H26.3.4	慎重工事
名古屋市	堅三蔵通遺跡	中区栄一丁目	名古屋市中土木事務所長	H26.2.28	道路	3215	H26.3.12	慎重工事
名古屋市	正木町遺跡	中区正木一丁目	名古屋市中土木事務所長	H26.2.28	道路	3216	H26.3.12	慎重工事
名古屋市	富士見町遺跡	中区上前津一丁目	名古屋市中土木事務所長	H26.2.28	道路	3217	H26.3.12	慎重工事
名古屋市	正木町遺跡	中区正木町一丁目 1401 番の1地先	西日本電信電話株式会社 取締役名古屋支店長	H26.3.14	電信電話	3347	H26.3.27	工事立会
豊橋市	吉田城址	今橋町3-1 他	春祭り実行委員会会長	H25.3.11	観光開発	30	H25.4.5	工事立会
豊橋市	滝の平D1号墳	石巻平野町字初坂27番3外	独立行政法人水資源機構 豊川用水総事業部長	H25.4.5	農業関連	204	H25.4.23	工事立会
豊橋市	釘田1・2号墳、向山2号墳、西山城址	石巻西川町字上地24番外	独立行政法人水資源機構 豊川用水総事業部長	H25.4.5	農業関連	206	H25.4.23	工事立会
豊橋市	林遺跡	東脇一丁目地内	豊橋市水道事業及び 下水道事業管理者 上下水道局長	H25.4.11	下水道	211	H25.4.23	発掘調査
豊橋市	吉田城址、鮎船遺跡	今橋町4番地 豊橋公園内	豊橋市長	H25.5.21	下水道	638	H25.6.4	工事立会
豊橋市	西里中遺跡	大崎町地内	豊橋市長	H25.5.21	その他開発	639	H25.6.3	工事立会
豊橋市	おいゝまで遺跡	牛川町二丁目4-1	豊橋市長	H25.5.30	公園造成	702	H25.6.11	慎重工事
豊橋市	吉田城址、鮎船遺跡	今橋町3番地の1	豊橋市長	H25.5.30	公園造成	703	H25.6.11	工事立会
豊橋市	太陽寺跡	石巻中山町太陽寺跡21番3他	独立行政法人水資源機構 豊川用水総事業部長	H25.6.10	農業関連	863	H25.6.24	工事立会
豊橋市	吉田城址	今橋町3番地1	豊橋市長	H25.6.26	その他建物	1010	H25.7.4	発掘調査
豊橋市	キシ山古墳群、晴雲寺址	多米町字廻川、字野中地内	東三河水道事務所長	H25.6.20	水道	1011	H25.7.4	慎重工事

市町村名	遺跡の名称	所在地	通知者	通知日付	工事の目的	県文書番号		指示事項
						25教生	通知日付	
豊橋市	恵実遺跡	賀茂町字代官屋敷21番地の2	豊橋市長	H25.7.2	その他建物	1062	H25.7.16	工事立会
豊橋市	三ツ山古墳	牟呂町字坂津16	豊橋市長	H25.8.12	その他建物	1589	H25.9.6	工事立会
豊橋市	米山2号窯、米山3号窯	岩崎町字米山1-197他	東三河農林水産事務所長	H25.8.19	農業関連	1591	H25.9.6	工事立会
豊橋市	牛田遺跡	東細谷町字牛田39他	東三河農林水産事務所長	H25.8.19	農業関連	1592	H25.9.6	工事立会
豊橋市	空池東遺跡	豊清町茶屋ノ下2-131他	東三河農林水産事務所長	H25.8.19	農業関連	1593	H25.9.6	工事立会
豊橋市	中原B古窯	老津町字中原34番地他	東三河農林水産事務所長	H25.8.19	農業関連	1594	H25.9.6	工事立会
豊橋市	浪ノ上遺跡	浪ノ上町4-2	豊橋市長	H25.8.26	公園造成	1595	H25.9.6	工事立会
豊橋市	二連木城	仁連木町136-1	豊橋市長	H25.8.26	公園造成	1596	H25.9.6	工事立会
豊橋市	寺前古窯	飯村南三丁目25-1	豊橋市長	H25.8.26	区画整理	1597	H25.9.6	工事立会
豊橋市	西砂原遺跡	石巻本町字須原131	豊橋市水道事業及び 下水道事業管理者 上下水道局長	H25.8.30	下水道	1780	H25.9.30	工事立会
豊橋市	吉田城址・飽海遺跡	今橋町3番地の1	豊橋市長	H25.9.12	下水道	1952	H25.10.18	発掘調査
豊橋市	吉田城址・飽海遺跡	今橋町3番地の1	豊橋市長	H25.10.8	公園造成	2024	H25.10.23	工事立会
豊橋市	吉田城址・飽海遺跡	今橋町3番地の1	豊橋市長	H25.10.21	公園造成	2116	H25.11.1	工事立会
豊橋市	三弥元屋敷遺跡	三弥町地内	豊橋市上下水道局長	H25.11.13	下水道	2381	H25.12.3	工事立会
豊橋市	吉田城址	今橋町4番地 豊橋公園内	豊橋市長	H26.1.9	その他開発	2790	H26.1.30	慎重工事
豊橋市	吉田城址	今橋町3-1他	春まつり実行委員会会長	H26.3.7	観光開発	3190	H26.3.11	工事立会
岡崎市	栗宿遺跡	欠町字栗宿18	愛知県がんセンター 愛知病院院長	H25.6.28	その他建物	1104	H25.6.28	工事立会
岡崎市	西牧野遺跡	櫻山長字牧野33-1地先	西日本電信電話株式会社 取締役名古屋支店長	H25.7.3	電信電話	1107	H25.7.22	工事立会
岡崎市	真宮遺跡	真宮町6-4	岡崎市教育委員会教育長	H25.9.13	その他建物	1858	H25.10.11	工事立会
岡崎市	栗宿遺跡	欠町字栗宿18	愛知県がんセンター 愛知病院院長	H25.10.2	その他建物	2025	H25.10.23	工事立会
岡崎市	上宮寺境内地跡	東牧内町字堤外、字向野、字 二反田、上 佐々木町字蓮池及び字東屋 敷地内	西三河農林水産事務所長	H25.11.18	農業関連	2636	H26.1.9	発掘調査
岡崎市	甲山第1号古墳	六供町字甲越5番地1	岡崎市長	H26.2.3	公園造成、 個人住宅	2912	H26.2.19	工事立会
岡崎市	松下遺跡	外山町 地内	愛知県公営企業管理者 企業庁長	H26.1.20	道路	3140	H26.3.7	発掘調査
一宮市	笹野二本茶木遺跡	浅井町地内	農林水産部 尾張農林水産事務所長	H25.7.26	農業関連	1265	H25.7.31	工事立会
一宮市	東高見遺跡、 東出野立遺跡	浅井町地内	農林水産部 尾張農林水産事務所長	H25.7.26	農業関連	1342	H25.8.16	工事立会
一宮市	門間遺跡	木曾川町門間字新屋敷地内 他	一宮市水道事業等管理者	H25.9.10	下水道	1703	H25.9.20	工事立会
一宮市	加納馬場中楽北遺跡	千秋町加納馬場地内	一宮市長	H25.9.25	道路	1852	H25.10.11	工事立会
一宮市	加納馬場遺跡	千秋町加納馬場字郷東地内	一宮市水道事業等管理者	H25.9.26	下水道	1853	H25.10.11	工事立会
一宮市	森本集落東遺跡	森本2丁目16-1	一宮市長	H25.9.26	公園造成	1854	H25.10.11	工事立会
一宮市	五輪ヶ淵遺跡	丹陽町伝法寺字五輪ヶ淵地内	一宮市長	H25.9.26	公園造成	1856	H25.10.11	工事立会
一宮市	妙興寺集落東遺跡	大和町妙興寺地内	一宮市長	H25.10.7	道路	2058	H25.10.28	工事立会
一宮市	馬見塚遺跡	馬見塚地内	一宮市長	H25.10.8	道路	2059	H25.10.28	工事立会
一宮市	河端集落南遺跡	浅井町河端字吹地内他	一宮市水道事業等管理者	H25.11.14	水道	2276	H25.11.22	工事立会
一宮市	光明寺権現塚遺跡	光明寺地内	一宮市長	H25.11.19	道路	2339	H25.11.28	工事立会
一宮市	大毛五百入塚遺跡	大毛五百入塚地内	一宮市長	H25.11.26	道路	2419	H25.12.10	工事立会
一宮市	江森東之森遺跡	浅井町江森地内	一宮市長	H25.12.20	道路	2642	H26.1.14	工事立会
一宮市	光明寺丈六遺跡	光明寺地内	一宮市長	H26.3.3	道路	3238	H26.3.14	工事立会
瀬戸市	白坂雲興寺南遺跡	白坂町129	愛知県環境部長	H25.3.19	その他建物	38	H25.4.5	工事立会
瀬戸市	夕日窯跡、日陰窯跡、 夕日3・4号窯跡	藤四郎町1-2外	瀬戸市長	H25.10.9	その他開発	1951	H25.10.18	工事立会
春日井市	松河戸遺跡	松河戸土地区画整理事業地 内	春日井市長	H25.12.10	区画整理	2536	H25.12.20	工事立会
春日井市	松河戸遺跡	松河戸土地区画整理事業地 内	春日井市長	H26.12.27	宅地造成	2723	H26.1.24	慎重工事
豊川市	下手大屋敷遺跡	東上町大屋敷地内	豊川市長 山脇 実	H25.5.22	下水道	630	H25.6.3	工事立会
豊川市	白鳥遺跡、舟山古墳	八幡町地内	豊川市長	H25.6.28	区画整理	1063	H25.7.16	発掘調査
豊川市	小柳遺跡	八幡町小柳12他	東三河農林水産事務所長	H25.9.25	農業関連	1859	H25.10.11	工事立会
豊川市	為当条里遺跡	為当町仲上	国土交通省 中部地方整備局 名四国道事務所長	H25.10.23	道路	2163	H25.11.7	慎重工事

市町村名	遺跡の名称	所在地	通知者	通知日付	工事の目的	県文書番号		指示事項
						25教生	通知日付	
豊川市	竹本城跡	御津町広石船山	国土交通省 中部地方整備局 名四国道事務所長	H25.10.23	道路	2164	H25.11.7	慎重工事
豊川市	白鳥遺跡	八幡町地内 他	豊川市長	H26.1.17	区画整理	2769	H26.1.29	発掘調査
刈谷市	野田城	野田町西屋敷 84 番地他	刈谷市長	H25.5.9	道路	425	H25.5.14	工事立会
刈谷市	刈谷城跡	城町他	刈谷市長	H25.8.23	公園造成	1539	H25.9.5	工事立会
刈谷市	刈谷城跡	城町1丁目24番地内	刈谷市長	H26.2.28	その他開発	3111	H26.3.7	工事立会
刈谷市	本刈谷貝塚	天王町4丁目2番1	刈谷市長	H26.3.17	その他開発	3296	H26.3.25	工事立会
豊田市	栗狭間遺跡	下山田代町栗狭間	豊川市長	H25.3.28	その他開発	100	H25.4.9	その他
豊田市	白山薬座場城	足助白山町羽根 28 番地	豊田加茂農林水産事務所長	H25.4.9	その他開発	270	H25.4.25	慎重工事
豊田市	孫石遺跡	下山田代町地内	愛知県公営企業管理者 企業庁長	H25.4.1	その他開発	472	H25.5.20	発掘調査
豊田市	丸山B遺跡	下山田代町地内	愛知県公営企業管理者 企業庁長	H25.4.1	その他開発	473	H25.5.20	発掘調査
豊田市	菅ノ口遺跡	下山田代町地内	愛知県公営企業管理者 企業庁長	H25.4.1	その他開発	474	H25.5.20	発掘調査
豊田市	日置遺跡	下山田代町地内	愛知県公営企業管理者 企業庁長	H25.4.1	その他開発	475	H25.5.20	発掘調査
豊田市	神谷上切遺跡	下山田代町地内	愛知県公営企業管理者 企業庁長	H25.4.1	その他開発	476	H25.5.20	発掘調査
豊田市	大観古城	足助町地内	豊田加茂建設事務所長	H25.4.4	その他開発	477	H25.5.20	慎重工事
豊田市	今朝平遺跡	足助町地内	豊田加茂建設事務所長	H25.5.27	その他開発	701	H25.6.11	工事立会
豊田市	谷耳太遺跡、 谷耳太南遺跡	美和町2丁目2の一部他	豊田市長	H25.7.4	その他建物	1178	H25.7.24	工事立会
豊田市	亀首遺跡	亀首町地内	豊田市事業管理者	H25.6.27	下水道	1179	H25.7.24	工事立会
豊田市	宮前遺跡	樽俣町宮前 687 番地	豊田加茂農林水産事務所長	H25.7.11	その他開発	1231	H25.7.30	工事立会
豊田市	駒場元城遺跡	駒場町地内	豊田市事業管理者	H25.7.24	下水道	1310	H25.8.7	工事立会
豊田市	太戸遺跡、 上小田古瓦出土地	平戸町地内	豊田市事業管理者	H25.7.24		1311	H25.8.7	工事立会
豊田市	高山遺跡、西山古窯	中田町神池 80 他、 中田町高山 3、他	豊田加茂建設事務所長	H25.5.21	農業関連	1344	H25.8.16	工事立会
豊田市	道山遺跡	蕪木町地内	愛知県企業庁長	H25.7.16	その他開発	1401	H25.8.20	工事立会
豊田市	中坂佐後遺跡	下山田代地内	愛知県企業庁長	H25.7.16	その他開発	1402	H25.8.20	工事立会
豊田市	宇内戸遺跡	有間町中通 136 番	豊田市長	H25.8.9	道路	1448	H25.8.22	工事立会
豊田市	足助城	足助町須沢 39 番地 2	豊田市長	H25.8.7	その他建物	1449	H25.8.22	工事立会
豊田市	細田遺跡	深見町細田 254-2 他	豊田市長	H25.8.15	道路	1504	H25.8.29	工事立会
豊田市	花ノ木-B遺跡	蘭町地内	愛知県公営企業管理者 企業庁長	H25.8.16	その他開発	1630	H25.9.13	工事立会
豊田市	永太郎町馬場遺跡	永太郎馬場 59	豊田市教育委員会教育長	H25.8.21	学校	1631	H25.9.13	工事立会
豊田市	宮ノ前遺跡	菅生町池平 55-1	豊田市消防本部消防長	H25.8.8	その他開発	1791	H25.10.1	慎重工事
豊田市	落合遺跡	槇本町落合 11-1	豊田市消防本部消防長	H25.8.8	その他開発	1834	H25.10.7	慎重工事
豊田市	柄原遺跡	東山町2丁目 1069-1	豊田市長	H25.9.19	道路	1857	H25.10.11	発掘調査
豊田市	マガリ遺跡	夏焼町クロイハ 370 番 18 他	豊田市長	H25.9.19	水道	1870	H25.10.11	工事立会
豊田市	平井大塚古墳	平井町8丁目 34 番地	豊田市長	H25.10.24	土砂採取	2217	H25.11.15	慎重工事
豊田市	花本遺跡	花本町	国土交通省 中部地方整備局 名四国道事務所長	H25.9.30	道路	2218	H25.11.15	工事立会、 慎重工事
豊田市	上小田古瓦出土地、 太戸遺跡	平戸橋町地内	豊田市長	H25.12.12	道路	2574	H25.12.26	工事立会
豊田市	西洞遺跡、西ノ入遺跡、押 井町宮ノ前遺跡、 明賀町山洞遺跡、小三ツ久 保遺跡、 東萩平町中平遺跡、墓ノ入 古墳	榑柳町梨ノ木 27-2、 下田 40、落 123、 押井町宮ノ前 91-3 他	豊田加茂建設事務所長	H25.11.21	農業関連	2725	H26.1.24	工事立会
豊田市	水入遺跡	渡刈町	中日本高速道路株式会社 豊田工事事務所長	H26.1.17	その他建物	2788	H26.2.5	発掘調査
豊田市	東小笹遺跡	越戸町東小笹	国土交通省 中部地方整備局 名四国道事務所長	H26.1.31	道路	2913	H26.2.19	発掘調査
豊田市	蔵平遺跡	下山田代町 地内	愛知県公営企業管理者 企業庁長	H26.1.20	道路、その他 開発	2962	H26.2.25	発掘調査、 工事立会
豊田市	栗狭間遺跡	下山田代町 地内	愛知県公営企業管理者 企業庁長	H26.1.20	道路、その他 開発	2963	H26.2.25	発掘調査、 工事立会
豊田市	和倉遺跡	田折町 地内	愛知県公営企業管理者 企業庁長	H26.1.20	道路、その他 開発	2964	H26.2.25	発掘調査

市町村名	遺跡の名称	所在地	通知者	通知日付	工事の目的	県文書番号		指示事項
						25教生	通知日付	
豊田市	丸山B遺跡	田折町 地内	愛知県公営企業管理者 企業庁長	H26.1.20	道路、その他 開発	2965	H26.2.25	発掘調査、 工事立会
豊田市	丸山C遺跡	田折町 地内	愛知県公営企業管理者 企業庁長	H26.1.12	道路、その他 開発	2966	H26.2.25	発掘調査
豊田市	丸山D遺跡	田折町 地内	愛知県公営企業管理者 企業庁長	H26.1.20	道路、その他 開発	2967	H26.2.25	発掘調査
豊田市	孫田遺跡	下山田代町 地内	愛知県公営企業管理者 企業庁長	H26.1.20	道路、その他 開発	2968	H26.2.25	工事立会
豊田市	オンボA遺跡	下山田代町 地内	愛知県公営企業管理者 企業庁長	H26.1.20	道路、その他 開発	2969	H26.2.25	発掘調査
豊田市	オンボB遺跡	下山田代町 地内	愛知県公営企業管理者 企業庁長	H26.1.20	道路、その他 開発	2970	H26.2.25	発掘調査
豊田市	オンボC遺跡	下山田代町 地内	愛知県公営企業管理者 企業庁長	H26.1.20	道路、その他 開発	2971	H26.2.25	工事立会
豊田市	引地上切A遺跡	下山田代町 地内	愛知県公営企業管理者 企業庁長	H26.1.20	道路、その他 開発	2972	H26.2.25	発掘調査
豊田市	引地上切B遺跡	下山田代町 地内	愛知県公営企業管理者 企業庁長	H26.1.20	道路、その他 開発	2973	H26.2.25	発掘調査
豊田市	引地上切C遺跡	下山田代町 地内	愛知県公営企業管理者 企業庁長	H26.1.20	道路、その他 開発	2974	H26.2.25	発掘調査
豊田市	平井大塚古墳	平井町8丁目34番	愛知県公営企業管理者 企業庁長	H26.2.4	その他開発	2975	H26.2.25	工事立会
安城市	北本郷古墳	和泉町宮前95番地	安城市市長	H25.3.20	公園造成	64	H25.4.5	工事立会
安城市	中本郷貝塚	和泉町中本郷175番1、177番1	安城市市長	H25.5.31	その他建物	732	H25.6.11	慎重工事
安城市	三河三白山神社、 浮橋遺跡、上条遺跡、 万五郎遺跡	上条町地内他	安城市市長	H25.8.13	下水道	1458	H25.8.27	工事立会
安城市	堀内貝塚、堀内古墳、 羽開道地下墳	堀内町羽開道地内他	安城市市長	H25.4.23	道路	1938	H25.10.16	工事立会
安城市	釈迦山遺跡	古井町釈迦山82	安城市市長	H25.11.1	公園造成	2474	H25.12.12	慎重工事
安城市	堀内貝塚	堀内町羽開道46-1	安城市市長	H25.11.10	公園造成	2584	H25.12.27	工事立会
西尾市	国森遺跡	国森町不動東	西尾市長	H25.8.8	その他開発	1444	H25.8.19	発掘調査
西尾市	中田陣屋	一色町池田松原16番地4	西尾市長	H25.3.19	道路	1884	H25.10.11	慎重工事
西尾市	菱池遺跡	吉良町上横須賀菱池13-1	西尾市長	H25.11.27	その他建物	2382	H25.12.3	発掘調査
犬山市	羽黒城跡、羽黒城古墳	大字羽黒字城屋敷地内	犬山市市長	H25.8.6	公園造成	1425	H25.8.21	工事立会
江南市	音楽寺遺跡	村久野町寺町地内	江南市長	H25.11.1	道路	2186	H25.11.8	工事立会
江南市	生駒屋敷(小折城)	田代町郷中100番地・103番地先	江南市長	H25.11.5	道路	2204	H25.11.12	工事立会
江南市	音楽寺遺跡	村久野町寺町179番地	江南市長	H25.11.27	道路	2416	H25.12.10	慎重工事
江南市	宮山遺跡	般若町宮山374、375番地、 般若町中山296番地	江南市長	H25.11.27	道路	2417	H25.12.10	慎重工事
江南市	音楽寺遺跡	村久野町寺町179番地、 村久野町仲原262番地	江南市長	H25.11.27	道路	2418	H25.12.10	慎重工事
江南市	生駒屋敷(小折城)	田代町郷中156番地先	江南市長	H25.12.13	道路	2549	H25.12.24	慎重工事
江南市	宮後城跡	宮後町上河原84番地先	江南市長	H25.12.13	道路	2550	H25.12.24	慎重工事
小牧市	桜井山遺跡	北外山地内	小牧市長	H25.4.9	区画整理	210	H25.4.23	慎重工事
小牧市	巾上遺跡	船津字巾上510番2他	小牧市長	H25.8.22	道路	1958	H25.10.18	慎重工事
小牧市	小塚山史跡	西之島999他	小牧市長	H25.10.28	道路	2181	H25.11.8	慎重工事
稲沢市	棒田・七ツ田遺跡	北島町10-4 始め	一宮建設事務所所長	H24.8.17	道路	116	H25.4.11	慎重工事
新城市	八剣遺跡、 長篠戦役設楽原決戦場跡	川路字市場58 外	独立行政法人水資源機構 豊川用水総合事業部長	H25.6.4	農業関連	760	H25.6.14	慎重工事
新城市	上ノ風呂遺跡	日吉字上ノ風呂地内	独立行政法人水資源機構 豊川用水総合事業部長	H25.7.10	農業関連	1143	H25.7.22	慎重工事
新城市	定池遺跡	豊島字東1-1、1-3	東三河農林水産事務所所長	H25.9.25	農業関連	1810	H25.10.3	慎重工事
新城市	杉山遺跡	杉山字フロコシ103番1外	独立行政法人水資源機構 豊川用水総合事業部長	H25.10.7	農業関連	1936	H25.10.16	慎重工事
新城市	杉山中屋居館跡	杉山字中屋45番11外	独立行政法人水資源機構 豊川用水総合事業部長	H25.10.7	農業関連	1937	H25.10.16	慎重工事
東海市	東畑遺跡・畑門遺跡	大田町前田始め3地内	東海市長	H25.5.27	区画整理	759	H25.6.14	工事立会
岩倉市	御土井廃寺・国衙遺跡	稲荷町羽根の一部	岩倉市長	H25.5.1	下水道	410	H25.5.14	工事立会
岩倉市	御土井廃寺・国衙遺跡	稲荷町羽根の一部	岩倉市長	H25.8.9	下水道	1400	H25.8.20	工事立会
田原市	赤西古窯群	赤羽根町出口42番1他	東三河農林水産事務所所長	H25.4.15	農業関連	305	H25.5.1	工事立会
田原市	赤東B古窯群	赤羽根町石添60番1他	東三河農林水産事務所所長	H25.4.15	農業関連	306	H25.5.1	工事立会
田原市	堀山田A古窯群、 西高尾第1号窯・2号窯	南神戸町高尾1002-1 他	独立行政法人水資源機構 豊川用水総合事業部長	H25.5.10	農業関連	492	H25.5.20	工事立会

市町村名	遺跡の名称	所在地	通知者	通知日付	工事の目的	県文書番号		指示事項
						25教生	通知日付	
田原市	平松 A 古窯群	南神戸町一ツ沢 48 他	独立行政法人水資源機構 豊川用水総合事業部長	H25.5.10	農業関連	493	H25.5.20	工事立会
田原市	仲第 1 号窯・2 号窯	南神戸町大北 50 他	独立行政法人水資源機構 豊川用水総合事業部長	H25.5.10	農業関連	494	H25.5.20	工事立会
田原市	へんび古窯群、 へんび遺跡	赤羽根町西山 1-25 他	独立行政法人水資源機構 豊川用水総合事業部長	H25.5.10	農業関連	495	H25.5.20	工事立会
田原市	平野貝塚	石神町中平野	田原市長	H25.5.15	下水道	569	H25.5.27	発掘調査
田原市	伊川津貝塚	伊川津町郷中	田原市長	H25.5.15	下水道	570	H25.5.27	工事立会
田原市	伊川津貝塚	伊川津町郷中	田原市長	H25.5.15	下水道	571	H25.5.27	発掘調査
田原市	二ツ坂古窯跡	田原町二ツ坂 18-1、19-3	田原市長	H25.9.24	その他建物	1869	H25.10.11	工事立会
田原市	下地貝塚	保美町下地	田原市長	H25.10.9	下水道	2097	H25.10.30	工事立会
田原市	向嶋遺跡	加治町洲田 28	田原市長	H25.12.5	その他開発	2551	H25.12.24	工事立会
田原市	坪沢古窯跡	加治町稲葉 158-1	田原市長	H25.12.5	その他開発	2552	H25.12.24	慎重工事
田原市	七ツ釜古窯群(1~5 号)	大久保町黒河原 184	田原市長	H25.12.5	その他開発	2553	H25.12.24	慎重工事
田原市	ハ所神社内遺跡	神戸町宮下 地内	西日本電信電話株式会社 取締役名古屋支店長	H26.2.18	電信電話	3141	H26.3.7	慎重工事
田原市	大上松遺跡	中山町大松上 1-1	愛知県知事	H26.2.28	公園造成	3212	H26.3.12	工事立会
田原市	柏坪B遺跡	野田町柏坪 1 番 2 他	東三河農林水産事務所長	H26.3.5	農業関連	3213	H26.3.12	工事立会
田原市	坪沢第 1~18 号窯、 坪沢南古窯	加治町稲葉 59 番 3 他	東三河農林水産事務所長	H26.3.5	農業関連	3214	H26.3.12	工事立会
愛西市	古御堂遺跡	諸桑町、古瀬町、 千引町、勝輪町地内	海部郡農林水産事務所長	H25.6.17	農業関連	841	H25.6.19	慎重工事
清須市	松ノ木遺跡	廻間二丁目地内	名古屋市上下水道局長	H25.5.1	水道	379	H25.5.14	工事立会
清須市	廻間遺跡	廻間二丁目地内	名古屋市上下水道局長	H25.5.1	水道	380	H25.5.14	工事立会
清須市	朝日遺跡	春日江先地内	清須市長	H25.12.3	下水道	2461	H25.12.10	工事立会
北名古屋市	能田旭西遺跡	能田引免地 44-1 番地先 ~同 46 番地先	北名古屋市長	H25.12.6	道路	2517	H25.12.18	工事立会
あま市	清明遺跡	新居屋清明地内、他	海部建設事務所長	H25.4.8	下水道	203	H25.4.23	工事立会
長久手市	石場古墳、 石場水車場跡	堂脇、丸山の各全部、 石場、蛭子、鯉ヶ廻間、 神門前、大日、広田、 前熊一ノ井、前熊寺田、 前熊中井、岩作	長久手市長	H26.1.6	区画整理	2746	H26.1.28	慎重工事
東郷町	黒笹 7 号窯、 K-G-30 号窯	諸輪字百々	尾三衛生組合管理者	H25.10.24	その他建物	2118	H25.11.1	慎重工事
南知多町	長谷遺跡	片名長谷 2	南知多町長	H25.11.15	その他開発	2338	H25.11.28	工事立会
美浜町	権六遺跡	野間地内	知多建設事務所長	H25.11.15	道路	2475	H25.12.12	発掘調査
設楽町	ヨシノロ(東)遺跡	川向字ヨシノクチ 5-2	新城設楽建設事務所長	H25.3.28	道路	48	H25.4.3	慎重工事
設楽町	小松杉平遺跡	田口字上杉平 1-31 ~杉平向 1-3	新城設楽建設事務所長	H25.4.26	道路	414	H25.5.14	慎重工事
設楽町	大名倉遺跡、 永江沢遺跡	大名倉字下谷地先、 八橋字紺屋下紺屋下當門地 先	国土交通省 設楽ダム工事事務所長	H25.11.21	ダム	2441	H25.12.10	慎重工事
設楽町	西地・東地遺跡	大名倉字西地地内	国土交通省 設楽ダム工事事務所長	H26.1.21	道路	2791	H26.1.30	発掘調査
設楽町	万瀬遺跡	川向字万瀬地内	国土交通省 設楽ダム工事事務所長	H26.1.21	道路	2792	H26.1.30	発掘調査
東栄町	桜平遺跡	本郷上桜平	東栄町長	H25.6.11	その他建物	803	H25.6.18	慎重工事
東栄町	桜平遺跡	本郷字上桜平	東栄町長	H25.7.10	その他開発	1105	H25.7.16	工事立会
東栄町	桜平遺跡	本郷上桜平	東栄町長	H25.7.12	道路	1153	H25.7.19	慎重工事
豊根村	浅草上手遺跡、横手遺跡	三沢字上手、字宮下	西日本電信電話株式会社 取締役名古屋支店長	H26.12.25	電信電話	2724	H26.1.24	慎重工事

(5) 遺跡発見の届出・通知

①96条による届出

該当なし

②97条による通知

該当なし

(6) 文化財の認定

①100条

市町村	発見者	発見・認定通知		遺跡(地区)名	物件名	数量
		25 教生	日付			
豊田市	愛知県教育委員会教育長	3047	H26.3.31	入道地内	入道地内出土遺物	1 箱
豊田市	愛知県教育委員会教育長	3149	H26.3.31	菅ノ口遺跡	菅ノ口遺跡出土遺物	19 箱
豊田市	愛知県教育委員会教育長	3150	H26.3.31	丸山 A 遺跡	丸山 A 遺跡出土遺物	5 箱
豊田市	愛知県教育委員会教育長	3151	H26.3.31	神谷上切遺跡	神谷上切遺跡出土遺物	1 箱
豊田市	愛知県教育委員会教育長	3152	H26.3.31	朴ノ木 B 遺跡	朴ノ木 B 遺跡出土遺物	4 箱
蒲郡市	愛知県教育委員会教育長	3286	H26.3.31	勧学庵寺跡	勧学庵寺跡出土遺物	1 箱
豊田市	愛知県教育委員会教育長	3287	H26.3.31	柿根田遺跡	柿根田遺跡出土遺物	11 箱
豊田市	愛知県教育委員会教育長	3288	H26.3.31	日面遺跡	日面遺跡出土遺物	66 箱

②102条

市町村	発見者	保管文書 日付	遺跡(地区)名	物件名	数量	県文書	
						25 教生	日付
瀬戸市	瀬戸市教育委員会教育長	H25.5.2	八王子遺跡	尾張型山茶碗・施釉陶器(古瀬戸・近世)ほか	1 箱	418	H25.5.14
瀬戸市	公益財団法人瀬戸市文化振興財団理事長	H25.5.14	東印所A遺跡窯跡	無釉陶器・施釉陶器等	340 箱	600	H25.5.29
瀬戸市	公益財団法人瀬戸市文化振興財団理事長	H25.5.28	夕日窯跡	近世磁器等	20 箱	679	H25.6.7
瀬戸市	瀬戸市教育委員会教育長	H25.6.17	石田遺跡	須恵器・土師器等	1 箱	921	H25.6.27
瀬戸市	瀬戸市教育委員会教育長	H25.7.17	今村城跡	中世陶器ほか	3 箱	1191	H25.7.24
瀬戸市	瀬戸市教育委員会教育長	H25.8.28	今村城跡	中世陶器・土師器・近世・近代陶器等	12 箱	1633	H25.9.13
瀬戸市	瀬戸市教育委員会教育長	H25.8.29	幡山遺跡	山茶碗・古瀬戸等	1 箱	1634	H25.9.13
瀬戸市	公益財団法人瀬戸市文化振興財団理事長	H25.12.18	本地大塚古墳、西本地町東遺跡	円筒埴輪等	1 箱	2602	H26.1.6
瀬戸市	瀬戸市教育委員会教育長	H26.12.18	若宮遺跡	土師器片・灰釉陶器片・近世陶器片	4 点	2646	H26.1.8
瀬戸市	瀬戸市教育委員会教育長	H26.2.5	夕日 4・5 号窯跡	染付磁器・施釉陶器(近世)	120 箱	2915	H26.2.19
瀬戸市	瀬戸市教育委員会教育長	H26.2.10	夕日 4・5 号窯跡	染付磁器・施釉陶器(古瀬戸・近世)	70 箱	2987	H26.2.25
春日井市	春日井市教育委員会教育長	H25.4.26	神領第 1 号墳	須恵器(平瓶)・山茶碗(碗)	1 箱	591	H25.5.27
春日井市	春日井市教育委員会教育長	H25.5.22		土師器・山茶碗	1 箱	680	H25.6.7

市町村	発見者	保管文書 日付	遺跡(地区)名	物件名	数量	県文書	
						25 教生	日付
春日井市	春日井市教育委員会教育長	H25.6.12	該当なし	須恵器(提瓶・甕)・山茶碗・焼締陶器・瓦・施釉陶器・銅銭	1箱	835	H25.6.19
春日井市	春日井市教育委員会教育長	H25.7.10	大留荒子遺跡	須恵器・山茶碗・施釉陶器	1箱	1145	H25.7.22
春日井市	春日井市教育委員会教育長	H25.8.23		土師器・須恵器・山茶碗・近世陶器	1箱	1558	H25.9.5
春日井市	春日井市教育委員会教育長	H25.10.11	周知の埋蔵文化財包蔵地に該当せず	土師器・須恵器・山茶碗・近世陶器	2箱	2044	H25.10.25
春日井市	春日井市教育委員会教育長	H25.10.29	周知の埋蔵文化財包蔵地に該当せず	須恵器・山茶碗	1箱	2165	H25.11.7
春日井市	春日井市教育委員会教育長	H25.11.19	周知の埋蔵文化財包蔵地に該当せず	碎片・山茶碗	1箱	2313	H25.11.25
春日井市	春日井市教育委員会教育長	H26.2.4	周知の埋蔵文化財包蔵地に該当せず	土師器・須恵器・山茶碗	1箱	2954	H26.2.20
春日井市	春日井市教育委員会教育長	H26.2.19	神領糸田遺跡	弥生土器・山茶碗	1箱	3042	H26.2.25
春日井市	春日井市教育委員会教育長	H26.2.26	周知の埋蔵文化財包蔵地に該当せず	縄文土器・土師器・須恵器・山茶碗	1箱	3099	H26.3.7
春日井市	春日井市教育委員会教育長	H26.2.26	神領第1号墳	須恵器(蓋坏・高坏・台付長頸瓶)・土師器(甕)・山茶碗	1箱	3100	H26.3.7
豊川市	豊川市教育委員会教育長	H25.4.1	白鳥遺跡	奈良～江戸時代の土器・瓦	3箱	163	H25.4.16
豊川市	豊川市教育委員会教育長	H25.8.21	白鳥遺跡	縄文時代、古墳時代～江戸時代の土器・瓦	16箱	1525	H25.8.29
刈谷市	刈谷市教育委員会教育長	H25.5.21	半崎貝塚	土師器片、須恵器片、灰釉系陶器片、施釉陶器片、その他陶器片、製塩土器片、貝片、獣骨片、炭化物、焼土	1箱	771	H25.6.14
刈谷市	刈谷市教育委員会教育長	H25.8.6	中条遺跡	縄文土器、土師器片、須恵器片、灰釉系陶器片、施釉陶器片、その他陶器片、製塩土器片	1箱	1406	H25.8.20
刈谷市	刈谷市教育委員会教育長	H26.3.12	刈谷城跡	瓦片、磁器片、陶器片、土器片、金属片、石	15箱	3258	H26.3.17
安城市	公益財団法人愛知県教育・スポーツ振興財団理事長	H25.3.7	寄島遺跡	古墳時代～中世の土器など	47箱	158	H25.4.16
安城市	公益財団法人愛知県教育・スポーツ振興財団理事長	H25.6.21	五反田遺跡	弥生時代～中世の土器など	2箱	980	H25.7.4
安城市	安城市教育委員会教育長	H25.6.25	高畑遺跡	出土遺物	3箱	1021	H25.7.8
安城市	安城市教育委員会教育長	H25.7.12	別郷養寺跡	別郷養寺出土物	80箱	1208	H25.7.26
安城市	安城市教育委員会教育長	H25.8.7	安城古城址	安城古城址 出土遺物	2箱	1426	H25.8.21
安城市	安城市教育委員会教育長	H25.8.2	岩根城址	岩根城址	3箱	1450	H25.8.22
安城市	公益財団法人愛知県教育・スポーツ振興財団理事長	H25.10.21	下懸遺跡	古墳時代～中世の土器など	11箱	2142	H25.11.7
安城市	安城市教育委員会教育長	H25.11.1	堀内貝塚	堀内貝塚出土遺物	1箱	2205	H25.11.12
安城市	安城市教育委員会教育長	H25.11.1	今村城跡	今村城跡出土物	8箱	2206	H25.11.12
安城市	安城市教育委員会教育長	H25.11.19	郷裏遺跡	郷裏遺跡出土物 約100点	1箱	2342	H25.11.28
安城市	安城市教育委員会教育長	H25.12.13	釈迦山遺跡	釈迦山遺跡出土物	2箱	2603	H26.1.6

市町村	発見者	保管文書 日付	遺跡(地区)名	物件名	数量	県文書	
						25 教生	日付
安城市	公益財団法人愛知県教育・スポーツ振興財団理事長	H26.1.14	宮下遺跡	土師器・須恵器、灰釉陶器など	2 箱	2749	H26.1.23
安城市	安城市教育委員会教育長	H26.2.26	本證寺境内地	本證寺境内地出土遺物	3 箱	3130	H26.3.7
安城市	安城市教育委員会教育長	H26.3.13	高畑遺跡	高畑遺跡出土物	3 箱	3310	H26.3.25
安城市	安城市教育委員会教育長	H26.3.14	三ツ塚遺跡	三ツ塚遺跡出土物	1 箱	3311	H26.3.25
安城市	公益財団法人愛知県教育・スポーツ振興財団理事長	H26.3.6	下懸遺跡	弥生土器・土師器・灰釉陶器など	32 箱	3312	H26.3.25
安城市	安城市教育委員会教育長	H26.3.20	井ノ池遺跡	井ノ池遺跡出土物	2 箱	3359	H26.3.27
西尾市	西尾市教育委員会教育長	H25.4.6	岡島遺跡	弥生土器類等	150 箱	219	H25.4.23
西尾市	西尾市教育委員会教育長	H25.10.22	国森遺跡	山茶碗、土師器、常滑甕など	1 箱	2091	H25.10.29
西尾市	西尾市教育委員会教育長	H25.12.26	菱池遺跡	土師器、須恵器など	1 箱	2670	H26.1.10
西尾市	西尾市教育委員会教育長	H26.1.8	長園寺境内地	瓦、磁器など	3 箱	2727	H26.1.21
西尾市	西尾市教育委員会教育長	H26.2.14	東出遺跡	山茶碗、土師器	1 箱	3060	H26.2.27
蒲郡市	蒲郡市教育委員会教育長	H26.3.14	門前遺跡	土器片		3328	H26.3.25
蒲郡市	蒲郡市教育委員会教育長	H26.3.14	門前遺跡	土器片		3329	H26.3.25
江南市	江南市教育委員会教育長	H25.7.3	宮山遺跡	陶器片(山茶碗)	1 箱	1054	H25.7.10
小牧市	小牧市教育委員会教育長	H25.3.28	市之久田中島遺跡	土器・陶器	1 箱	162	H25.4.16
小牧市	小牧市教育委員会教育長	H25.7.12	市之久田養光寺前遺跡	土器・陶磁器	1 箱	1161	H25.7.23
小牧市	小牧市教育委員会教育長	H25.7.12	天王塚遺跡	土器・陶磁器・木製品	6 箱	1162	H25.7.23
小牧市	小牧市教育委員会教育長	H25.9.11	藤島町居屋敷遺跡	土器・陶器・木製品	7 箱	1704	H25.9.20
小牧市	小牧市教育委員会教育長	H25.9.11	南外山遺跡	土器、陶磁器片	1 箱	1705	H25.9.20
小牧市	小牧市教育委員会教育長	H25.10.2	松山遺跡	土器・陶磁器	1 箱	1888	H25.10.11
小牧市	小牧市教育委員会教育長	H25.10.11	巾上遺跡	土器・陶器	1 箱	2015	H25.10.24
小牧市	小牧市教育委員会教育長	H25.11.12	南外山遺跡	土器、陶磁器片、石	1 箱	2277	H25.11.22
小牧市	小牧市教育委員会教育長	H25.11.12	小塚山遺跡	土器、陶磁器	1 箱	2278	H25.11.22
小牧市	小牧市教育委員会教育長	H26.1.20	巾上遺跡	土器、陶器	2 箱	2809	H26.2.3
小牧市	小牧市教育委員会教育長	H26.1.20	南外山遺跡	土器、陶磁器	1 箱	2810	H26.2.3
小牧市	小牧市教育委員会教育長	H26.1.20	南外山遺跡	土器、陶磁器	3 箱	2811	H26.2.3
稲沢市	公益財団法人愛知県教育・スポーツ振興財団理事長	H25.3.22	北丹波・東流遺跡	古墳時代～室町時代 陶磁器や土器等	35 箱	161	H25.4.16
稲沢市	稲沢市教育委員会教育長	H26.1.27	尾張国分寺跡	土師器・須恵器・灰釉陶器・山茶碗・中世陶器・瓦・土製品・鉄製品・鉄滓まか	100 袋	2893	H26.2.10
稲沢市	公益財団法人愛知県教育・スポーツ振興財団理事長	H26.2.24	北丹波・東流遺跡	古墳時代から室町時代の陶磁器や土器など	10 箱	3180	H26.3.10
新城市	愛知学院大学学長	H25.8.26	萩平遺跡 A 地点隣接地	縄文時代土器片・旧石器時代～縄文時代晩期の石器	2 箱	1574	H25.9.5
新城市	株式会社イビシク名古屋支店長	H25.11.16	新築城跡	土師器、陶磁器など	1 箱	2298	H25.11.25
東海市	東海市教育委員会教育長	H25.3.28	畑間、東畑遺跡	土器、中世陶器等	50 箱	237	H25.4.23
大府市	大府市教育委員会教育長	H25.3.29	ハンヤ古窯	山茶碗(破片)	1 箱	499	H25.5.20
大府市	大府市教育委員会教育長	H25.7.11	石丸遺跡	山茶碗(破片)	1 杯	1180	H25.7.24
大府市	大府市教育委員会教育長	H25.7.11	鴨池北古窯群	山茶碗(破片)	1 袋	1181	H25.7.24
大府市	大府市教育委員会教育長	H25.7.24	石丸遺跡	羽釜、山茶碗等(破片)	5 杯	1312	H25.8.7
岩倉市	株式会社アーキジオ東海所長	H25.3.4	中街道遺跡、花ノ木遺跡	古式土師器、須恵器、土師器、山茶碗、中世土師器、陶器、木製品	48 箱	160	H25.4.16

市町村	発見者	保管文書 日付	遺跡(地区)名	物件名	数量	県文書	
						25 教生	日付
岩倉市	岩倉市教育委員会教育長	H25.9.27	古市場遺跡	弥生式土器	1箱	2232	H25.11.15
岩倉市	岩倉市教育委員会教育長	H25.11.18	岩倉城	弥生式土器	1点	2341	H25.11.28
田原市	国立歴史民俗博物館館長	H25.4.2	保美貝塚	縄文時代晩期の 人骨・獣骨・土 器・石器	13箱	269	H25.4.25
田原市	田原市教育委員会教育長	H26.3.11	保美貝塚	縄文土器片、石 鏃・剥片、骨角 器等、弥生・古 墳時代・古代 土器・土師器、 中世～近世の 陶器(山茶碗・ 甕)、磁・陶器片	12箱	3239	H26.3.14
愛西市	愛西市教育委員会教育長	H25.12.6	八龍遺跡	八龍遺跡出土物 (灰釉陶器・山茶 碗など)	1箱	2499	H26.12.13
愛西市	愛西市教育委員会教育長	H26.3.13	八龍遺跡	八龍遺跡出土物 (灰釉陶器・山茶 碗など)	1箱	3273	H26.3.18
清須市	清須市教育委員会教育長	H25.4.5	清洲城下町遺跡	戦国～職豊期 の施釉陶器等	25箱	164	H25.4.16
清須市	国際文化財株式会社	H25.4.17	清洲城下町遺跡	土器類・瓦類・木 製品	22箱	283	H25.4.25
清須市	清須市教育委員会教育長	H26.2.5	清洲城下町遺跡	土器類・瓦類	40箱	2914	H26.2.19
北名古屋	北名古屋教育委員会教育長	H25.5.21	能田旭古墳	土師器、山茶碗 他	0.1箱	592	H25.5.27
武豊町	武豊町教育委員会教育長	H25.11.8	カル田H古窯群、カル田K古 窯群	陶器(山茶碗等)	1箱	2297	H25.11.25
設楽町	公益財団法人愛知県教育・スポ ーツ振興財団理事長	H25.7.3	大名倉遺跡、西地・東地遺 跡、万瀬遺跡、滝瀬遺跡	縄文～江戸時 代の土器や石 器など	1箱	1044	H25.7.10

(7) 譲与

市町村	遺跡の名称	発見場所	発見日	出土文化財の名称	数量	県文書	
						25 教生	日付
稲沢市	地藏寺東曹跡	小池二丁目3-4	H24.6.20	須恵器・土師器・灰釉陶器・山茶 碗	10点	1407	H25.8.26
稲沢市	塔の越遺跡・天神前遺 跡	治郎丸石塚町6番地まか	H24.7.31	土師器・灰釉陶器・山茶碗・中世 陶器・瓦	42点	1408	H25.8.26
稲沢市	船橋市場遺跡	船橋町851	H24.10.31	須恵器・土師器・灰釉陶器・緑釉 陶器・山茶碗・中世陶器・瓦まか	20箱	1409	H25.8.26
安城市	惣作遺跡	木戸町惣作地内	H20.12.22, H21.10.27 H21.12.7	木製品	1点	3337	H26.3.25
西尾市	鳥羽城跡	大字鳥羽字川坂	H6.10.21	土器・土器類、石器・石器類、金 属・金属製品類、貝・骨類	38箱	3054-1	H25.12.4

朝日遺跡出土品・銅鐸 保存修理事業報告書

(公財) 元興寺文化財研究所

1 名称

朝日遺跡出土品・銅鐸の保存修理及び保存台制作委託

2 対象資料の修理前の状況

銅鐸

通番 1752 幅 26.3cm、高さ 46.3cm、厚さ 16.2cm

品質・形状等 突線鈕 I 式。片側鰭部欠損補修。本体に亀裂があった。

資料の状況

- ・ 本体表面は錆等の除去が行われているが、内面の錆は完全に処理されていなかった。
- ・ 本体欠損部は樹脂によって補修されていた。
- ・ 内面には、補強のための針金、樹脂による補強がなされていた。
- ・ 本体数カ所に亀裂がみられた。

3 修理委託の内容

【修理について】

- 1 修理方法及び対応については、仕様の記載外の事項または疑問が生じた場合は、文化庁ならびに愛知県教育委員会の指導指示を受けた。
- 2 資料搬出後、文化庁文化財部美術学芸課文化財調査官及び愛知県教育委員会担当者が作業施設に赴き、修理担当者と修理についての打ち合わせを行った。
- 3 修理途中及び完了の直前には、同様に作業施設内で点検・確認をし、修理方法の確認、手直し等の打ち合わせを行った。

【作業工程】

(銅鐸)

1 事前調査

修理前の現状をデジタル写真撮影し、記録作成を行った。

2 修理方針の決定

事前調査に基づき、修理方針を検討した。旧修理で施された補強材は、本体に強固に密着しており、樹脂含浸による強化前に除去、接合部分をはずして解体することは難しいと考えた。そこで、先に樹脂含浸を行った後に解体することに決定した。

3 クリーニング・養生

メスや刷毛などを用いて慎重に錆を除去した。また補強材のうち、表面の補彩部分は含浸中に溶ける可能性があると考え、アセトンなどの溶剤を用いながら除去した。

含浸をするためにポリエチレン製ネットで養生し、エタノールを流しかけて洗浄し、表面に付着する油脂分や土などの不純物を除去した。



4 防錆処理

ブロンズ病の進行を防ぐため、ベンゾトリアゾール 3%のアルコール溶液に減圧含浸した。

5 樹脂含浸・樹脂塗布

フッ素系アクリル樹脂 20%ナフサ溶液による減圧含浸を 3回実施して、防錆・強化した。その後、外気との接触を可能な限り少なくし、防錆効果を上げるために、含浸時の 2 倍に薄めた樹脂を 2回遺物に塗布した。

6 補強部分の解体

樹脂含浸によって強化した後で、補強部分の解体を行った。補強部分はエポキシ系の樹脂であり、遺物との接合もあまりなく、遊離した状態であった。遺物への負担が大きくないと考えられたため、補強部分を物理的に除去することとなった。



また、破片同士の接合に関しても、解体を試みたが、接着が強く、外すことは不可能であった。

7 復元・樹脂塗布

欠損部の復元は、3次元計測による残存側のデータを反転したものを、3Dプリンターによってアクリル樹脂を成形し、用いることにした。これを遺物本体に合わせて、整形し直し、本体との間をエポキシ樹脂によって接着・補填をした。

また銅鐸に見られた穴は大半が鑄造欠陥であったが、欠けや広い亀裂と確認できた穴は強化のため、エポキシ樹脂によって補填、整形をした。

その後、樹脂塗布を1回実施した。



✓3次元計測データ

本体との境界部分は大きめにとっており、本体と重なるところは切り取って、合わせた。



8 補彩

アクリル絵の具等で補填部に補彩した。表面の文様は3次元計測によって再現できた箇所もあったが、整形の際に残すことが難しかったため一旦平滑ぎみに仕上げている、彩色によって文様も復元した。また以前の修理の接合部の補填部分にも補彩した。



9 修理後調査

修理後は、デジタル写真撮影及び記録作成を行い、修理報告書を作成した。

【保存台・保管箱の製作について】

- 1 銅鐸の形状に合わせた保存台、保管箱を作成した。
- 2 保存台の材質、形状については、銅鐸底部の端部の型取りを行って、底部が安定的に設置できるシリコンの台を作り、また銅鐸が左右に揺れても台から倒れないための、内部で受ける柱状のものをシリコンで作成した。これらは、図面を作成したうえで、愛知県、文化庁の承認を受けて、製作した。



- 3 保管箱は桐材を使用した。また桐箱の内底面を、底部部分のシリコンの形に合わせて削りぬいており、これにシリコンをはめて固定した。

【完了検査および納品について】

- 1 保存修理後に、愛知県埋蔵文化財調査センターで検査職員が完了検査を行い、適切に保存修理が行われたことを確認し、納品完了となった。

【提出物など】

- 1 保存修理報告書（事前調査報告を含む）を作成し、電子媒体（2部）および印刷物（5部）を納品した。
- 2 事前調査、写真データ等も電子媒体（2部）で納品した。
- 3 本事業の実施にあたり発生した著作権、成果物等については、発注者である愛知県に帰属するものとする。

朝日遺跡出土品・金属製品等 保存箱制作報告書

(公財) 元興寺文化財研究所

1 名称

朝日遺跡出土品・金属製品等保存箱制作委託

2 対象資料

銅鏃 29 点(1759~1787) 銅鏡(1756) 破鏡(1757) 銅鐸飾耳(1753) 銅鐸飾耳(1754)
筒型銅製品(1758) 巴形銅器(1755) 鉄斧(1788)
合計 36 点

3 保存箱制作の内容

- 1 箱は桐材を用い 450×340×75mm の台差仕様とし、資料が収まるスペースはシリコーン製とした。
- 2 シリコーンシートは銅鏃 29 点と他の資料 7 点の 2 分割とし、銅鏃 29 点は、210 mm×300 mm×15 mm のシリコーンシートに、各段 6 点とし 4 段までは 20 mm×40 mm×5 mm の長方形の落とし込みを設け収めた。40 mm を超える 5 点(1765・1767・1768・1782・1786)については 20 mm×50 mm×5 mm の落とし込みとし 5 段目に収めた・他の資料 7 点は、190 mm×300 mm×15 mm のシリコーンシートに各資料の大きさにあわせた方形の 5 mm の落とし込みを設け収めた。
- 3 保存箱制作について、仕様の記載外の事項または疑問が生じた場合は、文化庁ならびに愛知県教育委員会の指導指示を受けた。

【制作工程】

1 図面作成

桐箱及びシリコーンシートの図面作成を行った。

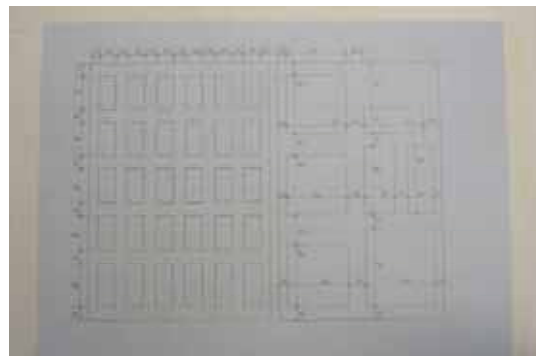

2 桐箱・シリコンシート制作

仕様内容に基づき桐箱・シリコンシート制作を行った。



3 完了検査および納品

愛知県埋蔵文化財調査センターで検査職員が完了検査を行い、適切に保存箱制作が行われたことを確認し、納品完了となった。

【提出物など】

- 1 保存箱制作報告書を作成し、電子媒体（2部）および印刷物（5部）を納品した。
- 2 本事業の実施にあたり発生した著作権、成果物等については、発注者である愛知県に帰属するものとする。

愛知県文化財年報 9 平成 25 年度

平成 27 年 2 月 27 日

編集

愛知県教育委員会生涯学習課文化財保護室
〒460-8534 名古屋市中区三の丸三丁目 1 番 2 号
電話 (052)954-6783