

管理部関係 運営状況等 <全体・文化情報センター>

○施設構成

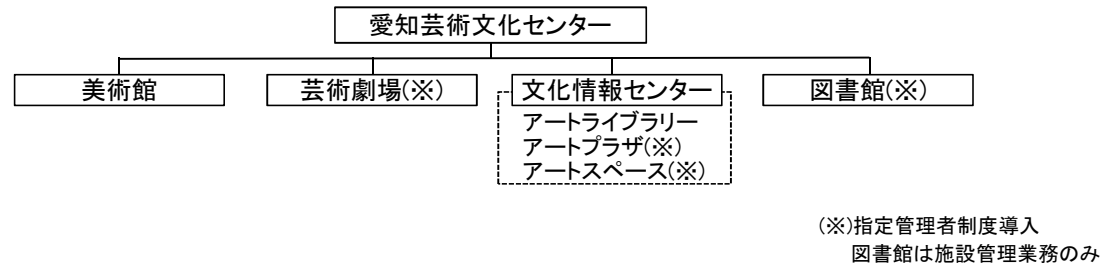

○2023年度予算

栄施設の当初予算は、前年度比約37.5%の増加  
名城施設の当初予算は、前年度比約10.2%の増加

◇栄施設

(単位:千円)

事業項目		2023年度 当初予算額	2022年度 当初予算額	増減
使用料	行政財産特別使用料	98,272	98,814	△ 542
	ギャラリー展示室使用料	50,631	56,425	△ 5,794
	コレクション展観覧料	3,748	1,578	2,170
	企画展観覧料	0	0	0
小計		152,651	156,817	△ 4,166
諸収入	雇用保険料本人負担分	108	65	43
	駐車場共用部分管理費	1,022	971	51
	企画展負担金精算金	43,850	100,949	△ 57,099
	図録販売料	44	44	0
	複写料	224	186	38
	宝くじ収入	31,000	31,000	0
小計		76,248	133,215	△ 56,967
繰入金	文化振興基金繰入金	1,331,118	1,008,723	322,395
小計		1,331,118	1,008,723	322,395
国庫支出金		0	101	△ 101
県債		526,000	214,000	312,000
一般財源		412,614	303,970	108,644
合計		2,498,631	1,816,826	681,805
支出	職員給与	186,343	189,344	△ 3,001
	管理運営事務費	230,864	169,742	61,122
	管理運営委託費	1,340,928	999,689	341,239
	美術館運営費	145,886	214,379	△ 68,493
	施設設備整備費	594,610	243,672	350,938
合計		2,498,631	1,816,826	681,805

◇名城施設〔図書館〕

(単位:千円)

事業項目		2023年度 当初予算額	2022年度 当初予算額	増減	
収入	使用料	行政財産特別使用料	4,450	4,235	215
	諸収入	雇用保険料本人負担分	452	270	182
		公衆電話手数料	5	5	0
	宝くじ収入	63,000	66,000	△ 3,000	
小計		63,457	66,275	△ 2,818	
国庫支出金		0	2,617	△ 2,617	
県債		84,000	45,000	39,000	
一般財源		569,195	535,982	33,213	
合計		721,102	654,109	66,993	
支出	職員給与	294,098	298,907	△ 4,809	
	管理運営事務費	172,580	179,359	△ 6,779	
	管理運営委託費	166,769	126,735	40,034	
	連携推進事務費	1,744	1,747	△ 3	
	施設設備整備費	85,911	47,361	38,550	
合計		721,102	654,109	66,993	

○全体入館者数

2022年度の入館者数は、約184万人。前年度比約28.7%の増加

<直近5年間の入館者数>

(単位:人)

施設名	2018	2019	2020	2021	2022	(参考)2013	
栄施設	美術館	136,955	776,500	257,700	480,619	638,291	1,135,858
	芸術劇場	132,247	549,326	100,301	305,766	472,874	581,371
	文化情報センター	288,875	390,166	142,755	223,124	313,124	489,133
	計	558,077	1,715,992	500,756	1,009,509	1,424,289	2,206,362
図書館	529,750	504,796	341,146	418,219	413,568	614,901	
合計	1,087,827	2,220,788	841,902	1,427,728	1,837,857	2,821,263	

○アートライブラリー

美術・音楽・演劇などに関する図書(雑誌、図録を含む)、楽譜、CD・DVDなど約14.7万点を所蔵

<所蔵状況>

(2022年度末時点)

区分	2022年度 増加点数	所蔵 総点数	
図書	図書	1,019	79,399
	西洋美術文献	-	22,398
	小計	1,019	101,797
楽譜	41	15,985	
録音資料	C D	139	20,295
	L P	-	5,220
	小計	139	25,515
LD・VT・DVD	1	3,885	
マイクロフィルム	-	270	
合計	1,200	147,452	

(2022年度受入状況)

	受入				払出				差引
	購入	寄贈	その他	小計	亡失	汚破損	その他	小計	
図書	503	516	0	1,019	0	0	0	0	1,019
楽譜	30	11	0	41	0	0	0	0	41
CD	33	106	0	139	0	0	0	0	139
LD・VT・DVD	1	0	0	1	0	0	0	0	1

○施設設備整備(栄施設)

2016年度～2018年度 大規模改修工事  
2019年度以降 改修工事  
2019年度 熱源設備等改修工事・共用部空調設備改修工事・清掃用ゴンドラ設備改修工事  
2020年度 熱源設備等改修工事・受変電設備改修工事・消火設備改修工事  
2021年度 熱源設備用排煙口復旧工事  
2022年度 美術館エレベーター改修工事・監視カメラ改修工事  
2023年度 劇場エレベーター改修工事\*・コンサートホールエスカレーター改修工事\*・  
監視カメラ改修工事・大・中リハーサル室照明設備改修工事・  
コンサートホール客席椅子改修工事\*・空調機内部冷温水コイル更新工事  
\*工事期間中劇場休館

※2024年度以降もエレベーター改修工事など施設・設備の整備を計画的に進める。