河川工区図

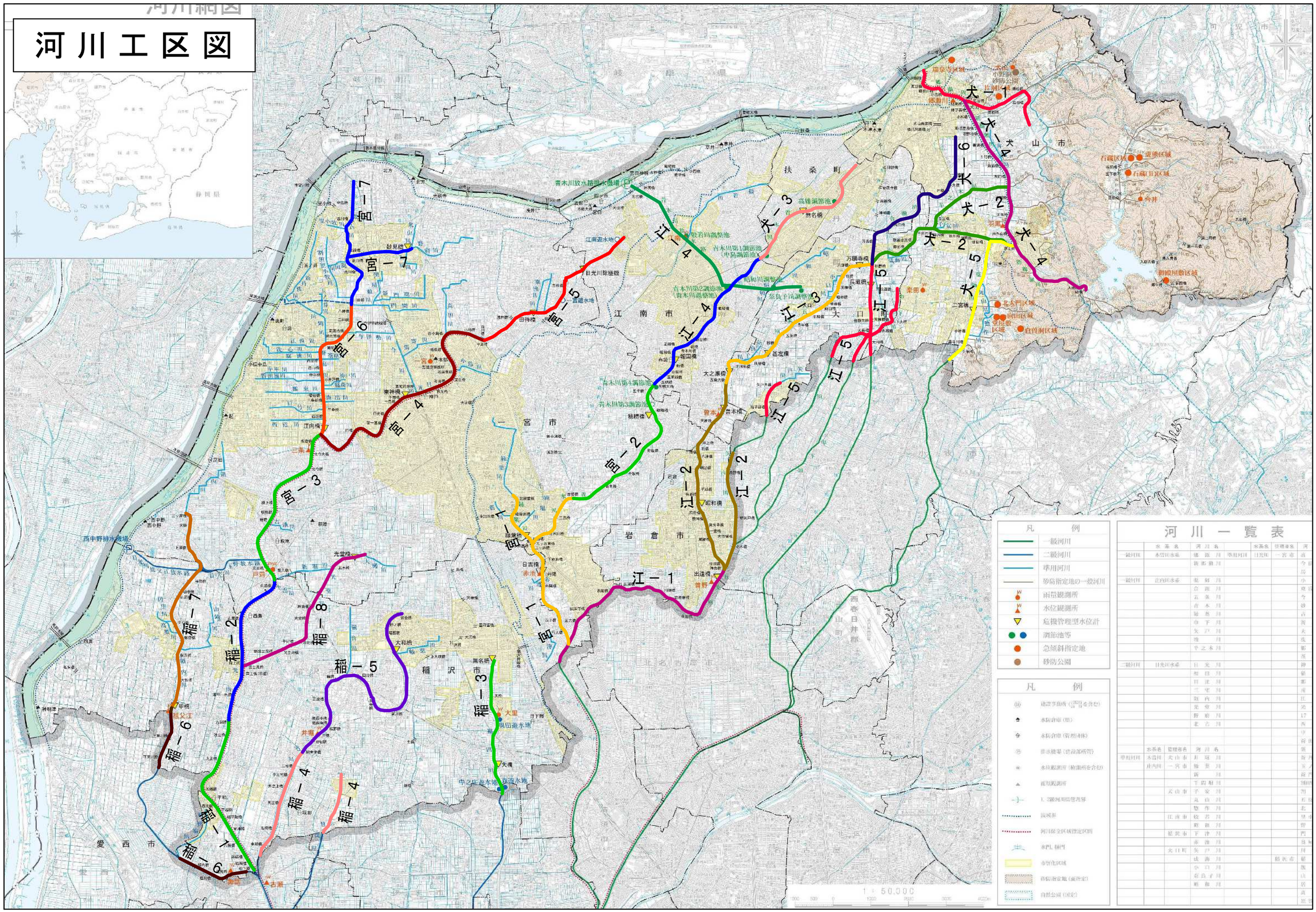

凡例

- 一級河川
- 二級河川
- 準用河川
- 砂防指定地の一級河川
- 雨量観測所
- 水位観測所
- 危機管理型水位計
- 調節池等
- 急傾斜指定地
- 砂防公園

凡例

- 通潤雪筒橋（[illegible]を含む）
- 水防倉庫（既）
- 水防倉庫（管理団体）
- 排水機場（建設部所管）
- 水位観測所（輪瀬所を含む）
- 雨量観測所
- 1、2級河川管理界
- 流域界
- 河川保全区域指定区間
- 水門、樋門
- 市街化区域
- 砂防指定地（面指定）
- 自然公園（国定）

1：50,000

河川一覧表

	水系名	河川名		水系名	管理者名	河川名
一級河川	本宮田水系	錦織川	準用河川	目光田	一宮市	高堀川
		新宮錦川				今井川
一級河川	止内田水系	栗鹿川				小井川
		合瀬川				鹿子川
		元栗川				今川
		吉木川				砂川
		福島川				古石川
		中下川				関戸川
		矢戸川				天王川
		境川				浅井川
		半之木川				鍛冶屋川
						尾張川
二級河川	目光田水系	目光川				神戸川
		相田川				猪子川
		目光川				鍛冶屋川
		三宅川				浦川
		馳内川				江川
		栄登川				光堂川
		野府川				山下川
		北吉川				西川
						中川
						前川
	水系名	管理者名	河川名			新川
準用河川	本宮川	犬山市	井堀川			五条川
	止内川	一宮市	幡豆川			前川
			新川			別府川
			下開明川			別府川
		犬山市	予安川			花井川
			丸山川			石仏川
			勘作川			里小路川
		江南市	松若川			野府川
			駒前川			門間川
		岩倉市	下津川			祖父江川
			赤池川			福原川
		大口町	矢戸川			川原川
			成海川		稲沢市	福原川
			小口川			馬寄川
			奈良千貫川			法立川
			昭和川			居倉川
						蔵屋敷川
						笠松川