



第17回
食育推進全国大会
in あいち

2022.6/18(土)・19(日)
Aichi Sky Expo (愛知県国際展示場)



大会企画案

第17回食育推進全国大会愛知県実行委員会 第3回会議

日時：2022年3月11日（金）

午後2時から午後3時まで

場所：愛知県庁本庁舎6階 正庁





大会公式HP：

<https://www.syokuikutaikai17th-aichi.jp/>

大会概要



開催日時	2022年6月18日（土）10:00-17:00 2022年6月19日（日）10:00-16:00
会場	Aichi Sky Expo（愛知県国際展示場）（常滑市・中部国際空港島） 展示ホールA・会議室
大会テーマ	“SHIN化”する「いきいき食育」あいちから ～健康な体、豊かな心、環境に優しい暮らし～
大会開催の目的	<ul style="list-style-type: none">○2021年度からスタートした第4次食育推進計画「あいち食育いきいきプラン2025」では、これまで継続してきた「体」・「心」・「環境」・「支える」の4つの食育の取組を継承するとともに、健全な食生活の実践力を高めていくこととしている。○中止となった第15回大会で培った、食育関係者の連携を一層強化する機会とするとともに、県民が「食」に関する深い学びや新たな発見ができる場として位置づける。○全国に誇る愛知の豊かな農林水産物やこれまで育んできた食文化など、あいちの「食」の魅力を県内外に広くPRし、需要拡大につなげる機会としても活用する。
大会コンセプト	 食育を通じた交流と学びの場 食育活動に取り組む団体、企業及び個人等の多様な取組主体が連携・協力してすすめてきた「あいちの食育」を通じて、新しい時代の食育のあり方について提案し、幅広い世代の全国の仲間と学びあう場とする。  あいちの「食」の魅力を体感する場 自然と地域文化の融合で作りに上げてきた愛知の郷土料理、モノづくりの知恵を生かした愛知の発酵文化、豊かな風土が作り上げた愛知の農林水産物など、あいちの「食」の魅力を体感し、「食」への関心や理解を深める場とする。

会場について～Aichi Sky Expo（愛知県国際展示場）～





会場アクセス

鉄道

新幹線+名鉄の場合



名鉄の場合

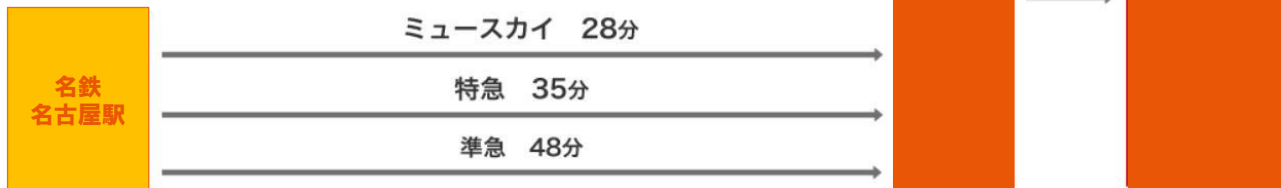

車



300円/1H
上限：800円/24H
 (承認を受けた場合のみ)

駐車料金	車種	料金			駐車場台数
		1時間あたり	24時間まで		
			当施設利用	当施設利用以外	
	普通車	300円	800円	1,600円	3,447台 うち大型車用63台 うち障がい者用40台 うちヘルプマーク用3台
	大型車	1,000円	1,900円	5,000円	
	二輪自動車	100円	500円	500円	

※身体障がい者の方は手帳の提示により合計額の半額を割引します。

会場レイアウト

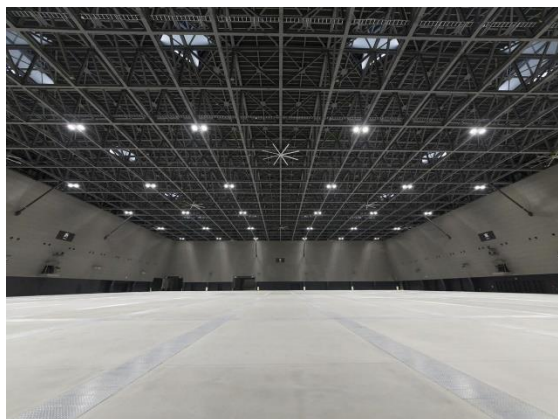

展示ホールA

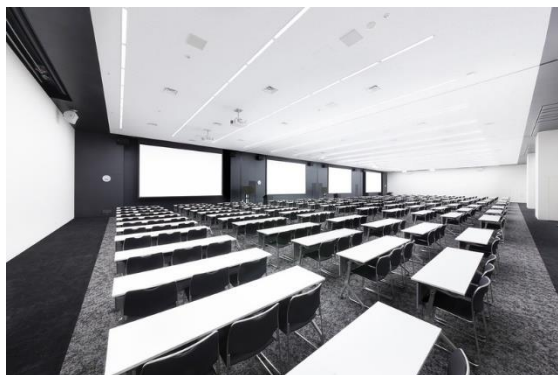

会議室

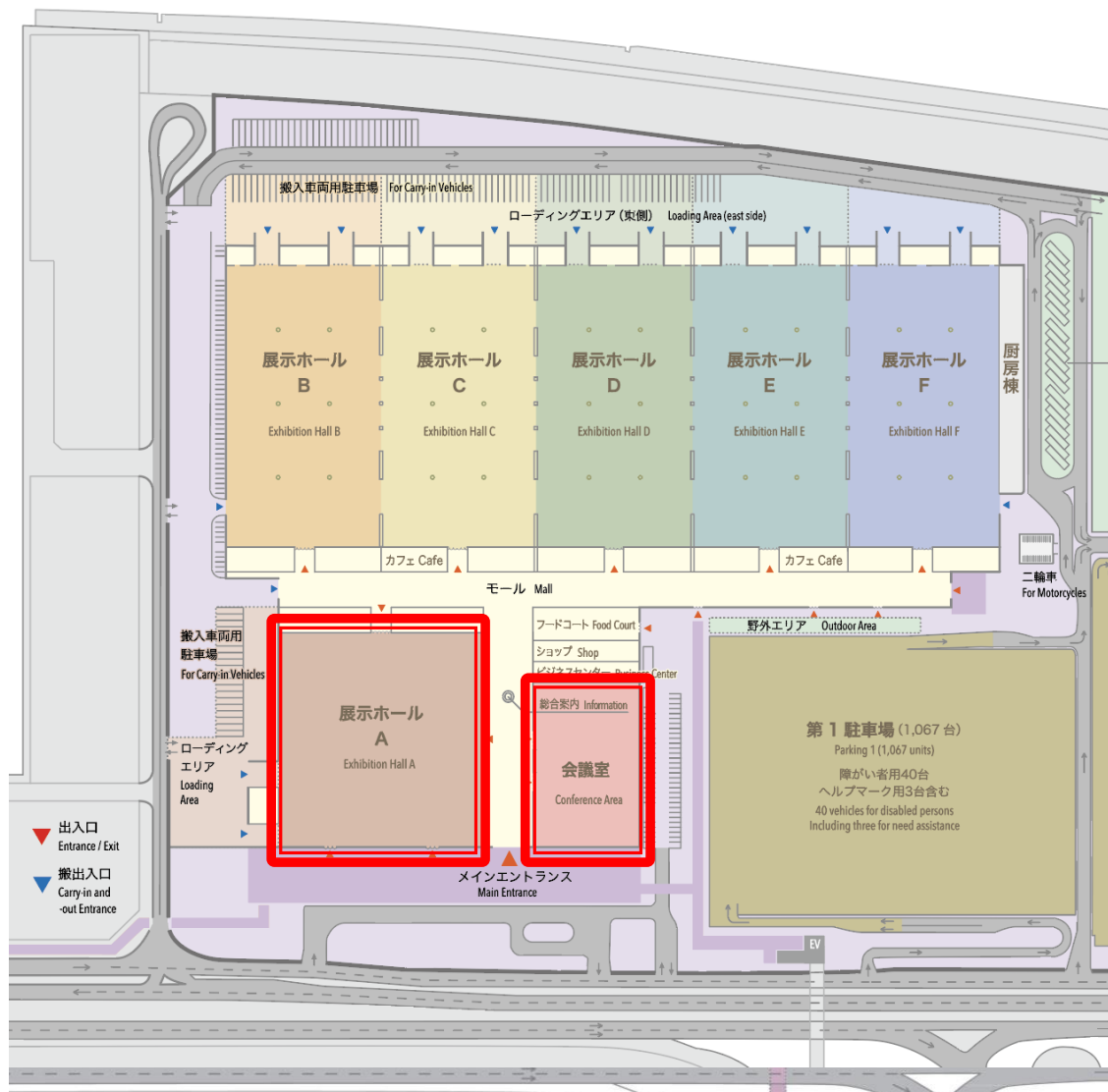

出展者数



◆2022年3月11日現在

募集主体	出展内容	申込数
国	展示・体験	76
県	展示・体験	62
	飲食・販売	26
	愛知県農林水産部門	5
	会議室イベント	8
合計		177

展示ホールAイメージ





展示ホールAレイアウト（全体）

メイン入口から見通しの良いレイアウトとし、メインステージがまず目に映るよう配置しました。

展示場中央部に「あいちの食育ひろば」を配置し、メインステージの周りには、各体験エリアを設置して、会場全体を賑やかな雰囲気演出します。

緊急時には通常の出入口の他 3 箇所の出口を使用し、それぞれの出口前のスペースを広く確保しました。



展示ホールAレイアウト（あいちの食育ひろば）

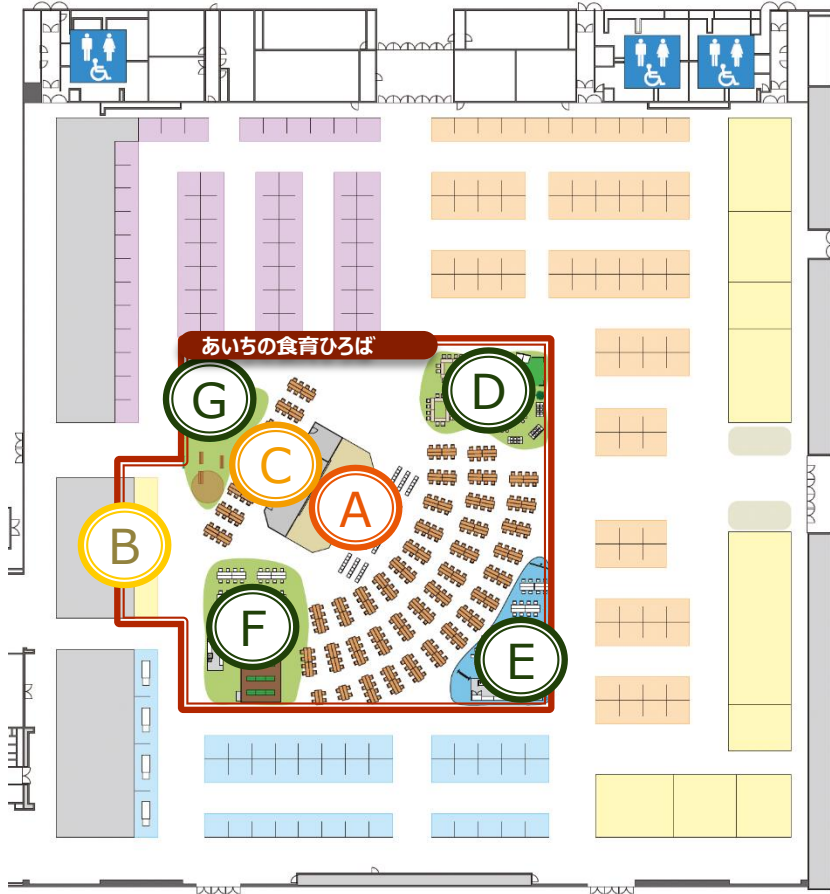

- A** いきいき食育！「メインステージ」
- B** 元気グルメ「ふるまいコーナー」
- C** 「あいち “いきいき食育” 絵画コンクール」絵画展示
「料理レシピコンテスト」レシピ展示
- D** 楽しく食育を学ぶ！「まなびのガーデン」
- E** あいちの「食育テラス」
- F** あいちの「食育農園」
- G** 酪農体験！「食育ファーム」

展示ホールA タイムテーブル



6月18日(土)

TIME	あいちの食育ひろば (展示ホールA)		
	Ⓐ メインステージ	Ⓔ 食育テラス	Ⓑ ふるまいコーナー
10:00			
10:30	開会式・ 食育活動表彰式 (60分)		
11:00			
11:30	チョコちゃんと一緒に食育を 学ぼう! (30分)		
12:00		さかなをさばきまショー (20分)	
12:30	学生&"いいともあいち"コラボ♪ 「学生レシピコンテスト」① (45分)		あいちの料理ふるまい 「鬼まんじゅう」
13:00			
13:30	名古屋グランパス栄養アドバイザー 森裕子氏食育トークショー (30分)		
14:00	絵画コンクール表彰式 (20分)		
14:30		さかなをさばきまショー (20分)	
15:00		陳建一中華クッキング (30分)	野菜たっぷりスープ 「ミルクカレースープ」
15:30	学生&"いいともあいち"コラボ♪ 「学生レシピコンテスト」② (45分)		
16:00	チョコちゃんと一緒に食育を 学ぼう! (30分)		
17:00			

6月19日(日)

TIME	あいちの食育ひろば (展示ホールA)		
	Ⓐ メインステージ	Ⓔ 食育テラス	Ⓑ ふるまいコーナー
10:00			
10:30	チョコちゃんと一緒に食育を 学ぼう! (30分)		
11:00	学生&"いいともあいち"コラボ♪ 「学生レシピコンテスト」③ (45分)		
11:30		さかなをさばきまショー (20分)	
12:00		陳建一中華クッキング (30分)	あいちの料理ふるまい 「五菜三根汁」
12:30	あいち食育セミナー レイチェル・クーの サステナブルフードクッキング (45分)		
13:00			
13:30	学生&"いいともあいち"コラボ♪ 「学生レシピコンテスト」④ (45分)		
14:00		さかなをさばきまショー (20分)	野菜たっぷりスープ 「カラフルポタージュ」
14:30			
15:00	学生レシピコンテスト 表彰式 (30分)		
15:30	引継式 (15分)		
16:00	チョコちゃんと一緒に食育を 学ぼう! (20分)		
16:30			
17:00			



いきいき食育！「メインステージ」

会場中央部、メイン出入口から見通しの良いスペースを「あいち食育ひろば」とし、その中心にメインステージを配置しました。

(写真は第14回山梨大会の様子)



チョコちゃん 大会アンバサダーに決定！



第17回食育推進全国大会アンバサダー チコちゃん起用案



©NHK

事前広報

- ・各種告知ツール（ポスター、チラシ、大会プログラムなど）
- ・会場入口ゲートや誘導サイン等への起用

大会期間

- ・アンバサダー就任式
- ・来場者とのグリーティング、記念撮影
- ・来場アナウンス

事後広報

- ・ステージショー 配信動画のアーカイブ ※掲載期間6か月間

● ファミリーステージ **メイン企画** チョコちゃんと一緒に食育を学ぼう！

食育や愛知にちなんだテーマを扱った
オリジナルステージプログラム
出演者(予定)：チョコちゃん、女性MC

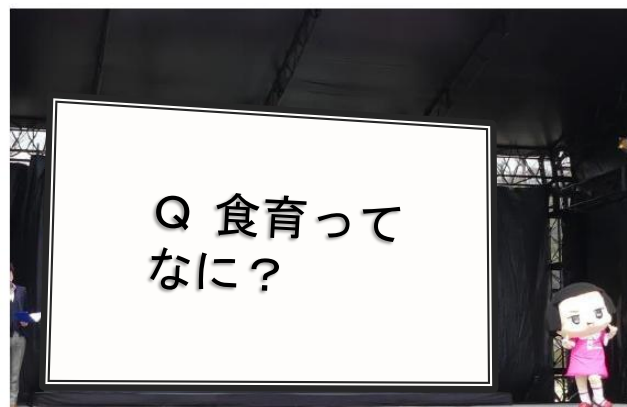

イメージ

いきいき食育！「メインステージ」コンテンツ①



● 食育トークショー

「子どもと子どもを支えるファミリーを食で元気に！
リーガーから学ぶ元気ごはん」

出演：森 裕子（名古屋グランパス栄養アドバイザー）

・名古屋グランパスの食育普及事業として、県内小学校を中心に講演会を行っている



名古屋グランパス 栄養アドバイザー 森 裕子 氏

● あいち食育セミナー

イケア・ジャパン Presents

「レイチェル・クーのサステナブルフードクッキング
-食を通じて家での暮らしをサステナブルに」

出演：佐川 季由（イケア・ジャパン カントリー・フードマネージャー）

映像出演：レイチェル・クー（料理家・作家）

スウェーデン在住の料理家 レイチェル・クーさんによるイケアのサステナブル
フードを使ったオリジナルレシピ動画とイケア・ジャパンの「食と家での暮らしから
始めるサステナビリティ」トークショー



レイチェル・クー 氏



いきいき食育！「メインステージ」コンテンツ②

● 学生 & “いいともあいち”コラボ♪「学生レシピコンテスト」

目的

- ・食育の実践力を高めるため、本県が「あいち食育いきいきプラン2025」で掲げる、「SHIN化」（新化、進化、深化、伸化）をキーワードとしたレシピを考案することで、食育推進への理解につなげる。
- ・県内の企業や生産者とのコラボによるレシピの考案をつうじて、愛知の豊かな農林水産物の魅力を県内外に広く発信し、利用促進を図る。また、産学の相互理解や、新たな発見の場を創出する。

出場者

愛知県内の「栄養士等」・「調理師」を目指す学生・生徒によるチームが「いいともあいちネットワーク会員（企業・生産者等）」（以下、ネットワーク会員という）とコラボして出場。

テーマ

『新しい時代の“SHIN化”するレシピ～あいちから～』

審査員

- ・一般社団法人愛知県調理師会【審査員長】
- ・公益社団法人愛知県栄養士会
- ・愛知県農業協同組合中央会
- ・株式会社中日新聞社
- ・愛知県

審査のポイント

- ①普及性
 - ・調理がしやすい。
 - ・食材の使い方は適切である。
- ②調理
 - ・手順よく調理を行っている。
 - ・衛生面を考慮して調理を行っている。
- ③プレゼンテーション
 - ・コラボしているネットワーク会員との連携や、“SHIN化”したポイントについて分かりやすく伝えている。
- ④できあがり
 - ・彩り、盛りつけの見栄えがよい。
- ⑤味
 - ・食材を活かし、美味しくできている。

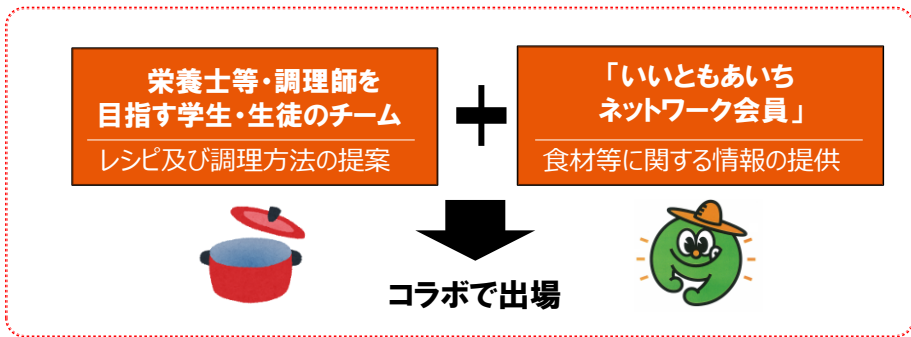



いきいき食育！「メインステージ」 コンテンツ③

出場者

- レシピコンテスト出場者について 応募総数125チームから、一次審査通過 8チームが出場
※ 1チーム4名（学生3名、いいともあいち会員企業1名）

実施日		出場チーム	
6月18日 (土)	12:15~ 13:00	Aチーム 「Sun soy source」 愛知県立岩津高等学校 + 株式会社ヤマミ醸造	Bチーム 「ハッピー中部」 中部大学 + 株式会社まるや八丁味噌
	15:00~ 15:45	Cチーム 「NSCたまご娘」 名古屋栄養専門学校 + 磯田園製茶株式会社	Dチーム 「だいずのチカラ」 名古屋調理師専門学校 + 株式会社おとうふ工房いしかわ
6月19日 (日)	10:45~ 11:30	Eチーム 「みりんの魅力伝え隊」 愛知学院大学 + 九重味淋株式会社	Fチーム 「すぎきしめん」 椋山女学園大学 + 株式会社秋田製麺所
	13:15~ 14:00	Gチーム 「ぎょうざ三姉妹」 名古屋学芸大学 + 株式会社隆祥房	Hチーム 「bianco e giallo」 二子エイ調理専門学校 + 尾張志水家商会

「あいち “いきいき食育” 絵画コンクール」展示



● あいち“いきいき食育”絵画コンクール作品募集チラシ (小学生対象)

応募要項

参加賞引換券
おなまえ _____ 学年(応募用)

募集テーマ：「たのしい食卓、おいしいごはん」
「家族のたのしい食卓」、「大好物を食べたときのうれしい笑顔」、「料理の手伝い」、「我が家のおすすめメニュー」など、広く「食育」を対象にした自由題材。

応募期間：令和3年12月1日(水)～令和4年2月28日(月)必着
令和4年6月18日(土)・19日(日) 応募用紙にて参加賞をアichi Sky Expoへ送りつけておねがひください。

応募資格
愛知県内の学校に在学の小学生及び小学部の児童
※募集期間中の在籍学年で審査を行う。

応募規定
八つ切り画用紙 (27センチ×39センチ) ヨコのみ
題材は、クレヨン、色鉛筆、絵の具、カラーペンなど自由
自作の未発表のもので1人1点まで

応募方法
応募用紙(下部)に必要事項を記載し、作品を貼いた画用紙の裏面
左下に貼り付け、応募先まで送付
※応募用紙はコピーでも可

応募先
〒451-0021 名古屋天栄郵便局
「あいちいきいき食育」絵画コンクール事務局 宛

お問い合わせ先
あいちいきいき食育 絵画コンクール事務局
専用ダイヤル 070-6981-3848 (平日 10:00～17:00)

審査員
美術関係者はか7名程度
公平かつ厳正な審査のもと、受賞作品を決定します。

参加賞引換券
おなまえ _____ 学年(応募用)

賞状
学年ごとに賞状、紙賞、副賞を必ずつ出す。
金賞は主催及び後援団体から、銀賞、銅賞は第17回食育推進全国大会愛知県実行委員会から賞状をいただき、主催者から額を贈呈。

入賞発表
入賞者には3月下旬に結果を通知します。
入賞結果を第17回食育推進全国大会公式サイトで発表します。
表彰式を第17回食育推進全国大会内でを行います。
入賞作品は会場に展示し、応募者には第17回食育推進全国大会会場にて参加賞を配付します(配付は行いません)。

注意事項
※作品の返却はいたしません。
※応募作品についての一切の権利は主催者に帰属します。
※応募作品は大会期間、広報等で使用させていただきますが承諾が必要です。
※ご記入いただいた個人情報は受賞した際の連絡、作品に使用する写真等に、本コンクールに関するご案内に使用し、それ以外の目的での活用や第三者に提供することはありません。
第17回食育推進全国大会HP

集客施策として、
イベント当日、
来場者に参加賞を
渡します。

(ネトリ線)

あいち“いきいき食育”絵画コンクール 応募用紙
※必要事項を記載し、作品を貼いた画用紙の裏面に貼り付け、応募先まで送付してください。

学校名	立	学年	年
フリガナ氏名		性別	男・女
住所	愛知県 市・町・村	TEL	- -

こい字で
はっきりと
書いてね!

絵のタイトル	
絵のせつめい (100字程度) →	

あいち “いきいき食育” 絵画コンクール

募集テーマ **たのしい食卓、おいしいごはん**
「家族のたのしい食卓」、「大好物を食べたときのうれしい笑顔」、「料理の手伝い」、「我が家のおすすめメニュー」など、広く「食育」を対象にした自由題材。

応募期間 令和3年12月1日(水)～令和4年2月28日(月)必着

応募資格 愛知県内の学校に在学の小学生及び小学部の児童

第17回食育推進全国大会
あいち
2022.6/18日・19日
Aichi Sky Expo (愛知国際展示場)

主催/愛知県、第17回食育推進全国大会愛知県実行委員会、株式会社地域文化社
後援/東海農政局、愛知県教育委員会、公益財団法人愛知南学協会、公益財団法人愛知南栄士会
協賛/●CENTRAL センทรัล器材株式会社

学生 & “いいともあいち” コラボ♪ 「学生レシピコンテスト」 レシピ 「あいち “いきいき食育” 絵画コンクール」 絵画展 展示場所



ステージ側面に、
絵画コンクール各学年の
金・銀・銅及び入賞作品
並びに募集した全レシピの
掲示を行います。



学生 & “いいともあいち” コラボ♪ 「学生レシピコンテスト」 レシピ 「あいち “いきいき食育” 絵画コンクール」 絵画展 展示詳細



あいち食育ひろば内で絵画コンクールと併せて掲示します。

■平面レイアウト

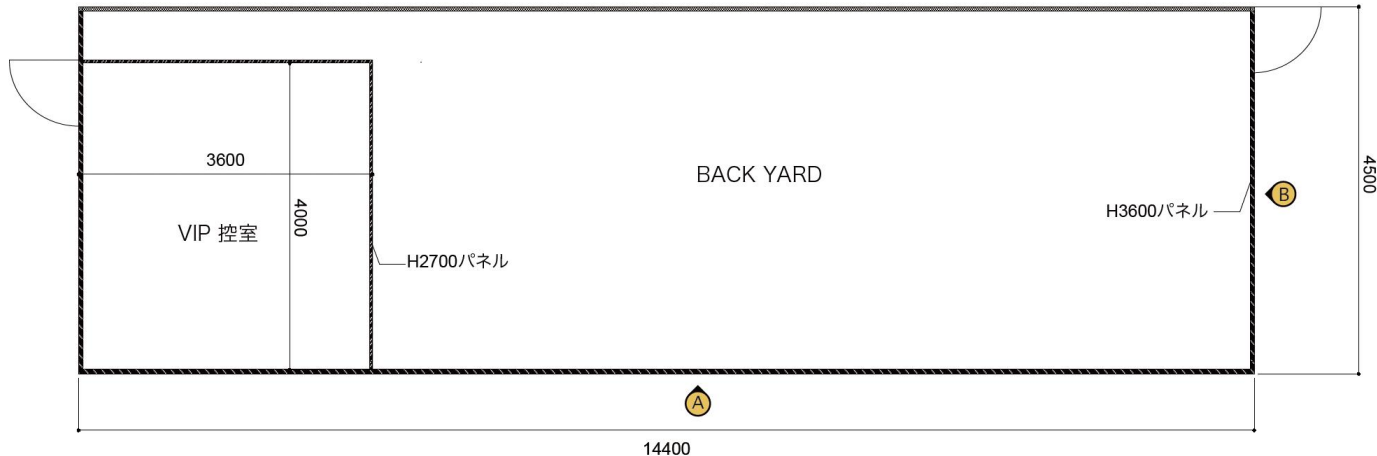
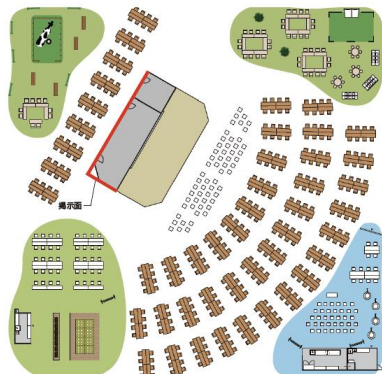

■立面図

【絵画コンクール】

【作品サイズ】 八切りサイズ+名前カード(200×50)

■総枚数 30点

【学生レシピコンテスト】

【作品サイズ】 A3横

■総枚数 126点



楽しく食育を学ぶ！「まなびのガーデン」

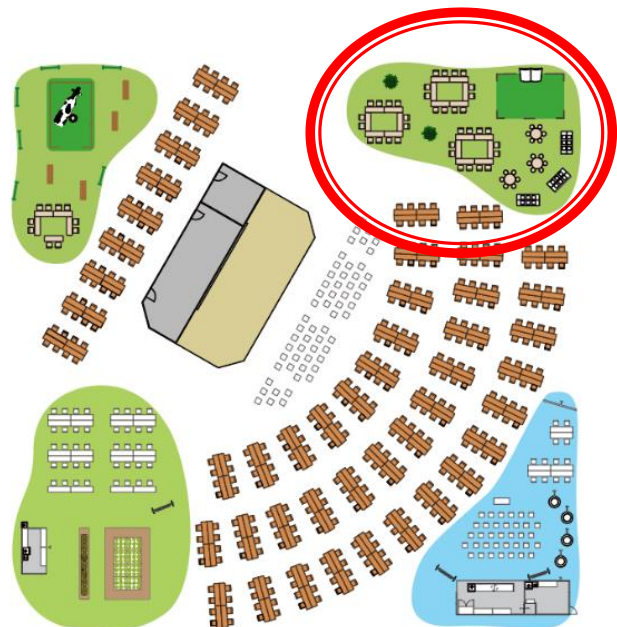

地元大学生が主体となり、
子どもたちが食育について遊びながら
学べる場を提供します。



● とびだす！食育巨大絵本

工作芸人「工作太郎」と、幼児教育などを学ぶ学生が、
「食育」に関する「とびだす絵本」を制作し展示。

(テーマ案：ダイズのかくれんぼ)
読み聞かせのデモンストレーションを実施。

【協力大学】椋山女学園大学



イメージ

● 食育教材のお披露目

食育に取り組む学生等が、
絵本や玩具などの「食育教材」を披露。

【協力大学】椋山女学園大学
名古屋学芸大学



教材例

あいちの「食育テラス」

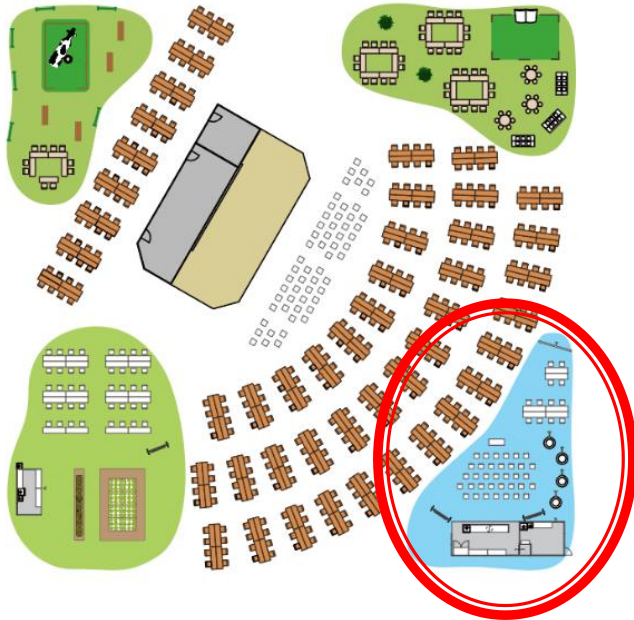

あいちのさかなをテーマにしたスペースで気軽に食育を学ぶことが可能なコンテンツを実施します。



● 愛知のさかなを“さばきまショー”

寿商店・森朝奈氏が愛知のその時期に水揚げされる旬の魚について説明をしながら、魚さばきを披露。

(魚の例) スズキ、穴子、タコなど



イメージ

● あいちの食育魚市場

愛知の魚介類を、魚市場風に展示。

「お魚豆知識ボード」も設置し、関心喚起をさせます。

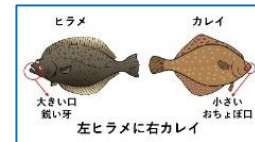

イメージ

● お絵描きお魚掲示板

イベント会場にて、来場者に「さかな」の絵を描いていただき、海をイメージした壁面パネルに貼っていく。



イメージ

【協力】愛知県栄養教諭研究協議会

● 陳建一 中華クッキング

陳建一氏による中華料理の実演。

【協力】(公社)調理技術技能センター、
(公社)日本中国料理協会



あいちの「食育ファーム」・「食育農園」



「食育ファーム」

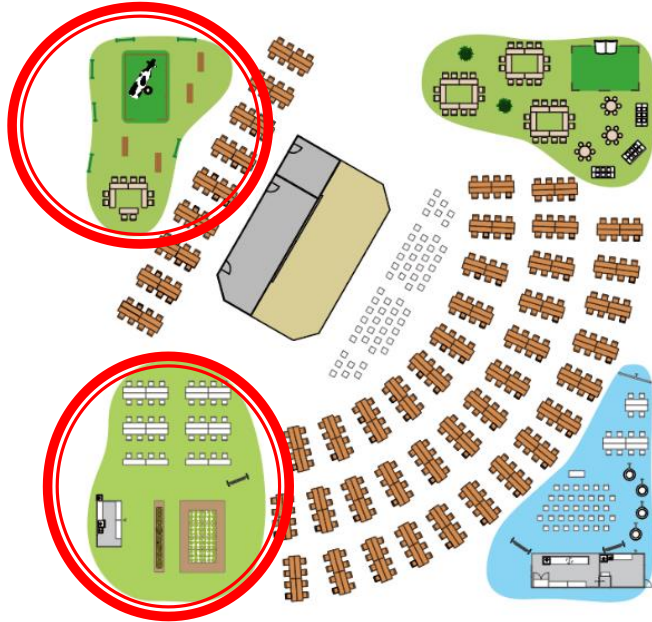

「食育農園」

食育の体験・交流をテーマにしたコンテンツを実施します。



● 酪農体験！「食育ファーム」

原寸大のホルスタインの模型牛で、乳搾りの模擬体験や、バターづくりを体験。

【協力】愛知県酪農農業協同組合



イメージ

● あいちの「食育農園」

- ・コンテナで育てたミニトマト、ピーマンの野菜を並べたミニ農園で、もぎ取り体験。
- ・幼稚園児とJAが連携し野菜（玉ねぎ、ジャガイモ、ニンジン）を育て、そのプロセスを発表。
- ・育てた野菜で作った一口カレーをふるまう。

【協力】富士文化幼稚園、JAなごや南陽町東支店



イメージ

元気グルメ「ふるまいコーナー」



あいちの郷土料理の魅力や、
野菜のおいしさを体感して
いただくためにふるまいを行います。





元気グルメ「ふるまいコーナー」

※各メニュー 先着**200食** (予定) を無料提供。

6月18日(土)

● 鬼まんじゅう

次世代に伝えたい愛知の郷土菓子



イメージ

【調理協力】JAあいち知多女性部

● ミルクカレースープ

野菜をおいしく、たっぷり摂取できるスープ



イメージ

【レシピ監修】名古屋グランパス栄養アドバイザー 森裕子氏

6月19日(日)

● 五菜三根の味噌汁

家康が好んで毎日食べたといわれる長寿食



イメージ

【調理協力】名古屋調理師専門学校

● カラフルポタージュ

野菜をおいしく、たっぷり摂取できるスープ



イメージ

【レシピ監修】管理栄養士/料理研究家 鈴木あすな氏

愛知県農林水産部門ブース



あいちの農林水産物PRコーナー

来場者が「見る」「食べる」「体感」できる企画を通して、県産農林水産物のPRを実施。

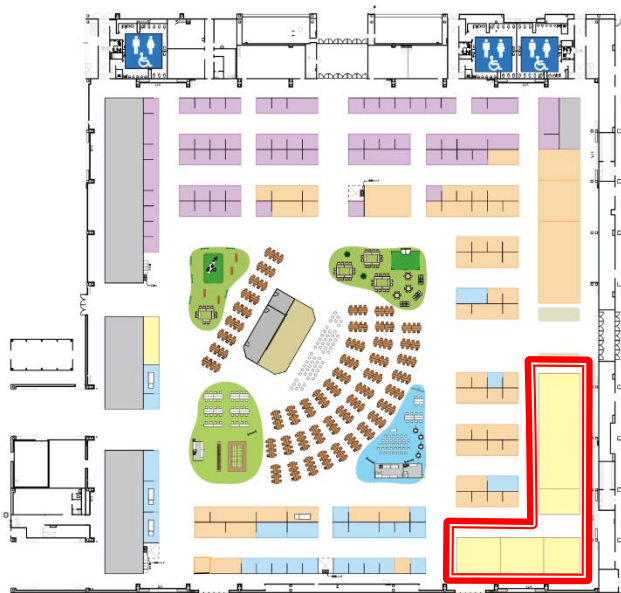

● いいともあいち体感フェア

【食育消費流通課、J A 愛知中央会】

- ・愛知県産の食材満載！地産地消弁当の販売
- ・あいちのお茶、花を楽しもう！
- ・プレゼント企画「食農クイズ」！
- ・わくわく！スマート農業体験
- ・とうもろこしのもぎ採り体験！



● あいちの育成品種プロモーション

【農業総合試験場】

- ・発見！おいしい・すごい新品種

● ワクワクおさかな広場

【水産課】

- ・魚の耳石取りにチャレンジ！
- ・V R 漁師体験をしてみよう！
- ・おさかなカードかるたで遊ぼう！



● 食を支えるあいちの農業農村整備

- ・農業農村整備ってなあに？

【農地計画課】

● 「木の温もり」と「森の魅力」を体験

- ・木のおもちゃやキノコの収穫を楽しもう！

【林務課】





その他イベント

● 会場内スタンプラリー

(写真は第14回山梨大会での様子)



あいち大会のスタンプ (イメージ)



※巨大ガラガラくじ イメージ



会議室レイアウト



展示
ホールA

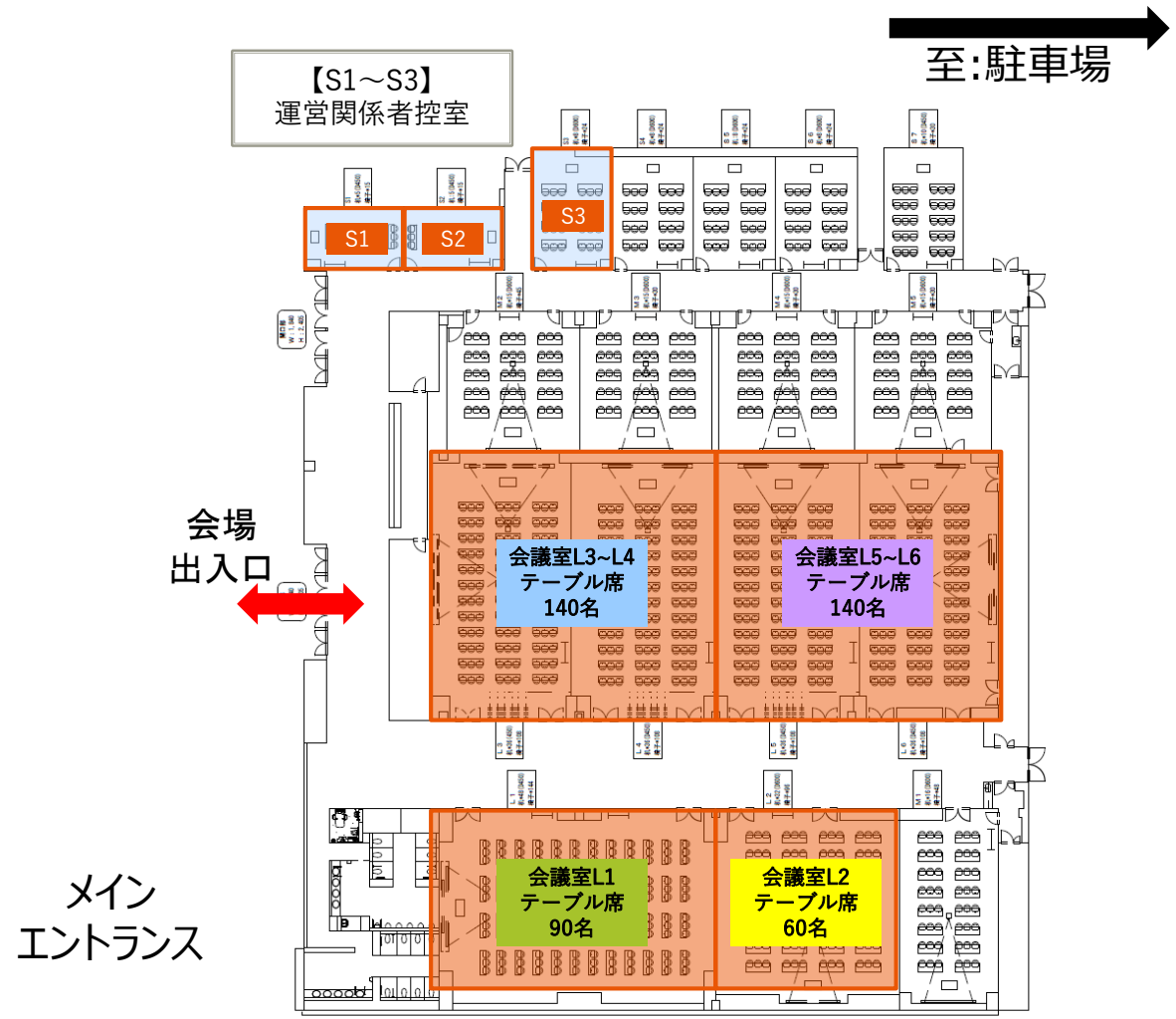

会議室タイムテーブル



6月18日(土)

TIME	セミナー・シンポジウム等(会議室)			
	L2	L1	L3~L4	L5~L6
10:00				
10:30				
11:00				
11:30	あいちの野菜を ごますりで おいしく食べよう体験 (60分) 主催：株式会社真誠			ドキュメンタリー映画 「弁当の日 『めんどくさい』は 幸せへの近道」 (100分) 主催：「弁当の日」 応援プロジェクト事務局
12:00				
12:30				
13:00		人口減少社会での持続 可能な食と農を あいちから考える (120分) 主催：農林水産省 東海農政局	驚きの味覚体験 ～ミラクルフルーツ とギムネマ～ (90分) 主催：日本福祉大学 健康科学研究所	
13:30				
14:00				
14:30				桃乃カナコ 食育ファミリー コンサート(45分) 主催：株式会社真誠
15:00				
15:30	あいちの野菜を ごますりで おいしく食べよう体験 (60分) 主催：株式会社真誠	五感と心で味わう 体験型教育 “あなたの食べ方が変わ ります！” (60分) 主催：学習院女子大学		
16:00				
16:30				
17:00				

6月19日(日)

TIME	セミナー・シンポジウム等(会議室)			
	L2	L1	L3~L4	L5~L6
10:00				
10:30				
11:00	あいちの野菜を ごますりで おいしく食べよう体験 (60分) 主催：株式会社真誠	五感と心で味わう 体験型教育 “あなたの食べ方が変わ ります！” (90分) 主催：学習院女子大学	栄養と運動から導く 「健康寿命 トークセッション」 (90分) 主催：愛知県実行委員会	講演会ディスカッション 歯科医師と管理栄養士の 立場から全身の健康増進 について(仮) (90分) 主催：愛知県歯科医師会 愛知県栄養士会
11:30				
12:00				
12:30				
13:00				
13:30				桃乃カナコ 食育ファミリー コンサート(45分) 主催：株式会社真誠
14:00		ドキュメンタリー映画 「弁当の日 『めんどくさい』は 幸せへの近道」 (100分) 主催：「弁当の日」 応援プロジェクト事務局	驚きの味覚体験 ～ミラクルフルーツ とギムネマ～ (90分) 主催：日本福祉大学 健康科学研究所	
14:30				
15:00	あいちの野菜を ごますりで おいしく食べよう体験 (60分) 主催：株式会社真誠	ドキュメンタリー映画 「弁当の日 『めんどくさい』は 幸せへの近道」 (100分) 主催：「弁当の日」 応援プロジェクト事務局	驚きの味覚体験 ～ミラクルフルーツ とギムネマ～ (90分) 主催：日本福祉大学 健康科学研究所	
15:30				
16:00				
16:30				
17:00				

会議室イベント



● 実行委員会主催シンポジウム

6月18日(土)

「人口減少社会での持続可能な食と農をあいちから考える」

基調講演：合瀬 宏毅氏 / パネリスト5名
(一般社団法人アグリフューチャー・ジャパン 副理事長)



6月19日(日)

「栄養と運動から導く『健康寿命トークセッション』」

講演：名古屋学芸大学
健康・栄養研究所
下方 浩史 所長



講演：愛知医科大学
運動療育センター
牛田 亨宏センター長



WEB配信



大会の様子は、ホームページでも視聴可能なWEB配信を3系統（チャンネル）で実施予定。
大会期間中にライブ配信した内容の一部は、大会終了後もホームページで視聴可能。

①会場中継レポート型（約3分）

会場の様々な催し、ブース出展者をレポーターが取材する様子をライブ配信。
中継した内容は、すぐにアーカイブしてホームページに順次掲載。

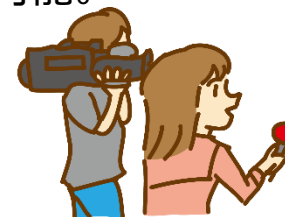

②ステージ定点型（実施時間に応じて）

カメラを固定した視点でステージイベントをライブ配信。

③会議室セミナー型（最初から最後まで）

カメラを固定した視点でセミナー、シンポジウム等をライブ配信。※事前応募



※各チャンネルを配信していない時間は、タイトル等を表示

■配信スケジュール案（イメージ）

6月18日（土）

10:00～大会会場前から【①中継レポート】
10:15～開会式、表彰式【②ステージ定点】
10:45～とびだす！食育巨大絵本【①中継レポート】
11:15～ファミリーステージ【①中継レポート】
12:45～グランパストークショー【②ステージ定点】
13:00～シンポジウム【③会議室セミナー】

⋮

6月19日（日）

10:00～大会会場前から【①中継レポート】
10:30～出展ブース、ワークショップ【①中継レポート】
シンポジウム【③会議室セミナー】
10:45～学生レシピコンテスト【②ステージ定点】
11:00～あいちの食育魚市場【①中継レポート】
12:30～レイチェル・コーステージ【②ステージ定点】
14:45～学生レシピコンテスト、表彰式【②ステージ定点】

⋮

感染予防対策



● 徹底した感染予防対策を実施します。

1・検温・体温管理

検温機による来場者の体温チェックを実施。



2・消毒設備の設置

出入口をはじめ、飲食エリアには消毒設備を多数設置。



3・飛沫防止対策

パーティションをテーブルに設置。併せて黙食を周知するサインを設置。



4・ソーシャルディスタンス

待機列などには、最低1mの距離を確保するため、床に間隔を示すテープを貼る。



5・定期的な消毒処理

飲食エリアのテーブルなどについては、来場者の利用毎及び定期的な消毒処理を行う。



6・衛生管理の徹底

各所に設置されたゴミ箱は、定期的な回収および清掃により衛生管理を徹底する。



広報展開



- S A、駅や鉄道を使った広報
- 雑誌・新聞やテレビ局等メディアを活用した広報

SAデジタルサイネージを使った広報（予定）

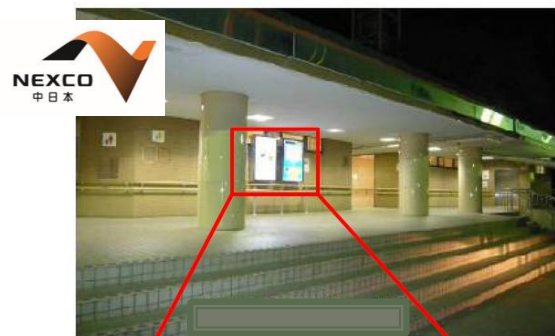

こちらに、提供いただくデータが、他の30程のコンテンツと順番に掲示されます。
(うち、愛知県は1コンテンツです。)大きさは52型。

- 名古屋鉄道とタイアップし、県内広域から空港を拠点としたコストパフォーマンスが良い広報展開を実施します。



名鉄Wind

- 毎月1日発行
- 9万部発行
- 名鉄県内主要駅等に設置
- 「ミュースカイ」車内にも設置



愛知県広域展開 名鉄駅貼広告



セントレア展開 中部国際空港駅デジタルサイネージ



協賛募集



- 募集期限
 - 一次募集 2022年2月28日まで
 - 二次募集 2022年4月28日まで
- 依頼内容
 - 資金協賛、物品協賛、役務協賛
- 協賛特典
 - 大会公式ホームページへの掲載
 - チラシ・パンフレットへの掲載 など



大会公式ホームページイメージ