様式第５（その２）（第４条関係）

令和８年４月30日

愛知県議会議長殿

氏名　石塚吾歩路
（所属会派名　自由民主党愛知県県議団）

令和７年度政務活動費収支報告書について（提出）

愛知県議会における政務活動費の交付に関する条例第９条第１項（第３項）に基づき、別紙のとおり令和７年度政務活動費収支報告書を提出します。

愛知県議会事務局
R8.4.30
8局総第74号

備考　用紙の大きさは、日本産業規格Ａ４とする。

別紙

令和7年度政務活動費収支報告書

氏名　石塚吾歩路

1 収 入

政務活動費　5,900,000 円

2 支 出

(単位:円)

経費	支出額	摘要
調査研究費	295,585	宿泊費、交通費等
研修費	0	
広報広聴費	1,947,135	印刷費、郵送料等
要請陳情等活動費	0	
会議費	0	
資料作成費	0	
資料購入費	113,640	新聞購買料
事務所費	169,547	事務所光熱費等
事務費	1,484,066	事務用品費、備品購入費、自動車リース料、通信費等
人件費	1,629,930	政務調査補助職員給料等
合計	5,639,903	

3 残 余　260,097 円

備考 1　用紙の大きさは、日本産業規格A4とする。

2　摘要の欄には、主たる支出の内訳を記載すること。なお、当該欄が不足する場合には、別葉とすること。

様式3－(2)

領収書整理票

（議員名： 石塚吾歩路　　）

整理番号	1	経費項目	調査研究費	研修費	広報広聴費	要請陳情等活動費	会議費	資料作成費	資料購入費	事務所費	事務費	人件費
											○	

事務所電話(3月分)

普通預金
(兼お借入明細) 6

摘要(お客様メモ)	お支払金額	お預り金額	差引残高(金マークの表示は借入金額)	記号・店番号
[redacted]				
07-4-15 電話	★9,116			

● 小切手等の証券類によるご入金の場合はそのお払戻しのできる予定の日を次のとおり摘要欄に表示します。

表示	お支払予定日時
証券金(○○) 収立(○○) 振込(○○) 振替(○○) 配当金(○○)	(○○)で表示されている日の午後(お支払可能時刻は小切手等の種類によって異なります。詳細は窓口へお問い合せください。)

● 自動支払い、お振込金などの内容は摘要欄または金額欄に、漢字またはカナ文字で表示します。
(お振込人名などをカナ表示する場合、一部省略または略記させていただくことがあります。ご不明な点は当店へご照会ください。)

● 記号のご説明
K, M…入金
L…振替入金
Q…支払い
R…振替支払い
T…後日記帳分

按分率	0.8	按分後金額	7,292円

※ 領収書は重ならないように貼付すること。なお、領収書が大きい場合は、記入欄を一つにまとめたり、別添とすることも可能である。

※ 「整理番号」欄には出納簿の該当する整理番号を記載し、「経費項目」欄には該当する経費項目に○を記載すること。

※ 按分した場合は、按分率欄及び按分後金額欄に記載すること。

様式3－(2)

領収書整理票

（議員名： 石塚吾歩路　　）

整理番号	2	経費項目	調査研究費	研修費	広報広聴費	要請陳情等活動費	会議費	資料作成費	資料購入費	事務所費	事務費	人件費
											○	

自動車リース賃料（4月分）

普通預金
（兼お借入明細） 6

摘要（お客様メモ）	お支払金額	お預り金額	差引残高（ムーブの取る場合はお借入残	記号・店番号
[redacted]				

[redacted]

07-4-17 口座振替３ | *97,350 | TF）トヨタファイナンス

[redacted]

● 小切手等の証券類によるご入金の場合はそのお払戻しのできる予定の日を次のとおり摘要欄に表示します

次第	お支払予定日時
証券類（○○） 収立（○○） 振込（○○） 振替（○○） 配当金（○○）	（○○）で表示されている日の午後（お支払可能時間は小切手等の種類によって異なります。詳細は最近へお問い合せください。）

● 自動支払い　お振込金などの内容は摘要欄または金額欄に、漢字またはカナ文字で表示します。（お振込人名などをカナ表示する場合、一部省略または略記させていただくことがあります。ご不明な点は当店へご照会ください。）

● 記号のご説明
K, M…入金
L…振替入金
Q…支払い
R…振替支払い
T…後日記帳分

按分率	0.8	按分後金額	77,880円

※ 領収書は重ならないように貼付すること。なお、領収書が大きい場合は、記入欄を一つにまとめたり、別添とすることも可能である。

※ 「整理番号」欄には出納簿の該当する整理番号を記載し、「経費項目」欄には該当する経費項目に○を記載すること。

※ 按分した場合は、按分率欄及び按分後金額欄に記載すること。

様式3－(2)

領収書整理票

（議員名： 石塚吾歩路　　）

整理番号	3	経費項目	調査研究費	研修費	広報広聴費	要請陳情等活動費	会議費	資料作成費	資料購入費	事務所費	事務費	人件費
											○	

事務所来客用飲料水代（3月分）

「11,250円の内、対象金額7,950円」

普通預金
（兼お借入明細） 6

摘要（お客様メモ）	お支払金額	お預り金額	差引残高（公ポークのある場合はお借入残）	記号・店番号
[redacted]				

[redacted]

07-421 口座振替 3 ★11,250 (RL)クリクラツシマ

[redacted]

● 小切手等の証券類によるご入金の場合はそのお払戻しのできる予定の日を次のとおり摘要欄に表示します

表示	お支払予定日時
証券額（○○）　収立（○○）	（○○）で表示されている日の午後
振込（○○）　振替（○○）	（お支払可能時間は、切手等の種類によって異なります。詳細は記ごへお問い合わせください。）
手持金（○○）	

● 自動支払い　お振込金などの内容は摘要欄または金額欄に　漢字またはカナ文字で表示します。
（お振込人名などをカナ表示する場合　一部省略または略記させていただくことがあります。ご不明な点は当店へご照会ください。）

● 記号のご説明
K, M…入金
L…振替入金
Q…支払い
R…振替支払い
T…後日記帳分

按分率	0.8	按分後金額	6,360円

※ 領収書は重ならないように貼付すること。なお、領収書が大きい場合は、記入欄を一つにまとめたり、別添とすることも可能である。

※ 「整理番号」欄には出納簿の該当する整理番号を記載し、「経費項目」欄には該当する経費項目に○を記載すること。

※ 按分した場合は、按分率欄及び按分後金額欄に記載すること。

様式3－(2)

領収書整理票

（議員名： 石塚吾歩路　　）

整理番号	経費項目	調査研究費	研修費	広報広聴費	要請陳情等活動費	会議費	資料作成費	資料購入費	事務所費	事務費	人件費
4										○	

事務用品代

領収証

石塚吾歩路　様　　令和7年4月25日

金額	千	百	十	万	千	百	十	円
				4	7	1	9	0
内消費税額10%	4719円							

入金内訳		
	現金	✓
	振込	
	小切手	

但　強粘着両面テープ50m

担当者

上記正に領収致しました。

収入印紙

yamain 企画・デザイン・印刷
株式会社山田印[redacted]
[redacted]古瀬町村前67-1
[redacted]-2912(代)
[redacted]-3353
[redacted]80003013620

按分率	0.8	按分後金額	37,752円

※ 領収書は重ならないように貼付すること。なお、領収書が大きい場合は、記入欄を一つにまとめたり、別添とすることも可能である。

※ 「整理番号」欄には出納簿の該当する整理番号を記載し、「経費項目」欄には該当する経費項目に○を記載すること。

※ 按分した場合は、按分率欄及び按分後金額欄に記載すること。

様式3－(2)

領収書整理票

（議員名： 石塚吾歩路　　）

整理番号	5	経費項目	調査研究費	研修費	広報広聴費	要請陳情等活動費	会議費	資料作成費	資料購入費	事務所費	事務費	人件費
										○		

事務所上下水道代 （3･4月分）

普通預金
（兼お借入明細）　1

摘要（お客様メモ）	お支払金額	お預り金額	差引残高（△マークのある場合はお借入残高を表わします）	記号・店番号
[redacted]				
07-430 水道	★2,420	アマシ ジ゛ヨウケ゛スイ		
[redacted]				

● 小切手等の記券類によるご入金の場合はそのお払戻しのできる予定の日を次のとおり摘要欄に表示します。

表示	お支払予定日時
記券時(○○) 取立(○○) 振込(○○) 担保(○○) 配当金(○○)	(○○)で表示されている日の午後（お支払可に時刻は小切手等の種類によって異なります。詳細は窓口へお問い合せください。）

● 自動支払い、お振込金などの内容は摘要欄または金額欄に、漢字またはカナ文字で表示します。（お振込人名などをカナ表示する場合、一部省略または略記させていただくことがあります。ご不明な点は当店へご照会ください。）

● 記号のご説明
K.M…入金
L…振替入金
Q…支払い
R…振替支払い
T…後日記帳分

按分率	0.4	按分後金額	968円

※ 領収書は重ならないように貼付すること。なお、領収書が大きい場合は、記入欄を一つにまとめたり、別添とすることも可能である。

※ 「整理番号」欄には出納簿の該当する整理番号を記載し、「経費項目」欄には該当する経費項目に○を記載すること。

※ 按分した場合は、按分率欄及び按分後金額欄に記載すること。

様式3－(2)

領収書整理票

（議員名： 石塚吾歩路　　）

整理番号	6	経費項目	調査研究費	研修費	広報広聴費	要請陳情等活動費	会議費	資料作成費	資料購入費	事務所費	事務費	人件費
									○			

新聞購読料　領　収　証

石塚　吾歩路　様

事務所新聞代(4･5･6月分)

支払日4月30日

ご購読ありがとうございます。
下記金額を前受金として領収いたしました。
2025 年 4 月分から3ヶ月分　領収日　月　日

領収金額	¥12,612

品　名	定価(税込)	部　数	金　額
[redacted]			

除外

その他購読料等　領　収　証

品　名	定価(税込)	部　数	金　額
公明新聞※	(内訳参照)	(内訳参照)	6，810

(10%対象　0円　消費税　0円)
(8%対象　12,612円　消費税　934円)

※は軽減税率対象品目です。

按分率		按分後金額	

議費	資料作成費	資料購入費	事務所費	事務費	人件費

販売店　鷲尾　幸治
登録番号:T2810686726286
住　所　稲沢市下津南山２－６－１
TEL　0587-24-7357　FAX　0587-24-7359 [redacted]

お申込No.　23137-10341(341)

按分率		按分後金額	

※　領収書は重ならないように貼付すること。なお、領収書が大きい場合は、記入欄を一つにまとめたり、別添とすることも可能である。
※　「整理番号」欄には出納簿の該当する整理番号を記載し、「経費項目」欄には該当する経費項目に○を記載すること。
※　按分した場合は、按分率欄及び按分後金額欄に記載すること。

様式3－(2)

領収書整理票

（議員名： 石塚吾歩路　　）

整理番号	7	経費項目	調査研究費	研修費	広報広聴費	要請陳情等活動費	会議費	資料作成費	資料購入費	事務所費	事務費	人件費
									○			

領収書

富塚長堀　５３

石塚　吾歩路 様

2025年 4月分
お問合せNo.　2369
(　　6)　29,00自振
(8%対象　3,400 税　251)
(10%対象　　0 税　　0)

銘柄名(*は軽減税率対象)	部数	金額	備考
*中日新聞（朝刊）	1	3,400	

合計金額
3,400 円

毎度ご購読ありがとうございます
上記金額正に領収しました。
「上記の金額、消費税が含まれています。」

中日新聞1面コラム「中日春秋」を毎日書写す事で注意力・語彙(ごい)力アップ！
1ヶ月分　1冊143円(税込)
ご注文は当店まで！

登録番号 T-6180001143023
中日新聞　美和正則専売店
あま市富塚西先速103-1
TEL052－441－3251
◎御注意、領収印無きは無効です。

領収
中日新聞

事務所新聞代(4月分)
支払日　　4月30日

按分率		按分後金額	

整理番号		経費項目	調査研究費	研修費	広報広聴費	要請陳情等活動費	会議費	資料作成費	資料購入費	事務所費	事務費	人件費

按分率		按分後金額	

※　領収書は重ならないように貼付すること。なお、領収書が大きい場合は、記入欄を一つにまとめたり、別添とすることも可能である。

※　「整理番号」欄には出納簿の該当する整理番号を記載し、「経費項目」欄には該当する経費項目に○を記載すること。

※　按分した場合は、按分率欄及び按分後金額欄に記載すること。

様式3－(2)

領収書整理票

（議員名： 石塚吾歩路　　）

整理番号	8	経費項目	調査研究費	研修費	広報広聴費	要請陳情等活動費	会議費	資料作成費	資料購入費	事務所費	事務費	人件費
									○			

領収書

区域003　金戸0139-010お問合せNo 02395
登録番号 T6810909671422

お名前 石塚アポロ 様

事務所新聞代（4月分）
支払日　4月30日

07 年　4 月分

	銘柄	部数	金額
1	読売新聞 ※	1	3,800
2			
3			
	合計		3,800円

◇左記の通り領収しました

※は軽減税率（10.0％対象　0円 消費税　0円）
（8.0％対象　3,800円 消費税　281円）

領収日　年　月　日

行楽の季節となりました　お出かけの際は安全運転で！

読売センター美和・七宝
あま市篠田八反田7-803　TEL 442－7964
あま市七宝町秋竹松原620－1　FAX 442－7988
所長 伊佐治 博

領収印

※裏面もあわせて内容を十分お読みください。

按分率		按分後金額	

整理番号		経費項目	調査研究費	研修費	広報広聴費	要請陳情等活動費	会議費	資料作成費	資料購入費	事務所費	事務費	人件費

按分率		按分後金額	

※ 領収書は重ならないように貼付すること。なお、領収書が大きい場合は、記入欄を一つにまとめたり、別添とすることも可能である。
※ 「整理番号」欄には出納簿の該当する整理番号を記載し、「経費項目」欄には該当する経費項目に○を記載すること。
※ 按分した場合は、按分率欄及び按分後金額欄に記載すること。

様式3－(2)

領収書整理票

（議員名： 石塚吾歩路　　）

整理番号	11	経費項目	調査研究費	研修費	広報広聴費	要請陳情等活動費	会議費	資料作成費	資料購入費	事務所費	事務費	人件費
					○							

県政報告アポロ30号郵送代金

領収書

石塚吾歩路　様

［別納引受］
第一種定形　13.5g
@110　295通　¥32,450

小　計　¥32,450

郵便物引受合計通数　295通
課税計(10%)　¥32,450
(内消費税等(10%)　¥2,950)
非課税計　¥0

合計　¥32,450
お預り金額　¥32,450

〒100-8792　日本郵便株式会社
東京都千代田区大手町２－３－１
登録番号　T1010001112577
取扱日時：2025年 5月 7日 14:01
発行No.250507A3863　端N14箱01
連絡先：富塚郵便局
TEL:052-444-4200

按分率	0.8	按分後金額	25,960円

※ 領収書は重ならないように貼付すること。なお、領収書が大きい場合は、記入欄を一つにまとめたり、別添とすることも可能である。

※ 「整理番号」欄には出納簿の該当する整理番号を記載し、「経費項目」欄には該当する経費項目に○を記載すること。

※ 按分した場合は、按分率欄及び按分後金額欄に記載すること。

様式3－(2)

領収書整理票

（議員名： 石塚吾歩路　　）

整理番号	12	経費項目	調査研究費	研修費	広報広聴費	要請陳情等活動費	会議費	資料作成費	資料購入費	事務所費	事務費	人件費
										○		

事務所ガス代（3月分）

按分率　0.5（家事以外）×0.8（政務活動分）

普通預金
（兼お借入明細）　1

摘要（お客様メモ）	お支払金額	お預り金額	差引残高（△マークのある場合はお借入残高を表わします）	記号・店番号
[redacted]				
07-5-12 JCB	★102,106	JCBｶｰﾄﾞ	[redacted]	

● 小切手等の証券類によるご入金の場合はそのお払戻しのできる予定の日を次のとおり摘要欄に表示します。

表示	お支払不定日等
証券類（○○）　取立（○○） 振込（○○）　振替（○○） 取消金（○○）	（○○）で表示されている日の場合（お支払可能時刻は、お手数の種類によって異なります。詳細は当店へお問い合せください。）

● 自動支払い、お振込金などの内容は摘要欄または金額欄に漢字またはカナ文字で表示します。
（お振込入名などをカナ表示する場合、一部省略または略記させていただくことがあります。ご不明な点は当店へご照会ください。）

● 記号のご説明
K・M・入金
L・振替入金
O・支払い
R・振替支払い
T・後日記帳分

按分率	0.4	按分後金額	7,118円

※　領収書は重ならないように貼付すること。なお、領収書が大きい場合は、記入欄を一つにまとめたり、別添とすることも可能である。

※　「整理番号」欄には出納簿の該当する整理番号を記載し、「経費項目」欄には該当する経費項目に○を記載すること。

※　按分した場合は、按分率欄及び按分後金額欄に記載すること。

カードご利用代金明細書

[redacted]

2025年 4月25日発行　1/ 2

金融機関名	[redacted]
支店名	
科目・口座番号	
口座名義	ｲｼﾂｶ ｱﾎﾟﾛ

今回のお支払日	2025年 5月12日(月)
今回のお支払金額合計	[redacted] 102,106 円

《お問い合わせ 9:00AM～5:00PM》＊は携帯電話不可
＊ご利用可能額案内（24時間自動音声） 0120-592-196
リボ・分割払い、融資について（日・祝休） 0120-833-633
住所変更等のお手続きは「MyJCB」で！
WEB画面で「MyJCB」を検索ください
※お問い合わせの際は、カード番号が必要となります。お手もとにカードをご用意ください。

石塚　吾歩路　様

20250400572093110100
L-002-001-0060404-001/002-0005-100000
3N41N-E002001K0042441#

ご利用ありがとうございます。ご利用明細をご案内申しあげますのでご確認ください。
＊お支払いは毎月10日（休日の場合は翌営業日）にご指定のお支払口座より自動振替させていただきます。ご入金は前日（金融機関営業日）までにお願いいたします。

株式会社ジェーシービー

〒689-1111 鳥取県鳥取市若葉台北6-1-1
JCB鳥取ソリューションセンター
関東財務局長　（14）第00183号

■安心してご利用いただくために～不正使用防止にご協力ください～■
JCBでは第三者による不審な利用がないか、24時間365日チェックをしています。不審な利用を検知した場合、カードの機能を一時的に停止し、SMS・メールやお電話等にてカードのご利用内容の確認をさせていただきます。ご理解・ご協力のほどよろしくお願いします。

カード名称	カード番号
[redacted]	

ご利用日	ご利用先など	ご利用明細 ご利用金額(円)	支払区分	今回のお支払明細 今回回数	お支払金額(円)	摘要	備考
[redacted]			石塚	吾歩路	様		
≪ショッピング取組（国内）≫							
2025 3 11	東邦ガス 03月 0030277038	17795	[redacted]		17795		＊
[redacted]							＊
◆お支払小計					78156		
[redacted]		石塚	吾歩路	様			
≪ショッピング取組（国内）≫							
[redacted]							＊

●事務の都合上、ご利用分の請求月が遅れる場合があります ●ご利用日:加盟店利用日ではなくJCBや提携店での伝票取扱日等を表示する場合があります ●金額欄の"－"は減額分 ●支払区分:1回=ボーナス1回払い、2回=ボーナス2回払い、ボ1=ボーナス1回払い、リボ=ショッピングリボ払い、3～24=ショッピング分割払いの回数、S1=ショッピングスキップ払い、CL=キャッシングリボ払い、C1=キャッシング1回払い、海C=海外キャッシング1回払い ●今回回数:何回目のお支払いかを表示 ●備考:ポイント対象の利用に＊印 ●QUICPay(ID)の下4桁「0100」は非表示 ●法人カードの下4桁は「1＊＊＊」と表示され、実際のカード番号とは異なります

カードご利用代金明細書

石塚 吾歩路 様

20250400572093110100
L-002-001-0060405-002/002-0005-100000
3N41N-E002001K0042441

ご利用日	ご利用先など	ご利用明細 ご利用金額(円)	支払区分	今回のお支払明細 今回回数	お支払金額(円)	摘要	備考
[redacted]							

◆お支払小計 23950
◆今回のお支払金額総合計 102106

変更締切 5月1日(木) 7:55PM まで!

今回のお支払い分をショッピングリボ・分割・スキップ払いに変更可能!

変更方法

[明細を指定して変更!]会員専用WEBサービス「MyJCB」から
https://www.jcb.co.jp/

[ご利用分をまとめて変更!]JCBショッピングお支払い方法変更テレホンサービスから
0120-802-570(24時間・年中無休・自動音声)

※お支払い口座が設定されていない場合、変更締切は毎月20日7:55PMまでです。
※毎月の支払日以外でも、お支払い(繰上返済)が可能です。お支払い残高・お支払い金額を確認のうえ、計画的なご利用を。

2504AAE01900030

●連絡の都合上、ご利用分の請求月が違う場合があります ●ご利用日:加盟店利用日ではなくJCB代理店での伝票取扱日等を表示する場合があります ●金額欄の"−"は減額分 ●支払区分:1回=ショッピング1回払い、2回=ショッピング2回払い、ボ1=ボーナス1回払い、ボ=ショッピングリボ払い、3〜24=ショッピング分割払いの回数、S1=ショッピングスキップ払い、C1=キャッシング1回払い、C1=キャッシング1回払い、海C=海外キャッシング1回払い ●今回回数:何回目のお支払いかを表示 ●備考:ポイント対象外利用に*印 ●QUICPaviDの下4桁:0100"は非表示 ●法人カードの下4桁は"1***"と表示され、実際のカード番号とは異なります

様式3－(2)

領収書整理票

（議員名： 石塚吾歩路　　）

整理番号	13	経費項目	調査研究費	研修費	広報広聴費	要請陳情等活動費	会議費	資料作成費	資料購入費	事務所費	事務費	人件費
											○	

携帯電話料金(2月使用分)

別紙カードご利用代金明細書有

普通預金
(兼お借入明細)　1

摘要(お客様メモ)	お支払金額	お預り金額	差引残高	記号・店番号
[redacted]				
07-5-12 JCB		*102,106	JCBカード	
[redacted]				

● 小切手等の証券類によるご入金の場合はそのお払戻しのできる予定の日を次のとおり摘要欄に表示します。

表示	お支払予定日時
証券類(○○)　取扱(○○) 振込(○○)　振替(○○) 当金(○○)	(○○)で表示されている日の午後 (お支払可能時刻は小切手等の種類によって異なります。詳細はご[illegible]へお問い合わせください。)

● 自動支払い、お振込金などの内容は摘要欄または金額欄に、漢字またはカナ文字で表示します。
(お振込人名などをカナ表示する場合、一部省略または略記させていただくことがあります。ご不明な点は当店へご照会ください。)

● 記号のご説明
K, M…入金
L…振替入金
Q…支払い
R…振替支払い
T…[illegible]

按分率	0.8	按分後金額	20,019円

※ 領収書は重ならないように貼付すること。なお、領収書が大きい場合は、記入欄を一つにまとめたり、別添とすることも可能である。

※ 「整理番号」欄には出納簿の該当する整理番号を記載し、「経費項目」欄には該当する経費項目に○を記載すること。

※ 按分した場合は、按分率欄及び按分後金額欄に記載すること。

カードご利用代金明細書

2025年 4月25日発行　1/ 2

[redacted]

金融機関名	[redacted]
支店名	
科目・口座番号	
口座名義	イシツカ アポロ

今回のお支払日	2025年 5月12日(月)
今回のお支払金額合計	[redacted] 102,106 円

《お問い合わせ 9:00AM～5:00PM》＊は携帯電話不可
＊ご利用可能額案内（24時間自動音声） 0120-592-196
リボ・分割払い、融資について（日・祝休） 0120-833-633
住所変更等のお手続きは「MyJCB」で！
WEB画面で「MyJCB」を検索ください
※お問い合わせの際は、カード番号が必要となります。お手もとにカードをご用意ください。

石塚 吾歩路 様

2025040057209311010 0
L-002-001-0060404-001/002-0005-100000
3N41N-E002001K0042441#

ご利用ありがとうございます。ご利用明細をご案内申しあげますのでご確認ください。
＊お支払いは毎月10日（休日の場合は翌営業日）にご指定のお支払口座より自動振替させていただきます。ご入金は前日（金融機関営業日）までにお願いいたします。

株式会社ジェーシービー

〒689－1111 鳥取県鳥取市若葉台北6－1－1
JCB鳥取ソリューションセンター
関東財務局長 （14）第00183号

■安心してご利用いただくために～不正使用防止にご協力ください～■
JCBでは第三者による不審な利用がないか、24時間365日チェックをしています。不審な利用を検知した場合、カードのご機能を一時的に停止し、SMS・メールやお電話等にてカードのご利用内容の確認をさせていただきます。ご理解・ご協力のほどよろしくお願いします。

カード名称	カード番号
[redacted]	

ご利用日	ご利用先など	ご利用明細 ご利用金額(円)	支払区分	今回のお支払明細 今回回数	お支払金額(円)	摘要	備考
[redacted]			石塚	吾歩路	様		
＜ショッピング取組（国内）＞							
[redacted]							
0251 3/31	ソフトバンクM	25,024			25,024		
[redacted]							
◆お支払小計					78,156		
[redacted]		石塚	吾歩路	様			
＜ショッピング取組（国内）＞							
[redacted]							

●事務の都合上、ご利用分の請求月が遅れる場合があります ●ご利用日は加盟店利用日ではなくJCB代理店での伝票取扱日等を表示する場合があります ●金額欄の"－"は減額分 ●支払区分：1回=ショッピング1回払い、2回=ショッピング2回払い、ボ1=ボーナス1回払い、ボ＋=ショッピングボーナス払い、3～24=ショッピング分割払いの回数、S1=ショッピングスキップ払い、C1=キャッシング1回払い、ﾌ1C=海外キャッシング1回払い ●今回回数：今回分のお支払いを表示 ●高額ポイント対象の利用に＊印 ●QUICPayのカード4桁（0100）は非表示 ●カードの下4桁は「1＊＊＊」と表示され、実際のカード番号とは異なります

カードご利用代金明細書

石塚 吾歩路 様

20250400572093110100
L-002-001-0060405-002/002-0005-100000
3N41N-E002001K0042441

ご利用日	ご利用先など	ご利用明細 ご利用金額(円)	支払区分	今回のお支払明細 今回回数	お支払金額(円)	摘要	備考
[redacted]							
◆お支払小計					23950		
◆今回のお支払金額総合計					102106		

変更締切 5月1日(木) 7:55PM まで! 今回のお支払い分をショッピングリボ・分割・スキップ払いに変更可能!

変更方法 【明細を指定して変更!】会員専用WEBサービス「MyJCB」から https://www.jcb.co.jp/

【ご利用分をまとめて変更!】JCBショッピングお支払い方法変更テレホンサービスから 0120-802-570(24時間・年中無休・自動音声)

※お支払い口座が設定されていない場合、変更締切は毎月20日7:55PMまでです。
※毎月の支払日以外でも、お支払い(繰上返済)が可能です。お支払い残高・お支払い金額を確認のうえ、計画的なご利用を。

2504AAE01900030

●事務の都合上、ご利用分の請求月が遅れる場合があります ●ご利用日:加盟店利用日ではなくJCB代理店での伝票取扱日等を表示する場合があります ●金額欄の"-"は減額分 ●支払区分:1回=ショッピング1回払い、2回=ショッピング2回払い、ボ1=ボーナス1回払い、リボ=ショッピングリボ払い、3~24=ショッピング分割払いの回数、S1=ショッピングスキップ払い、C1=キャッシングリボ払い、C1=キャッシング1回払い、海C=海外キャッシング1回払い ●今回回数:何回目のお支払いかを表示 ●備考:ポイント対象の利用に*50 ●QUICPayIDの上4桁「0100」は非表示 ●法人カードの下4桁は「1***」と表示され、実際のカード番号とは異なります

様式3－(2)

領収書整理票

（議員名： 石塚吾歩路　　）

整理番号	14	経費項目	調査研究費	研修費	広報広聴費	要請陳情等活動費	会議費	資料作成費	資料購入費	事務所費	事務費	人件費
					○							

事務所インターネット広報経費（2月分）

事務所メール管理　インターネットサーバー（議会活動報告）管理

別紙カードご利用明細書有

普通預金
（兼お借入明細）　1

摘要（お客様メモ）	お支払金額	お預り金額	差引残高（△マークのある場合はお借入残高を表わします）	記号・店番号
[redacted]				
07-5-12 JCB		*102,106	JCBカード	
[redacted]				

● 小切手等の証券類によるご入金の場合はそのお払戻しのできる手続の日を次のとおり摘要欄に表示します。

表示	お支払不定日時
出荷費(○○)　取立(○○) [illegible]　[illegible] [illegible](○○)	(○○)で表示されている日の午後[illegible]お支払い[illegible]は[illegible]によって異なります。詳細は[illegible]へお問い合わせください。

● 自動支払い、お振込金などの内容は摘要欄または金額欄に、漢字またはカナ文字で表示します。（お振込人名などをカナ表示する場合、一部省略または略記させていただくことがあります。ご不明な点は当店へご照会ください。）

● 記号のご説明
K,M…入金
L・振替入金
Q・支払い
R・振替支払い
T・受日記録分

按分率	0.8	按分後金額	616円

※ 領収書は重ならないように貼付すること。なお、領収書が大きい場合は、記入欄を一つにまとめたり、別添とすることも可能である。

※ 「整理番号」欄には出納簿の該当する整理番号を記載し、「経費項目」欄には該当する経費項目に○を記載すること。

※ 按分した場合は、按分率欄及び按分後金額欄に記載すること。

カードご利用代金明細書

[redacted]

2025年 4月25日発行　1/ 2

金融機関名	[redacted]
支店名	
科目・口座番号	
口座名義	イシツカ　アホ°ロ

今回のお支払日	2025年 5月12日(月)
今回のお支払金額合計	[redacted] 102,106 円

《お問い合わせ 9:00AM～5:00PM》※は携帯電話不可
＊ご利用可能額案内（24時間自動音声）　0120-592-196
リボ・分割払い、融資について（日・祝休）　0120-833-633
住所変更等のお手続きは「MyJCB」で！
WEB画面で「MyJCB」を検索ください
※お問い合わせの際は、カード番号が必要となります。お手もとにカードをご用意ください。

石塚　吾歩路　様

2025040057209311010 0
L-002-001-0060404-001/002-0005-100000
3N41N-E002001K0042441#

ご利用ありがとうございます。ご利用明細をご案内申しあげますのでご確認ください。
＊お支払いは毎月10日（休日の場合は翌営業日）にご指定のお支払口座より自動振替させていただきます。ご入金は前日（金融機関営業日）までにお願いいたします。

株式会社ジェーシービー

〒689－1111　鳥取県鳥取市若葉台北6－1－1
JCB鳥取ソリューションセンター
関東財務局長　（14）第00183号

■安心してご利用いただくために～不正使用防止にご協力ください～■
JCBでは第三者による不審な利用がないか、24時間365日チェックをしています。不審な利用を検知した場合、カードの機能を一時的に停止し、SMS・メールやお電話等にてカードのご利用内容の確認をさせていただきます。ご理解・ご協力のほどよろしくお願いします。

カード名称	カード番号
[redacted]	

ご利用日	ご利用先など	ご利用明細 ご利用金額(円)	支払区分	今回のお支払明細 今回回数	お支払金額(円)	摘要	備考
[redacted]							
			石塚	吾歩路	様		
≪ショッピング取組（国内）≫							
[redacted]							
025 3 31	BIGLOBE利用料	770			770		
[redacted]							
＊◆お支払小計					78156		
[redacted]			石塚	吾歩路	様		
≪ショッピング取組（国内）≫							
[redacted]							

●事務の都合上、ご利用分の請求月が遅れる場合があります　●ご利用日には盗品利用日ではなくJCB代理店での伝票取扱日等を表示する場合があります　●金額欄の"－"は減額分　●支払区分：1回＝ショッピング1回払い、2回＝ショッピング2回払い、ボ1＝ボーナス1回払い、ボ＝ショッピングリボ払い、3～24＝ショッピングスキップ払いの回数、S1＝ショッピングスキップ払い、CL＝キャッシングリボ払い、C1＝キャッシング1回払い、海C＝海外キャッシング1回払い　●今回回数：何回目のお支払いかを表示
●備考：ポイント対象の利用に＊印　●QUICPaviのカード4桁は0100に非表示　●ETCカードの下4桁は"1＊＊＊"と表示され、実際のカード番号とは異なります

カードご利用代金明細書

石塚 吾歩路 様

20250400572093110100
L-002-001-0060405-002/002-0005-100000
3N41N-E002001K0042441

ご利用日	ご利用先など	ご利用明細 ご利用金額(円)	支払区分	今回のお支払明細 今回回数	お支払金額(円)	摘要	備考
[redacted]							
◆お支払小計					23950		
◆今回のお支払金額総合計					102106		

変更締切 5月1日(木) 7:55PMまで! 今回のお支払い分をショッピングリボ・分割・スキップ払いに変更可能!

変更方法 【明細を指定して変更!】会員専用WEBサービス「MyJCB」から https://www.jcb.co.jp/

【ご利用分をまとめて変更!】JCBショッピングお支払い方法変更テレホンサービスから 0120-802-570(24時間・年中無休・自動音声)

※お支払い口座が設定されていない場合、変更締切は毎月20日7:55PMまでです。
※毎月の支払日以外でも、お支払い(線上返済)が可能です。お支払い残高・お支払い金額を確認のうえ、計画的なご利用を。

2504AAE01900030

事務の都合上、ご利用分の請求月が遅れる場合があります ●ご利用日:加盟店利用日ではなくJCB代理店での伝票取扱日等を表示する場合があります ●金額欄の"-"は減額分 ●支払区分:1回=ショッピング1回払い、2回=ショッピング1回払い、ボ1=ボーナス1回払い、ボ=ショッピング ボ払い、3~24=ショッピング分割払いの回数、S1=ショッピングスキップ払い、Cリ=キャッシングリボ払い、C1=キャッシング1回払い、海C=海外キャッシング1回払い ●今回回数:同回目のお支払いかを表示 備考欄の対象の利用に*50 ●QUICPaviDの下4桁(0100)は非表示 ●法人カードの下4桁は"1***"と表示され、実際のカード番号とは異なります

様式3－(2)

領収書整理票

（議員名： 石塚吾歩路　）

整理番号	15	経費項目	調査研究費	研修費	広報広聴費	要請陳情等活動費	会議費	資料作成費	資料購入費	事務所費	事務費	人件費
										○		

事務所電気代(3月分)

別紙カードご利用明細書有

按分率　0.5(家事以外)×0.8(政務活動分)

普通預金
(兼お借入明細)

摘要(お客様メモ)	お支払金額	お預り金額	差引残高	記号・店番号
[redacted]				
07-5-12 JCB		★102106	JCBｶｰﾄﾞ	

按分率	0.4	按分後金額	8,758円

※　領収書は重ならないように貼付すること。なお、領収書が大きい場合は、記入欄を一つにまとめたり、別添とすることも可能である。

※　「整理番号」欄には出納簿の該当する整理番号を記載し、「経費項目」欄には該当する経費項目に○を記載すること。

※　按分した場合は、按分率欄及び按分後金額欄に記載すること。

カードご利用代金明細書

[redacted]

2025年 4月25日発行　1/ 2

金融機関名	[redacted]
支店名	[redacted]
科目・口座番号	[redacted]
口座名義	イシツカ　アポロ

今回のお支払日	2025年 5月12日(月)
今回のお支払金額合計	[redacted] 102,106 円

《お問い合わせ　9:00AM～5:00PM》＊は携帯電話不可
＊ご利用可能額案内（24時間自動音声）　0120-592-196
リボ・分割払い、融資について（日・祝休）　0120-833-633
住所変更等のお手続きは「MyJCB」で！
WEB画面で「MyJCB」を検索ください
※お問い合わせの際は、カード番号が必要となります。お手もとにカードをご用意ください。

石塚　吾歩路　様

2025040057209311010 0
L-002-001-0060404-001/002-0005-100000
3N41N-E002001K0042441#

ご利用ありがとうございます。ご利用明細をご案内申しあげますのでご確認ください。
＊お支払いは毎月10日（休日の場合は翌営業日）にご指定のお支払口座より自動振替させていただきます。ご入金は前日（金融機関営業日）までにお願いいたします。

株式会社ジェーシービー

〒689-1111　鳥取県鳥取市若葉台北6-1-1
JCB鳥取ソリューションセンター
関東財務局長　（14）第00183号

■安心してご利用いただくために～不正使用防止にご協力ください～■
JCBでは第三者による不審な利用がないか、24時間365日チェックをしています。不審な利用を検知した場合、カードの機能を一時的に停止し、SMS・メールやお電話等にてカードのご利用内容の確認をさせていただきます。ご理解・ご協力のほどよろしくお願いします。

カード名称	カード番号
[redacted]	

ご利用日	ご利用先など	ご利用明細 ご利用金額(円)	支払区分	今回のお支払明細 今回回数	お支払金額(円)	摘要	備考
[redacted]			石塚	吾歩路	様		
≪ショッピング取組（国内）≫							
[redacted]							
025 3 19	中部電力03月121799802719 0	21896			21896		
[redacted]							
◆お支払小計					78156		
[redacted]		石塚	吾歩路	様			
≪ショッピング取組（国内）≫							
[redacted]							

●端数の都合上、ご利用分の請求月が遅れる場合があります　●ご利用日:加盟店利用日ではなくJCB代理店での伝票取扱日等を表示する場合があります　●金額欄の"－"は減額分　●支払区分:1回=ショッピング1回払い、2回=ショッピング2回払い、ﾎﾞ1=ボーナス1回払い、ﾘﾎﾞ=ショッピングリボ払い、3～24=ショッピングスキップ払い、CI=キャッシングリボ払い、C1=キャッシング1回払い、海C=海外キャッシング1回払い　●今回回数:今回のお支払いかを表示
●備考:ポイント対象のお用に*印　●QUICPayのご利用は非表示　●カードの下4桁は"1***"と表示され、実際のカード番号とは異なります

カードご利用代金明細書

石塚 吾歩路 様

20250400572093110100
L-002-001-0060405-002/002-0005-100000
3N41N-E002001K0042441

ご利用日	ご利用先など	ご利用明細 ご利用金額(円)	支払区分	今回のお支払明細 今回回数	お支払金額(円)	摘要	備考
[redacted]							
◆お支払小計					23950		
◆今回のお支払金額総合計					102106		

変更締切 5月1日(木) 7:55PM まで! 今回のお支払い分をショッピングリボ・分割・スキップ払いに変更可能!

変更方法
【明細を指定して変更!】会員専用WEBサービス「MyJCB」から https://www.jcb.co.jp/
【ご利用分をまとめて変更!】JCBショッピングお支払い方法変更テレホンサービスから 0120-802-570(24時間・年中無休・自動音声)

※お支払い口座が設定されていない場合、変更締切は毎月20日7:55PMまでです。
※毎月の支払日以外でも、お支払い(繰上返済)が可能です。お支払い残高・お支払い金額を確認のうえ、計画的なご利用を。

2504AAE01900030

●事務の都合上、ご利用分の請求月が遅れる場合があります ●ご利用日:加盟店利用日ではなくJCB代理店での伝票取扱日等を表示する場合があります ●金額欄の"-"は減額分 ●支払区分:1回=ショッピング1回払い、2回=ショッピング1回払い、ボ1=ボーナス1回払い、リボ=ショッピングリボ払い、3~24=ショッピング分割払いの回数、S1=ショッピングスキップ払い、C1=キャッシングリボ払い、C1=キャッシング1回払い、海C=海外キャッシング1回払い ●今回回数:何回目のお支払いかを表示 ●借意ポイント対象の利用に*印 ●QUICPaviDの下4桁「0100」は非表示 ●法人カードの下4桁は「1***」と表示され、実際のカード番号とは異なります

様式3－(2)

領収書整理票

（議員名： 石塚吾歩路　　）

整理番号	16	経費項目	調査研究費	研修費	広報広聴費	要請陳情等活動費	会議費	資料作成費	資料購入費	事務所費	事務費	人件費
					○							

LINE公式アカウント利用料金（3月分）

（県政の内容や詳細をタイムリーに広報するとともに、

議会活動に必要な県政の課題を広く聴取することを主目的として利用するため。）

別紙カードご利用代金明細書有

普通預金
（兼お借入明細）　1

摘要（お客様メモ）	お支払金額	お預り金額	差引残高（公マークの表示は通常お借入残高を表わします）	記号・店番号
[redacted]				
07-5-12 JCB	★102,106	JCBカード		
[redacted]				

● 小切手等の証券類によるご入金の場合はそのお払戻しのできる予定の日を次のとおり摘要欄に表示します。

表示	お支払予定日時
証券類(○○)　取立(○○) [illegible](○○)　[illegible](○○) [illegible](○○)	(○○)を表示されている日の午後(お支払い時間は小切手等の種類によって異なります。詳細は窓口へお問い合せください。)

● 自動支払い、お振込金などの内容は摘要欄または金額欄に、漢字またはカナ文字で表示します。(お振込人名などをカナ表示する場合、一部省略または略記させていただくことがあります。不明な点は当店にご照会ください。)

● 記号のご説明
K, M…入金
L…振替入金
O…支払い
R…振替支払い
T…後日記帳分

按分率	0.5	按分後金額	2,750円

※ 領収書は重ならないように貼付すること。なお、領収書が大きい場合は、記入欄を一つにまとめたり、別添とすることも可能である。

※ 「整理番号」欄には出納簿の該当する整理番号を記載し、「経費項目」欄には該当する経費項目に○を記載すること。

※ 按分した場合は、按分率欄及び按分後金額欄に記載すること。

カードご利用代金明細書

2025年 4月25日発行 1/ 2

[redacted]

金融機関名	[redacted]
支店名	
科目・口座番号	
口座名義	イシツ゛カ アホ゜ロ

今回のお支払日	2025年 5月12日(月)
今回のお支払金額合計	[redacted] 102,106 円

《お問い合わせ 9：00AM～5：00PM》＊は携帯電話不可
＊ご利用可能額案内（24時間自動音声） 0120-592-196
リボ・分割払い、融資について（日・祝休） 0120-833-633
住所変更等のお手続きは「MyJCB」で！
WEB画面で「MyJCB」を検索ください

※お問い合わせの際は、カード番号が必要となります。お手もとにカードをご用意ください。

石塚 吾歩路 様

20250400572093110100
L-002-001-0060404-001/002-0005-100000
3N41N-E002001K0042441#

ご利用ありがとうございます。ご利用明細をご案内申しあげますのでご確認ください。
＊お支払いは毎月10日（休日の場合は翌営業日）にご指定のお支払口座より自動振替させていただきます。ご入金は前日（金融機関営業日）までにお願いいたします。

株式会社ジェーシービー

〒689-1111 鳥取県鳥取市若葉台北6-1-1
JCB鳥取ソリューションセンター
関東財務局長 （14）第00183号

■安心してご利用いただくために～不正使用防止にご協力ください～■
JCBでは第三者による不審な利用がないか、24時間365日チェックをしています。不審な利用を検知した場合、カードの機能を一時的に停止し、SMS・メールやお電話等にてカードのご利用内容の確認をさせていただきます。ご理解・ご協力のほどよろしくお願いします。

カード名称	カード番号
[redacted]	

ご利用日	ご利用先など	ご利用明細 ご利用金額(円)	支払区分	今回のお支払明細 今回回数	お支払金額(円)	摘要	備考
[redacted]				石塚	吾歩路 様		
ショッピング取組（国内）＞							
[redacted]							
025 4 1	LINE公式アカウント	5500			5500		
[redacted]							
◆お支払小計					78156		
[redacted]		石塚 吾歩路 様					
ショッピング取組（国内）＞							
[redacted]							

●事務の都合上、ご利用分の請求月が遅れる場合があります ●ご利用日:加盟店利用日ではなくJCB代理店での伝票取扱日等を表示する場合があります ●金額欄の"－"は減額分 ●支払区分:1回=ショッピング1回払い、2回=ショッピング2回払い、ボ1=ボーナス1回払い、リボ=ショッピングリボ払い、3～24=ショッピング分割払いの回数、S1=ショッピングスキップ払い、C1=キャッシング1回払い、海C=海外キャッシング1回払い ●今回回数:何回目のお支払いかを表示 ●優待ポイント対象の利用に＊印 ●QUICPayIDの下4桁(0100)は非表示 ●ネットカードの下4桁は「1＊＊＊」と表示され、実際のカード番号とは異なります

カードご利用代金明細書

JCB

石塚 吾歩路 様

20250400572093110100
L-002-001-0060405-002/002-0005-100000
3N41N-E002001K0042441

ご利用日	ご利用先など	ご利用明細 ご利用金額(円)	支払区分	今回のお支払明細 今回回数	お支払金額(円)	摘要	備考
[redacted]							
◆お支払小計					23950		
◆今回のお支払金額総合計					102106		

変更締切 5月1日(木) 7:55PMまで! 今回のお支払い分をショッピングリボ・分割・スキップ払いに変更可能!

変更方法 【明細を指定して変更!】会員専用WEBサービス「MyJCB」から https://www.jcb.co.jp/

【ご利用分をまとめて変更!】JCBショッピングお支払い方法変更テレホンサービスから 0120-802-570(24時間・年中無休・自動音声)

※お支払い口座が設定されていない場合、変更締切は毎月20日7:55PMまでです。
※毎月の支払日以外でも、お支払い(繰上返済)が可能です。お支払い残高・お支払い金額を確認のうえ、計画的なご利用を。

2504AAE01900030

●事務の都合上、ご利用分の請求月が遅れる場合があります ●ご利用日:加盟店利用日ではなくJCB代理店での伝票取扱日等を表示する場合があります ●金額欄の"-"は減額分 ●支払区分:1回=ショッピング1回払い、2回=ショッピング1回払い、ボ1=ボーナス1回払い、ボ=ショッピングリボ払い、3~24=ショッピング分割払いの回数、S1=ショッピングスキップ払い、C1=キャッシング1回払い、海C=海外キャッシング1回払い ●今回回数:何回目のお支払いかを表示 ●備考:ポイント対象の利用に*印 ●QUICPaviDの下4桁「0100」は非表示 ●法人カードの下4桁は「1***」と表示され、実際のカード番号とは異なります

様式3－(2)

領収書整理票

（議員名： 石塚吾歩路　　）

整理番号	17	経費項目	調査研究費	研修費	広報広聴費	要請陳情等活動費	会議費	資料作成費	資料購入費	事務所費	事務費	人件費
			○									

高速代(3月分)

普通預金
(兼お借入明細)　1

摘要(お客様メモ)	お支払金額	お預り金額	差引残高 (△マークのある場合はお借入残高を表わします)	記号・店番号
[redacted]				
07-5-12 JCB	★102,106	JCBカード	[redacted]	

● 小切手等の証券類によるご入金の場合はそのお払戻しのできる予定の日を次のとおり摘要欄に表示します。

表示		お支払予定日時
証券類(○○)	取立(○○)	(○○)で表示されている日の午後
振込(○○)	振替(○○)	(お支払可能時刻は小切手等の種類によって異なります。詳細は窓口へお問い合せください。)
配当金(○○)		

● 自動支払い、お振込金などの内容は摘要欄または金額欄に漢字またはカナ文字で表示します。
(お振込人名などをカナ表示する場合 一部省略または略記させていただくことがあります。ご不明な点は当店へご照会ください。)

● 記号の一覧明
K, M…入金
L…振替入金
Q…支払い
R…振替支払い
T…当日記帳分

按分率		按分後金額	7,880

※ 領収書は重ならないように貼付すること。なお、領収書が大きい場合は、記入欄を一つにまとめたり、別添とすることも可能である。

※ 「整理番号」欄には出納簿の該当する整理番号を記載し、「経費項目」欄には該当する経費項目に○を記載すること。

※ 按分した場合は、按分率欄及び按分後金額欄に記載すること。

カードご利用代金明細書

[redacted]

2025年 4月25日発行　1/ 2

金融機関名	[redacted]
支店名	
科目・口座番号	
口座名義	イシツカ　アポロ

今回のお支払日	2025年 5月12日(月)
今回のお支払金額合計	[redacted] 102,106 円

《お問い合わせ　9：00AM～5：00PM》＊は携帯電話不可
＊ご利用可能額案内（24時間自動音声）　0120-592-196
リボ・分割払い、融資について（日・祝休）　0120-833-633
住所変更等のお手続きは「MyJCB」で！
WEB画面で「MyJCB」を検索ください
※お問い合わせの際は、カード番号が必要となります。お手もとにカードをご用意ください。

石塚　吾歩路　様

2025040057209311010 0
L-002-001-0060404-001/002-0005-100000
3N41N-E002001K0042441#

ご利用ありがとうございます。ご利用明細をご案内申しあげますのでご確認ください。
＊お支払いは毎月10日（休日の場合は翌営業日）にご指定のお支払口座より自動振替させていただきます。ご入金は前日（金融機関営業日）までにお願いいたします。

株式会社ジェーシービー

〒689－1111　鳥取県鳥取市若葉台北6－1－1
ＪＣＢ鳥取ソリューションセンター
関東財務局長　（14）第00183号

■安心してご利用いただくために～不正使用防止にご協力ください～■
ＪＣＢでは第三者による不審な利用がないか、24時間365日チェックをしています。不審な利用を検知した場合、カードの機能を一時的に停止し、SMS・メールやお電話等にてカードのご利用内容の確認をさせていただきます。ご理解・ご協力のほどよろしくお願いします。

カード名称	カード番号
[redacted]	

ご利用日	ご利用先など	ご利用明細 ご利用金額(円)	支払区分	今回のお支払明細 今回回数	お支払金額(円)	摘要	備考
[redacted]			石塚	吾歩路	様		
≪ショッピング取組（国内）≫							
[redacted]							
◆お支払小計					78156		
[redacted]	石塚　吾歩路　様						
≪ショッピング取組（国内）≫							
[redacted]							

●事務の都合上、ご利用分の請求月が遅れる場合があります　●ご利用日:加盟店利用日ではなくJCB代理店での伝票取扱日等を表示する場合があります　●金額欄の"-"は減額分　●支払区分:1回=ショッピング1回払い、2回=ショッピング2回払い、ボ1=ボーナス1回払い、リボ=ショッピングリボ払い、3～24=ショッピング分割払いの回数、S1=ショッピングスキップ払い、C1=キャッシング1回払い、海C=海外キャッシング1回払い　●今回回数:何回目のお支払いかを表示
●備考:ポイント対象の利用に*印　●QUICPayIDの下4桁「0100」は非表示　●法人カードの下4桁は「1***」と表示され、実際のカード番号とは異なります

カードご利用代金明細書

JCB

石塚 吾歩路 様

20250400572093110100
L-002-001-0060405-002/002-0005-100000
3N41N-E002001K0042441

ご利用日	ご利用先など	ご利用明細 ご利用金額(円)	支払区分	今回のお支払明細 今回回数	お支払金額(円)	摘要	備考
[redacted]							
2025 316	ETC 飛島北第一－名古屋西J 普通車	480			480	自宅→飛島 飛島マルシェ 出席 あいさつ	
2025 316	ETC 清洲JCT－清洲西 普通車	260			260		
2025 316	ETC 二環至千音－丸の内出口 普通車	560			560	→名古屋 名古屋市中 と打合せ	
2025 316	ETC 明道町 －清洲至二環 普通車	490			490		
[redacted]							
2025 325	ETC 名古屋 －楠 普通車	580			580	自宅→万場公園 20周年セレモニー	
2025 325	ETC 甚目寺北 －名古屋西J 普通車	320			320		
2025 325	ETC 名古屋 －長久手 普通車	270			270		
2025 325	ETC 長久手 －名古屋 普通車	270			270		
2025 325	ETC 高針 －上社南 普通車	260			260		
2025 325	ETC 長久手 －長久手 普通車	110			110		
2025 325	ETC 長久手 －長久手 普通車	110			110		
2025 325	ETC特割大治本線 －甚目寺北 普通車	260			260		
2025 325	ETC 二環至千音－高針至二環 普通車	810			810		
2025 325	ETC特割東新町 －名西至二環 普通車	620			620		
[redacted]							
2025 329	ETC 大治北 －名古屋西J 普通車	260			260	自宅→県庁 IGアリーナ 引渡セレモニー	
2025 329	ETC 二環至千音－丸の内出口 普通車	560			560		
2025 331	ETC特割甚目寺北 －名古屋西J 普通車	260			260	自宅→県庁 田打合せ マスコミ対応 他	
2025 331	ETC特割大治本線 －甚目寺北 普通車	260			260		
2025 331	ETC特割東新町 －名西至二環 普通車	620			620		
2025 331	ETC特割二環至千音－丸の内出口 普通車	520			520		
◆お支払小計					23950		
◆今回のお支払金額総合計					102106		

変更締切 5月1日(木) 7:55PMまで! 今回のお支払い分をショッピングリボ・分割・スキップ払いに変更可能!

変更方法 【明細を指定して変更!】会員専用WEBサービス「MyJCB」から https://www.jcb.co.jp/

【ご利用分をまとめて変更!】JCBショッピングお支払い方法変更テレホンサービスから 0120-802-570(24時間・年中無休・自動音声)

※お支払い口座が設定されていない場合、変更締切は毎月20日7:55PMまでです。
※毎月の支払日以外でも、お支払い(繰上返済)が可能です。お支払い残高・お支払い金額を確認のうえ、計画的なご利用を。

2504AAE01900030

●事務の都合上、ご利用分の請求月が遅れる場合があります ●ご利用日:加盟店利用日ではなくJCB代理店での伝票取扱日等を表示する場合があります ●金額欄の"－"は減額分 ●支払区分:1回=ショッピング1回払い、2回=ショッピング1回払い、ボ1=ボーナス1回払い、リボ=ショッピングリボ払い、3～24=ショッピング分割払いの回数、S1=ショッピングスキップ払い、Cリ=キャッシングリボ払い、C1=キャッシング1回払い、海C=海外キャッシング1回払い ●今回回数:何回目のお支払いかを表示 ●備考:ポイント対象の利用に*印 ●QUICPaviDの上4桁「0100」は非表示 ●法人カードの下4桁は「1***」と表示され、実際のカード番号とは異なります

様式3－(2)

領収書整理票

（議員名： 石塚吾歩路　　）

整理番号	18	経費項目	調査研究費	研修費	広報広聴費	要請陳情等活動費	会議費	資料作成費	資料購入費	事務所費	事務費	人件費
											○	

事務所電話(4月分)

普通預金 7
(兼お借入明細)

摘要(お客様メモ)	お支払金額	お預り金額	差引残高(ご入金の場合はお借入額)	記号・店番号
[redacted]				
07-5-15 電話	★17,888			
[redacted]				

● 小切手等の証券類によるご入金の場合はそのお払戻しのできる予定の日を次のとおり摘要欄に表示します。

表示	お支払予定日時
振替通(○○) 取立(○○) 振込(○○) 振替(○○) 配当金(○○)	(○○)で表示されている日の午後(お支払可能時刻は小切手等の種類によって異なります。詳細は受付へお問い合せください。)

● 自動支払い、お振込金などの内容は摘要欄または金額欄に、漢字またはカナ文字で表示します。(お振込人名などをカナ表示する場合、一部省略または略記させていただくことがあります。ご不明な点は当店へご照会ください。)

● 記号のご説明
K, M…入金
L…振替入金
Q…支払い
R…振替支払い
T…後日記帳

按分率	0.8	按分後金額	14,310円

※ 領収書は重ならないように貼付すること。なお、領収書が大きい場合は、記入欄を一つにまとめたり、別添とすることも可能である。

※ 「整理番号」欄には出納簿の該当する整理番号を記載し、「経費項目」欄には該当する経費項目に○を記載すること。

※ 按分した場合は、按分率欄及び按分後金額欄に記載すること。

様式3－(2)

領収書整理票

（議員名： 石塚吾歩路　　）

整理番号	19	経費項目	調査研究費	研修費	広報広聴費	要請陳情等活動費	会議費	資料作成費	資料購入費	事務所費	事務費	人件費
											○	

自動車リース賃料(5月分)

普通預金 7
(兼お借入明細)

摘要(お客様メモ)	お支払金額	お預り金額	差引残高(公ソークいれる場合はお借入残)	記号・店番号
[redacted]				
07-5-19 口座振替3	★97,350	TF)トヨタファイナンス	[redacted]	

● 小切手等の証券類によるご入金の場合はそのお払戻しができる予定の日を次のとおり摘要欄に表示します。

表示	お支払予定日時
証券類(○○)　取立(○○) 集　金(○○)　振替(○○) 制限金(○○)	(○○)で表示されている日の午後 (お支払い)証券類は小切手等の種類によって異なります。詳細は窓口へお問い合せください。

● 自動支払い、お振込金などの内容は摘要欄または金額欄に、漢字またはカナ文字で表示します。
(お振込人名などをカナ表示する場合、一部省略または略記させていただくことがあります。ご不明な点は当店へご照会ください。)

● 記号のご説明
K, M…入金
L…振替入金
Q…支払い
R…振替支払い
T…後日記帳分

按分率	0.8	按分後金額	77,880円

※ 領収書は重ならないように貼付すること。なお、領収書が大きい場合は、記入欄を一つにまとめたり、別添とすることも可能である。

※ 「整理番号」欄には出納簿の該当する整理番号を記載し、「経費項目」欄には該当する経費項目に○を記載すること。

※ 按分した場合は、按分率欄及び按分後金額欄に記載すること。

様式３－(2)

領収書整理票

（議員名： 石塚吾歩路　）

整理番号	20	経費項目	調査研究費	研修費	広報広聴費	要請陳情等活動費	会議費	資料作成費	資料購入費	事務所費	事務費	人件費
											○	

事務所来客用お茶代

GENKY
FOOD & DRUG
お客様相談室 050-1782-1100 平日10～17時
新居屋西店 9～21時

♥９時開店　２１時まで営業♥

登録番号　T9-2100-0100-7535
2025年05月19日（月）16時45分
領収証
伊右衛門　8%
2点　@1799　¥3,598
お買い上げ点数　2点
合計　¥3,885
現金　¥10,000
お釣り　¥6,115
8%対象　¥3,885
内消費税　¥287

ポイント対象額　¥3,598
ポイント倍率　1倍
未処理有効期限 2025年06月19日
★印はｾﾙﾌﾒﾃﾞｨｹｰｼｮﾝ税制対象商品
★保証書在中の商品は本レシートが購入証明となります。

店:0369 ﾚｼﾞ:04　#064581

按分率	0.8	按分後金額	3,108円

整理番号	経費項目	調査研究費	研修費	広報広聴費	要請陳情等活動費	会議費	資料作成費	資料購入費	事務所費	事務費	人件費

按分率		按分後金額	

※ 領収書は重ならないように貼付すること。なお、領収書が大きい場合は、記入欄を一つにまとめたり、別添とすることも可能である。
※ 「整理番号」欄には出納簿の該当する整理番号を記載し、「経費項目」欄には該当する経費項目に○を記載すること。
※ 按分した場合は、按分率欄及び按分後金額欄に記載すること。

様式3－(2)

領収書整理票

（議員名： 石塚吾歩路　　）

整理番号	21	経費項目	調査研究費	研修費	広報広聴費	要請陳情等活動費	会議費	資料作成費	資料購入費	事務所費	事務費	人件費
											○	

事務所コピーカウント費(2・3・4月分)

普通預金
(兼お借入明細) 7

摘要(お客様メモ)	お支払金額	お預り金額	差引残高(分マークのある場合はお借入残)	記号・店番号
[redacted]				
[redacted]				
07-521 口座振替 3	★12,885	キヤノンMJ	[redacted]	
[redacted]				

● 小切手等の証券類によるご入金の場合はそのお払戻しのできる予定の日を次のとおり摘要欄に表示します。

表示	お支払予定日数
普通預金(○○)　取立(○○)	(○○)で表示されているこの年後
振込(○○)　振替(○○)	(お支払可能時刻は小切手等の種類によって異なります。詳細は窓口へお問い合せください。)
配当金(○○)	

● 自動支払い　b振込金などの内容は摘要欄または金額欄に　漢字またはカナ文字で表示します
(お振込人名などをカナ表示する場合　一部省略または略記させていただくことがあります。ご不明な点は当店へご照会ください。)

● 記号のご説明
K・M・入金
L・振替入金
Q・支払い
R・振替支払い
T・後日記帳

按分率	0.8	按分後金額	10,308円

※ 領収書は重ならないように貼付すること。なお、領収書が大きい場合は、記入欄を一つにまとめたり、別添とすることも可能である。

※ 「整理番号」欄には出納簿の該当する整理番号を記載し、「経費項目」欄には該当する経費項目に○を記載すること。

※ 按分した場合は、按分率欄及び按分後金額欄に記載すること。

様式3－(2)

領収書整理票

（議員名： 石塚吾歩路　　）

整理番号	22	経費項目	調査研究費	研修費	広報広聴費	要請陳情等活動費	会議費	資料作成費	資料購入費	事務所費	事務費	人件費
					○							

県政報告アポロ30号印刷制作代金　新聞折込み代金

領　収　証

石塚 吾歩路　様　　令和 17 年 5 月 30 日

金　額	千	百	十	万	千	百	十	円
		7	6	1	3	5	5	8
内消費税額10%					7 55778 円			

入金内訳		
	現　金	V
	振　込	
	小切手	

但 県政報告アポロ30号 印刷制作代金
新聞折込代金として

上記正に領収致しました。

担当者 [redacted]

日本政府 収入印紙 200 [redacted]

yamain 企画・デザイン・印刷
株式会社 山田印刷 [redacted]
[redacted]瀬町村前67-1
[redacted]-2912(代)
[redacted]-3353
[redacted]30003013620

按分率	0.8	按分後金額	490,846円

※ 領収書は重ならないように貼付すること。なお、領収書が大きい場合は、記入欄を一つにまとめたり、別添とすることも可能である。

※ 「整理番号」欄には出納簿の該当する整理番号を記載し、「経費項目」欄には該当する経費項目に○を記載すること。

※ 按分した場合は、按分率欄及び按分後金額欄に記載すること。

様式3－(2)

領収書整理票

（議員名： 石塚吾歩路　　）

整理番号	27	経費項目	調査研究費	研修費	広報広聴費	要請陳情等活動費	会議費	資料作成費	資料購入費	事務所費	事務費	人件費
									○			

領収書

富塚長堀 5 3

石塚　吾歩路 様

銘柄名(*は軽減税率対象)	部数	金額	備考
*中日新聞（朝刊）	1	3,400	

2025年 5月分
お問合せNo. 2369
(6) 29.00自振
(8%対象 3,400 税 251)
(10%対象 0 税 0)

合計金額 3,400 円

毎度ご購読ありがとうございます
上記金額正に領収しました。
「上記の金額、消費税が含まれています。」

中日新聞1面ｺﾗﾑ「中日春秋」を毎日書写す事で注意力・語彙(ごい)力ｱｯﾌﾟ！
1ヶ月分ﾄ1冊143円(税込)
ご注文は当店まで！

登録番号:T-6180001143023
中日新聞（美和正則専売店）
あま市富塚西先速103-1
TEL052－441－3251
◎御注意：領収印無きは無効です。

領 中日新聞 収

事務所新聞代(5月分)

支払日　　5月30日

按分率		按分後金額	

整理番号		経費項目	調査研究費	研修費	広報広聴費	要請陳情等活動費	会議費	資料作成費	資料購入費	事務所費	事務費	人件費

按分率		按分後金額	

※ 領収書は重ならないように貼付すること。なお、領収書が大きい場合は、記入欄を一つにまとめたり、別添とすることも可能である。

※ 「整理番号」欄には出納簿の該当する整理番号を記載し、「経費項目」欄には該当する経費項目に○を記載すること。

※ 按分した場合は、按分率欄及び按分後金額欄に記載すること。

様式3－(2)

領収書整理票

（議員名： 石塚吾歩路　　）

整理番号	24	経費項目	調査研究費	研修費	広報広聴費	要請陳情等活動費	会議費	資料作成費	資料購入費	事務所費	事務費	人件費
									○			

領収書

区域003　全戸0139-010お問合せNo 02395
登録番号 T6810909671422

お名前 石塚アポロ 様

07 年　5 月分

	銘柄	部数	金額
1	読売新聞 ※	1	3,800
2			
3			
	合計		3,800円

※は軽減税率（10.0 %対象　0円 消費税　0円）
（8.0 %対象　3,800円 消費税　281円）

◇左記の通り領収しました

領収日　年　月　日

ＹＣは　安心　安全の街を目指し
防犯活動を推進いたします！

読売センター美和・七宝
あま市篠田八反田7-803　TEL 442－7964
あま市七宝町秋竹松原620－1　FAX 442－7988
所長 伊佐治 博

領収印

※裏面もあわせて内容を十分お読みください。

事務所新聞代(5月分)

支払日　5月30日

按分率		按分後金額	

整理番号		経費項目	調査研究費	研修費	広報広聴費	要請陳情等活動費	会議費	資料作成費	資料購入費	事務所費	事務費	人件費

按分率		按分後金額	

※ 領収書は重ならないように貼付すること。なお、領収書が大きい場合は、記入欄を一つにまとめたり、別添とすることも可能である。

※ 「整理番号」欄には出納簿の該当する整理番号を記載し、「経費項目」欄には該当する経費項目に○を記載すること。

※ 按分した場合は、按分率欄及び按分後金額欄に記載すること。

様式3－(2)

領収書整理票

(議員名: 石塚吾歩路　)

整理番号	25	経費項目	調査研究費	研修費	広報広聴費	要請陳情等活動費	会議費	資料作成費	資料購入費	事務所費	事務費	人件費
			○									

高速代(3月分)

別紙　明細書、利用証明書有

按分率		按分後金額	8,010

※　領収書は重ならないように貼付すること。なお、領収書が大きい場合は、記入欄を一つにまとめたり、別添とすることも可能である。

※　「整理番号」欄には出納簿の該当する整理番号を記載し、「経費項目」欄には該当する経費項目に○を記載すること。

※　按分した場合は、按分率欄及び按分後金額欄に記載すること。

ご利用明細書

ＥＴＣ利用照会サービスをご利用いただき、誠にありがとうございます。
※本ご利用明細書ＰＤＦは、ＥＴＣ利用照会サービスにて出力されたもので、一度に５００件まで出力できます。
５００件を超える場合は複数回に分けて出力してください。
※２０１９年１０月１日以降の通行料金は消費税率１０％対象です。
詳しいサービス内容はＥＴＣ利用照会サービスウェブサイト(https://www.etc-meisai.jp/)にてご確認ください。

合計金額

支払い総額		¥17,210
内訳	還元額適用金額	¥0
	後納利用金額	¥17,210

利用ＩＣ(自)	利用年月日 時分 利用ＩＣ(至)	(割引前料金) (ＥＴＣ割引額) 通行料金	還元額適用料金 後納料金	車種 車両番号 ＥＴＣカード番号	備考
25/03/01 09:49 大治北	25/03/01 10:00 飛島本線	640	0 640	[redacted]	確定 自宅→千種
25/03/01 10:00 飛島本線	25/03/01 10:08 大府第二	(1,000) (-300) 700	0 700		確定 休日割引 →御器所
25/03/01 10:17 大高	25/03/01 10:50 豊丘	890	0 890		確定 →KKRホテル
25/03/01 11:35 豊丘	25/03/01 11:59 大高	890	0 890		確定 ○出数報告
25/03/01 12:01 知多・大高至星崎	25/03/01 12:09 高辻出口	580	0 580		確定 県ボと意見交換 他
25/03/01 13:22 四谷	25/03/01 13:32 丸の内出口	570	0 570		確定 名高速都心環状割引
25/03/01 15:03 丸の内	25/03/01 15:07 吹上東出口	410	0 410		確定

[redacted]

NEXCO 東日本　NEXCO 中日本　NEXCO 西日本　首都高　阪神高速　本四高速

利用ＩＣ(自) 利用ＩＣ(至)	利用年月日 時分	(割引前料金) (ＥＴＣ割引額) 通行料金	還元額適用料金 後納料金	車種 車両番号 ＥＴＣカード番号	備考
[redacted]					
[redacted]					
[redacted]					
[redacted]					
[redacted]					
25/03/22 15:20 丸の内	25/03/22 15:34 東海至西知多	780	0 780	[redacted]	確定 名高速都心環状割引
25/03/22 18:19 名二環至千音寺	25/03/22 18:25 白川出口	500	0 500	[redacted]	確定 自宅→知多
25/03/22 18:32 山王	25/03/22 18:35 港明出口	400	0 400	[redacted]	確定 (伊藤代議士と 打合せ
25/03/22 19:25 港明	25/03/22 19:36 吹上東出口	620	0 620	[redacted]	確定
25/03/27 10:51 弥富	25/03/27 10:58 名古屋西	460	0 460	[redacted]	確定

NEXCO 東日本　NEXCO 中日本　NEXCO 西日本　首都高　阪神高速　本四高速

利用ＩＣ(自)	利用年月日 時分 利用ＩＣ(至)	(割引前料金) (ＥＴＣ割引額) 通行料金	還元額適用料金 後納料金	車種 車両番号 ＥＴＣカード番号	備考
25/03/27 11:00 東名阪至千音寺	25/03/27 11:07 丸の内出口	570	0 570	[redacted]	確定

皖つ津島→岐阜
津島中高一貫校視察
岐阜議会打合せ他

ご利用ありがとうございます。

利　用　証　明　書

NEXCO中日本

NEXCO中日本お客さまセンター
0120-922-229
登録番号：T4180001056169

料金所(自)　大治北
料金所(至)　飛島本線
２５年　３月　１日１０時　０分

通行料金　￥６４０－

(ETCｸﾚｼﾞｯﾄ)　車種　1
※通行料金の消費税率は１０％です。

取扱番号
A54503-014190-825430　確
※本利用証明書はＥＴＣ利用照会サービスで印字されたものです。

ご利用ありがとうございます。

利　用　証　明　書

NEXCO中日本

NEXCO中日本お客さまセンター
0120-922-229
登録番号：T4180001056169

料金所(自)　飛島本線
料金所(至)　大府第二
２５年　３月　１日１０時　８分
割引前料金　￥１，０００－
割引△　￥３００－

通行料金　￥７００－

(ETCｸﾚｼﾞｯﾄ)　車種　1
※通行料金の消費税率は１０％です。

取扱番号
A54503-014190-826032　確
※本利用証明書はＥＴＣ利用照会サービスで印字されたものです。

019

ご利用ありがとうございます。

利　用　証　明　書

愛知道路コンセッション(株)

ARC料金施策グループ
0569-21-2721
登録番号：T2180001124464

料金所(自)　大高
料金所(至)　豊丘
２５年　３月　１日１０時５０分

通行料金　￥８９０－

(ETCｸﾚｼﾞｯﾄ)　車種　1
※通行料金の消費税率は１０％です。

取扱番号
A54503-014190-826933　確
※本利用証明書はＥＴＣ利用照会サービスで印字されたものです。

ご利用ありがとうございます。

利　用　証　明　書

愛知道路コンセッション(株)

ARC料金施策グループ
0569-21-2721
登録番号：T2180001124464

料金所(自)　豊丘
料金所(至)　大高
２５年　３月　１日１１時５９分

通行料金　￥８９０－

(ETCｸﾚｼﾞｯﾄ)　車種　1
※通行料金の消費税率は１０％です。

取扱番号
A54503-014190-827832　確
※本利用証明書はＥＴＣ利用照会サービスで印字されたものです。

ご利用ありがとうございます。

利　用　証　明　書

名古屋高速

名古屋高速お客様センター
052-919-3200
登録番号：T2180005003474

料金所(自)　知多・大高至星崎
料金所(至)　高辻出口
２５年　３月　１日１２時　１分

通行料金　￥５８０－

(ETCｸﾚｼﾞｯﾄ)　車種　1
※通行料金の消費税率は１０％です。

取扱番号
A54503-014190-828533　確
※本利用証明書はＥＴＣ利用照会サービスで印字されたものです。

ご利用ありがとうございます。

利　用　証　明　書

名古屋高速

名古屋高速お客様センター
052-919-3200
登録番号：T2180005003474

料金所(自)　四谷
料金所(至)　丸の内出口
２５年　３月　１日１３時２２分

通行料金　￥５７０－

(ETCｸﾚｼﾞｯﾄ)　車種　1
※通行料金の消費税率は１０％です。

取扱番号
A54503-014190-829333　確
※本利用証明書はＥＴＣ利用照会サービスで印字されたものです。

614

ご利用ありがとうございます。

利　用　証　明　書

名古屋高速

名古屋高速お客様センター
052-919-3200
登録番号：T2180005003474

料金所(自)　丸の内
料金所(至)　吹上東出口
２５年　３月　１日１５時　３分

通行料金　￥４１０－

(ETCｸﾚｼﾞｯﾄ)　車種　1
※通行料金の消費税率は１０％です。

取扱番号
A54503-014190-830638　確
※本利用証明書はＥＴＣ利用照会サービスで印字されたものです。

ご利用ありがとうございます。

利　用　証　明　書

名古屋高速

名古屋高速お客様センター
052-919-3200
登録番号：T2180005003474

料金所(自)　丸の内
料金所(至)　東海至西知多
２５年　３月２２日１５時２０分

通行料金　￥７８０－

(ETCｸﾚｼﾞｯﾄ)　車種　1
※通行料金の消費税率は１０％です。

取扱番号
A02503-224032-169124　確
※本利用証明書はＥＴＣ利用照会サービスで印字されたものです。

614

ご利用ありがとうございます。

利　用　証　明　書

名古屋高速

名古屋高速お客様センター
052-919-3200
登録番号：T2180005003474

料金所(自)　名二環至千音寺
料金所(至)　白川出口
２５年　３月２２日１８時１９分

通行料金　￥５００－

(ETCｸﾚｼﾞｯﾄ)　車種　1
※通行料金の消費税率は１０％です。

取扱番号
A02503-224037-238429　確
※本利用証明書はＥＴＣ利用照会サービスで印字されたものです。

ご利用ありがとうございます。

利　用　証　明　書

名古屋高速

名古屋高速お客様センター
052-919-3200
登録番号：T2180005003474

料金所(自)　山王
料金所(至)　港明出口
２５年　３月２２日１８時３２分

通行料金　￥４００－

(ETCｸﾚｼﾞｯﾄ)　車種　1
※通行料金の消費税率は１０％です。

取扱番号
A02503-224037-555624　確
※本利用証明書はＥＴＣ利用照会サービスで印字されたものです。

ご利用ありがとうございます。

利　用　証　明　書

名古屋高速

名古屋高速お客様センター
052-919-3200
登録番号：T2180005003474

料金所(自)　港明
料金所(至)　吹上東出口
２５年　３月２２日１９時２５分

通行料金　￥６２０－

(ETCｸﾚｼﾞｯﾄ)　車種　1
※通行料金の消費税率は１０％です。

取扱番号
A02503-224038-603027　確

※本利用証明書はＥＴＣ利用照会サービスで印字されたものです。

ご利用ありがとうございます。

利　用　証　明　書

NEXCO 中日本

NEXCO中日本お客さまセンター
0120-922-229
登録番号：T4180001056169

料金所(自)　弥富
料金所(至)　名古屋西
２５年　３月２７日１０時５８分

通行料金　￥４６０－

(ETCｸﾚｼﾞｯﾄ)　車種　1
※通行料金の消費税率は１０％です。

取扱番号
A07503-272642-346128　確

※本利用証明書はＥＴＣ利用照会サービスで印字されたものです。

ご利用ありがとうございます。

利　用　証　明　書

名古屋高速

名古屋高速お客様センター
052-919-3200
登録番号：T2180005003474

料金所(自)　東名阪至千音寺
料金所(至)　丸の内出口
２５年　３月２７日１１時　０分

通行料金　￥５７０－

(ETCｸﾚｼﾞｯﾄ)　車種　1
※通行料金の消費税率は１０％です。

取扱番号
A07503-273048-132625　確

※本利用証明書はＥＴＣ利用照会サービスで印字されたものです。

様式3－(2)

領収書整理票

（議員名： 石塚吾歩路 ）

整理番号	31	経費項目	調査研究費	研修費	広報広聴費	要請陳情等活動費	会議費	資料作成費	資料購入費	事務所費	事務費	人件費
											○	

封筒代金(別紙納品書有)

領収証

石塚吾歩路 様　　令和 7 年 6 月 3 日

金額	千	百	十	万	千	百	十	円
			1	1	2	1	0	0
内消費税額10%	1,100 円							

入金内訳	
現金	✓
振込	
小切手	

但

上記正に領収致しました。

担当者 [redacted]

収入印紙

yamain 企画・デザイン・印刷
株式会社山田印[redacted]
[redacted]瀬町村前67-1
[redacted]-291.2(代)
[redacted]-3353
[redacted]8000301362[redacted]

按分率	0.8	按分後金額	9,680円

※ 領収書は重ならないように貼付すること。なお、領収書が大きい場合は、記入欄を一つにまとめたり、別添とすることも可能である。

※ 「整理番号」欄には出納簿の該当する整理番号を記載し、「経費項目」欄には該当する経費項目に○を記載すること。

※ 按分した場合は、按分率欄及び按分後金額欄に記載すること。

納　品　書

令和 7 年 6 月 3 日

企画・デザイン・印刷・加工
株式会社 山 田 印 刷
代表取締役　山 田 正 憲
〒496-8004 愛西市古瀬町村前67-1
TEL〈0567〉26-2912㈹
FAX〈0567〉26-3353
登録番号 T6180003013620

石塚吾歩路　様

下記の通り納品申し上げます

品名	数量	単価	金額	摘要
長3ハイソフトブルー封筒(アイなし)	1,000		¥11,000	
消費税額（10%）			¥1,100	
合計			¥12,100	

様式3－(2)

領収書整理票

（議員名： 石塚吾歩路　　）

整理番号	32	経費項目	調査研究費	研修費	広報広聴費	要請陳情等活動費	会議費	資料作成費	資料購入費	事務所費	事務費	人件費
											○	

事務所来客用コーヒー代　　別紙明細書有

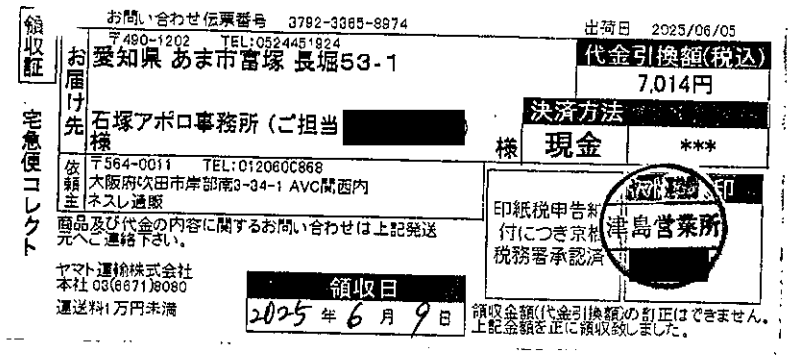

領収証　宅急便コレクト

お問い合わせ伝票番号　3792-3365-9974　　出荷日　2025/06/05

お届け先　〒490-1202　TEL:0524451924
愛知県 あま市富塚 長堀53-1
石塚アポロ事務所（ご担当 [redacted] 様）

代金引換額(税込)　7,014円

決済方法　現金　***

依頼主　〒564-0011　TEL:0120600868
大阪府吹田市岸部南3-34-1 AVC関西内
ネスレ通販

商品及び代金の内容に関するお問い合わせは上記発送元へご連絡下さい。

ヤマト運輸株式会社
本社 03(6671)8080
運送料1万円未満

領収日　2025年6月9日

印紙税申告納付につき京都税務署承認済

津島営業所

領収金額(代金引換額)の訂正はできません。上記金額を正に領収致しました。

按分率	0.8	按分後金額	5,611円

整理番号		経費項目	調査研究費	研修費	広報広聴費	要請陳情等活動費	会議費	資料作成費	資料購入費	事務所費	事務費	人件費

按分率		按分後金額	

※ 領収書は重ならないように貼付すること。なお、領収書が大きい場合は、記入欄を一つにまとめたり、別添とすることも可能である。

※ 「整理番号」欄には出納簿の該当する整理番号を記載し、「経費項目」欄には該当する経費項目に○を記載すること。

※ 按分した場合は、按分率欄及び按分後金額欄に記載すること。

お買い上げ明細書 兼 領収書

発行日：2025年06月05日

Nestlé. Good food, Good life

25060300261

ご注文番号： 61002720742

<発売元>ネスレ日本株式会社 〒651-0087 兵庫県神戸市中央区御幸通 7-1-15 ネスレハウス
登録番号：T4140001033865

石塚アポロ事務所（ご担当[redacted]）様

この度は当社商品をお買い求めいただき、誠に有難うございます。
下記の通りご注文いただきました商品をお届けいたしますので、ご確認をお願いいたします。

表示される「単価(税込)」には、1円程度の誤差がある可能性がございます。「購入金額(税込)」が実際にご請求させていただく金額となりますこと、ご了承ください。

品名 / サービス名		単価(税込)	税率	数量	購入金額(税込)
ラク楽お届け便_01					
リッチブレンド(16杯分)	※	1,144	8%	3	3,432
レギュラーブレンド(16杯分)	※	1,144	8%	3	3,432

※は軽減税率8%対象商品です。

表示される「単価(税込)」には、1円程度の誤差が生じる場合がございます。
「購入金額(税込)」が実際にご請求させていただく金額となります。

お支払方法：代金引換

商品合計(税込)：	6,864円
送料(税込)：	0円
お支払手数料(税込)：	330円
軽減税率8%対象使用ポイント：	171ポイント
(うち消費税)	12ポイント
標準税率10%対象使用ポイント：	9ポイント
(うち消費税)	0ポイント
お支払い合計金額(税込)：	7,014円
軽減税率8%対象の税込み合計金額：	6,693円
(うち消費税)	495円
標準税率10%対象の税込み合計金額：	321円
(うち消費税)	29円

ショッピングポイント情報

2025年06月05日 現在の保有ポイント：

本注文での獲得ポイント：

[redacted]

※各ショッピングポイントの有効期限はマイページでご確認ください。有効期限は2年間です。

<お問い合わせ>
お届け内容やお客様情報の確認・変更については、マイページよりご確認ください。
その他の各種お問い合わせにつきましては、お問い合わせフォームよりご連絡ください。

【重要】 機械のメーカー保証について

本お買い上げ明細書または納品書は、必ずメーカー保証書と一緒に大切に保管してください。

※ご購入いただいた機器に関して、万が一、メーカー保証をお受けになる際には、機器に同梱されているメーカー保証書とこのお買い上げ明細書または納品書が必要になります。お買い上げ明細書または納品書及びメーカー保証書を紛失した場合は、メーカー保証が受けられなくなります。
※お買い上げ明細書または納品書及びメーカー保証書の再発行はいたしかねます。

マシン登録はこちら　お問い合わせフォームはこちら　マイページはこちら

キリトリ

返品連絡表(Return Goods Contact Form)

ご注文番号			返品理由
氏名			
電話番号			
商品名		数量	

※返送先は送り状に記載のお電話番号にお問い合わせをお願いいたします。

出荷番号： 602056532

様式3－(2)

領収書整理票

（議員名： 石塚吾歩路　　）

整理番号	33	経費項目	調査研究費	研修費	広報広聴費	要請陳情等活動費	会議費	資料作成費	資料購入費	事務所費	事務費	人件費
										○		

事務所ガス代(4月分)

按分率　0.5(家事以外)×0.8(政務活動分)

普通預金
(兼お借入明細) 2

摘要(お客様メモ)	お支払金額	お預り金額	差引残高(全ページの合計金額を記載しています)	記号・店番号
[redacted]				
07-6-10 JCB	*132,503	JCBカード	[redacted]	
[redacted]				
[redacted]				

● 小切手等の証券類によるご入金の場合はそのお払戻しのできる予定の日を次のとおり摘要欄に表示します。

表示		お支払予定日時
証券類(○○)	取立(○○)	(○○)で表示されている日の午後
振　込(○○)	振替(○○)	(お支払可能時刻は小切手等の種類によって異なります。詳細は窓口へお問い合せください。)
配当金(○○)		

● 自動支払い、お振込金などの内容は摘要欄または金額欄に、漢字またはカナ文字で表示します。
(お振込人名などをカナ表示する場合、一部省略または略記させていただくことがあります。ご不明な点は当店へご照会ください。)

● 記号のご説明
K, M…入金
L…振替入金
Q…支払い
R…振替支払い
T…後日記帳分

按分率	0.4	按分後金額	3,942円

※ 領収書は重ならないように貼付すること。なお、領収書が大きい場合は、記入欄を一つにまとめたり、別添とすることも可能である。

※ 「整理番号」欄には出納簿の該当する整理番号を記載し、「経費項目」欄には該当する経費項目に○を記載すること。

※ 按分した場合は、按分率欄及び按分後金額欄に記載すること。

カードご利用代金明細書

[redacted]

2025年 5月25日発行 1/ 2

金融機関名	[redacted]
支店名	
科目・口座番号	
口座名義	ｲｼﾂﾞｶ ｱﾎﾟﾛ

今回のお支払日	2025年 6月10日（火）
今回のお支払金額合計	[redacted] 132,503 円

《お問い合わせ 9：00AM～5：00PM》＊は携帯電話不可
＊ご利用可能額案内（24時間自動音声） 0120-592-196
リボ・分割払い、融資について（日・祝休） 0570-043-000
住所変更等のお手続きは「MyJCB」で！
WEB画面で「MyJCB」を検索ください
※お問い合わせの際は、カード番号が必要となります。お手もとにカードをご用意ください。

石塚 吾歩路 様

2025050057209311010 0
L-002-001-0059114-001/002-0005-100000
3N51N-E002001K0041576#

ご利用ありがとうございます。ご利用明細をご案内申しあげますのでご確認ください。
＊お支払いは毎月10日（休日の場合は翌営業日）にご指定のお支払口座より自動振替させていただきます。ご入金は前日（金融機関営業日）までにお願いいたします。

株式会社ジェーシービー

〒689－1111 鳥取県鳥取市若葉台北6－1－1
JCB鳥取ソリューションセンター
関東財務局長 （14）第00183号

■安心してご利用いただくために～不正使用防止にご協力ください～■
JCBでは第三者による不審な利用がないか、24時間365日チェックをしています。不審な利用を検知した場合、カードの機能を一時的に停止し、SMS・メールやお電話等にてカードのご利用内容の確認をさせていただきます。ご理解・ご協力のほどよろしくお願いします。

カード名称	カード番号
[redacted]	

ご利用日	ご利用先など	ご利用明細 ご利用金額（円）	支払区分	今回回数	今回のお支払明細 お支払金額（円）	摘要	備考
[redacted]			石塚		吾歩路 様		
≪ショッピング取組（国内）≫							
2025 4 11	東邦ガス 04月 0030277038	9855	[redacted]		9855		*
[redacted]							
◆お支払小計					100223		
[redacted]			石塚		吾歩路 様		
≪ショッピング取組（国内）≫							
[redacted]							

●事務の都合上、ご利用分の請求月が遅れる場合があります ●ご利用日:加盟店利用日ではなくJCB代理店での伝票取扱日等を表示する場合があります ●金額欄の"－"は減額分 ●支払区分:1回=ショッピング1回払い、2回=ショッピング2回払い、ボ1=ボーナス1回払い、リボ=ショッピングリボ払い、3～24=ショッピング分割払いの回数、S1=ショッピングスキップ払い、C1=キャッシングリボ払い、C1=キャッシング1回払い、海C=海外キャッシング1回払い ●今回回数:何回目のお支払いかを表示 ●備考:ポイント対象の利用に*印 ●QUICPayIDの下4桁（0100）は非表示 ●法人カードの下4桁は「1***」と表示され、実際のカード番号とは異なります

カードご利用代金明細書

2025年 5月25日発行　2/ 2

石塚　吾歩路　様

20250500572093110100
L-002-001-0059115-002/002-0005-100000
3N51N-E002001K0041576

ご利用日	ご利用先など	ご利用明細 ご利用金額(円)	支払区分	今回のお支払明細 今回回数	お支払金額(円)	摘　要	備考
[redacted]							

◆お支払小計　32280
◆今回のお支払金額総合計　132503

変更締切 6月3日(火) 7:55PM まで!　今回のお支払い分をショッピングリボ・分割・スキップ払いに変更可能!

変更方法
【明細を指定して変更!】会員専用WEBサービス「MyJCB」から https://www.jcb.co.jp/
【ご利用分をまとめて変更!】JCBショッピングお支払い方法変更テレホンサービスから 0120-802-570(24時間・年中無休・自動音声)

※お支払い口座が設定されていない場合、変更締切は毎月20日7:55PMまでです。
※毎月の支払日以外でも、お支払い(繰上返済)が可能です。お支払い残高・お支払い金額を確認のうえ、計画的なご利用を。

2505AAE01900030

●事務の都合上、ご利用分の請求月が遅れる場合があります ●ご利用日は加盟店利用日ではなくJCB代理店での伝票取扱日等を表示する場合があります ●金額欄の"－"は減額分 ●支払区分:1回=ショッピング1回払い、2回=ショッピング2回払い、ボ1=ボーナス1回払い、リボ=ショッピングリボ払い、3～24=ショッピング分割払いの回数、S1=ショッピングスキップ払い、C1=キャッシング1回払い、海C=海外キャッシング1回払い ●今回回数:何回目のお支払いかを表示 ●海外ポイント対象の利用に※印 ●QUICPaviDの上4桁「0100」は非表示 ●「法人カード」の下4桁は「1***」と表示され、実際のカード番号とは異なります

様式3－(2)

領収書整理票

（議員名： 石塚吾歩路　　）

整理番号	34	経費項目	調査研究費	研修費	広報広聴費	要請陳情等活動費	会議費	資料作成費	資料購入費	事務所費	事務費	人件費
											○	

携帯電話料金（3月使用分）

別紙カードご利用代金明細書有

普通預金
（兼お借入明細） 2

摘要（お客様メモ）	お支払金額	お預り金額	差引残高（合ページのある場合はお借入残高を表わします）	記号・店番号
[redacted]				
07-6-10 JCB	★132503	JCBカード	[redacted]	
[redacted]				
[redacted]				

● 小切手等の証券類によるご入金の場合はそのお払戻しのできる予定の日を次のとおり摘要欄に表示します。

表示	お支払予定日時
証券類(○○)　取立(○○) 振　込(○○)　振替(○○) 配当金(○○)	(○○)で表示されている日の午後 （お支払可能時期は小切手等の種類によって異なります。詳細は窓口へお問い合せください。）

● 自動支払い、お振込金などの内容は摘要欄または金額欄に、漢字またはカナ文字で表示します。
（お振込人名などをカナ表示する場合、一部省略または略記させていただくことがあります。ご不明な点は当店へご照会ください。）

● 記号のご説明
K, M…入金
L…振替入金
Q…支払い
R…振替支払い
T…後日記帳分

按分率	0.8	按分後金額	20,068円

※ 領収書は重ならないように貼付すること。なお、領収書が大きい場合は、記入欄を一つにまとめたり、別添とすることも可能である。

※ 「整理番号」欄には出納簿の該当する整理番号を記載し、「経費項目」欄には該当する経費項目に○を記載すること。

※ 按分した場合は、按分率欄及び按分後金額欄に記載すること。

カードご利用代金明細書

[redacted]

2025年 5月25日発行　1/ 2

金融機関名	[redacted]
支店名	
科目・口座番号	
口座名義	イシツカ アポロ

今回のお支払日	2025年 6月10日（火）
今回のお支払金額合計	[redacted] 132,503 円

《お問い合わせ 9：00AM～5：00PM》＊は携帯電話不可
＊ご利用可能額案内（24時間自動音声）　0120-592-196
リボ・分割払い、融資について（日・祝休）　0570-043-000
住所変更等のお手続きは「MyJCB」で！
WEB画面で「MyJCB」を検索ください

※お問い合わせの際は、カード番号が必要となります。お手もとにカードをご用意ください。

石塚　吾歩路　様

2025050057209311010 0
L-002-001-0059114-001/002-0005-100000
3N51N-E002001K0041576#

ご利用ありがとうございます。ご利用明細をご案内申しあげますのでご確認ください。
＊お支払いは毎月10日（休日の場合は翌営業日）にご指定のお支払口座より自動振替させていただきます。ご入金は前日（金融機関営業日）までにお願いいたします。

株式会社ジェーシービー

〒689－1111　鳥取県鳥取市若葉台北6－1－1
JCB鳥取ソリューションセンター
関東財務局長　（14）第00183号

■安心してご利用いただくために～不正使用防止にご協力ください～■
JCBでは第三者による不審な利用がないか、24時間365日チェックをしています。不審な利用を検知した場合、カードの機能を一時的に停止し、SMS・メールやお電話等にてカードのご利用内容の確認をさせていただきます。ご理解・ご協力のほどよろしくお願いします。

カード名称	カード番号
[redacted]	

ご利用日	ご利用先など	ご利用明細 ご利用金額（円）	支払区分	今回のお支払明細 今回回数	お支払金額（円）	摘要	備考
[redacted]				石塚	吾歩路 様		
≪ショッピング取組（国内）≫							
[redacted]							
2025 4 30	ソフトバンクM	25086			25086		
[redacted]							
◆お支払小計					100223		
[redacted]				石塚	吾歩路 様		
≪ショッピング取組（国内）≫							
[redacted]							

●事務の都合上、ご利用分の請求月が遅れる場合があります　●ご利用日:加盟店利用日ではなくJCB代理店での伝票取扱日等を表示する場合があります　●金額欄の"－"は減額分　●支払区分:1回=ショッピング1回払い、2回=ショッピング2回払い、ボ1=ボーナス1回払い、リボ=ショッピングリボ払い、3～24=ショッピング分割払いの回数、S1=ショッピングスキップ払い、C1=キャッシングリボ払い、C1=キャッシング1回払い、海C=海外キャッシング1回払い　●今回回数:何回目のお支払いかを表示
●優待サイト対象の利用に＊印　●QUICPayIDの下4桁(0100)は非表示　●法人カードの下4桁は「1＊＊＊」と表示され、実際のカード番号とは異なります

カードご利用代金明細書

石塚　吾歩路　様

2025050057209311010 0
L-002-001-0059115-002/002-0005-100000
3N51N-E002001K0041576

ご利用日	ご利用先など	ご利用明細 ご利用金額(円)	支払区分	今回のお支払明細 今回回数	お支払金額(円)	摘　要	備考
[redacted]							

◆お支払小計　32280
◆今回のお支払金額総合計　132503

変更締切 6月3日(火) 7:55PM まで!　今回のお支払い分をショッピングリボ・分割・スキップ払いに変更可能!

変更方法
【明細を指定して変更!】会員専用WEBサービス「MyJCB」から https://www.jcb.co.jp/
【ご利用分をまとめて変更!】JCBショッピングお支払い方法変更テレホンサービスから 0120-802-570(24時間・年中無休・自動音声)

※お支払い口座が設定されていない場合、変更締切は毎月20日7:55PMまでです。
※毎月の支払日以外でも、お支払い(繰上返済)が可能です。お支払い残高・お支払い金額を確認のうえ、計画的なご利用を。

2505AAE01900030

●事務の都合上、ご利用分の請求月が遅れる場合があります ●ご利用日は加盟店利用日ではなくJCBに売上での伝票取扱日等を表示する場合があります ●金額欄の"-"は返金分 ●支払区分:1回=ボーナス1回払い、2回=ショッピング2回払い、ボ1=ボーナス1回払い、リボ=ショッピングリボ払い、3~24=ショッピング分割払いの回数、S1=ショッピングスキップ払い、CL=キャッシングリボ払い、C1=キャッシング1回払い、海C=海外キャッシング1回払い ●今回回数:何回目のお支払いかを表示 ●海外ポイント対象の利用に*印 ●QUICPayIDの下4桁"0100"は非表示 ●法人カードの下4桁は"****"と表示され、実際のカード番号とは異なります

様式3－(2)

領収書整理票

（議員名： 石塚吾歩路　　）

整理番号	35	経費項目	調査研究費	研修費	広報広聴費	要請陳情等活動費	会議費	資料作成費	資料購入費	事務所費	事務費	人件費
					○							

事務所インターネット広報経費（3月分）

事務所メール管理　インターネットサーバー（議会活動報告）管理

別紙カードご利用明細書有

普通預金
（兼お借入明細） 2

摘要（お客様メモ）	お支払金額	お預り金額	差引残高（金額はお借入残高を表わします）	記号・店番号
[redacted]				
07-6-10 JCB	★132503	JCBｶｰﾄﾞ	[redacted]	
[redacted]				
[redacted]				

● 小切手等の証券類によるご入金の場合はそのお払戻しのできる予定の日を次のとおり摘要欄に表示します。

表示	お支払予定日時
証券類(○○)　取立(○○) 振　込(○○)　振替(○○) 配当金(○○)	(○○)で表示されている日の午後（お支払可能時刻は小切手等の種類によって異なります。詳細は窓口へお問い合せください。）

● 自動支払い、お振込金などの内容は摘要欄または金額欄に、漢字またはカナ文字で表示します。（お振込人名などをカナ表示する場合、一部省略または略記させていただくことがあります。ご不明な点は当店へご照会ください。）

● 記号のご説明
K,M…入金
L…振替入金
Q…支払い
R…振替支払い
T…後日記帳分

按分率	0.8	按分後金額	616円

※ 領収書は重ならないように貼付すること。なお、領収書が大きい場合は、記入欄を一つにまとめたり、別添とすることも可能である。

※ 「整理番号」欄には出納簿の該当する整理番号を記載し、「経費項目」欄には該当する経費項目に○を記載すること。

※ 按分した場合は、按分率欄及び按分後金額欄に記載すること。

カードご利用代金明細書

2025年 5月25日発行 1/ 2

[redacted]

金融機関名	[redacted]
支店名	
科目・口座番号	
口座名義	イシツ゛カ アホ゜ロ

今回のお支払日	2025年 6月10日（火）
今回のお支払金額合計	[redacted] 132,503 円

《お問い合わせ 9：00AM～5：00PM》＊は携帯電話不可
＊ご利用可能額案内（24時間自動音声） 0120-592-196
リボ・分割払い、融資について（日・祝休） 0570-043-000
住所変更等のお手続きは「MyJCB」で！
WEB画面で「MyJCB」を検索ください

※お問い合わせの際は、カード番号が必要となります。お手もとにカードをご用意ください。

石塚 吾歩路 様

20250500572093110100
L-002-001-0059114-001/002-0005-100000
3N51N-E002001K0041576#

ご利用ありがとうございます。ご利用明細をご案内申しあげますのでご確認ください。
＊お支払いは毎月10日（休日の場合は翌営業日）にご指定のお支払口座より自動振替させていただきます。ご入金は前日（金融機関営業日）までにお願いいたします。

株式会社ジェーシービー

〒689－1111 鳥取県鳥取市若葉台北6－1－1
JCB鳥取ソリューションセンター
関東財務局長 （14）第00183号

■安心してご利用いただくために～不正使用防止にご協力ください～■
JCBでは第三者による不審な利用がないか、24時間365日チェックをしています。不審な利用を検知した場合、カードの機能を一時的に停止し、SMS・メールやお電話等にてカードのご利用内容の確認をさせていただきます。ご理解・ご協力のほどよろしくお願いします。

カード名称	カード番号
[redacted]	

ご利用日	ご利用先など	ご利用明細 ご利用金額（円）	支払区分	今回のお支払明細 今回回数	お支払金額（円）	摘要	備考
[redacted]				石塚	吾歩路 様		
≪ショッピング取組（国内）≫							
[redacted]							*
2025 4 30	BIGLOBE利用料	770			770		*
[redacted]							*
◆お支払小計					100223		
[redacted]		石塚 吾歩路 様					
≪ショッピング取組（国内）≫							
[redacted]							*

●事務の都合上、ご利用分の請求月が遅れる場合があります ●ご利用日:加盟店利用日ではなくJCB代理店での伝票取扱日等を表示する場合があります ●金額欄の"－"は減額分 ●支払区分:1回=ショッピング1回払い、2回=ショッピング2回払い、ボ1=ボーナス1回払い、リボ=ショッピングリボ払い、3～24=ショッピング分割払いの回数、S1=ショッピングスキップ払い、Cリ=キャッシングリボ払い、C1=キャッシング1回払い、海C=海外キャッシング1回払い ●今回回数:何回目のお支払いかを表示 ●備考:ポイント対象の利用に＊印 ●QUICPayIDの下4桁(0100)は非表示 ●法人カードの下4桁は「1＊＊＊」と表示され、実際のカード番号とは異なります

カードご利用代金明細書

2025年 5月25日発行 2/ 2

石塚 吾歩路 様

20250500572093110100
L-002-001-0059115-002/002-0005-100000
3N51N-E002001K0041576

ご利用日	ご利用先など	ご利用明細 ご利用金額(円)	支払区分	今回のお支払明細 今回回数	お支払金額(円)	摘要	備考
[redacted]							

◆お支払小計 32280
◆今回のお支払金額総合計 132503

変更締切 6月3日(火) 7:55PMまで! 今回のお支払い分をショッピングリボ・分割・スキップ払いに変更可能!

変更方法
【明細を指定して変更!】会員専用WEBサービス「MyJCB」から https://www.jcb.co.jp/
【ご利用分をまとめて変更!】JCBショッピングお支払い方法変更テレホンサービスから 0120-802-570(24時間・年中無休・自動音声)

※お支払い口座が設定されていない場合、変更締切は毎月20日7:55PMまでです。
※毎月の支払日以外でも、お支払い(繰上返済)が可能です。お支払い残高・お支払い金額を確認のうえ、計画的なご利用を。

2505AAE01900030

●事務の都合上、ご利用分の請求月が遅れる場合があります ●ご利用日:加盟店利用日ではなくJCBで運営での伝票取扱日等を表示する場合があります ●金額欄の"-"は減額分 ●支払区分:1回=ショッピング1回払い、2回=ショッピング2回払い、ボ1=ボーナス1回払い、リボ=ショッピングリボ払い、3~24=ショッピング分割払いの回数、S1=ショッピングスキップ払い、Cリ=キャッシングリボ払い、C1=キャッシング1回払い、海C=海外キャッシング1回払い ●今回回数:何回目のお支払いかを表示 ●通常ポイント対象のお用に*EC ●QUICPaviDの下4桁「0100」は非表示 ●法人カードの下4桁は「1***」と表示され、実際のカード番号とは異なります

様式3－(2)

領収書整理票

（議員名： 石塚吾歩路　　）

整理番号	36	経費項目	調査研究費	研修費	広報広聴費	要請陳情等活動費	会議費	資料作成費	資料購入費	事務所費	事務費	人件費
										○		

事務所電気代（4月分）

別紙カードご利用明細書有

按分率　0.5（家事以外）×0.8（政務活動分）

普通預金（兼お借入明細） 2

摘要（お客様メモ）	お支払金額	お預り金額	差引残高（公入ごのあと場合はお借入後の支払いします）	記号・店番号
[redacted]				
07-6-10 JCB	★132,503	JCBカード	[redacted]	
[redacted]				

● 小切手等の証券類によるご入金の場合はそのお払戻しのできる予定の日を次のとおり摘要欄に表示します。

表示		お支払予定日時
証券類(○○)	取立(○○)	(○○)で表示されている日の午後
振込(○○)	振替(○○)	(お支払可能時刻は小切手等の種類によって異なります。詳細は窓口へお問い合せください。)
配当金(○○)		

● 自動支払い、お振込金などの内容は摘要欄または金額欄に、漢字またはカナ文字で表示します。（お振込人名などをカナ表示する場合、一部省略または略記させていただくことがあります。ご不明な点は当店へご照会ください。）

● 記号のご説明
K, M…入金
L…振替入金
Q…支払い
R…振替支払い
T…後日記帳分

按分率	0.4	按分後金額	8,032円

※ 領収書は重ならないように貼付すること。なお、領収書が大きい場合は、記入欄を一つにまとめたり、別添とすることも可能である。

※ 「整理番号」欄には出納簿の該当する整理番号を記載し、「経費項目」欄には該当する経費項目に○を記載すること。

※ 按分した場合は、按分率欄及び按分後金額欄に記載すること。

カードご利用代金明細書

JCB

[redacted]

2025年 5月25日発行 1/ 2

金融機関名	[redacted]
支店名	
科目・口座番号	
口座名義	

今回のお支払日	2025年 6月10日（火）
今回のお支払金額合計	[redacted] 132,503 円

《お問い合わせ 9：00AM～5：00PM》＊は携帯電話不可
＊ご利用可能額案内（24時間自動音声） 0120-592-196
リボ・分割払い、融資について（日・祝休） 0570-043-000
住所変更等のお手続きは「MyJCB」で！
WEB画面で「MyJCB」を検索ください。

※お問い合わせの際は、カード番号が必要となります。お手もとにカードをご用意ください。

石塚 吾歩路 様

20250500572093110100
L-002-001-0059114-001/002-0005-100000
3N51N-E002001K0041576#

ご利用ありがとうございます。ご利用明細をご案内申しあげますのでご確認ください。
＊お支払いは毎月10日（休日の場合は翌営業日）にご指定のお支払口座より自動振替させていただきます。ご入金は前日（金融機関営業日）までにお願いいたします。

■安心してご利用いただくために～不正使用防止にご協力ください～■
JCBでは第三者による不審な利用がないか、24時間365日チェックをしています。不審な利用を検知した場合、カードの機能を一時的に停止し、SMS・メールやお電話等にてカードのご利用内容の確認をさせていただきます。ご理解・ご協力のほどよろしくお願いします。

カード名称	カード番号
[redacted]	

株式会社ジェーシービー

〒689－1111 鳥取県鳥取市若葉台北6－1－1
JCB鳥取ソリューションセンター
関東財務局長 （14）第00183号

ご利用日	ご利用先など	ご利用明細 ご利用金額（円）	支払区分	今回のお支払明細 今回回数	お支払金額（円）	摘要	備考
[redacted]			石塚	吾歩路	様		
≪ショッピング取組（国内）≫							
[redacted]							
2025 417	中部電力04月1217998027190	20081			20081		
[redacted]							
◆お支払小計					100223		
[redacted]		石塚 吾歩路 様					
≪ショッピング取組（国内）≫							
[redacted]							

●事務の都合上、ご利用分の請求月が遅れる場合があります ●ご利用日加盟店利用日ではなくJCB代理店での伝票取扱日等を表示する場合があります ●金額欄の"－"は減額分 ●支払区分:1回=ショッピング1回払い、2回=ショッピング2回払い、ボ1=ボーナス1回払い、リボ=ショッピングリボ払い、3～24=ショッピング分割払いの回数、S1=ショッピングスキップ払い、Cリ=キャッシングリボ払い、C1=キャッシング1回払い、海C=海外キャッシング1回払い ●今回回数:何回目のお支払いかを表示 ●備考:ポイント対象の利用に＊印 ●QUICPayIDの下4桁(0100)は非表示 ●法人カードの下4桁は「1＊＊＊」と表示され、実際のカード番号とは異なります

カードご利用代金明細書

JCB

2025年 5月25日発行　2/ 2

石塚　吾歩路　様

20250500572093110100
L-002-001-0059115-002/002-0005-100000
3N51N-E002001K0041576

ご利用日	ご利用先など	ご利用明細 ご利用金額(円)	支払区分	今回のお支払明細 今回回数	お支払金額(円)	摘要	備考
[redacted]							

◆お支払小計　32280
◆今回のお支払金額総合計　132503

変更締切 6月3日(火) 7:55PM まで!
今回のお支払い分をショッピングリボ・分割・スキップ払いに変更可能!

変更方法
【明細を指定して変更!】会員専用WEBサービス「MyJCB」から
https://www.jcb.co.jp/
【ご利用分をまとめて変更!】JCBショッピングお支払い方法変更テレホンサービスから
0120-802-570(24時間・年中無休・自動音声)

※お支払い口座が設定されていない場合、変更締切は毎月20日7:55PMまでです。
※毎月の支払日以外でも、お支払い(繰上返済)が可能です。お支払い残高・お支払い金額を確認のうえ、計画的なご利用を。
2505AAE01900030

●事務の都合上、ご利用分の請求月が遅れる場合があります　●ご利用日:加盟店利用日ではなくJCB代理店での伝票取扱日等を表示する場合があります　●金額欄の"-"は減額分　●支払区分:1回=ショッピング1回払い、2回=ショッピング2回払い、ボ1=ボーナス1回払い、リボ=ショッピングリボ払い、3~24=ショッピング分割払いの回数、S1=ショッピングスキップ払い、C0=キャッシング1回払い、C1=キャッシング1回払い、海C=海外キャッシング1回払い　●今回回数:何回目のお支払いかを表示
●備考:ポイント対象の利用に*印　●QUICPayIDの~4桁「0100」は非表示　●法人カードの下4桁は「1***」と表示され、実際のカード番号とは異なります

様式3－(2)

領収書整理票

（議員名： 石塚吾歩路　　）

整理番号	37	経費項目	調査研究費	研修費	広報広聴費	要請陳情等活動費	会議費	資料作成費	資料購入費	事務所費	事務費	人件費
					○							

LINE公式アカウント利用料金（4月分）

（県政の内容や詳細をタイムリーに広報するとともに、

議会活動に必要な県政の課題を広く聴取することを主目的として利用するため。）

別紙カードご利用代金明細書有

普通預金
（兼お借入明細） 2

摘要（お客様メモ）	お支払金額	お預り金額	差引残高（△マークのある場合はお借入残高を表わします）	記号・店番号
[redacted]				
07-6-10 JCB	★132,503	JCBｶｰﾄﾞ	[redacted]	
[redacted]				
[redacted]				

● 小切手等の証券類によるご入金の場合はそのお払戻しのできる予定の日を次のとおり摘要欄に表示します。

表示	お支払予定日時
証券類(○○) 取立(○○) 振込(○○) 振替(○○) 配当金(○○)	(○○)で表示されている日の午後 （お支払可能時刻は小切手等の種類によって異なります。詳細は窓口へお問い合せください。）

● 自動支払い、お振込金などの内容は摘要欄または金額欄に、漢字またはカナ文字で表示します。
（お振込人名などをカナ表示する場合、一部省略または略記させていただくことがあります。ご不明な点は当店へご照会ください。）

● 記号のご説明
K, M…入金
L…振替入金
Q…支払い
R…振替支払い
T…後日記帳分

按分率	0.5	按分後金額	2,750円

※ 領収書は重ならないように貼付すること。なお、領収書が大きい場合は、記入欄を一つにまとめたり、別添とすることも可能である。

※ 「整理番号」欄には出納簿の該当する整理番号を記載し、「経費項目」欄には該当する経費項目に○を記載すること。

※ 按分した場合は、按分率欄及び按分後金額欄に記載すること。

カードご利用代金明細書

[redacted]

2025年 5月25日発行　1/ 2

金融機関名	[redacted]
支店名	
科目・口座番号	
口座名義	イシツヽカ　アホ°ロ

今回のお支払日	2025年 6月10日（火）
今回のお支払金額合計	[redacted] 132,503 円

《お問い合わせ　9：00AM～5：00PM》＊は携帯電話不可
＊ご利用可能額案内（24時間自動音声）　0120-592-196
リボ・分割払い、融資について（日・祝休）　0570-043-000
住所変更等のお手続きは「MyJCB」で！
WEB画面で「MyJCB」を検索ください
※お問い合わせの際は、カード番号が必要となります。お手もとにカードをご用意ください。

石塚　吾歩路　様

20250500572093110100
L-002-001-0059114-001/002-0005-100000
3N51N-E002001K0041576#

ご利用ありがとうございます。ご利用明細をご案内申しあげますのでご確認ください。
＊お支払いは毎月10日（休日の場合は翌営業日）にご指定のお支払口座より自動振替させていただきます。ご入金は前日（金融機関営業日）までにお願いいたします。

株式会社ジェーシービー

〒689－1111　鳥取県鳥取市若葉台北6－1－1
JCB鳥取ソリューションセンター
関東財務局長　（14）第00183号

■安心してご利用いただくために～不正使用防止にご協力ください～■
JCBでは第三者による不審な利用がないか、24時間365日チェックをしています。不審な利用を検知した場合、カードの機能を一時的に停止し、SMS・メールやお電話等にてカードのご利用内容の確認をさせていただきます。ご理解・ご協力のほどよろしくお願いします。

カード名称	カード番号
[redacted]	

ご利用日	ご利用先など	ご利用明細 ご利用金額（円）	支払区分	今回のお支払明細 今回回数	お支払金額（円）	摘要	備考
[redacted]			石塚	吾歩路	様		
≪ショッピング取組（国内）≫							
[redacted]							
2025 5 1	LINE公式アカウント	5500			5500		
[redacted]							
◆お支払小計					100223		
[redacted]		石塚	吾歩路	様			
≪ショッピング取組（国内）≫							
[redacted]							

●事務の都合上、ご利用分の請求月が遅れる場合があります　●ご利用日:加盟店利用日ではなくJCB代理店での伝票取扱日等を表示する場合があります　●金額欄の"－"は減額分　●支払区分:1回=ショッピング1回払い、2回=ショッピング2回払い、ボ1=ボーナス1回払い、リボ=ショッピングリボ払い、3～24=ショッピング分割払いの回数、S1=ショッピングスキップ払い、CL=キャッシングリボ払い、C1=キャッシング1回払い、海C=海外キャッシング1回払い　●今回回数:何回目のお支払いかを表示
●備考欽ポイント対象の利用に＊印　●QUICPayIDの下4桁「0100」は非表示　●法人カードの下4桁は「1＊＊＊」と表示され、実際のカード番号とは異なります

カードご利用代金明細書

2025年 5月25日発行 2/ 2

石塚 吾歩路 様

20250500572093110100
L-002-001-0059115-002/002-0005-100000
3N51N-E002001K0041576

ご利用日	ご利用先など	ご利用明細 ご利用金額(円)	支払区分	今回のお支払明細 今回回数	お支払金額(円)	摘要	備考
[redacted]							
◆お支払小計					32280		
◆今回のお支払金額総合計					132503		

変更締切 6月3日(火) 7:55PM まで!
今回のお支払い分をショッピングリボ・分割・スキップ払いに変更可能!

変更方法
【明細を指定して変更!】会員専用WEBサービス「MyJCB」から
https://www.jcb.co.jp/
【ご利用分をまとめて変更!】JCBショッピングお支払い方法変更テレホンサービスから
0120-802-570(24時間・年中無休・自動音声)

※お支払い口座が設定されていない場合、変更締切は毎月20日7:55PMまでです。
※毎月の支払日以外でも、お支払い(繰上返済)が可能です。お支払い残高・お支払い金額を確認のうえ、計画的なご利用を。
2505AAE01900030

●事務の都合上、ご利用分の請求月が遅れる場合があります ●ご利用日加盟店利用日ではなくJCB代理店での伝票取扱日等を表示する場合があります ●金額欄の"-"は減額分 ●支払区分:1回=ショッピング1回払い、2回=ショッピング2回払い、ボ1=ボーナス1回払い、リボ=ショッピングリボ払い、3~24=ショッピング分割払いの回数、S1=ショッピングスキップ払い、C1=キャッシング1回払い、海C=海外キャッシング1回払い ●今回回数:何回目のお支払いかを表示 ●通常ポイント対象の利用に*印 ●QUICPayIDの上4桁"0100"は非表示 ●法人カードの下4桁は"1***"と表示され、実際のカード番号とは異なります

様式3－(2)

領収書整理票

（議員名： 石塚吾歩路 ）

整理番号	38	経費項目	調査研究費	研修費	広報広聴費	要請陳情等活動費	会議費	資料作成費	資料購入費	事務所費	事務費	人件費
			○									

高速代(4月分)

普通預金
(兼お借入明細) 2

摘要(お客様メモ)	お支払金額	お預り金額	差引残高	記号・番号
[redacted]				
07-610 JCB	★132,503	JCBカード	[redacted]	
[redacted]				

● 小切手等の証券類によるご入金の場合はそのお払戻しのできる予定の日を次のとおり摘要欄に表示します。

表示	お支払予定日時
証券類(○○) 取立(○○) 振 込(○○) 振替(○○) 配当金(○○)	(○○)で表示されている日の午後 (お支払可能時刻は小切手等の種類によって異なります。詳細は窓口へお問い合せください。)

● 自動支払い、お振込金などの内容は摘要欄または金額欄に 漢字またはカナ文字で表示します。
(お振込人名などをカナ表示する場合、一部省略または略記させていただくことがあります。ご不明な点は当店へご照会ください。)

● 記号のご説明
K,M…入金
L…振替入金
Q…支払い
R…振替支払い
T…後日記帳分

按分率		按分後金額	11,120

※ 領収書は重ならないように貼付すること。なお、領収書が大きい場合は、記入欄を一つにまとめたり、別添とすることも可能である。

※ 「整理番号」欄には出納簿の該当する整理番号を記載し、「経費項目」欄には該当する経費項目に○を記載すること。

※ 按分した場合は、按分率欄及び按分後金額欄に記載すること。

カードご利用代金明細書

JCB

[redacted]

2025年 5月25日発行 1/ 2

金融機関名	[redacted]
支店名	
科目・口座番号	
口座名義	イシツ゛カ アホ゜ロ

今回のお支払日	2025年 6月10日（火）
今回のお支払金額合計	[redacted] 132,503 円

《お問い合わせ 9：00AM～5：00PM》＊は携帯電話不可
＊ご利用可能額案内（24時間自動音声） 0120-592-196
リボ・分割払い、融資について（日・祝休） 0570-043-000
住所変更等のお手続きは「MyJCB」で！
WEB画面で「MyJCB」を検索ください。
※お問い合わせの際は、カード番号が必要となります。お手もとにカードをご用意ください。

石塚 吾歩路 様

20250500572093110100
L-002-001-0059114-001/002-0005-100000
3N51N-E002001K0041576#

ご利用ありがとうございます。ご利用明細をご案内申しあげますのでご確認ください。
＊お支払いは毎月10日（休日の場合は翌営業日）にご指定のお支払口座より自動振替させていただきます。ご入金は前日（金融機関営業日）までにお願いいたします。

株式会社ジェーシーピー

〒689-1111 鳥取県鳥取市若葉台北6-1-1
JCB鳥取ソリューションセンター
関東財務局長 （14）第00183号

■安心してご利用いただくために～不正使用防止にご協力ください～■
JCBでは第三者による不審な利用がないか、24時間365日チェックをしています。不審な利用を検知した場合、カードの機能を一時的に停止し、SMS・メールやお電話等にてカードのご利用内容の確認をさせていただきます。ご理解・ご協力のほどよろしくお願いします。

カード名称	カード番号
[redacted]	

ご利用日	ご利用先など	ご利用明細 ご利用金額（円）	支払区分	今回のお支払明細 今回回数	お支払金額（円）	摘要	備考
[redacted]			石塚	吾歩路	様		
≪ショッピング取組（国内）≫							
[redacted]							*
◆お支払小計					100223		
[redacted]		石塚 吾歩路 様					
≪ショッピング取組（国内）≫							
2025 4 1	ETC特割大治本線 －甚目寺北 普通車	260	[redacted]		260	蛇つ峠 田村合也.	*
2025 4 1	ETC特割東新町 －名西至二環 普通車	620			620		*
2025 4 2	ETC 大治北 －名古屋西J 普通車	260			260	〃 田村合也.	*
2025 4 2	ETC 清洲JCT－清洲西 普通車	260			260		*
2025 4 2	ETC 二環至千音－丸の内出口 普通車	560			560		*
2025 4 2	ETC 明道町 －清洲至二環 普通車	490			490		*
2025 4 7	ETC 大治本線 －甚目寺北 普通車	320			320	〃 〃	*
2025 4 7	ETC特割甚目寺北 －名古屋西J 普通車	260			260		*
2025 4 7	ETC 白川 －名西至二環 普通車	500			500		*
2025 4 7	ETC特割二環至千音－丸の内出口 普通車	520			520		*
2025 4 10	ETC 大治北 －名古屋西J 普通車	260			260	〃 〃	*

●事務の都合上、ご利用分の請求月が遅れる場合があります ●ご利用日:加盟店利用日ではなくJCB代理店での伝票取扱日等を表示する場合があります ●金額欄の"－"は減額分 ●支払区分:1回=ショッピング1回払い、2回=ショッピング2回払い、ボ1=ボーナス1回払い、リボ=ショッピングリボ払い、3～24=ショッピング分割払いの回数、S1=ショッピングスキップ払い、Cリ=キャッシングリボ払い、C1=キャッシング1回払い、海C=海外キャッシング1回払い ●今回回数:何回目のお支払いかを表示 ●備考:ポイント対象の利用に＊印 ●QUICPayIDの上4桁「0100」は非表示 ●法人カードの下4桁は「1＊＊＊」と表示され、実際のカード番号とは異なります

カードご利用代金明細書

石塚 吾歩路 様

20250500572093110100
L-002-001-0059115-002/002-0005-100000
3N51N-E002001K0041576

ご利用日	ご利用先など	ご利用明細 ご利用金額(円)	支払区分	今回のお支払明細 今回回数	お支払金額(円)	摘要	備考
2025 410	ETC特割大治本線 －甚目寺北 普通車	260	[redacted]		260		*
2025 410	ETC 二環至千音－丸の内出口 普通車	560	[redacted]		560		*
2025 410	ETC特割東新町 －名西至二環 普通車	620	[redacted]		620		*
2025 414	ETC 大治本線 －甚目寺北 普通車	320	[redacted]		320	自宅→県庁 国打合せ	*
2025 414	ETC 清洲西 －清洲JCT 普通車	260	[redacted]		260	(私塾、警備関係)	*
2025 414	ETC 白川 －名西至二環 普通車	500	[redacted]		500		*
2025 414	ETC 二環至清須－明道町出口 普通車	490	[redacted]		490		*
[redacted]							*
2025 421	ETC 清洲西 －清洲JCT 普通車	260	[redacted]		260	自宅→県庁 ご地元町ギと打合せ	*
2025 421	ETC 二環至清須－丸の内出口 普通車	520	[redacted]		520		*
[redacted]							*
2025 423	ETC 大治本線 －甚目寺北 普通車	320	[redacted]		320	自宅→県庁 国整査他	*
2025 423	ETC特割甚目寺北 －名古屋西J 普通車	260	[redacted]		260		*
2025 423	ETC 白川 －名西至二環 普通車	500	[redacted]		500		*
2025 423	ETC特割二環至千音－丸の内出口 普通車	520	[redacted]		520		*
[redacted]							*
2025 428	ETC 大治本線 －甚目寺北 普通車	320	[redacted]		320	自宅→県庁 国打合せ	*
2025 428	ETC 甚目寺北 －名古屋西J 普通車	320	[redacted]		320	(建設事務所)	*
2025 428	ETC 烏森 －名西至二環 普通車	390	[redacted]		390		*
2025 428	ETC 二環至千音－烏森出口 普通車	390	[redacted]		390		*
[redacted]							*
◆お支払小計					32280		
◆今回のお支払金額総合計					132503		

変更締切 6月3日(火) 7:55PMまで! 今回のお支払い分をショッピングリボ・分割・スキップ払いに変更可能!

変更方法
【明細を指定して変更!】会員専用WEBサービス「MyJCB」から https://www.jcb.co.jp/
【ご利用分をまとめて変更!】JCBショッピングお支払い方法変更テレホンサービスから 0120-802-570(24時間・年中無休・自動音声)

※お支払い口座が設定されていない場合、変更締切は毎月20日7:55PMまでです。
※毎月の支払日以外でも、お支払い(繰上返済)が可能です。お支払い残高・お支払い金額を確認のうえ、計画的なご利用を。

2505AAE01900030

●事務の都合上、ご利用分の請求月が遅れる場合があります ●ご利用日:加盟店利用日ではなくJCB代理店での伝票取扱日等を表示する場合があります ●金額欄の"－"は減額分 ●支払区分:1回=ショッピング1回払い、2回=ショッピング2回払い、ボ1=ボーナス1回払い、リボ=ショッピングリボ払い、3～24=ショッピング分割払いの回数、S1=ショッピングスキップ払い、C1=キャッシングリボ払い、C1=キャッシング1回払い、海C=海外キャッシング1回払い ●今回回数:何回目のお支払いかを表示 ●備考:ポイント対象の利用に*印 ●QUICPayIDの下4桁「0100」は非表示 ●法人カードの下4桁は「1***」と表示され、実際のカード番号とは異なります

様式3－(2)

領収書整理票

（議員名： 石塚吾歩路　　）

整理番号	39	経費項目	調査研究費	研修費	広報広聴費	要請陳情等活動費	会議費	資料作成費	資料購入費	事務所費	事務費	人件費
											○	

事務用品代（別紙明細有）

No. 076631

登録番号 T7180001096476

コード

領　収　証

2025年 6月 12日

石塚吾歩路 様

金額	百	十	千	百	十	円
			7	8,9	5	4

内訳

税率		
	金額(税抜・税込)	8140 円
%	消費税額等	814 円

月	日	品名	数	単	金額

現金	小切手	手形

上記正に領収致しました。

収入印紙

Canon OA [redacted] 務用品・印刷

株式会社 [redacted]

代表取[redacted] 宏 [redacted]

津島市東柳原町3丁目17番地 TEL 0567-24-2525(代)

〒496-0045 FAX 0567-24-8511

担当者 [redacted]

担当者印無きものは無効

按分率	0.8	按分後金額	7,163円

※ 領収書は重ならないように貼付すること。なお、領収書が大きい場合は、記入欄を一つにまとめたり、別添とすることも可能である。

※ 「整理番号」欄には出納簿の該当する整理番号を記載し、「経費項目」欄には該当する経費項目に○を記載すること。

※ 按分した場合は、按分率欄及び按分後金額欄に記載すること。

100131　9S

請　求　書

〒490-1202
あま市冨塚長堀５３－１

石塚吾歩路　様

2025 年　05 月　31日

Canon ＯＡ機器・事務用品・印刷
株式会社 [redacted]
代表取締役 [redacted] 高
〒496-0045　津島[redacted]目17番地
ＴＥＬ.〈0567〉24－２５２５㈹
ＦＡＸ.〈0567〉24－８５１１
〔登録番号〕T7180001096476

下記の通りご請求申し上げます

前回御請求額	前回分御入金額	前回分残額	当月御買上額	返品値引額	消費税	当月御請求額
0	0	0	8,140	0	814	8,954

月	日	伝票No.	品名	数量	単価	金額	入金額
05	20	1561089	OAﾍﾟｰﾊﾟｰ ﾀｲﾌﾟH A4	1 箱	1800.0000	1800	
			ｶｼｵ 計算機 SL-930GT-N	1 台	1220.0000	1220	
			ｻﾝﾜｻﾌﾟﾗｲ ﾏｳｽ MA-WBSK315BK	1 個	2560.0000	2560	
			ｻﾝﾜｻﾌﾟﾗｲ ﾏｳｽ MA-WBSK315W	1 個	2560.0000	2560	
			消費税			814	
			<10%対象御買上額> ¥8,954 (¥8,140 ¥814)				
			< 8%対象御買上額> ¥0 (¥0 ¥0)				
			<非課税対象御買上額> ¥0 (¥0 ¥0)				
					合計	8954	

取引銀行 [redacted]

査印

様式3－(2)

領収書整理票

（議員名： 石塚吾歩路　　）

整理番号	40	経費項目	調査研究費	研修費	広報広聴費	要請陳情等活動費	会議費	資料作成費	資料購入費	事務所費	事務費	人件費
											○	

事務所電話(5月分)

普通預金
(兼お借入明細) 7

摘要(お客様メモ)	お支払金額	お預り金額	差引残高(ハマージのある場合はお借入残高を表わします)	記号・店番号
[redacted]				
07-6-16 電話	★11,376			[redacted]

● 小切手等の証券類によるご入金の場合はそのお払戻しのできる予定の日を次のとおり摘要欄に表示します。

表示		お支払予定日時
証券類(○○)	取立(○○)	(○○)で表示されている日の午後
振込(○○)	振替(○○)	(お支払可能時刻は小切手等の種類によって異なります。詳細は窓口へお問い合せください。)
配当金(○○)		

● 自動支払い、お振込金などの内容は摘要欄または金額欄に、漢字またはカナ文字で表示します。
(お振込人名などをカナ表示する場合、一部省略または略記させていただくことがあります。ご不明な点は当店へご照会ください。)

● 記号のご説明
K, M…入金
L…振替入金
Q…支払い
R…振替支払い
T…後日記帳分

按分率	0.8	按分後金額	9,100円

※ 領収書は重ならないように貼付すること。なお、領収書が大きい場合は、記入欄を一つにまとめたり、別添とすることも可能である。

※ 「整理番号」欄には出納簿の該当する整理番号を記載し、「経費項目」欄には該当する経費項目に○を記載すること。

※ 按分した場合は、按分率欄及び按分後金額欄に記載すること。

様式3－(2)

領収書整理票

（議員名： 石塚吾歩路　　）

整理番号	41	経費項目	調査研究費	研修費	広報広聴費	要請陳情等活動費	会議費	資料作成費	資料購入費	事務所費	事務費	人件費
											○	

自動車リース賃料（6月分）

普通預金 7
（兼お借入明細）

摘要（お客様メモ）	お支払金額	お預り金額	差引残高（[illegible]）	記号・店番号
[redacted]				

[redacted]

07-6-17 口座振替 3 | ★97,350 | TF）トヨタファイナンス

● 小切手等の証券類によるご入金の場合はそのお払戻しのできる予定の日を次のとおり摘要欄に表示します。

表示	お支払予定日時
証券類(○○) 取立(○○) 振込(○○) 振替(○○) 配当金(○○)	(○○)で表示されている日の午後 （お支払可能時刻は小切手等の種類によって異なります。詳細は窓口へお問い合せください。）

● 自動支払い、お振込金などの内容は摘要欄または金額欄に、漢字またはカナ文字で表示します。
（お振込人名などをカナ表示する場合、一部省略または略記させていただくことがあります。ご不明な点は当店へご照会ください。）

● 記号のご説明
K, M…入金
L…振替入金
Q…支払い
R…振替支払い
T…後日記帳分

按分率	0.8	按分後金額	77,880円

※ 領収書は重ならないように貼付すること。なお、領収書が大きい場合は、記入欄を一つにまとめたり、別添とすることも可能である。

※ 「整理番号」欄には出納簿の該当する整理番号を記載し、「経費項目」欄には該当する経費項目に○を記載すること。

※ 按分した場合は、按分率欄及び按分後金額欄に記載すること。

様式3－(2)

領収書整理票

（議員名： 石塚吾歩路 ）

整理番号	経費項目	調査研究費	研修費	広報広聴費	要請陳情等活動費	会議費	資料作成費	資料購入費	事務所費	事務費	人件費
42										○	

事務所来客用飲料水代（5月分）

普通預金
（兼お借入明細） 8

摘要（お客様メモ）	お支払金額	お預り金額	差引残高（通帳記帳後残高を表示します）	記号・店番号
[redacted]				
07-620 口座振替 3	*7,950	RL）クリクラツシマ	[redacted]	
[redacted]				

● 小切手等の証券類によるご入金の場合はそのお払戻しのできる予定の日を次のとおり摘要欄に表示します。

表示	お支払予定日時
証券類(CC) 取立(CC) 振込(CO) 振替(OO) 配当金(CO)	(CC)で表示されている日の午後（お支払可能時刻は小切手等の種類によって異なります。詳細は当店へお問い合せください。）

● 自動支払い、お振込金などの内容は摘要欄または金額欄に、漢字またはカナ文字で表示します。（お振込人名などをカナ表示する場合、一部省略または略記させていただくことがあります。ご不明な点は当店へご照会ください。）

● 記号のご説明
K,M…入金
L…振替入金
C…支払い
R…振替支払い
T…後日記帳分

按分率	0.8	按分後金額	6,360円

※ 領収書は重ならないように貼付すること。なお、領収書が大きい場合は、記入欄を一つにまとめたり、別添とすることも可能である。

※ 「整理番号」欄には出納簿の該当する整理番号を記載し、「経費項目」欄には該当する経費項目に○を記載すること。

※ 按分した場合は、按分率欄及び按分後金額欄に記載すること。

様式3－(2)

領収書整理票

（議員名： 石塚吾歩路　　）

整理番号	43	経費項目	調査研究費	研修費	広報広聴費	要請陳情等活動費	会議費	資料作成費	資料購入費	事務所費	事務費	人件費
										○		

事務所ガス機器リース賃料＜キッチン用ガスコンロ＞

（2024年6月20日～2025年6月19日）

普通預金
（兼お借入明細）

摘要（お客様メモ）	お支払金額	お預り金額	差引残高（借金残高）	記号・店番
[redacted]				
07-627 口座振替３	★4,026	トウホウソウゴ゛ウサーヒ		
[redacted]				

● 小切手帯の証券類によるご入金の場合はそのお払戻しのできる予定の日を次のとおり摘要欄に表示します。

表示	お支払予定日時
証券類(○○)　取立(○○) 振　込(○○)　振替(○○) 配当金(○○)	(○○)で表示されている日の午後 (お支払可能時刻は小切手帯の種類によって異なります。詳細は窓口へお問い合せください。)

● 自動支払い、お振込金などの内容は摘要欄または金額欄に、漢字またはカナ文字で表示します。(お振込人名などをカナ表示する場合、一部省略または略記させていただくことがあります。ご不明な点は当店へご照会ください。)

● 記号のご説明
K,M…入金
L…長期入金
Q…支払い
R…振替支払い
T…後日記帳分

按分率	0.8	按分後金額	3,220円

※ 領収書は重ならないように貼付すること。なお、領収書が大きい場合は、記入欄を一つにまとめたり、別添とすることも可能である。

※ 「整理番号」欄には出納簿の該当する整理番号を記載し、「経費項目」欄には該当する経費項目に○を記載すること。

※ 按分した場合は、按分率欄及び按分後金額欄に記載すること。

様式3－(2)

領収書整理票

（議員名： 石塚吾歩路　　）

整理番号	44	経費項目	調査研究費	研修費	広報広聴費	要請陳情等活動費	会議費	資料作成費	資料購入費	事務所費	事務費	人件費
										○		

事務所上下水道代 （5･6月分）

普通預金
（兼お借入明細） 2

摘要（お客様メモ）	お支払金額	お預り金額	差引残高（△マークのある場合はお借入残高を表わします）	記号・店番号
[redacted]				
07-630 水道	★2,420	アマシ ジヨウゲスイ		
[redacted]				

● 小切手等の証券類によるご入金の場合はそのお払戻しのできる予定の日を次のとおり摘要欄に表示します。

表示		お支払予定日時
証券類(○○)	取立(○○)	(○○)で表示されている日の午後
振込(○○)	振替(○○)	(お支払可能時刻は小切手等の種類によって異なります。詳細は窓口へお問い合せください。)
配出金(○○)		

● 自動支払い、お振込金などの内容は摘要欄または金額欄に、漢字またはカナ文字で表示します。
（お振込人名などをカナ表示する場合、一部省略または略記させていただくことがあります。ご不明な点は当店へご照会ください。）

● 記号のご説明
K, M…入金
L…振替入金
Q…支払い
R…振替支払い
T…後日記帳分

按分率	0.4	按分後金額	968円

※ 領収書は重ならないように貼付すること。なお、領収書が大きい場合は、記入欄を一つにまとめたり、別添とすることも可能である。

※ 「整理番号」欄には出納簿の該当する整理番号を記載し、「経費項目」欄には該当する経費項目に○を記載すること。

※ 按分した場合は、按分率欄及び按分後金額欄に記載すること。

様式3－(2)

領収書整理票

(議員名: 石塚吾歩路　)

整理番号	45	経費項目	調査研究費	研修費	広報広聴費	要請陳情等活動費	会議費	資料作成費	資料購入費	事務所費	事務費	人件費
									○			

領収書

富塚長堀　5 3

石塚　吾歩路 様

2025年 6月分

お問合せNo.　2369

(　6)　29.00自振

(8%対象　3,400 税　251)

(10%対象　0 税　0)

銘柄名(*は軽減税率対象)	部数	金額	備考
*中日新聞（朝刊）	1	3,400	

合計金額 3,400 円

毎度ご購読ありがとうございます
上記金額正に領収しました。
「上記の金額、消費税が含まれています。」

毛軽に始められる新しい趣味
「新聞ちぎり絵」をご存じですか
当店では下絵ポストカードブックを
取り扱っています。価格 300円(税込)

登録番号:T-6180001143022
中日新聞　美和正則専売店
あま市富塚西先速103-1
TEL052－441－3251
◎御注意、領収印無きは無効です。

領 中日新聞 収

事務所新聞代(6月分)

支払日　6月30日

按分率		按分後金額	

整理番号		経費項目	調査研究費	研修費	広報広聴費	要請陳情等活動費	会議費	資料作成費	資料購入費	事務所費	事務費	人件費

按分率		按分後金額	

※ 領収書は重ならないように貼付すること。なお、領収書が大きい場合は、記入欄を一つにまとめたり、別添とすることも可能である。

※ 「整理番号」欄には出納簿の該当する整理番号を記載し、「経費項目」欄には該当する経費項目に○を記載すること。

※ 按分した場合は、按分率欄及び按分後金額欄に記載すること。

様式3－(2)

領収書整理票

（議員名： 石塚吾歩路 ）

整理番号	46	経費項目	調査研究費	研修費	広報広聴費	要請陳情等活動費	会議費	資料作成費	資料購入費	事務所費	事務費	人件費
									○			

領収書

区域003　金戸0139-010お問合せNo 02395
登録番号 T6810909671422

お名前 石塚アポロ 様

事務所新聞代（6月分）
支払日　6月30日

07 年　6 月分

	銘柄	部数	金額
1	読売新聞 ※	1	3,800
2			
3			
	合計		3,800円

◇左記の通り領収しました

※は軽減税率（10.0％対象　0円 消費税　0円）
（8.0％対象　3,800円 消費税　281円）

領収日　年　月　日
熱中症に　注意！　コマ目に水分
補給を忘れずに！

読売センター美和・七宝
あま市篠田八反田7-803　TEL 442－7964
あま市七宝町秋竹松原620－1　FAX 442－7988
所長 伊佐治 博

領収印

※裏面もあわせて内容を十分お読みください。

按分率		按分後金額	

整理番号		経費項目	調査研究費	研修費	広報広聴費	要請陳情等活動費	会議費	資料作成費	資料購入費	事務所費	事務費	人件費

按分率		按分後金額	

※ 領収書は重ならないように貼付すること。なお、領収書が大きい場合は、記入欄を一つにまとめたり、別添とすることも可能である。
※ 「整理番号」欄には出納簿の該当する整理番号を記載し、「経費項目」欄には該当する経費項目に○を記載すること。
※ 按分した場合は、按分率欄及び按分後金額欄に記載すること。

様式3－(2)

領収書整理票

（議員名： 石塚吾歩路　）

整理番号	51	経費項目	調査研究費	研修費	広報広聴費	要請陳情等活動費	会議費	資料作成費	資料購入費	事務所費	事務費	人件費
											○	

事務所コピー機リース賃料

（2025年5月21日～2026年5月20日まで）

普通預金
（兼お借入明細） 8

摘要(お客様メモ)	お支払金額	お預り金額	差引残高(合マークのある場合はお借入残高を表わします)	記号・店番号
[redacted]				
07-7-3 口座振替 3		★19,305	シャープ ファイナンス	[redacted]
[redacted]				

● 小切手等の証券類によるご入金の場合はそのお払戻しのできる予定の日を次のとおり摘要欄に表示します。

表示	お支払予定日時
証券類(○○) 取立(○○) 振 込(○○) 振替(○○) 配当金(○○)	(○○)で表示されている日の午後(お支払可能時刻は小切手等の種類によって異なります。詳細は窓口へお問い合せください。)

● 自動支払い、お振込金などの内容は摘要欄または金額欄に、漢字またはカナ文字で表示します。(お振込人名などをカナ表示する場合、一部省略または略記させていただくことがあります。ご不明な点は当店へご照会ください。)

● 記号のご説明
K,M…入金
L…振替入金
Q…支払い
R…振替支払い
T…後日記帳分

按分率	0.8	按分後金額	15,444円

※ 領収書は重ならないように貼付すること。なお、領収書が大きい場合は、記入欄を一つにまとめたり、別添とすることも可能である。

※ 「整理番号」欄には出納簿の該当する整理番号を記載し、「経費項目」欄には該当する経費項目に○を記載すること。

※ 按分した場合は、按分率欄及び按分後金額欄に記載すること。

様式３－(2)

領収書整理票

（議員名： 石塚吾歩路 ）

整理番号	52	経費項目	調査研究費	研修費	広報広聴費	要請陳情等活動費	会議費	資料作成費	資料購入費	事務所費	事務費	人件費
										○		

事務所ガス代(5月分)

按分率 0.5(家事以外)×0.8(政務活動分)

普通預金
(兼お借入明細) 2

摘要(お客様メモ)	お支払金額	お預り金額	差引残高(△マークのある場合はお借入残高を表わします)	記号・店番
[redacted]				
[redacted]				
07-7-10 JCB		★125,479	JCBカード	[redacted]
[redacted]				

● 小切手等の証券類によるご入金の場合はそのお払戻しのできる予定の日を次のとおり摘要欄に表示します。

表示	お支払予定日時
証券類(○○) 取立(○○) 振 込(○○) 振替(○○) 配当金(○○)	(○○)で表示されている日の午後 (お支払可能時刻は小切手等の種類によって異なります。詳細は窓口へお問い合せください。)

● 自動支払い、お振込金などの内容は摘要欄または金額欄に、漢字またはカナ文字で表示します。(お振込人名などをカナ表示する場合、一部省略または略記させていただくことがあります。ご不明な点は当店へご照会ください。)

● 記号のご説明
K, M…入金
L…振替入金
Q…支払い
R…振替支払い
T…後日記帳分

按分率	0.4	按分後金額	2,007円

※ 領収書は重ならないように貼付すること。なお、領収書が大きい場合は、記入欄を一つにまとめたり、別添とすることも可能である。

※ 「整理番号」欄には出納簿の該当する整理番号を記載し、「経費項目」欄には該当する経費項目に○を記載すること。

※ 按分した場合は、按分率欄及び按分後金額欄に記載すること。

カードご利用代金明細書

[redacted]

2025年 6月25日発行　1/ 3

金融機関名	[redacted]
支店名	
科目・口座番号	
口座名義	イシツカ アポロ

今回のお支払日	2025年 7月10日（木）
今回のお支払金額合計	[redacted] 125,479 円

《お問い合わせ 9：00AM～5：00PM》＊は携帯電話不可
＊ご利用可能額案内（24時間自動音声）　0120-592-196
リボ・分割払い、融資について（日・祝休）　0570-043-000
住所変更等のお手続きは「MyJCB」で！
WEB画面で「MyJCB」を検索ください
※お問い合わせの際は、カード番号が必要となります。お手もとにカードをご用意ください。

石塚　吾歩路　様

20250600572093110100
L-002-001-0060088-001/002-0005-100000
3N61N-E002001K0042264#

ご利用ありがとうございます。ご利用明細をご案内申しあげますのでご確認ください。
＊お支払いは毎月10日（休日の場合は翌営業日）にご指定のお支払口座より自動振替させていただきます。ご入金は前日（金融機関営業日）までにお願いいたします。

株式会社ジェーシービー

〒689－1111　鳥取県鳥取市若葉台北6－1－1
ＪＣＢ鳥取ソリューションセンター
関東財務局長　（14）第00183号

■安心してご利用いただくために～不正使用防止にご協力ください～■
ＪＣＢでは第三者による不審な利用がないか、24時間365日チェックをしています。不審な利用を検知した場合、カードの機能を一時的に停止し、SMS・メールやお電話等にてカードのご利用内容の確認をさせていただきます。ご理解・ご協力のほどよろしくお願いします。

カード名称	カード番号
[redacted]	

ご利用日	ご利用先など	ご利用明細 ご利用金額（円）	支払区分	今回のお支払明細 今回回数	お支払金額（円）	摘要	備考
[redacted]			石塚	吾歩路	様		
≪ショッピング取組（国内）≫							
2025 5 14	東邦ガス　05月　0030277038	5019	[redacted]		5019		*
[redacted]							*
◆お支払小計					74199		
[redacted]			石塚	吾歩路	様		
≪ショッピング取組（国内）≫							
[redacted]							*

●事務の都合上、ご利用分の請求月が遅れる場合があります　●ご利用日:加盟店利用日ではなくJCB代理店での伝票取扱日等を表示する場合があります　●金額欄の"－"は減額分　●支払区分:1回=ショッピング1回払い、2回=ショッピング2回払い、ボ1=ボーナス1回払い、リボ=ショッピングリボ払い、3～24=ショッピング分割払いの回数、S1=ショッピングスキップ払い、CL=キャッシングリボ払い、C1=キャッシング1回払い、海C=海外キャッシング1回払い　●今回回数:何回目のお支払いかを表示
●備考:ポイント対象の利用に*印　●QUICPaviDの下4桁「0100」は非表示　●法人カードの下4桁は「1***」と表示され、実際のカード番号とは異なります

カードご利用代金明細書

石塚　吾歩路　様

20250600572093110100
L-002-001-0060089-002/002-0005-100000
3N61N-E002001K0042264

ご利用日	ご利用先など	ご利用明細 ご利用金額(円)	支払区分	今回のお支払明細 お支払金額(円)	摘　要	備考
[redacted]						

●事務の都合上、ご利用分の請求月が遅れる場合があります　●ご利用日:加盟店利用日ではなくJCB代理店での伝票取扱日等を表示する場合があります　●金額欄の"－"は減額分　●支払区分:1回=ショッピング1回払い、2回=ショッピング2回払い、ボ1=ボーナス1回払い、リボ=ショッピングリボ払い、3～24=ショッピング分割払いの回数、S1=ショッピングスキップ払い、CL=キャッシングリボ払い、C1=キャッシング1回払い、海C=海外キャッシング1回払い　●今回回数:何回目のお支払いかを表示
●備考:ポイント対象の利用に*印　●QUICPayIDの上4桁:0100!は非表示　●法人カードの下4桁は「1***」と表示され、実際のカード番号とは異なります

20250600572093110100
L-002-001-0060089-002/002-0005-100000
3N61N-E002001K0042264

ご利用日	ご利用先など	ご利用明細 ご利用金額(円)	支払区分	今回のお支払明細 お支払金額(円)	摘要	備考
[redacted]						
◆お支払小計				51,280		
◆今回のお支払金額総合計				125,479		

変更締切 7月3日(木) 7:55PM まで!
今回のお支払い分をショッピングリボ・分割・スキップ払いに変更可能!
変更方法
[明細を指定して変更!]会員専用WEBサービス「MyJCB」から https://www.jcb.co.jp/
[ご利用分をまとめて変更!]JCBショッピングお支払い方法変更テレホンサービスから 0120-802-570(24時間・年中無休・自動音声)
※お支払い口座が設定されていない場合、変更締切は毎月20日7:55PMまでです。
※毎月の支払日以外でも、お支払い(繰上返済)が可能です。お支払い残高・お支払い金額を確認のうえ、計画的なご利用を。
2506AAE01900030

●事務の都合上、ご利用分の請求月が遅れる場合があります ●ご利用日:加盟店利用日ではなくJCB代理店での伝票取扱日等を表示する場合があります ●金額欄の"−"は減額分 ●支払区分:1回=ショッピング1回払い、2回=ショ
2回払い、ボ1=ボーナス1回払い、リボ=ショッピングリボ払い、3〜24=ショッピング分割払いの回数、S1=ショッピングスキップ払い、C1=キャッシングリボ払い、C1=キャッシング1回払い、海C=海外キャッシング1回払い ●今回回数:何回目のお支払いか
●備考:ポイント対象の利用に*印 ●QUICPayIDの下4桁「0100」は非表示 ●法人カードの下4桁は「1***」と表示され、実際のカード番号とは異なります

様式3－(2)

領収書整理票

（議員名： 石塚吾歩路　　）

整理番号	53	経費項目	調査研究費	研修費	広報広聴費	要請陳情等活動費	会議費	資料作成費	資料購入費	事務所費	事務費	人件費
											○	

携帯電話料金(4月使用分)

別紙カードご利用代金明細書有

普通預金
(兼お借入明細) 2

摘要(お客様メモ)	お支払金額	お預り金額	差引残高(合マニタクのある場合はお借入残高を表わします)	記号・店番号
[redacted]				
[redacted]				
07-7-10 JCB	★125,479	JCBカード	[redacted]	
[redacted]				

● 小切手等の証券類によるご入金の場合はそのお払戻しのできる予定の日を次のとおり摘要欄に表示します

表示	お支払予定日時
証券類(○○)　取立(○○) 振　込(○○)　振替(○○) 配当金(○○)	(○○)で表示されている日の午後 (お支払可能時期は小切手等の種類によって異なります。詳細は窓口へお問い合せください。)

● 自動支払い、お振込金などの内容は摘要欄または金額欄に、漢字またはカナ文字で表示します。(お振込人名などをカナ表示する場合、一部省略または略記させていただくことがあります。ご不明な点は当店へご照会ください。)

● 記号のご説明
K, M…入金
L…振替入金
Q…支払い
R…振替支払い
T…後日記帳分

按分率	0.8	按分後金額	20,005円

※ 領収書は重ならないように貼付すること。なお、領収書が大きい場合は、記入欄を一つにまとめたり、別添とすることも可能である。

※ 「整理番号」欄には出納簿の該当する整理番号を記載し、「経費項目」欄には該当する経費項目に○を記載すること。

※ 按分した場合は、按分率欄及び按分後金額欄に記載すること。

カードご利用代金明細書

[redacted]

2025年 6月25日発行　1/ 3

金融機関名	[redacted]
支店名	
科目・口座番号	
口座名義	イシツカ　アポロ

今回のお支払日	2025年 7月10日（木）
今回のお支払金額合計	[redacted] 125,479 円

《お問い合わせ　9:00AM～5:00PM》＊は携帯電話不可
＊ご利用可能額案内（24時間自動音声）　0120-592-196
リボ・分割払い、融資について（日・祝休）　0570-043-000
住所変更等のお手続きは「MyJCB」で！
WEB画面で「MyJCB」を検索ください

※お問い合わせの際は、カード番号が必要となります。お手もとにカードをご用意ください。

石塚　吾歩路　様

20250600572093110100
L-002-001-0060088-001/002-0005-100000
3N61N-E002001K0042264#

ご利用ありがとうございます。ご利用明細をご案内申しあげますのでご確認ください。
＊お支払いは毎月10日（休日の場合は翌営業日）にご指定のお支払口座より自動振替させていただきます。ご入金は前日（金融機関営業日）までにお願いいたします。

■安心してご利用いただくために～不正使用防止にご協力ください～■
JCBでは第三者による不審な利用がないか、24時間365日チェックをしています。不審な利用を検知した場合、カードの機能を一時的に停止し、SMS・メールやお電話等にてカードのご利用内容の確認をさせていただきます。ご理解・ご協力のほどよろしくお願いします。

カード名称	カード番号
[redacted]	

株式会社ジェーシービー

〒689－1111　鳥取県鳥取市若葉台北6－1－1
JCB鳥取ソリューションセンター
関東財務局長　（14）第00183号

ご利用日	ご利用先など	ご利用明細 ご利用金額（円）	支払区分	今回回数	今回のお支払明細 お支払金額（円）	摘要	備考
[redacted]				石塚	吾歩路 様		
≪ショッピング取組（国内）≫							
[redacted]							
2025 5 31	ソフトバンクM	25,007			25,007		
[redacted]							
◆お支払小計					74,199		
[redacted]		石塚 吾歩路 様					
≪ショッピング取組（国内）≫							
[redacted]							

●事務の都合上、ご利用分の請求月が遅れる場合があります　●ご利用日:加盟店利用日ではなくJCB代理店での伝票取扱日等を表示する場合があります　●金額欄の"－"は減額分　●支払区分:1回=ショッピング1回払い、2回=ショッピング2回払い、ボ1=ボーナス1回払い、リボ=ショッピングリボ払い、3～24=ショッピング分割払いの回数、S1=ショッピングスキップ払い、C1=キャッシング1回払い、海C=海外キャッシング1回払い　●今回回数:何回目のお支払いかを表
●備考ポイント対象の利用に＊印　●QUICPayIDの下4桁「0100」は非表示　●法人カードの下4桁は「1＊＊＊」と表示され、実際のカード番号とは異なります

カードご利用代金明細書

石塚　吾歩路　様

20250600572093110100
L-002-001-0060089-002/002-0005-100000
3N61N-E002001K0042264

ご利用日	ご利用先など	ご利用明細 ご利用金額(円)	支払区分	今回のお支払明細 今回回数	お支払金額(円)	摘　要	備考
[redacted]							

●事務の都合上、ご利用分の請求月が遅れる場合があります　●ご利用日:加盟店利用日ではなくJCB代理店での伝票取扱日等を表示する場合があります　●金額欄の"－"は減額分　●支払区分:1回=ｼｮｯﾋﾟﾝｸﾞ1回払い、2回=ｼｮｯﾋﾟﾝｸﾞ2回払い、ﾎﾞ1=ﾎﾞｰﾅｽ1回払い、ﾘﾎﾞ=ｼｮｯﾋﾟﾝｸﾞﾘﾎﾞ払い、3～24=ｼｮｯﾋﾟﾝｸﾞ分割払いの回数、S1=ｼｮｯﾋﾟﾝｸﾞｽｷｯﾌﾟ払い、CL=ｷｬｯｼﾝｸﾞﾘﾎﾞ払い、C1=ｷｬｯｼﾝｸﾞ1回払い、海C=海外ｷｬｯｼﾝｸﾞ1回払い　●今回回数:何回目のお支払いかを表示
●備考ﾎﾟｲﾝﾄ対象の利用に*印　●QUICPaviDの上4桁「0100」は非表示　●法人ｶｰﾄﾞの下4桁は「1***」と表示され、実際のｶｰﾄﾞ番号とは異なります

20250600572093110100
L-002-001-0060089-002/002-0005-100000
3N61N-E002001K0042264

ご利用日	ご利用先など	ご利用明細 ご利用金額(円)	支払区分	今回のお支払明細 お支払金額(円)	摘要	備考
[redacted]						
◆お支払小計				51280		
◆今回のお支払金額総合計				125479		

変更締切 7月3日(木) 7:55PMまで!
今回のお支払い分をショッピングリボ・分割・スキップ払いに変更可能!
変更方法
[明細を指定して変更!]会員専用WEBサービス「MyJCB」から https://www.jcb.co.jp/
[ご利用分をまとめて変更!]JCBショッピングお支払い方法変更テレホンサービスから 0120-802-570(24時間・年中無休・自動音声)
※お支払い口座が設定されていない場合、変更締切は毎月20日7:55PMまでです。
※毎月の支払日以外でも、お支払い(繰上返済)が可能です。お支払い残高・お支払い金額を確認のうえ、計画的なご利用を。
2506AAE01900030

●事務の都合上、ご利用分の請求月が遅れる場合があります ●ご利用日:加盟店利用日ではなくJCB代理店での伝票取扱日等を表示する場合があります ●金額欄の"−"は減額分 ●支払区分:1回=ｼｮｯﾋﾟﾝｸﾞ1回払い、2回=ｼｮ
2回払い、ﾎﾞ1=ﾎﾞｰﾅｽ1回払い、ﾘﾎﾞ=ｼｮｯﾋﾟﾝｸﾞﾘﾎﾞ払い、3〜24=ｼｮｯﾋﾟﾝｸﾞ分割払いの回数、S1=ｼｮｯﾋﾟﾝｸﾞｽｷｯﾌﾟ払い、C1=ｷｬｯｼﾝｸﾞﾘﾎﾞ払い、C1=ｷｬｯｼﾝｸﾞ1回払い、海C=海外ｷｬｯｼﾝｸﾞ1回払い ●今回回数:何回目のお支払いか
●備考:ﾎﾟｲﾝﾄ対象の利用に*印 ●QUICPaviDの下4桁「0100」は非表示 ●法人ｶｰﾄﾞの下4桁は「1***」と表示され、実際のｶｰﾄﾞ番号とは異なります

様式3－(2)

領収書整理票

(議員名: 石塚吾歩路　)

整理番号	54	経費項目	調査研究費	研修費	広報広聴費	要請陳情等活動費	会議費	資料作成費	資料購入費	事務所費	事務費	人件費
					○							

事務所インターネット広報経費(4月分)

事務所メール管理　インターネットサーバー(議会活動報告)管理

別紙カードご利用明細書有

普通預金
(兼お借入明細) 2

摘要(お客様メモ)	お支払金額	お預り金額	差引残高(△マークのある場合はお借入残高を表わします)	記号・店番号
[redacted]				
[redacted]				
07-7-10 JCB		★125479	JCBカード	[redacted]
[redacted]				

● 小切手等の証券類によるご入金の場合はそのお払戻しのできる予定の日を次のとおり摘要欄に表示します。

表示	お支払予定日時
証券類(○○) 取立(○○) 振　込(○○) 振替(○○) 配当金(○○)	(○○)で表示されている日の午後(お支払可能時刻は小切手等の種類によって異なります。詳細は窓口へお問い合せください。)

● 自動支払い、お振込金などの内容は摘要欄または金額欄に、漢字またはカナ文字で表示します。(お振込人名などをカナ表示する場合、一部省略または略記させていただくことがあります。ご不明な点は当店へご照会ください。)

● 記号のご説明
K,M…入金
L…振替入金
Q…支払い
R…振替支払い
T…後日記帳分

按分率	0.8	按分後金額	616円

※ 領収書は重ならないように貼付すること。なお、領収書が大きい場合は、記入欄を一つにまとめたり、別添とすることも可能である。

※ 「整理番号」欄には出納簿の該当する整理番号を記載し、「経費項目」欄には該当する経費項目に○を記載すること。

※ 按分した場合は、按分率欄及び按分後金額欄に記載すること。

カードご利用代金明細書

JCB

2025年 6月25日発行 1/ 3

[redacted]

金融機関名	[redacted]
支店名	
科目・口座番号	
口座名義	イシツ゛カ アホ゜ロ

今回のお支払日	2025年 7月10日（木）
今回のお支払金額合計	[redacted] 125,479 円

《お問い合わせ 9：00AM～5：00PM》＊は携帯電話不可
＊ご利用可能額案内（24時間自動音声） 0120-592-196
リボ・分割払い、融資について（日・祝休） 0570-043-000
住所変更等のお手続きは「MyJCB」で！
WEB画面で「MyJCB」を検索ください

※お問い合わせの際は、カード番号が必要となります。お手もとにカードをご用意ください。

石塚 吾歩路 様

20250600572093110100
L-002-001-0060088-001/002-0005-100000
3N61N-E002001K0042264#

ご利用ありがとうございます。ご利用明細をご案内申しあげますのでご確認ください。
＊お支払いは毎月10日（休日の場合は翌営業日）にご指定のお支払口座より自動振替させていただきます。ご入金は前日（金融機関営業日）までにお願いいたします。

株式会社ジェーシービー

〒689－1111 鳥取県鳥取市若葉台北6－1－1
JCB鳥取ソリューションセンター
関東財務局長 （14）第00183号

■安心してご利用いただくために～不正使用防止にご協力ください～■
JCBでは第三者による不審な利用がないか、24時間365日チェックをしています。不審な利用を検知した場合、カードの機能を一時的に停止し、SMS・メールやお電話等にてカードのご利用内容の確認をさせていただきます。ご理解・ご協力のほどよろしくお願いします。

カード名称	カード番号
[redacted]	

ご利用日	ご利用先など	ご利用明細 ご利用金額(円)	支払区分	今回のお支払明細 今回の支払金額(円)	摘要	備考
[redacted]			石塚	吾歩路 様		
≪ショッピング取組（国内）≫						
[redacted]						
2025 531	BIGLOBE利用料	770		770		
[redacted]						
◆お支払小計				74199		
[redacted]		石塚 吾歩路 様				
≪ショッピング取組（国内）≫						
[redacted]						

●事務の都合上、ご利用分の請求月が遅れる場合があります ●ご利用日:加盟店利用日ではなくJCB代理店での伝票取扱日等を表示する場合があります ●金額欄の"－"は減額分 ●支払区分:1回=ショッピング1回払い、2回=ショッピング2回払い、ボ1=ボーナス1回払い、リボ=ショッピングリボ払い、3～24=ショッピング分割払いの回数、S1=ショッピングスキップ払い、Cリ=キャッシングリボ払い、C1=キャッシング1回払い、海C=海外キャッシング1回払い ●今回回数:何回目のお支払いかを表
●備考:ポイント対象の利用に＊印 ●QUICPayIDの下4桁「0100」は非表示 ●法人カードの下4桁は「1＊＊＊」と表示され、実際のカード番号とは異なります

カードご利用代金明細書

石塚　吾歩路　様

20250600572093110100
L-002-001-0060089-002/002-0005-100000
3N61N-E002001K0042264

ご利用日	ご利用先など	ご利用明細 ご利用金額(円)	諸費	今回のお支払明細 お支払金額(円)	摘要	備考
[redacted]						

●事務の都合上、ご利用分の請求月が遅れる場合があります　●ご利用日:加盟店利用日ではなくJCB代理店での伝票取扱日等を表示する場合があります　●金額欄の"－"は減額分　●支払区分:1回=ショッピング1回払い、2回=ショッピング2回払い、ボ1=ボーナス1回払い、リボ=ショッピングリボ払い、3～24=ショッピング分割払いの回数、S1=ショッピングスキップ払い、CL=キャッシングリボ払い、C1=キャッシング1回払い、海C=海外キャッシング1回払い　●今回回数:何回目のお支払いかを表
●備考:ポイント対象の利用に*印　●QUICPayIDの上4桁「0100」は非表示　●法人カードの下4桁は「1***」と表示され、実際のカード番号とは異なります

20250600572093110100
L-002-001-0060089-002/002-0005-100000
3N61N-E002001K0042264

ご利用日	ご利用先など	ご利用明細 ご利用金額(円)	支払区分	今回回数	今回のお支払明細 お支払金額(円)	摘要	備考
[redacted]							
◆お支払小計					51280		
◆今回のお支払金額総合計					125479		

変更締切 7月3日(木) 7:55PM まで!
今回のお支払い分をショッピングリボ・分割・スキップ払いに変更可能!
変更方法
【明細を指定して変更!】会員専用WEBサービス「MyJCB」から
https://www.jcb.co.jp/
【ご利用分をまとめて変更!】JCBショッピングお支払い方法変更テレホンサービスから
0120-802-570(24時間・年中無休・自動音声)
※お支払い口座が設定されていない場合、変更締切は毎月20日7:55PMまでです。
※毎月の支払日以外でも、お支払い(繰上返済)が可能です。お支払い残高・お支払い金額を確認のうえ、計画的なご利用を。
2506AAE01900030

●事務の都合上、ご利用分の請求月が遅れる場合があります ●ご利用日:加盟店利用日ではなくJCB代理店での伝票取扱日等を表示する場合があります ●金額欄の"-"は返額分 ●支払区分:1回=ショッピング1回払い、2回=ショ
2回払い、ボ1=ボーナス1回払い、リボ=ショッピングリボ払い、3~24=ショッピング分割払いの回数、S1=ショッピングスキップ払い、CL=キャッシングリボ払い、C1=キャッシング1回払い、海C=海外キャッシング1回払い ●今回回数:何回目のお支払いか
●備考:ポイント対象の利用に*印 ●QUICPayIDの下4桁「0100」は非表示 ●法人カードの下4桁は「1***」と表示され、実際のカード番号とは異なります

様式3－(2)

領収書整理票

(議員名： 石塚吾歩路　)

整理番号	55	経費項目	調査研究費	研修費	広報広聴費	要請陳情等活動費	会議費	資料作成費	資料購入費	事務所費	事務費	人件費
										○		

事務所電気代(5月分)

別紙カードご利用明細書有

按分率　0.5(家事以外)×0.8(政務活動分)

普通預金
(兼お借入明細) 2

摘要(お客様メモ)	お支払金額	お預り金額	差引残高(△マークのある場合はお借入後高を表わします)	記号・店番号
[redacted]				
[redacted]				
07-7-10 JCB	★125,479	JCBカード	[redacted]	
[redacted]				

● 小切手等の証券類によるご入金の場合はそのお払戻しのできる予定の日を次のとおり摘要欄に表示します。

表示	お支払予定日時
証券類(○○)　取立(○○) 振　込(○○)　振替(○○) 配当金(○○)	(○○)で表示されている日の午後 (お支払可能時刻は小切手等の種類によって異なります。詳細は窓口へお問い合せください。)

● 自動支払い、お振込金などの内容は摘要欄または金額欄に　漢字またはカナ文字で表示します。
(お振込人名などをカナ表示する場合、一部省略または略記させていただくことがあります。ご不明な点は当店へご照会ください。)

● 記号のご説明
K, M…入金
L…振替入金
Q…支払い
R…振替支払い
T…後日記帳分

按分率	0.4	按分後金額	8,257円

※ 領収書は重ならないように貼付すること。なお、領収書が大きい場合は、記入欄を一つにまとめたり、別添とすることも可能である。

※ 「整理番号」欄には出納簿の該当する整理番号を記載し、「経費項目」欄には該当する経費項目に○を記載すること。

※ 按分した場合は、按分率欄及び按分後金額欄に記載すること。

カードご利用代金明細書

[redacted]

2025年 6月25日発行　1/ 3

金融機関名	[redacted]
支店名	
科目・口座番号	
口座名義	

今回のお支払日	2025年 7月10日（木）
今回のお支払金額合計	[redacted] 125,479 円

《お問い合わせ 9：00AM～5：00PM》＊は携帯電話不可
＊ご利用可能額案内（24時間自動音声）　0120-592-196
リボ・分割払い、融資について（日・祝休）　0570-043-000
住所変更等のお手続きは「MyJCB」で！
WEB画面で「MyJCB」を検索ください

※お問い合わせの際は、カード番号が必要となります。お手もとにカードをご用意ください。

石塚　吾歩路　様

20250600572093110100
L-002-001-0060088-001/002-0005-100000
3N61N-E002001K0042264#

ご利用ありがとうございます。ご利用明細をご案内申しあげますのでご確認ください。
＊お支払いは毎月10日（休日の場合は翌営業日）にご指定のお支払口座より自動振替させていただきます。ご入金は前日（金融機関営業日）までにお願いいたします。

株式会社ジェーシービー

〒689－1111　鳥取県鳥取市若葉台北6－1－1
JCB鳥取ソリューションセンター
関東財務局長　（14）第00183号

■安心してご利用いただくために～不正使用防止にご協力ください～■
JCBでは第三者による不審な利用がないか、24時間365日チェックをしています。不審な利用を検知した場合、カードの機能を一時的に停止し、SMS・メールやお電話等にてカードのご利用内容の確認をさせていただきます。ご理解・ご協力のほどよろしくお願いします。

カード名称	カード番号
[redacted]	

ご利用日	ご利用先など	ご利用明細 ご利用金額（円）	支払区分	今回回数	今回のお支払明細 お支払金額（円）	摘要	備考
[redacted]					石塚　吾歩路　様		
≪ショッピング取組（国内）≫							
[redacted]							
2025 5 20	中部電力05月121799802719 0	20643			20643		
[redacted]							
◆お支払小計					74199		
[redacted]					石塚　吾歩路　様		
≪ショッピング取組（国内）≫							
[redacted]							

●事務の都合上、ご利用分の請求月が遅れる場合があります　●ご利用日:加盟店利用日ではなくJCB代理店での伝票取扱日等を表示する場合があります　●金額欄の"－"は減額分　●支払区分:1回=ショッピング1回払い、2回=ショッピング2回払い、ボ1=ボーナス1回払い、リボ=ショッピングリボ払い、3～24=ショッピング分割払いの回数、S1=ショッピングスキップ払い、C1=キャッシングリボ払い、C1=キャッシング1回払い、海C=海外キャッシング1回払い　●今回回数:何回目のお支払いかを表
●備考ポイント対象の利用に＊印　●QUICPayIDの下4桁「0100」は非表示　●法人カードの下4桁は「1＊＊＊」と表示され、実際のカード番号とは異なります

カードご利用代金明細書

JCB

石塚　吾歩路　様

20250600572093110100
L-002-001-0060089-002/002-0005-100000
3N61N-E002001K0042264

ご利用日	ご利用先など	ご利用明細 ご利用金額(円)	区分	今回のお支払明細 お支払金額(円)	摘要	備考
[redacted]						

●事務の都合上、ご利用分の請求月が遅れる場合があります　●ご利用日:加盟店利用日ではなくJCB代理店での伝票取扱日等を表示する場合があります　●金額欄の"－"は減額分　●支払区分:1回=ショッピング1回払い、2回=ショッピング2回払い、ボ1=ボーナス1回払い、リボ=ショッピングリボ払い、3～24=ショッピング分割払いの回数、S1=ショッピングスキップ払い、CR=キャッシングリボ払い、C1=キャッシング1回払い、海C=海外キャッシング1回払い　●今回回数:何回目のお支払いかを表示
●備考ポイント対象の利用に*印　●QUICPayIDの上4桁「0100」は非表示　●法人カードの下4桁は「1***」と表示され、実際のカード番号とは異なります

20250600572093110100
L-002-001-0060089-002/002-0005-100000
3N61N-E002001K0042264

ご利用日	ご利用先など	ご利用明細 ご利用金額(円)	支払区分	今回回数	今回のお支払明細 お支払金額(円)	摘要	備考
[redacted]							
◆お支払小計					51,280		
◆今回のお支払金額総合計					125,479		

変更締切 7月3日(木) 7:55PM まで! 今回のお支払い分をショッピングリボ・分割・スキップ払いに変更可能!

変更方法
【明細を指定して変更!】会員専用WEBサービス「MyJCB」から https://www.jcb.co.jp/
【ご利用分をまとめて変更!】JCBショッピングお支払い方法変更テレホンサービスから 0120-802-570(24時間・年中無休・自動音声)

※お支払い口座が設定されていない場合、変更締切は毎月20日7:55PMまでです。
※毎月の支払日以外でも、お支払い(繰上返済)が可能です。お支払い残高・お支払い金額を確認のうえ、計画的なご利用を。

2506AAE01900030

●事務の都合上、ご利用分の請求月が遅れる場合があります ●ご利用日:加盟店利用日ではなくJCB代理店での伝票取扱日等を表示する場合があります ●金額欄の"−"は減額分 ●支払区分:1回=ショッピング1回払い、2回=ショッピング2回払い、ボ1=ボーナス1回払い、リボ=ショッピングリボ払い、3~24=ショッピング分割払いの回数、S1=ショッピングスキップ払い、CR=キャッシングリボ払い、C1=キャッシング1回払い、海C=海外キャッシング1回払い ●今回回数:何回目のお支払いかを
●備考:ポイント対象の利用に*印 ●QUICPayID:の下4桁「0100」は非表示 ●法人カードの下4桁は「1***」と表示され、実際のカード番号とは異なります

様式3－(2)

領収書整理票

（議員名： 石塚吾歩路　）

整理番号	56	経費項目	調査研究費	研修費	広報広聴費	要請陳情等活動費	会議費	資料作成費	資料購入費	事務所費	事務費	人件費
					○							

LINE公式アカウント利用料金（5月分）

（県政の内容や詳細をタイムリーに広報するとともに、

議会活動に必要な県政の課題を広く聴取することを主目的として利用するため。）

別紙カードご利用代金明細書有

普通預金
（兼お借入明細） 2

摘要（お客様メモ）	お支払金額	お預り金額	差引残高（マイナスのある場合はお借入残高を表わします）	記号・店番号
[redacted]				
[redacted]				
07-7-10 JCB	★125,479	JCBカード	[redacted]	
[redacted]				

● 小切手等の証券類によるご入金の場合はそのお払戻しのできる予定の日を次のとおり摘要欄に表示します。

表示	お支払予定日時
証券類(○○)　取立(○○) 振　込(○○)　振替(○○) 配当金(○○)	(○○)で表示されている日の午後 （お支払可能時刻は小切手等の種類によって異なります。詳細は窓口へお問い合わせください。）

● 自動支払い、お振込金などの内容は摘要欄または金額欄に、漢字またはカナ文字で表示します。
（お振込人名などをカナ表示する場合、一部省略または略記させていただくことがあります。ご不明な点は当店へご照会ください。）

● 記号のご説明
K,M…入金
L…振替入金
Q…支払い
R…振替支払い
T…後日記帳分

按分率	0.5	按分後金額	2,750円

※ 領収書は重ならないように貼付すること。なお、領収書が大きい場合は、記入欄を一つにまとめたり、別添とすることも可能である。

※ 「整理番号」欄には出納簿の該当する整理番号を記載し、「経費項目」欄には該当する経費項目に○を記載すること。

※ 按分した場合は、按分率欄及び按分後金額欄に記載すること。

カードご利用代金明細書

JCB

[redacted]

2025年 6月25日発行　1/ 3

金融機関名	[redacted]
支店名	
科目・口座番号	
口座名義	イシツカ　アポロ

今回のお支払日	2025年 7月10日（木）
今回のお支払金額合計	[redacted] 125,479 円

《お問い合わせ 9:00AM～5:00PM》 ＊は携帯電話不可
＊ご利用可能額案内（24時間自動音声）　0120-592-196
リボ・分割払い、融資について（日・祝休）　0570-043-000
住所変更等のお手続きは「MyJCB」で！
WEB画面で「MyJCB」を検索ください
※お問い合わせの際は、カード番号が必要となります。お手もとにカードをご用意ください。

石塚　吾歩路　様

2025060057209311010 0
L-002-001-0060088-001/002-0005-100000
3N61N-E002001K0042264#

ご利用ありがとうございます。ご利用明細をご案内申しあげますのでご確認ください。
＊お支払いは毎月10日（休日の場合は翌営業日）にご指定のお支払口座より自動振替させていただきます。ご入金は前日（金融機関営業日）までにお願いいたします。

株式会社ジェーシービー

〒689－1111　鳥取県鳥取市若葉台北6－1－1
JCB鳥取ソリューションセンター
関東財務局長　（14）第00183号

■安心してご利用いただくために～不正使用防止にご協力ください～■
JCBでは第三者による不審な利用がないか、24時間365日チェックをしています。不審な利用を検知した場合、カードの機能を一時的に停止し、SMS・メールやお電話等にてカードのご利用内容の確認をさせていただきます。ご理解・ご協力のほどよろしくお願いします。

カード名称	カード番号
[redacted]	

ご利用日	ご利用先など	ご利用明細 ご利用金額（円）	支払区分	今回のお支払明細 お支払金額（円）	摘要	備考
[redacted]			石塚	吾歩路 様		
≪ショッピング取組（国内）≫						
[redacted]						
2025 6 1	LINE公式アカウント	5500		5500		
[redacted]						
◆お支払小計				74199		
[redacted]		石塚	吾歩路 様			
≪ショッピング取組（国内）≫						
[redacted]						

●事務の都合上、ご利用分の請求月が遅れる場合があります　●ご利用日:加盟店利用日ではなくJCB代理店での伝票取扱日等を表示する場合があります　●金額欄の"－"は減額分　●支払区分:1回=ショッピング1回払い、2回=ショッピング2回払い、ボ1=ボーナス1回払い、リボ=ショッピングリボ払い、3～24=ショッピング分割払いの回数、S1=ショッピングスキップ払い、C1=キャッシングリボ払い、C1=キャッシング1回払い、海C=海外キャッシング1回払い　●今回回数:何回目のお支払いかを表
●備考ポイント対象の利用に＊印　●QUICPayIDの下4桁「0100」は非表示　●法人カードの下4桁は「1＊＊＊」と表示され、実際のカード番号とは異なります

カードご利用代金明細書

石塚　吾歩路　様

20250600572093110100
L-002-001-0060089-002/002-0005-100000
3N61N-E002001K0042264

ご利用日	ご利用先など	ご利用明細 ご利用金額(円)	支払区分	今回のお支払明細 お支払金額(円)	摘　要	備考
[redacted]						

●事務の都合上、ご利用分の請求月が遅れる場合があります　●ご利用日:加盟店利用日ではなくJCB代理店での伝票取扱日等を表示する場合があります　●金額欄の"－"は減額分　●支払区分:1回=ｼｮｯﾋﾟﾝｸﾞ1回払い、2回=ｼｮｯﾋﾟﾝｸﾞ2回払い、ﾎﾞ1=ﾎﾞｰﾅｽ1回払い、ﾘﾎﾞ=ｼｮｯﾋﾟﾝｸﾞﾘﾎﾞ払い、3～24=ｼｮｯﾋﾟﾝｸﾞ分割払いの回数、S1=ｼｮｯﾋﾟﾝｸﾞｽｷｯﾌﾟ払い、CL=ｷｬｯｼﾝｸﾞﾘﾎﾞ払い、C1=ｷｬｯｼﾝｸﾞ1回払い、海C=海外ｷｬｯｼﾝｸﾞ1回払い　●今回回数:何回目のお支払いかを表示
●備考ﾎﾟｲﾝﾄ対象の利用に*印　●QUICPayID の上4桁「0100」は非表示　●法人ｶｰﾄﾞの下4桁は「1***」と表示され、実際のｶｰﾄﾞ番号とは異なります

20250600572093110100
L-002-001-0060089-002/002-0005-100000
3N61N-E002001K0042264

ご利用日	ご利用先など	ご利用明細 ご利用金額(円)	今回のお支払明細 お支払金額(円)	摘要	備考
[redacted]					
◆お支払小計			51280		
◆今回のお支払金額総合計			125479		

変更締切 7月3日(木) 7:55PMまで! 今回のお支払い分をショッピングリボ・分割・スキップ払いに変更可能!

変更方法
[明細を指定して変更!]会員専用WEBサービス「MyJCB」から https://www.jcb.co.jp/
[ご利用分をまとめて変更!]JCBショッピングお支払い方法変更テレホンサービスから 0120-802-570(24時間・年中無休・自動音声)

※お支払い口座が指定されていない場合、変更締切は毎月20日7:55PMまでです。
※毎月の支払日以外でも、お支払い(繰上返済)が可能です。お支払い残高・お支払い金額を確認のうえ、計画的なご利用を。

2506AAE01900030

●事務の都合上、ご利用分の請求月が遅れる場合があります ●ご利用日:加盟店利用日ではなくJCB代理店での伝票取扱日等を表示する場合があります ●金額欄の"−"は戻額分 ●支払区分:1回=ショッピング1回払い、2回=ショ
2回払い、ボ1=ボーナス1回払い、リボ=ショッピングリボ払い、3〜24=ショッピング分割払いの回数、S1=ショッピングスキップ払い、C1=キャッシングリボ払い、C1=キャッシング1回払い、海C=海外キャッシング1回払い ●今回回数:何回目のお支払いか
●備考:ポイント対象の利用に*印 ●QUICPayIDの上4桁「0100」は非表示 ●法人カードの下4桁は「1***」と表示され、実際のカード番号とは異なります

様式3－(2)

領収書整理票

（議員名： 石塚吾歩路　）

整理番号	57	経費項目	調査研究費	研修費	広報広聴費	要請陳情等活動費	会議費	資料作成費	資料購入費	事務所費	事務費	人件費
			○									

高速代(5月分)

普通預金
(兼お借入明細) 2

摘要(お客様メモ)	お支払金額	お預り金額	差引残高(△マークのある場合はお借入残高を表わします)	記号・店番
[redacted]				
[redacted]				
07-7-10 JCB		★125,479	JCBカード	[redacted]
[redacted]				

● 小切手等の証券類によるご入金の場合はそのお払戻しのできる予定の日を次のとおり摘要欄に表示します

表示	お支払予定日時
証券帳(○○) 取立(○○) 振　込(○○) 振替(○○) 配当金(○○)	(○○)で表示されている日の午後(お支払可能時刻は小切手等の種類によって異なります。詳細は窓口へお問い合せください。)

● 自動支払い、お振込金などの内容は摘要欄または金額欄に、漢字またはカナ文字で表示します。(お振込人名などをカナ表示する場合、一部省略または略記させていただくことがあります。ご不明な点は当店へご照会ください。)

● 記号のご説明
K,M…入金
L…振替入金
Q…支払い
R…振替支払い
T…後日記帳分

按分率		按分後金額	11,680

※ 領収書は重ならないように貼付すること。なお、領収書が大きい場合は、記入欄を一つにまとめたり、別添とすることも可能である。

※ 「整理番号」欄には出納簿の該当する整理番号を記載し、「経費項目」欄には該当する経費項目に○を記載すること。

※ 按分した場合は、按分率欄及び按分後金額欄に記載すること。

カードご利用代金明細書

JCB

[redacted]

2025年 6月25日発行　1/ 3

金融機関名	[redacted]
支店名	
科目・口座番号	
口座名義	イシツ゛カ アホ゜ロ

今回のお支払日	2025年 7月10日（木）
今回のお支払金額合計	[redacted] 125,479 円

《お問い合わせ 9：00AM～5：00PM》＊は携帯電話不可
＊ご利用可能額案内（24時間自動音声）　0120-592-196
リボ・分割払い、融資について（日・祝休）　0570-043-000
住所変更等のお手続きは「MyJCB」で！
WEB画面で「MyJCB」を検索ください
※お問い合わせの際は、カード番号が必要となります。お手もとにカードをご用意ください。

石塚　吾歩路　様

20250600572093110100
L-002-001-0060088-001/002-0005-100000
3N61N-E002001K0042264#

ご利用ありがとうございます。ご利用明細をご案内申しあげますのでご確認ください。
＊お支払いは毎月10日（休日の場合は翌営業日）にご指定のお支払口座より自動振替させていただきます。ご入金は前日（金融機関営業日）までにお願いいたします。

株式会社ジェーシービー

〒689－1111　鳥取県鳥取市若葉台北6－1－1
JCB鳥取ソリューションセンター
関東財務局長　（14）第00183号

■安心してご利用いただくために～不正使用防止にご協力ください～■
JCBでは第三者による不審な利用がないか、24時間365日チェックをしています。不審な利用を検知した場合、カードの機能を一時的に停止し、SMS・メールやお電話等にてカードのご利用内容の確認をさせていただきます。ご理解・ご協力のほどよろしくお願いします。

カード名称	カード番号
[redacted]	

ご利用日	ご利用先など	ご利用明細 ご利用金額（円）	支払区分	今回のお支払明細 今回回数	お支払金額（円）	摘要	備考
[redacted]				石塚	吾歩路 様		
≪ショッピング取組（国内）≫							
[redacted]							
◆お支払小計					74199		
[redacted]		石塚	吾歩路 様				
≪ショッピング取組（国内）≫							
2025 5 1	ETC 大治北 －名古屋西J 普通車	260	[redacted]		260	自宅口毎月 団打合せ 役員室来客対応	
2025 5 1	ETC 清洲JCT－清洲西 普通車	260			260		
2025 5 1	ETC 二環至千音－丸の内出口 普通車	560			560		
2025 5 1	ETC 明道町 －清洲至二環 普通車	490			490		
[redacted]							

●事務の都合上、ご利用分の請求月が遅れる場合があります　●ご利用日:加盟店利用日ではなくJCB代理店での伝票取扱日等を表示する場合があります　●金額欄の"－"は減額分　●支払区分:1回=ショッピング1回払い、2回=ショッピング2回払い、ボ1=ボーナス1回払い、リボ=ショッピングリボ払い、3～24=ショッピング分割払いの回数、S1=ショッピングスキップ払い、Cリ=キャッシングリボ払い、C1=キャッシング1回払い、海C=海外キャッシング1回払い　●今回回数:何回目のお支払いかを表示
●備考:ポイント対象の利用に＊印　●QUICPayIDの下4桁「0100」は非表示　●法人カードの下4桁は「1＊＊＊」と表示され、実際のカード番号とは異なります

カードご利用代金明細書

JCB

2025年 6月25日発行　2/ 3

石塚　吾歩路　様

20250600572093110100
L-002-001-0060089-002/002-0005-100000
3N61N-E002001K0042264

ご利用日	ご利用先など	ご利用明細 ご利用金額(円)	支払区分	今回のお支払明細 今回回数	お支払金額(円)	摘要	備考
[redacted]							
025 5 7	ETC 清洲JCT－清洲西 普通車	260			260	自宅⇔県庁 地区会	
025 5 7	ETC特割甚目寺北 －名古屋西J 普通車	260			260	公選三役 他	
025 5 7	ETC 明道町 －清洲至二環 普通車	490			490		
025 5 7	ETC特割二環至千音－丸の内出口 普通車	520			520		
[redacted]							
2025 5 10	ETC 大治本線 －大治北 普通車	260			260	自宅→大治町高工会総会	
2025 5 10	ETC特割蟹江 －名古屋西 普通車	200			200	→蟹江町 人ベント	
[redacted]							
2025 5 13	ETC特割大治本線 －甚目寺北 普通車	260			260	自宅⇔県庁 役員選考会他	
2025 5 13	ETC特割甚目寺北 －名古屋西J 普通車	260			260		
2025 5 13	ETC特割東新町 －名西至二環 普通車	620			620		
2025 5 13	ETC特割二環至千音－丸の内出口 普通車	520			520		
[redacted]							
2025 5 15	ETC特割甚目寺北 －名古屋西J 普通車	260			260	自宅⇔県庁 役員選考会他	
2025 5 15	ETC特割二環至千音－丸の内出口 普通車	520			520		
[redacted]							
2025 5 25	ETC 清洲JCT－清洲西 普通車	260			260	自宅⇔名古屋市	
2025 5 25	ETC特割甚目寺北 －名古屋西J 普通車	260			260	業務関係打合せ	
2025 5 25	ETC 明道町 －清洲至二環 普通車	490			490		
2025 5 25	ETC特割二環至千音－丸の内出口 普通車	520			520		
2025 5 26	ETC 大治本線 －甚目寺北 普通車	320			320	自宅⇔名古屋市	
2025 5 26	ETC 甚目寺北 －名古屋西J 普通車	320			320	美容関係：幼稚園関係打合せ	
2025 5 26	ETC 二環至千音－白川出口 普通車	500			500		
2025 5 26	ETC 白川 －名西至二環 普通車	500			500		
[redacted]							
2025 5 29	ETC 大治本線 －甚目寺北 普通車	320			320	自宅⇔県庁	
2025 5 29	ETC 大治北 －名古屋西J 普通車	260			260	業務、名古屋市も打合せ	
2025 5 29	ETC 吹上東 －名西至二環 普通車	590			590		
2025 5 29	ETC 二環至千音－丸の内出口 普通車	560			560		

●事務の都合上、ご利用分の請求月が遅れる場合があります　●ご利用日:加盟店利用日ではなくJCB代理店での伝票取扱日[redacted]示する場合があります　●金額欄の"－"は減額分　●支払区分:1回=ショッピング1回払い、2回=ショッピング2回払い、ボ1=ボーナス1回払い、リボ=ショッピングリボ払い、3～24=ショッピング分割払いの回数、S1=ショッピングスキップ払い、CU=キャッシングリボ払い、C1=キャッシング1回払い、海C=海外キャッシング1回払い　●今回回数:何回目のお支払いかを表示　●備考:ポイント対象の利用に*印　●QUICPayIDの上4桁「0100」は非表示　●法人カードの下4桁は「1***」と表示され、実際のカード番号とは異なります

20250600572093110100
L-002-001-0060089-002/002-0005-100000
3N61N-E002001K0042264

ご利用日	ご利用先など	ご利用明細 ご利用金額(円)	支払区分	今回のお支払明細 今回回数	お支払金額(円)	摘要	備考
[redacted]							
2025 5 31	ＥＴＣ特割甚目寺北 －名古屋西Ｊ 普通車	260	[redacted]		260	自宅→勝行	
2025 5 31	ＥＴＣ特割二環至千音－丸の内出口 普通車	520	[redacted]		520	ゼロのスリーナ ホブログ	
◆お支払小計					51280	6ベント	
◆今回のお支払金額総合計					125479		

変更締切 7月3日(木) 7:55PM まで!
今回のお支払い分をショッピングリボ・分割・スキップ払いに変更可能!
変更方法
[明細を指定して変更!] 会員専用WEBサービス「MyJCB」から https://www.jcb.co.jp/
[ご利用分をまとめて変更!] JCBショッピングお支払い方法変更テレホンサービスから 0120-802-570(24時間・年中無休・自動音声)
※お支払い口座が設定されていない場合、変更締切は毎月20日7:55PMまでです。
※毎月の支払日以外でも、お支払い(繰上返済)が可能です。お支払い残高・お支払い金額を確認のうえ、計画的なご利用を。
2506AAE01900030

●事務の都合上、ご利用分の請求月が遅れる場合があります ●ご利用日:加盟店利用日ではなくJCB代理店での伝票取扱日等を表示する場合があります ●金額欄の"－"は減額分 ●支払区分:1回=ｼｮｯﾋﾟﾝｸﾞ1回払い、2回=ｼｮｯﾋﾟﾝｸﾞ2回払い、ﾎﾞ1=ﾎﾞｰﾅｽ1回払い、ﾘﾎﾞ=ｼｮｯﾋﾟﾝｸﾞﾘﾎﾞ払い、3～24=ｼｮｯﾋﾟﾝｸﾞ分割払いの回数、S1=ｼｮｯﾋﾟﾝｸﾞｽｷｯﾌﾟ払い、CJ=ｷｬｯｼﾝｸﾞﾘﾎﾞ払い、C1=ｷｬｯｼﾝｸﾞ1回払い、海C=海外ｷｬｯｼﾝｸﾞ1回払い ●今回回数:何回目のお支払いかを ●備考ﾎﾟｲﾝﾄ対象の利用に*印 ●QUICPayIDの下4桁「0100」は非表示 ●法人ｶｰﾄﾞの下4桁は「1***」と表示され、実際のｶｰﾄﾞ番号とは異なります

様式3－(2)

領収書整理票

(議員名: 石塚吾歩路　)

整理番号	58	経費項目	調査研究費	研修費	広報広聴費	要請陳情等活動費	会議費	資料作成費	資料購入費	事務所費	事務費	人件費
											○	

事務所電話(6月分)

普通預金
(兼お借入明細) 8

摘要(お客様メモ)	お支払金額	お預り金額	差引残高(△マークのある場合はお借入残高を表わします)	記号・店番
[redacted]				
07-7-15 電話	*28,965		[redacted]	
[redacted]				

● 小切手等の証券類によるご入金の場合はそのお払戻しのできる予定の日を次のとおり摘要欄に表示します。

表示	お支払予定日時
証券類(○○) 取立(○○) 振　込(○○) 振替(○○) 配当金(○○)	(○○)で表示されている日の午後(お支払可能時刻は小切手等の種類によって異なります。詳細は窓口へお問い合せください。)

● 自動支払い、お振込金などの内容は摘要欄または金額欄に、漢字またはカナ文字で表示します。(お振込人名などをカナ表示する場合、一部省略または略記させていただくことがあります。ご不明な点は当店へご照会ください。)

● 記号のご説明
K, M…入金
L…振替入金
O…支払い
R…振替支払い
T…後日記帳分

按分率	0.8	按分後金額	23,172円

※ 領収書は重ならないように貼付すること。なお、領収書が大きい場合は、記入欄を一つにまとめたり、別添とすることも可能である。

※ 「整理番号」欄には出納簿の該当する整理番号を記載し、「経費項目」欄には該当する経費項目に○を記載すること。

※ 按分した場合は、按分率欄及び按分後金額欄に記載すること。

様式3－(2)

領収書整理票

（議員名： 石塚吾歩路　）

整理番号	59	経費項目	調査研究費	研修費	広報広聴費	要請陳情等活動費	会議費	資料作成費	資料購入費	事務所費	事務費	人件費
											○	

自動車リース賃料(7月分)

普通預金
(兼お借入明細) 8

摘要(お客様メモ)	お支払金額	お預り金額	差引残高(合マークのある場合はお借入残高を表わします)	記号・店番号
[redacted]				
07-7-17 口座振替 3	*97,350	(TF)トヨタファイナンス	[redacted]	
[redacted]				

● 小切手等の証券類によるご入金の場合はそのお払戻しのできる予定の日を次のとおり摘要欄に表示します。

表示	お支払予定日時
証券類(○○) 取立(○○) 振込(○○) 振替(○○) 配当金(○○)	(○○)で表示されている日の午後 (お支払可能時刻は小切手等の種類によって異なります。詳細は窓口へお問い合せください。)

● 自動支払い、お振込金などの内容は摘要欄または金額欄に 漢字またはカナ文字で表示します。(お振込人名などをカナ表示する場合、一部省略または略記させていただくことがあります。ご不明な点は当店へご照会ください。)

● 記号のご説明
K, M…入金
L…振替入金
Q…支払い
R…振替支払い
T…後日記帳分

按分率	0.8	按分後金額	77,880円

※ 領収書は重ならないように貼付すること。なお、領収書が大きい場合は、記入欄を一つにまとめたり、別添とすることも可能である。

※ 「整理番号」欄には出納簿の該当する整理番号を記載し、「経費項目」欄には該当する経費項目に○を記載すること。

※ 按分した場合は、按分率欄及び按分後金額欄に記載すること。

様式3－(2)

領収書整理票

（議員名： 石塚吾歩路　　）

整理番号	60	経費項目	調査研究費	研修費	広報広聴費	要請陳情等活動費	会議費	資料作成費	資料購入費	事務所費	事務費	人件費
									○			

新聞購読料　　領　収　証

石塚　吾歩路　様

事務所新聞代(7･8･9月分)

支払日7月31日

ご購読ありがとうございます。
下記金額を前受金として領収いたしました。

2025 年 7 月分から3ヶ月分　　領収日　　月　　日

領収金額	¥12,612

品　名	定価(税込)	部　数	金　額
[redacted]			

除外

その他購読料等　領　収　証

品　名	定価(税込)	部　数	金　額
公明新聞※	(内訳参照)	(内訳参照)	6,810

(10%対象　　0円　　消費税　　0円)
(8%対象　　12,612円　　消費税　　934円)

※は軽減税率対象品目です。

按分率		按分後金額	

議費	資料作成費	資料購入費	事務所費	事務費	人件費

販売店　鷲尾　幸治
登録番号:T2810686726286
住　所　稲沢市下津南山２－６－１
TEL　0587-24-7357　　FAX　0587-24-735[redacted]

お申込No.　23137-10341(341)

按分率		按分後金額	

※ 領収書は重ならないように貼付すること。なお、領収書が大きい場合は、記入欄を一つにまとめたり、別添とすることも可能である。

※ 「整理番号」欄には出納簿の該当する整理番号を記載し、「経費項目」欄には該当する経費項目に○を記載すること。

※ 按分した場合は、按分率欄及び按分後金額欄に記載すること。

様式3－(2)

領収書整理票

（議員名： 石塚吾歩路　　）

整理番号	61	経費項目	調査研究費	研修費	広報広聴費	要請陳情等活動費	会議費	資料作成費	資料購入費	事務所費	事務費	人件費
									○			

チケット　チケット　チケット　チケット　チケット

領収書

2025年 7月分

お問合せNo. 2369

(チ6) 29.00自振

(8%対象 3,400 税 251)

(10%対象 0 税 0)

富塚長堀 5 3

石塚　吾歩路 様

銘柄名(*は軽減税率対象)	部数	金額	備考
*中日新聞（朝刊）	1	3,400	

合計金額 3,400 円

毎度ご購読ありがとうございます
上記金額正に領収しました。
「上記の金額、消費税が含まれています。」

手軽に始められる新しい趣味
「新聞ちぎり絵」をご存じですか
当店では下絵ポストカードブックを
取り扱っています。価格 300円(税込)

登録番号:T-6180001143023
中日新聞　美和正則専売店
あま市富塚西先速103-1
TEL052-441-3251
◎御注意、領収印無きは無効です。

領収 中日新聞

事務所新聞代(7月分)

支払日　　7月31日

按分率		按分後金額	

整理番号		経費項目	調査研究費	研修費	広報広聴費	要請陳情等活動費	会議費	資料作成費	資料購入費	事務所費	事務費	人件費

按分率		按分後金額	

※ 領収書は重ならないように貼付すること。なお、領収書が大きい場合は、記入欄を一つにまとめたり、別添とすることも可能である。

※ 「整理番号」欄には出納簿の該当する整理番号を記載し、「経費項目」欄には該当する経費項目に○を記載すること。

※ 按分した場合は、按分率欄及び按分後金額欄に記載すること。

様式3－(2)

領収書整理票

（議員名： 石塚吾歩路 ）

整理番号	62	経費項目	調査研究費	研修費	広報広聴費	要請陳情等活動費	会議費	資料作成費	資料購入費	事務所費	事務費	人件費
									○			

領収書

区域003　全戸0139-010お問合せNo 02395
登録番号 T6810909671422

お名前 石塚アポロ 様

事務所新聞代（7月分）
支払日　7月31日

07 年　7 月分

	銘柄	部数	金額
1	読売新聞 ※	1	3,800
2			
3			
	合計		3,800円

◇左記の通り領収しました

※は軽減税率（ 10.0 %対象　0円 消費税　0円）
（ 8.0 %対象　3,800円 消費税　281円）

領収日　年　月　日

熱中症に　注意！　コマ目に水分
補給を忘れずに！

読売センター美和・七宝
あま市篠田八反田7-803　TEL 442－7964
あま市七宝町秋竹松原620－1　FAX 442－7988
所長 伊佐治 博

領収印

※裏面もあわせて内容を十分お読みください。

按分率		按分後金額	

整理番号		経費項目	調査研究費	研修費	広報広聴費	要請陳情等活動費	会議費	資料作成費	資料購入費	事務所費	事務費	人件費

按分率		按分後金額	

※ 領収書は重ならないように貼付すること。なお、領収書が大きい場合は、記入欄を一つにまとめたり、別添とすることも可能である。
※ 「整理番号」欄には出納簿の該当する整理番号を記載し、「経費項目」欄には該当する経費項目に○を記載すること。
※ 按分した場合は、按分率欄及び按分後金額欄に記載すること。

様式3－(2)

領収書整理票

（議員名： 石塚吾歩路 ）

整理番号	71	経費項目	調査研究費	研修費	広報広聴費	要請陳情等活動費	会議費	資料作成費	資料購入費	事務所費	事務費	人件費
			○									

東京⇒名古屋新幹線乗車券代金

（県外活動報告書1の通り）

領収書
RECEIPT

宛名
RECEIVED FROM

石塚吾歩路 様

お預かり番号 RESERVATION NUMBER	2045		
金額計 TOTAL AMOUNT	¥11,500（10％・税込）（クレジットカード利用・Credit card use）	内容 DETAIL	乗車券類のご購入代金 TICKETS PRICE
購入日 DATE OF PURCHASE	2025年8月5日	乗車日 DATE OF DEPARTURE	2025年8月9日
取扱カード会社 CARD COMPANY	ＪＣＢ	クレジットカード番号 CARD NUMBER	XXXXXXXXXXXXXXXX
列車名・券種 利用区間	のぞみ271号 東京 FROM → 名古屋 TO		

東海旅客鉄道株式会社
Central Japan Railway Company
登録番号 T3180001031569

JR東海

按分率		按分後金額	

※ 領収書は重ならないように貼付すること。なお、領収書が大きい場合は、記入欄を一つにまとめたり、別添とすることも可能である。

※ 「整理番号」欄には出納簿の該当する整理番号を記載し、「経費項目」欄には該当する経費項目に○を記載すること。

※ 按分した場合は、按分率欄及び按分後金額欄に記載すること。

様式3－(2)

領収書整理票

（議員名： 石塚吾歩路　　）

整理番号		経費項目	調査研究費	研修費	広報広聴費	要請陳情等活動費	会議費	資料作成費	資料購入費	事務所費	事務費	人件費
	72		○									

名古屋⇒東京新幹線乗車券代金

（県外活動報告書1の通り）

領収書
RECEIPT

宛名
RECEIVED FROM

石塚吾歩路　様

お預かり番号 RESERVATION NUMBER	2046		
金額計 TOTAL AMOUNT	￥15,160（10％・税込）（クレジットカード利用・Credit card use）	内容 DETAIL	乗車券類のご購入代金 TICKETS PRICE
購入日 DATE OF PURCHASE	2025年8月8日	乗車日 DATE OF DEPARTURE	2025年8月8日
取扱カード会社 CARD COMPANY	ＪＣＢ	クレジットカード番号 CARD NUMBER	XXXXXXXXXXXXXXXX
列車名・券種 利用区間	のぞみ222号 名古屋 FROM → 東京 TO		

東海旅客鉄道株式会社
Central Japan Railway Company
登録番号 T3180001031569

JR東海

按分率		按分後金額	

※ 領収書は重ならないように貼付すること。なお、領収書が大きい場合は、記入欄を一つにまとめたり、別添とすることも可能である。

※ 「整理番号」欄には出納簿の該当する整理番号を記載し、「経費項目」欄には該当する経費項目に○を記載すること。

※ 按分した場合は、按分率欄及び按分後金額欄に記載すること。

様式3－(2)

領収書整理票

（議員名： 石塚吾歩路　　）

整理番号	73	経費項目	調査研究費	研修費	広報広聴費	要請陳情等活動費	会議費	資料作成費	資料購入費	事務所費	事務費	人件費
			○									

宿泊代金

（県外活動報告書1の通り）

領　収　書

2025/08/09　20250808

お名前　石塚吾歩路　　様

金額　¥26,520-

但し　ご宿泊代として

上記金額正に領収致しました。

KEIO 学 PLAZA PAID 領収 京王プラザホテル

印紙税申告納
付につき不要
税務署通認済

京王プラザホテル　〒160-8330 東京都新宿区西新宿2-2-1

2-2-1 Nishi-Shinjuku, Shinjuku-ku, Tokyo 160-8330 Japan Tel:(03)3344-0111 Fax:(03)3345-8269 http://www.keioplaza.co.jp

按分率		按分後金額	

※ 領収書は重ならないように貼付すること。なお、領収書が大きい場合は、記入欄を一つにまとめたり、別添とすることも可能である。

※ 「整理番号」欄には出納簿の該当する整理番号を記載し、「経費項目」欄には該当する経費項目に○を記載すること。

※ 按分した場合は、按分率欄及び按分後金額欄に記載すること。

様式3－(2)

領収書整理票

（議員名： 石塚吾歩路 ）

整理番号	74	経費項目	調査研究費	研修費	広報広聴費	要請陳情等活動費	会議費	資料作成費	資料購入費	事務所費	事務費	人件費
										○		

事務所ガス代(6月分)

按分率 0.5(家事以外)×0.8(政務活動分)

普通預金
(兼お借入明細) 3

摘要(お客様メモ)	お支払金額	お預り金額	差引残高(△マークのある場合はお借入残高を表わします)	記号・店番号
[redacted]				
07-8-12 JCB	★82870	JCBカード	[redacted]	
[redacted]				

● 小切手等の証券類によるご入金の場合はそのお払戻しのできる予定の日を次のとおり摘要欄に表示します。

表示		お支払予定日時
証券類(○○)	取立(○○)	(○○)で表示されている日の午後(お支払可能時刻は小切手等の種類によって異なります。詳細は銀行へお問い合せください。)
振込(○○)	振替(○○)	
配当金(○○)		

● 自動支払い、お振込金などの内容は摘要欄または金額欄に、漢字またはカナ文字で表示します。(お振込人名などをカナ表示する場合、一部省略または略記させていただくことがあります。ご不明な点は当店へご照会ください。)

● 記号のご説明
K,M…入金
L…補替入金
O…支払い
R…振替支払い
T…後日記帳分

按分率	0.4	按分後金額	1,910円

※ 領収書は重ならないように貼付すること。なお、領収書が大きい場合は、記入欄を一つにまとめたり、別添とすることも可能である。

※ 「整理番号」欄には出納簿の該当する整理番号を記載し、「経費項目」欄には該当する経費項目に○を記載すること。

※ 按分した場合は、按分率欄及び按分後金額欄に記載すること。

カードご利用代金明細書

JCB

[redacted]

2025年 7月25日発行 1/ 2

金融機関名	[redacted]
支店名	
科目・口座番号	
口座名義	イシツ゛カ アホ゜ロ

今回のお支払日	2025年 8月12日（火）
今回のお支払金額合計	[redacted] 82,870 円

《お問い合わせ 9：00AM～5：00PM》＊は携帯電話不可
＊ご利用可能額案内（24時間自動音声） 0120-592-196
リボ・分割払い、融資について（日・祝休） 0570-043-000
住所変更等のお手続きは「MyJCB」で！
WEB画面で「MyJCB」を検索ください
※お問い合わせの際は、カード番号が必要となります。お手もとにカードをご用意ください。

石塚 吾歩路 様

20250700572093110100
L-002-001-0058609-001/002-0005-100000
3N71N-E002001K0041045#

ご利用ありがとうございます。ご利用明細をご案内申しあげますのでご確認ください。
＊お支払いは毎月10日（休日の場合は翌営業日）にご指定のお支払口座より自動振替させていただきます。ご入金は前日（金融機関営業日）までにお願いいたします。

■安心してご利用いただくために～不正使用防止にご協力ください～■
JCBでは第三者による不審な利用がないか、24時間365日チェックをしています。不審な利用を検知した場合、カードの機能を一時的に停止し、SMS・メールやお電話等にてカードのご利用内容の確認をさせていただきます。ご理解・ご協力のほどよろしくお願いします。

カード名称	カード番号
[redacted]	

株式会社ジェーシーピー

〒689-1111 鳥取県鳥取市若葉台北6-1-1
JCB鳥取ソリューションセンター
関東財務局長 （14）第00183号

ご利用日	ご利用先など	ご利用明細 ご利用金額（円）	支払区分	今回回数	今回のお支払明細 お支払金額（円）	摘要	備考
[redacted]			石塚	吾歩路	様		
≪ショッピング取組（国内）≫							
2025 6 11	東邦ガス 06月 0030277038	4777	[redacted]		4777		*
[redacted]							*
◆お支払小計					64810		
[redacted]		石塚 吾歩路 様					
≪ショッピング取組（国内）≫							
[redacted]							*

●事務の都合上、ご利用分の請求月が遅れる場合があります ●ご利用日:加盟店利用日ではなくJCB代理店での伝票取扱日等を表示する場合があります ●金額欄の"－"は減額分 ●支払区分:1回=ショッピング1回払い、2回=ショッピング2回払い、ボ1=ボーナス1回払い、リボ=ショッピングリボ払い、3～24=ショッピング分割払いの回数、S1=ショッピングスキップ払い、C1=キャッシングリボ払い、C1=キャッシング1回払い、海C=海外キャッシング1回払い ●今回回数:何回目のお支払いかを表示 ●備考:ポイント対象の利用に＊印 ●QUICPayIDの上4桁[0100]は非表示 ●法人カードの下4桁は[1＊＊＊]と表示され、実際のカード番号とは異なります

カードご利用代金明細書

JCB

2025年 7月25日発行　2/ 2

石塚　吾歩路　様

20250700572093110100
L-002-001-0058610-002/002-0005-100000
3N71N-E002001K0041045

ご利用日	ご利用先など	ご利用明細 ご利用金額(円)	支払区分	今回のお支払明細 今回回数	お支払金額(円)	摘要	備考
[redacted]							
◆お支払小計					18060		
◆今回のお支払金額総合計					82870		

変更締切 8月4日(月) 7:55PMまで!

今回のお支払い分をショッピングリボ・分割・スキップ払いに変更可能!

変更方法

【明細を指定して変更!】会員専用WEBサービス「MyJCB」から
https://www.jcb.co.jp/

【ご利用分をまとめて変更!】JCBショッピングお支払い方法変更テレホンサービスから
0120-802-570(24時間・年中無休・自動音声)

※お支払い口座が設定されていない場合、変更締切は毎月20日7:55PMまでです。
※毎月の支払日以外でも、お支払い(繰上返済)が可能です。お支払い残高・お支払い金額を確認のうえ、計画的なご利用を。

2507AAE01900030

事務の都合上、ご利用分の請求月が遅れる場合があります　●ご利用日:加盟店利用日ではなくJCB代理店での伝票取扱日等を表示する場合があります　●金額欄の"－"は減額分　●支払区分:1回=ｼｮｯﾋﾟﾝｸﾞ1回払い、2回=ｼｮｯﾋﾟﾝｸﾞ2回払い、ﾎﾞ1=ﾎﾞｰﾅｽ1回払い、ﾘﾎﾞ=ｼｮｯﾋﾟﾝｸﾞﾘﾎﾞ払い、3～24=ｼｮｯﾋﾟﾝｸﾞ分割払いの回数、S1=ｼｮｯﾋﾟﾝｸﾞｽｷｯﾌﾟ払い、C1=ｷｬｯｼﾝｸﾞﾘﾎﾞ払い、C1=ｷｬｯｼﾝｸﾞ1回払い、海C=海外ｷｬｯｼﾝｸﾞ1回払い　●今回回数:何回目のお支払いかを表示　備考:ﾎﾟｲﾝﾄ対象の利用に※印　●QUICPayはDの上4桁「0100」は非表示　●法人ｶｰﾄﾞの下4桁は「1***」と表示され、実際のｶｰﾄﾞ番号とは異なります

様式3－(2)

領収書整理票

（議員名： 石塚吾歩路　　）

整理番号	75	経費項目	調査研究費	研修費	広報広聴費	要請陳情等活動費	会議費	資料作成費	資料購入費	事務所費	事務費	人件費
											○	

携帯電話料金(5月使用分)

別紙カードご利用代金明細書有

普通預金
(兼お借入明細) 3

摘要(お客様メモ)	お支払金額	お預り金額	差引残高(合計マークのある場合はお借入残高を表わします)	記号・店番号
[redacted]				
07-8-12 JCB	★82870	JCBカード	[redacted]	
[redacted]				
[redacted]				

● 小切手等の証券類によるご入金の場合はそのお払戻しのできる予定の日を次のとおり摘要欄に表示します。

表示	お支払予定日時
証券類(○○) 取立(○○) 振　込(○○) 振替(○○) 配当金(○○)	(○○)で表示されている日の午後(お支払可能時刻は小切手等の種類によって異なります。詳細は窓口へお問い合せください。)

● 自動支払い、お振込金などの内容は摘要欄または金額欄に、漢字またはカナ文字で表示します。(お振込人名などをカナ表示する場合、一部省略または略記させていただくことがあります。ご不明な点は当店へご照会ください。)

● 記号のご説明
K.M…入金
L…振替入金
Q…支払い
R…振替支払い
T…後日記帳分

按分率	0.8	按分後金額	20,009円

※ 領収書は重ならないように貼付すること。なお、領収書が大きい場合は、記入欄を一つにまとめたり、別添とすることも可能である。

※ 「整理番号」欄には出納簿の該当する整理番号を記載し、「経費項目」欄には該当する経費項目に○を記載すること。

※ 按分した場合は、按分率欄及び按分後金額欄に記載すること。

カードご利用代金明細書

[redacted]

2025年 7月25日発行　1/ 2

金融機関名	[redacted]
支店名	
科目・口座番号	
口座名義	イシツカ　アホ°ロ

今回のお支払日	2025年 8月12日（火）
今回のお支払金額合計	[redacted] 82,870 円

《お問い合わせ　9：00AM～5：00PM》＊は携帯電話不可
＊ご利用可能額案内（24時間自動音声）　0120-592-196
リボ・分割払い、融資について（日・祝休）　0570-043-000
住所変更等のお手続きは「MyJCB」で！
WEB画面で「MyJCB」を検索ください

※お問い合わせの際は、カード番号が必要となります。お手もとにカードをご用意ください。

石塚　吾歩路　様

2025070057209311010 0
L-002-001-0058609-001/002-0005-100000
3N71N-E002001K0041045#

ご利用ありがとうございます。ご利用明細をご案内申しあげますのでご確認ください。
＊お支払いは毎月10日（休日の場合は翌営業日）にご指定のお支払口座より自動振替させていただきます。ご入金は前日（金融機関営業日）までにお願いいたします。

株式会社ジェーシービー

〒689－1111　鳥取県鳥取市若葉台北6－1－1
JCB鳥取ソリューションセンター
関東財務局長　（14）第00183号

■安心してご利用いただくために～不正使用防止にご協力ください～■
JCBでは第三者による不審な利用がないか、24時間365日チェックをしています。不審な利用を検知した場合、カードの機能を一時的に停止し、SMS・メールやお電話等にてカードのご利用内容の確認をさせていただきます。ご理解・ご協力のほどよろしくお願いします。

カード名称	カード番号
JCB LivingPlusカード	3540-2814-8841-1XXX

ご利用日	ご利用先など	ご利用明細 ご利用金額(円)	支払区分	今回のお支払明細 今回回数	お支払金額(円)	摘要	備考
[redacted]			石塚	吾歩路	様		
≪ショッピング取組（国内）≫							
[redacted]							
2025 6 30	ソフトバンクM	25012			25012		
[redacted]							
◆お支払小計					64810		
[redacted]		石塚	吾歩路	様			
≪ショッピング取組（国内）≫							
[redacted]							

●事務の都合上、ご利用分の請求月が遅れる場合があります　●ご利用日:加盟店利用日ではなくJCB代理店での伝票取扱日等を表示する場合があります　●金額欄の"－"は減額分　●支払区分:1回=ショッピング1回払い、2回=ショッピング2回払い、ボ1=ボーナス1回払い、リボ=ショッピングリボ払い、3～24=ショッピング分割払いの回数、S1=ショッピングスキップ払い、CL=キャッシングリボ払い、C1=キャッシング1回払い、海C=海外キャッシング1回払い　●今回回数:何回目のお支払いかを表示
●備考:ポイント対象の利用に＊印　●QUICPayIDの下4桁「0100」は非表示　●法人カードの下4桁は「1＊＊＊」と表示され、実際のカード番号とは異なります

カードご利用代金明細書

JCB

2025年 7月25日発行　2/ 2

石塚　吾歩路　様

20250700572093110100
L-002-001-0058610-002/002-0005-100000
3N71N-E002001K0041045

ご利用日	ご利用先など	ご利用明細 ご利用金額(円)	支払区分	今回のお支払明細 今回回数	お支払金額(円)	摘要	備考
[redacted]							
◆お支払小計					18060		
◆今回のお支払金額総合計					82870		

変更締切 8月4日(月) 7:55PM まで!　今回のお支払い分をショッピングリボ・分割・スキップ払いに変更可能!

変更方法
【明細を指定して変更!】会員専用WEBサービス「MyJCB」から https://www.jcb.co.jp/
【ご利用分をまとめて変更!】JCBショッピングお支払い方法変更デレホンサービスから 0120-802-570(24時間・年中無休・自動音声)

※お支払い口座が設定されていない場合、変更締切は毎月20日7:55PMまでです。
※毎月の支払日以外でも、お支払い(繰上返済)が可能です。お支払い残高・お支払い金額を確認のうえ、計画的なご利用を。

2507AAE01900030

●事務の都合上、ご利用分の請求月が遅れる場合があります　●ご利用日:加盟店利用日ではなくJCB代理店での伝票取扱日等を表示する場合があります　●金額欄の"−"は減額分　●支払区分:1回=ショッピング1回払い、2回=ショッピング2回払い、ボ1=ボーナス1回払い、リボ=ショッピングリボ払い、3〜24=ショッピング分割払いの回数、S1=ショッピングスキップ払い、CL=キャッシングリボ払い、C1=キャッシング1回払い、海C=海外キャッシング1回払い　●今回回数:何回目のお支払いかを表示　●備考:ポイント対象の利用に*印　●QUICPayIDの上4桁「0100」は非表示　●法人カードの下4桁は「1***」と表示され、実際のカード番号とは異なります

様式3－(2)

領収書整理票

（議員名： 石塚吾歩路　　）

整理番号	76	経費項目	調査研究費	研修費	広報広聴費	要請陳情等活動費	会議費	資料作成費	資料購入費	事務所費	事務費	人件費
					○							

事務所インターネット広報経費（5月分）

事務所メール管理　インターネットサーバー（議会活動報告）管理

別紙カードご利用明細書有

普通預金（兼お借入明細） 3

摘要（お客様メモ）	お支払金額	お預り金額	差引残高（△マークのある場合はお借入残高を表わします）	記号・店番号
[redacted]				
07-8-12 JCB	★82,870	JCBｶｰﾄﾞ	[redacted]	
[redacted]				
[redacted]				

● 小切手等の証券類によるご入金の場合はそのお払戻しのできる予定の日を次のとおり摘要欄に表示します。

表示		お支払予定日時
証券類(○○)	取立(○○)	(○○)で表示されている日の午後
振込(○○)	振替(○○)	(お支払可能時刻は小切手等の種類によって異なります。詳細は窓口へお問い合せください。)
配当金(○○)		

● 自動支払い、お振込金などの内容は摘要欄または金額欄に、漢字またはカナ文字で表示します。（お振込人名などをカナ表示する場合、一部省略または略記させていただくことがあります。ご不明な点は当店へご照会ください。）

● 記号のご説明
K,M…入金
L…振替入金
Q…支払い
R…振替支払い
T…後日記帳分

按分率	0.8	按分後金額	616円

※ 領収書は重ならないように貼付すること。なお、領収書が大きい場合は、記入欄を一つにまとめたり、別添とすることも可能である。

※ 「整理番号」欄には出納簿の該当する整理番号を記載し、「経費項目」欄には該当する経費項目に○を記載すること。

※ 按分した場合は、按分率欄及び按分後金額欄に記載すること。

カードご利用代金明細書

JCB

[redacted]

2025年 7月25日発行 1/ 2

金融機関名	[redacted]
支店名	
科目・口座番号	
口座名義	イシツ゛カ アホ゜ロ

今回のお支払日	2025年 8月12日（火）
今回のお支払金額合計	[redacted] 82,870 円

《お問い合わせ 9：00AM～5：00PM》＊は携帯電話不可
＊ご利用可能額案内（24時間自動音声） 0120-592-196
リボ・分割払い、融資について（日・祝休） 0570-043-000
住所変更等のお手続きは「MyJCB」で！
WEB画面で「MyJCB」を検索ください

※お問い合わせの際は、カード番号が必要となります。お手もとにカードをご用意ください。

石塚 吾歩路 様

20250700572093110100
L-002-001-0058609-001/002-0005-100000
3N71N-E002001K0041045#

ご利用ありがとうございます。ご利用明細をご案内申しあげますのでご確認ください。
＊お支払いは毎月10日（休日の場合は翌営業日）にご指定のお支払口座より自動振替させていただきます。ご入金は前日（金融機関営業日）までにお願いいたします。

株式会社ジェーシーピー

〒689－1111 鳥取県鳥取市若葉台北6－1－1
JCB鳥取ソリューションセンター
関東財務局長 （14）第00183号

■安心してご利用いただくために～不正使用防止にご協力ください～■
JCBでは第三者による不審な利用がないか、24時間365日チェックをしています。不審な利用を検知した場合、カードの機能を一時的に停止し、SMS・メールやお電話等にてカードのご利用内容の確認をさせていただきます。ご理解・ご協力のほどよろしくお願いします。

カード名称	カード番号
[redacted]	

ご利用日	ご利用先など	ご利用明細 ご利用金額（円）	支払区分	今回のお支払明細 今回回数	お支払金額（円）	摘要	備考
[redacted]			石塚	吾歩路	様		
≪ショッピング取組（国内）≫							
[redacted]							
2025 6 30	BIGLOBE利用料	770			770		
[redacted]							
◆お支払小計					64810		
[redacted]		石塚	吾歩路	様			
≪ショッピング取組（国内）≫							
[redacted]							

●事務の都合上、ご利用分の請求月が遅れる場合があります ●ご利用日:加盟店利用日ではなくJCB代理店での伝票取扱日等を表示する場合があります ●金額欄の"－"は減額分 ●支払区分:1回=ショッピング1回払い、2回=ショッピング2回払い、ボ1=ボーナス1回払い、リボ=ショッピングリボ払い、3～24=ショッピング分割払いの回数、S1=ショッピングスキップ払い、CJ=キャッシングリボ払い、C1=キャッシング1回払い、海C=海外キャッシング1回払い ●今回回数:何回目のお支払いかを表示 ●備考:ポイント対象の利用に＊印 ●QUICPayIDの上4桁(0100)は非表示 ●法人カードの下4桁は「1＊＊＊」と表示され、実際のカード番号とは異なります

カードご利用代金明細書

JCB

2025年 7月25日発行 2/

石塚 吾歩路 様

20250700572093110100
L-002-001-0058610-002/002-0005-100000
3N71N-E002001K0041045

ご利用日	ご利用先など	ご利用明細 ご利用金額(円)	支払区分	今回のお支払明細 今回回数	お支払金額(円)	摘要	備考
[redacted]							*
◆お支払小計					18060		
◆今回のお支払金額総合計					82870		

変更締切 8月4日(月) 7:55PM まで!

今回のお支払い分をショッピングリボ・分割・スキップ払いに変更可能!

変更方法

【明細を指定して変更!】会員専用WEBサービス「MyJCB」から
https://www.jcb.co.jp/

【ご利用分をまとめて変更!】JCBショッピングお支払い方法変更テレホンサービスから
0120-802-570(24時間・年中無休・自動音声)

※お支払い口座が設定されていない場合、変更締切は毎月20日7:55PMまでです。
※毎月の支払日以外でも、お支払い(繰上返済)が可能です。お支払い残高・お支払い金額を確認のうえ、計画的なご利用を。

2507AAE01900030

●事務の都合上、ご利用分の請求月が遅れる場合があります ●ご利用日:加盟店利用日ではなくJCB代理店での伝票取扱日等を表示する場合があります ●金額欄の"−"は減額分 ●支払区分:1回=ショッピング1回払い、2回=ショッピング1回払い、ボ1=ボーナス1回払い、リボ=ショッピングリボ払い、3〜24=ショッピング分割払いの回数、S1=ショッピングスキップ払い、C1=キャッシングリボ払い、C1=キャッシング1回払い、海C=海外キャッシング1回払い ●今回回数:何回目のお支払いかを表示 ●備考:ポイント対象の利用に*印 ●QUICPayIDの上4桁「0100」は非表示 ●法人カードの下4桁は「1***」と表示され、実際のカード番号とは異なります

様式3－(2)

領収書整理票

(議員名: 石塚吾歩路　)

整理番号	77	経費項目	調査研究費	研修費	広報広聴費	要請陳情等活動費	会議費	資料作成費	資料購入費	事務所費	事務費	人件費
										○		

事務所電気代(6月分)

別紙カードご利用明細書有

按分率　0.5(家事以外)×0.8(政務活動分)

普通預金
(兼お借入明細) 3

摘要(お客様メモ)	お支払金額	お預り金額	差引残高(△マークのある場合はお借入残高を表わします)	記号・店番号
[redacted]				
07-8-12 JCB	*82870	JCBｶｰﾄﾞ	[redacted]	
[redacted]				
[redacted]				

● 小切手等の証券類によるご入金の場合はそのお払戻しのできる予定の日を次のとおり摘要欄に表示します。

表示	お支払予定日時
証券類(○○) 取立(○○) 振　込(○○) 振替(○○) 配当金(○○)	(○○)で表示されている日の午後 (お支払可能時刻は小切手等の種類によって異なります。詳細はご当店へお問い合せください。)

● 自動支払い、お振込金などの内容は摘要欄または金額欄に、漢字またはカナ文字で表示します。(お振込人名などをカナ表示する場合、一部省略または略記させていただくことがあります。ご不明な点は当店へご照会ください。)

● 記号のご説明
K.M…入金
L…振替入金
O…支払い
R…振替支払い
T…後日記帳分

按分率	0.4	按分後金額	6,888円

※ 領収書は重ならないように貼付すること。なお、領収書が大きい場合は、記入欄を一つにまとめたり、別添とすることも可能である。

※ 「整理番号」欄には出納簿の該当する整理番号を記載し、「経費項目」欄には該当する経費項目に○を記載すること。

※ 按分した場合は、按分率欄及び按分後金額欄に記載すること。

カードご利用代金明細書

[redacted]

2025年 7月25日発行　1/ 2

金融機関名	[redacted]
支店名	
科目・口座番号	
口座名義	イシツカ アポロ

今回のお支払日	2025年 8月12日（火）
今回のお支払金額合計	[redacted] 82,870 円

《お問い合わせ 9:00AM～5:00PM》＊は携帯電話不可
＊ご利用可能額案内（24時間自動音声）　0120-592-196
リボ・分割払い、融資について（日・祝休）　0570-043-000
住所変更等のお手続きは「MyJCB」で！
WEB画面で「MyJCB」を検索ください
※お問い合わせの際は、カード番号が必要となります。お手もとにカードをご用意ください。

石塚　吾歩路　様

20250700572093110100
L-002-001-0058609-001/002-0005-100000
3N71N-E002001K0041045#

ご利用ありがとうございます。ご利用明細をご案内申しあげますのでご確認ください。
＊お支払いは毎月10日（休日の場合は翌営業日）にご指定のお支払口座より自動振替させていただきます。ご入金は前日（金融機関営業日）までにお願いいたします。

株式会社ジェーシービー

〒689－1111　鳥取県鳥取市若葉台北6－1－1
JCB鳥取ソリューションセンター
関東財務局長　（14）第00183号

■安心してご利用いただくために～不正使用防止にご協力ください～■
JCBでは第三者による不審な利用がないか、24時間365日チェックをしています。不審な利用を検知した場合、カードの機能を一時的に停止し、SMS・メールやお電話等にてカードのご利用内容の確認をさせていただきます。ご理解・ご協力のほどよろしくお願いします。

カード名称	カード番号
[redacted]	

ご利用日	ご利用先など	ご利用明細 ご利用金額（円）	支払区分	今回のお支払明細 今回回数	お支払金額（円）	摘要	備考
[redacted]			石塚	吾歩路	様		
≪ショッピング取組（国内）≫							
[redacted]							
2025.6.18	中部電力06月121799802719O	17220			17220		
[redacted]							
◆お支払小計					64810		
[redacted]		石塚	吾歩路	様			
≪ショッピング取組（国内）≫							
[redacted]							

●事務の都合上、ご利用分の請求月が遅れる場合があります　●ご利用日:加盟店利用日ではなくJCB代理店での伝票取扱日等を表示する場合があります　●金額欄の"－"は減額分　●支払区分:1回=ショッピング1回払い、2回=ショッピング2回払い、ボ1=ボーナス1回払い、リボ=ショッピングリボ払い、3～24=ショッピング分割払いの回数、S1=ショッピングスキップ払い、CJ=キャッシングリボ払い、C1=キャッシング1回払い、海C=海外キャッシング1回払い　●今回回数:何回目のお支払いかを表示　●備考:ポイント対象の利用に＊印　●QUICPayは下4桁(0100)は非表示　●法人カードの下4桁は「1＊＊＊」と表示され、実際のカード番号とは異なります

カードご利用代金明細書

JCB

2025年 7月25日発行 2/ 2

石塚 吾歩路 様

20250700572093110100
L-002-001-0058610-002/002-0005-100000
3N71N-E002001K0041045

ご利用日	ご利用先など	ご利用明細 ご利用金額(円)	支払区分	今回のお支払明細 今回回数	お支払金額(円)	摘要	備考
[redacted]							
◆お支払小計					18060		
◆今回のお支払金額総合計					82870		

変更締切 8月4日(月) 7:55PM まで!

今回のお支払い分をショッピングリボ・分割・スキップ払いに変更可能!

変更方法

【明細を指定して変更!】会員専用WEBサービス「MyJCB」から https://www.jcb.co.jp/

【ご利用分をまとめて変更!】JCBショッピングお支払い方法変更テレホンサービスから 0120-802-570(24時間・年中無休・自動音声)

※お支払い口座が設定されていない場合、変更締切は毎月20日7:55PMまでです。
※毎月の支払日以外でも、お支払い(繰上返済)が可能です。お支払い残高・お支払い金額を確認のうえ、計画的なご利用を。

2507AAE01900030

●事務の都合上、ご利用分の請求月が遅れる場合があります ●ご利用日:加盟店利用日ではなくJCB代理店での伝票取扱日等を表示する場合があります ●金額欄の"−"は減額分 ●支払区分:1回=ショッピング1回払い、2回=ショッピング2回払い、ボ1=ボーナス1回払い、リボ=ショッピングリボ払い、3〜24=ショッピング分割払いの回数、S1=ショッピングスキップ払い、C1=キャッシングリボ払い、C1=キャッシング1回払い、海C=海外キャッシング1回払い ●今回回数:何回目のお支払いかを表示 ●備考:ポイント対象の利用に*印 ●QUICPayIDの上4桁「0100」は非表示 ●法人カードの下4桁は「1***」と表示され、実際のカード番号とは異なります

様式3－(2)

領収書整理票

（議員名： 石塚吾歩路 ）

整理番号	78	経費項目	調査研究費	研修費	広報広聴費	要請陳情等活動費	会議費	資料作成費	資料購入費	事務所費	事務費	人件費
					○							

LINE公式アカウント利用料金（6月分）

（県政の内容や詳細をタイムリーに広報するとともに、

議会活動に必要な県政の課題を広く聴取することを主目的として利用するため。）

別紙カードご利用代金明細書有

普通預金
（兼お借入明細） 3

摘要（お客様メモ）	お支払金額	お預り金額	差引残高（△マークのある場合はお借入残高を表わします）	記号・店番号
[redacted]				
07-8-12 JCB	★82,870	JCBカード	[redacted]	
[redacted]				
[redacted]				

● 小切手等の証券類によるご入金の場合はそのお払戻しのできる予定の日を次のとおり摘要欄に表示します。

表示	お支払予定日時
証券類(○○) 取立(○○) 振　込(○○) 送替(○○) 配当金(○○)	(○○)で表示されている日の午後（お支払可能時刻は小切手等の種類によって異なります。詳細は窓口へお問い合せください。）

● 自動支払い　お振込金などの内容は摘要欄または金額欄に、漢字またはカナ文字で表示します。（お振込人名などをカナ表示する場合、一部省略または略記させていただくことがあります。ご不明な点は当店へご照会ください。）

● 記号のご説明
K,M…ノ金
L…振替入金
O…支払い
R…振替支払い
T…当日記帳分

按分率	0.5	按分後金額	2,750円

※ 領収書は重ならないように貼付すること。なお、領収書が大きい場合は、記入欄を一つにまとめたり、別添とすることも可能である。

※ 「整理番号」欄には出納簿の該当する整理番号を記載し、「経費項目」欄には該当する経費項目に○を記載すること。

※ 按分した場合は、按分率欄及び按分後金額欄に記載すること。

カードご利用代金明細書

[redacted]

2025年 7月25日発行 1/ 2

金融機関名	[redacted]
支店名	
科目・口座番号	
口座名義	イシツ゛カ アホ゜ロ

今回のお支払日	2025年 8月12日（火）
今回のお支払金額合計	[redacted] 82,870 円

《お問い合わせ 9：00AM～5：00PM》＊は携帯電話不可
＊ご利用可能額案内（24時間自動音声） 0120-592-196
リボ・分割払い、融資について（日・祝休） 0570-043-000
住所変更等のお手続きは「MyJCB」で！
WEB画面で「MyJCB」を検索ください

※お問い合わせの際は、カード番号が必要となります。お手もとにカードをご用意ください。

石塚 吾歩路 様

20250700572093110100
L-002-001-0058609-001/002-0005-100000
3N71N-E002001K0041045#

ご利用ありがとうございます。ご利用明細をご案内申しあげますのでご確認ください。
＊お支払いは毎月10日（休日の場合は翌営業日）にご指定のお支払口座より自動振替させていただきます。ご入金は前日（金融機関営業日）までにお願いいたします。

株式会社ジェーシービー

〒689－1111 鳥取県鳥取市若葉台北6－1－1
JCB鳥取ソリューションセンター
関東財務局長 （14）第00183号

■安心してご利用いただくために～不正使用防止にご協力ください～■
JCBでは第三者による不審な利用がないか、24時間365日チェックをしています。不審な利用を検知した場合、カードの機能を一時的に停止し、SMS・メールやお電話等にてカードのご利用内容の確認をさせていただきます。ご理解・ご協力のほどよろしくお願いします。

カード名称	カード番号
[redacted]	

ご利用日	ご利用先など	ご利用明細 ご利用金額（円）	支払区分	今回のお支払明細 今回回数	お支払金額（円）	摘要	備考
[redacted]			石塚	吾歩路	様		
≪ショッピング取組（国内）≫							
[redacted]							＊
2025 7 1	LINE公式アカウント	5500	[redacted]		5500		＊
[redacted]							＊
◆お支払小計					64810		
[redacted]		石塚 吾歩路 様					
≪ショッピング取組（国内）≫							
[redacted]							＊

●事務の都合上、ご利用分の請求月が遅れる場合があります ●ご利用日:加盟店利用日ではなくJCB代理店での伝票取扱日等を表示する場合があります ●金額欄の"－"は減額分 ●支払区分:1回=ショッピング1回払い、2回=ショッピング2回払い、ボ1=ボーナス1回払い、リボ=ショッピングリボ払い、3～24=ショッピング分割払いの回数、S1=ショッピングスキップ払い、Cリ=キャッシングリボ払い、C1=キャッシング1回払い、海C=海外キャッシング1回払い ●今回回数:何回目のお支払いかを表示 ●備考:ポイント対象の利用に＊印 ●QUICPayIDの上4桁「0100」は非表示 ●法人カードの下4桁は「1＊＊＊」と表示され、実際のカード番号とは異なります

カードご利用代金明細書

JCB

2025年 7月25日発行 2/

石塚 吾歩路 様

20250700572093110100
L-002-001-0058610-002/002-0005-100000
3N71N-E002001K0041045

ご利用日	ご利用先など	ご利用明細 ご利用金額(円)	支払区分	今回のお支払明細 今回回数	お支払金額(円)	摘要	備考
[redacted]							
◆お支払小計					18060		
◆今回のお支払金額総合計					82870		

変更締切 8月4日(月) 7:55PM まで!

今回のお支払い分をショッピングリボ・分割・スキップ払いに変更可能!

変更方法

【明細を指定して変更!】会員専用WEBサービス「MyJCB」から
https://www.jcb.co.jp/

【ご利用分をまとめて変更!】JCBショッピングお支払い方法変更テレホンサービスから
0120-802-570(24時間・年中無休・自動音声)

※お支払い口座が設定されていない場合、変更締切は毎月20日7:55PMまでです。
※毎月の支払日以外でも、お支払い(繰上返済)が可能です。お支払い残高・お支払い金額を確認のうえ、計画的なご利用を。

2507AAE01900030

●事務の都合上、ご利用分の請求月が遅れる場合があります ●ご利用日:加盟店利用日ではなくJCB代理店での伝票取扱日等を表示する場合があります ●金額欄の"−"は減額分 ●支払区分:1回=ショッピング1回払い、2回=ショッピング1回払い、ボ1=ボーナス1回払い、リボ=ショッピングリボ払い、3〜24=ショッピング分割払いの回数、S1=ショッピングスキップ払い、CU=キャッシングリボ払い、C1=キャッシング1回払い、海C=海外キャッシング1回払い ●今回回数:何回目のお支払いかを表示 ●備考:ポイント対象の利用に*印 ●QUICPayIDの上4桁「0100」は非表示 ●法人カードの下4桁は「1***」と表示され、実際のカード番号とは異なります

様式3－(2)

領収書整理票

（議員名： 石塚吾歩路 ）

整理番号	79	経費項目	調査研究費	研修費	広報広聴費	要請陳情等活動費	会議費	資料作成費	資料購入費	事務所費	事務費	人件費
			○									

高速代(6月分)

普通預金
(兼お借入明細) 3

摘要(お客様メモ)	お支払金額	お預り金額	差引残高(合マークのある場合はお借入残高を表示します)	記号・店番号
[redacted]				
07-8-12 JCB	*82,870	JCBカード	[redacted]	
[redacted]				
[redacted]				

● 小切手等の証券類によるご入金の場合はそのお払戻しのできる予定の日を次のとおり摘要欄に表示します。

表示		お支払予定日時
証券類(○○)	取立(○○)	(○○)で表示されている日の午後
振　込(○○)	振替(○○)	(お支払可能時刻は小切手等の種類によって異なります。詳細は窓口へお問い合せください。)
配当金(○○)		

● 自動支払い、お振込金などの内容は摘要欄または金額欄に、漢字またはカナ文字で表示します
(お振込人名などをカナ表示する場合、一部省略または略記させていただくことがあります。ご不明な点は当店へご照会ください。)

● 記号のご説明
K M…入金
L…振替入金
O…支払い
R…振替支払い
T…後日記帳分

按分率		按分後金額	4,840

※ 領収書は重ならないように貼付すること。なお、領収書が大きい場合は、記入欄を一つにまとめたり、別添とすることも可能である。

※ 「整理番号」欄には出納簿の該当する整理番号を記載し、「経費項目」欄には該当する経費項目に○を記載すること。

※ 按分した場合は、按分率欄及び按分後金額欄に記載すること。

カードご利用代金明細書

JCB

2025年 7月25日発行 1/ 2

[redacted]

金融機関名	[redacted]
支店名	
科目・口座番号	
口座名義	イシツ゛カ アホ゜ロ

今回のお支払日	2025年 8月12日（火）
今回のお支払金額合計	[redacted] 82,870 円

《お問い合わせ 9：00AM～5：00PM》＊は携帯電話不可
＊ご利用可能額案内（24時間自動音声） 0120-592-196
リボ・分割払い、融資について（日・祝休） 0570-043-000
住所変更等のお手続きは「MyJCB」で！
WEB画面で「MyJCB」を検索ください

※お問い合わせの際は、カード番号が必要となります。お手もとにカードをご用意ください。

石塚 吾歩路 様

20250700572093110100
L-002-001-0058609-001/002-0005-100000
3N71N-E002001K0041045#

ご利用ありがとうございます。ご利用明細をご案内申しあげますのでご確認ください。
＊お支払いは毎月10日（休日の場合は翌営業日）にご指定のお支払口座より自動振替させていただきます。ご入金は前日（金融機関営業日）までにお願いいたします。

株式会社ジェーシービー

〒689－1111 鳥取県鳥取市若葉台北6－1－1
JCB鳥取ソリューションセンター
関東財務局長 （14）第00183号

■安心してご利用いただくために～不正使用防止にご協力ください～■
JCBでは第三者による不審な利用がないか、24時間365日チェックをしています。不審な利用を検知した場合、カードの機能を一時的に停止し、SMS・メールやお電話等にてカードのご利用内容の確認をさせていただきます。ご理解・ご協力のほどよろしくお願いします。

カード名称	カード番号
[redacted]	

ご利用日	ご利用先など	ご利用明細 ご利用金額（円）	支払区分	今回のお支払明細 今回回数	お支払金額（円）	摘要	備考
[redacted]			石塚	吾歩路	様		
≪ショッピング取組（国内）≫							
[redacted]							
◆お支払小計					64810		
[redacted]		石塚 吾歩路 様					
≪ショッピング取組（国内）≫							
2025 6 2	ETC 清洲JCT－清洲西 普通車	260	[redacted]		260	自宅より県庁	*
2025 6 2	ETC 大治北 －名古屋西J 普通車	260			260	国際考研局、考研監督との	*
2025 6 2	ETC 二環至千音－丸の内出口 普通車	560			560	意見交換会	*
2025 6 2	ETC 明道町 －清洲至二環 普通車	490			490		*
2025 6 8	ETC 飛島本線 －甚目寺北 普通車	710			710	自宅より常帯 和太鼓イベント	*
2025 6 8	ETC 甚目寺北 －飛島本線 普通車	710			710	意見交換	*
2025 6 8	ETC特割大府第二 －飛島本線 普通車	700			700		*
2025 6 8	ETC特割飛島本線 －東海第二 普通車	520			520		*
2025 6 8	ETC 常滑 －大高 普通車	630			630		*
[redacted]							

●事務の都合上、ご利用分の請求月が遅れる場合があります ●ご利用日:加盟店利用日ではなくJCB代理店での伝票取扱日等を表示する場合があります ●金額欄の"－"は減額分 ●支払区分:1回=ショッピング1回払い、2回=ショッピング2回払い、ボ1=ボーナス1回払い、リボ=ショッピングリボ払い、3～24=ショッピング分割払いの回数、S1=ショッピングスキップ払い、Cリ=キャッシングリボ払い、C1=キャッシング1回払い、海C=海外キャッシング1回払い ●今回回数:何回目のお支払いかを表示 ●備考:ポイント対象の利用に＊印 ●QUICPayIDの上4桁「0100」は非表示 ●法人カードの下4桁は「1＊＊＊」と表示され、実際のカード番号とは異なります

カードご利用代金明細書

JCB

2025年 7月25日発行　2/ 2

石塚　吾歩路　様

20250700572093110100
L-002-001-0058610-002/002-0005-100000
3N71N-E002001K0041045

ご利用日	ご利用先など	ご利用明細 ご利用金額(円)	支払区分	今回のお支払明細 今回回数	お支払金額(円)	摘要	備考
[redacted]							
◆お支払小計					18060		
◆今回のお支払金額総合計					82870		

変更締切 8月4日(月) 7:55PMまで!　今回のお支払い分をショッピングリボ・分割・スキップ払いに変更可能!

変更方法
【明細を指定して変更!】会員専用WEBサービス「MyJCB」から https://www.jcb.co.jp/
【ご利用分をまとめて変更!】JCBショッピングお支払い方法変更テレホンサービスから 0120-802-570(24時間・年中無休・自動音声)

※お支払い口座が設定されていない場合、変更締切は毎月20日7:55PMまでです。
※毎月の支払日以外でも、お支払い(繰上返済)が可能です。お支払い残高・お支払い金額を確認のうえ、計画的なご利用を。

2507AAE01900030

事務の都合上、ご利用分の請求月が遅れる場合があります　●ご利用日:加盟店利用日ではなくJCB代理店での伝票取扱日等を表示する場合があります　●金額欄の"－"は減額分　●支払区分:1回=ショッピング1回払い、2回=ショッピング1回払い、ボ1=ボーナス1回払い、リボ=ショッピングリボ払い、3～24=ショッピング分割払いの回数、S1=ショッピングスキップ払い、C リ=キャッシングリボ払い、C1=キャッシング1回払い、海C=海外キャッシング1回払い　●今回回数:何回目のお支払いかを表示　備考欄の対象の利用に*印　●QUICPayIDの上4桁「0100」は非表示　●法人カードの下4桁は「1***」と表示され、実際のカード番号とは異なります

様式3－(2)

領収書整理票

（議員名： 石塚吾歩路　）

整理番号	80	経費項目	調査研究費	研修費	広報広聴費	要請陳情等活動費	会議費	資料作成費	資料購入費	事務所費	事務費	人件費
											○	

事務所電話(7月分)

普通預金
(兼お借入明細) 8

摘要(お客様メモ)	お支払金額	お預り金額	差引残高(ムマ…クのある場合はお借入残高を表わします)	記号・店番号
[redacted]				
[redacted]				
07-8-15 電話	★14,300			
[redacted]				

● 小切手等の証券類によるご入金の場合はそのお払戻しができる予定の日を次のとおり摘要欄に表示します。

表示	お支払予定日時
証券類(○○) 取立(○○) 振　込(○○) 機替(○○) 配当金(○○)	(○○)で表示されている日の午後 (お支払可能時刻は小切手等の種類によって異なります。詳細は窓口へお問い合せください。)

● 自動支払い、お振込金などの内容は摘要欄または金額欄に、漢字またはカナ文字で表示します。(お振込人名などをカナ表示する場合、一部省略または略記させていただくことがあります。ご不明な点は当店へご照会ください。)

● 記号のご説明
K, M…入金
L…振替入金
Q…支払い
R…振替支払い
T…後日記帳分

按分率	0.8	按分後金額	11,440円

※ 領収書は重ならないように貼付すること。なお、領収書が大きい場合は、記入欄を一つにまとめたり、別添とすることも可能である。

※ 「整理番号」欄には出納簿の該当する整理番号を記載し、「経費項目」欄には該当する経費項目に○を記載すること。

※ 按分した場合は、按分率欄及び按分後金額欄に記載すること。

様式3－(2)

領収書整理票

（議員名： 石塚吾歩路 ）

整理番号	8\	経費項目	調査研究費	研修費	広報広聴費	要請陳情等活動費	会議費	資料作成費	資料購入費	事務所費	事務費	人件費
											○	

自動車リース賃料(8月分)

普通預金
(兼お借入明細) 8

摘要(お客様メモ)	お支払金額	お預り金額	差引残高(△マークのある場合はお借入残高を表わします)	記号・店番号
[redacted]				
[redacted]				
07-8-18 口座振替 3	★97,350	(TF)トヨタファイナンス		
[redacted]				

● 小切手等の証券類によるご入金の場合はそのお払戻しのできる予定の日を次のとおり摘要欄に表示します。

表示	お支払予定日時
証券類(○○) 取立(○○) 振 込(○○) 振替(○○) 配当金(○○)	(○○)で表示されている日の午後(お支払可能時刻は小切手等の種類によって異なります。詳細は窓口へお問い合せください。)

● 自動支払い、お振込金などの内容は摘要欄または金額欄に、漢字またはカナ文字で表示します。(お振込人名などをカナ表示する場合 一部省略または略記させていただくことがあります。ご不明な点は当店へご照会ください。)

● 記号のご説明
K, M…入金
L…振替入金
Q…支払い
R…振替支払い
T…後日記帳分

按分率	0.8	按分後金額	77,880円

※ 領収書は重ならないように貼付すること。なお、領収書が大きい場合は、記入欄を一つにまとめたり、別添とすることも可能である。

※ 「整理番号」欄には出納簿の該当する整理番号を記載し、「経費項目」欄には該当する経費項目に○を記載すること。

※ 按分した場合は、按分率欄及び按分後金額欄に記載すること。

100131　9S

請　求　書

〒 490-1202

あま市冨塚長堀５３－１

石塚吾歩路　様

2025 年 07 月 31 日

Canon ＯＡ機器・事務用品・印刷
株式会社 清[redacted]屋
代表取締役 [redacted] 高
〒496-0045 津島[redacted]目17番地
ＴＥＬ.(0567) 24－２５２５(代)
ＦＡＸ.(0567) 24－８５１１
〔登録番号〕T7180001096476

下記の通りご請求申し上げます

前回御請求額	前回分御入金額	前回分残額	当月御買上額	返品値引額	消費税	当月御請求額
0	0	0	10,064	0	1,006	11,070

月	日	伝票No.	品名	数量	単価	金額	入金額
07	10	1568723	ｺｸﾖ　ｸﾘﾔｰﾌﾞｯｸ　ﾗｰT720B	2 冊	2104.0000	4208	
			ｺｸﾖ　ｸﾘﾔｰﾌﾞｯｸ替紙　ﾗｰT880B	2 冊	536.0000	1072	
			消　費　税			528	
07	16	1569726	ｸﾘﾔｰﾌﾞｯｸ替紙　ﾗｰT880B	5 冊	536.0000	2680	
			ｸﾘﾔｰﾌﾞｯｸ　ﾗｰT720B	1 冊	2104.0000	2104	
			消　費　税			478	
			<10%対象御買上額>　¥11,070 (　¥10,064　¥1,006)				
			< 8%対象御買上額>　¥0 (　¥0　¥0)				
			<非課税対象御買上額>　¥0 (　¥0　¥0)				
					合　計	11070	

取引銀行 [redacted]

査印

様式3－(2)

領収書整理票

（議員名： 石塚吾歩路 ）

整理番号	82	経費項目	調査研究費	研修費	広報広聴費	要請陳情等活動費	会議費	資料作成費	資料購入費	事務所費	事務費	人件費
											○	

事務用品代（別紙明細有）

No. 077735

登録番号 T7180001096476

コード

領　収　証

2025年 8月 18日

石塚吾歩路 様

金額	百	十	万	千	百	十	円
		7	1	1	0	7	0

内訳

税率		
10%	金額(税抜・税込)	10064 円
	消費税額等	1006 円

月	日	品名	数	単	金額

上記正に領収致しました。

現金	小切手	手形

収入印紙

Canon OA [redacted] 務用品・印刷

株式会社 [redacted]

代表取[redacted] 宏

津島市東柳原町[redacted]0567-24-2525(代)

〒496-0045 FAX 0567-24-8511

担当者 [redacted]

担当者印無きものは無効

按分率	0.8	按分後金額	8,856円

※ 領収書は重ならないように貼付すること。なお、領収書が大きい場合は、記入欄を一つにまとめたり、別添とすることも可能である。

※ 「整理番号」欄には出納簿の該当する整理番号を記載し、「経費項目」欄には該当する経費項目に○を記載すること。

※ 按分した場合は、按分率欄及び按分後金額欄に記載すること。

様式3－(2)

領収書整理票

（議員名： 石塚吾歩路　　）

整理番号	83	経費項目	調査研究費	研修費	広報広聴費	要請陳情等活動費	会議費	資料作成費	資料購入費	事務所費	事務費	人件費
											○	

事務所来客用飲料水代（7月分）

普通預金
（兼お借入明細） 8

摘要（お客様メモ）	お支払金額	お預り金額	差引残高（△マークのある場合はお借入残高を表わします）	記号・店番号
[redacted]				
[redacted]				
07-820 口座振替3	★7,950	RL）クリクラツシマ		

● 小切手等の証券類によるご入金の場合はそのお払戻しのできる予定の日を次のとおり摘要欄に表示します。

表示		お支払予定日時
証券類(○○)	取立(○○)	(○○)で表示されている日の午後
振　込(○○)	振替(○○)	お支払可能時刻は小切手等の種類によって異なります。詳細は窓口へお問い合せください。
配当金(○○)		

● 自動支払い、お振込金などの内容は摘要欄または金額欄に、漢字またはカナ文字で表示します。
（お振込人名などをカナ表示する場合、一部省略または略記させていただくことがあります。ご不明な点は当店へご照会ください。）

● 記号のご説明
K, M…入金
L…振替入金
O…支払い
R…振替支払い
T…後日記帳分

按分率	0.8	按分後金額	6,360円

※ 領収書は重ならないように貼付すること。なお、領収書が大きい場合は、記入欄を一つにまとめたり、別添とすることも可能である。

※ 「整理番号」欄には出納簿の該当する整理番号を記載し、「経費項目」欄には該当する経費項目に○を記載すること。

※ 按分した場合は、按分率欄及び按分後金額欄に記載すること。

様式3－(2)

領収書整理票

（議員名： 石塚吾歩路 ）

整理番号	84	経費項目	調査研究費	研修費	広報広聴費	要請陳情等活動費	会議費	資料作成費	資料購入費	事務所費	事務費	人件費
											○	

事務所コピーカウント費(5・6・7月分)

普通預金
(兼お借入明細) 9

摘要(お客様メモ)	お支払金額	お預り金額	差引残高(△マークの付く場合はお借入残高を表わします)	記号・店番号
[redacted]				
07-821 口座振替 3	★8,827	キヤノンMJ	[redacted]	
[redacted]				

● 小切手等の証券類によるご入金の場合はそのお払戻しのできる予定の日を次のとおり摘要欄に表示します。

表示	お支払予定日時
配当金(○○)	(○○)で表示されている日の午後(お支払可能時刻は小切手等の種類によって異なります。詳細は窓口へお問い合せください。)

● 自動支払い、お振込金などの内容は摘要欄または金額欄に、漢字またはカナ文字で表示します。(お振込人名などをカナ表示する場合、一部省略または略記させていただくことがあります。ご不明な点は当店へご照会ください。)

● 記号のご説明
K, M…入金
L…振替入金
Q…支払い
R…振替支払い
T…後日記帳分

按分率	0.8	按分後金額	7,061円

※ 領収書は重ならないように貼付すること。なお、領収書が大きい場合は、記入欄を一つにまとめたり、別添とすることも可能である。

※ 「整理番号」欄には出納簿の該当する整理番号を記載し、「経費項目」欄には該当する経費項目に○を記載すること。

※ 按分した場合は、按分率欄及び按分後金額欄に記載すること。

様式3－(2)

領収書整理票

（議員名： 石塚吾歩路　　）

整理番号	85	経費項目	調査研究費	研修費	広報広聴費	要請陳情等活動費	会議費	資料作成費	資料購入費	事務所費	事務費	人件費
									○			

領収書

2025年 8月分

お問合せNo. 2369

（ 千6）29.00自振

(8%対象 3,400 税 251)

(10%対象 0 税 0)

富塚長堀 53

石塚 吾歩路 様

銘柄名(*は軽減税率対象)	部数	金額	備考
*中日新聞（朝刊）	1	3,400	

合計金額 3,400 円

毎度ご購読ありがとうございます
上記金額正に領収しました。
「上記の金額、消費税が含まれています。」

中日新聞1面コラム「中日春秋」を毎日書写す事で注意力・語彙(ごい)力アップ！
1ヶ月分 1冊143円(税込)
ご注文は当店まで！

登録番号 T-6180001143023
中日新聞 美和正則専売店
あま市富塚西先速103-1
TEL052-441-3261
◎御注意、領収印無きは無効です。

領 中日新聞 収

事務所新聞代(8月分)

支払日　8月29日

按分率		按分後金額	

整理番号		経費項目	調査研究費	研修費	広報広聴費	要請陳情等活動費	会議費	資料作成費	資料購入費	事務所費	事務費	人件費

按分率		按分後金額	

※ 領収書は重ならないように貼付すること。なお、領収書が大きい場合は、記入欄を一つにまとめたり、別添とすることも可能である。

※ 「整理番号」欄には出納簿の該当する整理番号を記載し、「経費項目」欄には該当する経費項目に○を記載すること。

※ 按分した場合は、按分率欄及び按分後金額欄に記載すること。

様式3－(2)

領収書整理票

（議員名： 石塚吾歩路 ）

整理番号	86	経費項目	調査研究費	研修費	広報広聴費	要請陳情等活動費	会議費	資料作成費	資料購入費	事務所費	事務費	人件費
									○			

領収書

区域003 全戸0139-010 お問合せNo 02395
登録番号 T6810909671422

事務所新聞代(8月分)
支払日 8月29日

お名前 石塚アポロ 様

07 年 8 月分

	銘柄	部数	金額
1	読売新聞 ※	1	3,800
2			
3			
	合計		3,800円

◇左記の通り領収しました

※は軽減税率（ 10.0 %対象 0円 消費税 0円）
（ 8.0 %対象 3,800円 消費税 281円）

領収日 年 月 日

皆さんの笑顔を守りたい。YCスッタフの願いであり目標です。

読売センター美和・七宝
あま市篠田八反田7-803 TEL 442－7964
あま市七宝町秋竹松原620－1 FAX 442－7988
所長 伊佐治 博

領収印

※裏面もあわせて内容を十分お読みください。

按分率		按分後金額	

整理番号		経費項目	調査研究費	研修費	広報広聴費	要請陳情等活動費	会議費	資料作成費	資料購入費	事務所費	事務費	人件費

按分率		按分後金額	

※ 領収書は重ならないように貼付すること。なお、領収書が大きい場合は、記入欄を一つにまとめたり、別添とすることも可能である。
※ 「整理番号」欄には出納簿の該当する整理番号を記載し、「経費項目」欄には該当する経費項目に○を記載すること。
※ 按分した場合は、按分率欄及び按分後金額欄に記載すること。

様式3－(2)

領収書整理票

（議員名： 石塚吾歩路　　）

整理番号	91	経費項目	調査研究費	研修費	広報広聴費	要請陳情等活動費	会議費	資料作成費	資料購入費	事務所費	事務費	人件費
										○		

事務所上下水道代 （7･8月分）

普通預金
（兼お借入明細） 3

摘要（お客様メモ）	お支払金額	お預り金額	差引残高（ムマークのある場合はお借入残高を表わします）	記号・店番号
[redacted]				
[redacted]				
[redacted]				
07-9-1 水道	★2,420	アマシ ジヨウゲスイ		
[redacted]				

● 小切手等の証券類によるご入金の場合はそのお払戻しのできる予定の日を次のとおり摘要欄に表示します。

表示	お支払予定日時
証券類(○○) 取立(○○) 振込(○○) 振替(○○) 配当金(○○)	(○○)で表示されている日の午後（お支払可能時刻は小切手等の種類によって異なります。詳細は窓口へお問い合せください。）

● 自動支払い、お振込金などの内容は摘要欄または金額欄に、漢字またはカナ文字で表示します。（お振込人名などをカナ表示する場合、一部省略または略記させていただくことがあります。ご不明な点は当店へご照会ください。）

● 記号のご説明
K,M…入金
L…振替入金
O…支払い
R…振替支払い
T…後日記帳分

按分率	0.4	按分後金額	968円

※ 領収書は重ならないように貼付すること。なお、領収書が大きい場合は、記入欄を一つにまとめたり、別添とすることも可能である。

※ 「整理番号」欄には出納簿の該当する整理番号を記載し、「経費項目」欄には該当する経費項目に○を記載すること。

※ 按分した場合は、按分率欄及び按分後金額欄に記載すること。

様式3－(2)

領収書整理票

（議員名： 石塚吾歩路　　）

整理番号	92	経費項目	調査研究費	研修費	広報広聴費	要請陳情等活動費	会議費	資料作成費	資料購入費	事務所費	事務費	人件費
											○	

事務所来客用コーヒー代　　別紙明細書有

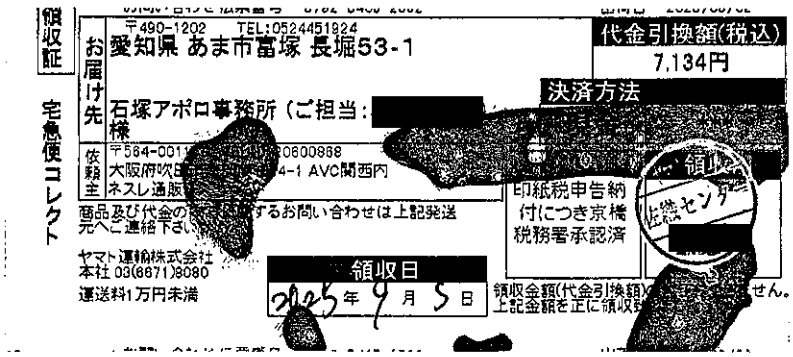
領収証　宅急便コレクト
お届け先　〒490-1202　TEL:0524451924
愛知県 あま市富塚 長堀53-1
石塚アポロ事務所（ご担当：[redacted]様
依頼主　〒564-001[redacted]0600868
大阪府吹[redacted]4-1 AVC関西内
ネスレ通販[redacted]
商品及び代金の[redacted]するお問い合わせは上記発送元へご連絡下さい。
ヤマト運輸株式会社
本社 03(6671)8080
運送料1万円未満
代金引換額(税込)
7,134円
決済方法
[redacted]
印紙税申告納付につき京橋税務署承認済
[redacted]
領収日
2025年9月5日
領収金額(代金引換額)[redacted]せん。
上記金額を正に領収[redacted]

按分率	0.8	按分後金額	5,707円

整理番号		経費項目	調査研究費	研修費	広報広聴費	要請陳情等活動費	会議費	資料作成費	資料購入費	事務所費	事務費	人件費

按分率		按分後金額	

※ 領収書は重ならないように貼付すること。なお、領収書が大きい場合は、記入欄を一つにまとめたり、別添とすることも可能である。

※ 「整理番号」欄には出納簿の該当する整理番号を記載し、「経費項目」欄には該当する経費項目に○を記載すること。

※ 按分した場合は、按分率欄及び按分後金額欄に記載すること。

お買い上げ明細書 兼 領収書

発行日：2025年09月02日

Nestlé. Good food, Good life

25083001921

ご注文番号： 61002983033

<発売元>ネスレ日本株式会社 〒651-0087 兵庫県神戸市中央区御幸通 7-1-15 ネスレハウス
登録番号：T4140001033865

石塚アポロ事務所（ご担当：[redacted]）様

この度は当社商品をお買い求めいただき、誠に有難うございます。
下記の通りご注文いただきました商品をお届けいたしますので、ご確認をお願いいたします。

表示される「単価(税込)」には、1円程度の誤差がある可能性がございます。「購入金額(税込)」が実際にご請求させていただく金額となりますこと、ご了承ください。

品名 / サービス名		単価(税込)	税率	数量	購入金額(税込)
ラク楽お届け便_01					
リッチブレンド(16杯分)	※	1,144	8%	3	3,432
レギュラーブレンド(16杯分)	※	1,144	8%	3	3,432

※は軽減税率8%対象商品です。

表示される「単価(税込)」には、1円程度の誤差が生じる場合がございます。
「購入金額(税込)」が実際にご請求させていただく金額となります。

お支払方法： 代金引換

商品合計(税込)：	6,864円
送料(税込)：	0円
お支払手数料(税込)：	330円
軽減税率8%対象使用ポイント：	57ポイント
(うち消費税)	4ポイント
標準税率10%対象使用ポイント：	3ポイント
(うち消費税)	0ポイント
お支払い合計金額(税込)：	7,134円
軽減税率8%対象の税込み合計金額：	6,807円
(うち消費税)	504円
標準税率10%対象の税込み合計金額：	327円
(うち消費税)	29円

ショッピングポイント情報

2025年09月02日 現在の保有ポイント：

本注文での獲得ポイント：

[redacted]

※各ショッピングポイントの有効期限はマイページでご確認ください。有効期限は2年間です。

<お問い合わせ>
お届け内容やお客様情報の確認・変更については、マイページよりご確認ください。
その他の各種お問い合わせにつきましては、お問い合わせフォームよりご連絡ください。

【重要】機械のメーカー保証について

本お買い上げ明細書または納品書は、必ずメーカー保証書と一緒に大切に保管してください。

※ご購入いただいた機器に関して、万が一、メーカー保証をお受けになる際には、機器に同梱されているメーカー保証書とこのお買い上げ明細書または納品書が必要になります。お買い上げ明細書または納品書及びメーカー保証書を紛失した場合は、メーカー保証が受けられなくなります。
※お買い上げ明細書または納品書及びメーカー保証書の再発行はいたしかねます。

キリトリ

返品連絡表(Return Goods Contact Form)

ご注文番号			返品理由
氏名			
電話番号			
商品名		数量	

※返送先は送り状に記載のお電話番号にお問い合わせをお願いいたします。 出荷番号： 602304001

様式3－(2)

領収書整理票

(議員名: 石塚吾歩路　)

整理番号	93	経費項目	調査研究費	研修費	広報広聴費	要請陳情等活動費	会議費	資料作成費	資料購入費	事務所費	事務費	人件費
										○		

事務所ガス代(7月分)

按分率　0.5(家事以外)×0.8(政務活動分)

普通預金
(兼お借入明細) 3

摘要(お客様メモ)	お支払金額	お預り金額	差引残高	記号・番号
[redacted]				

07-9-10 JCB　★135836 JCBｶｰﾄﾞ

按分率	0.4	按分後金額	5,510円

※ 領収書は重ならないように貼付すること。なお、領収書が大きい場合は、記入欄を一つにまとめたり、別添とすることも可能である。

※ 「整理番号」欄には出納簿の該当する整理番号を記載し、「経費項目」欄には該当する経費項目に○を記載すること。

※ 按分した場合は、按分率欄及び按分後金額欄に記載すること。

カードご利用代金明細書

[redacted]

2025年 8月25日発行　1/ 3

金融機関名	[redacted]
支店名	
科目・口座番号	
口座名義	イシツカ　アホ°ロ

今回のお支払日	2025年 9月10日(水)
今回のお支払金額合計	[redacted] 135,836 円

《お問い合わせ 9:00AM～5:00PM》＊は携帯電話不可
＊ご利用可能額案内（24時間自動音声）　0120-592-196
リボ・分割払い、融資について（日・祝休）　0570-043-000
住所変更等のお手続きは「MyJCB」で！
WEB画面で「MyJCB」を検索ください

※お問い合わせの際は、カード番号が必要となります。お手もとにカードをご用意ください。

石塚　吾歩路　様

20250800572093110100
L-002-001-0060202-001/002-0005-100000
3N81N-E002001K0042027#

ご利用ありがとうございます。ご利用明細をご案内申しあげますのでご確認ください。
＊お支払いは毎月10日（休日の場合は翌営業日）にご指定のお支払口座より自動振替させていただきます。ご入金は前日（金融機関営業日）までにお願いいたします。

株式会社ジェーシービー

〒689-1111　鳥取県鳥取市若葉台北6-1-1
JCB鳥取ソリューションセンター
関東財務局長　（14）第00183号

■安心してご利用いただくために～不正使用防止にご協力ください～■
JCBでは第三者による不審な利用がないか、24時間365日チェックをしています。不審な利用を検知した場合、カードの機能を一時的に停止し、SMS・メールやお電話等にてカードのご利用内容の確認をさせていただきます。ご理解・ご協力のほどよろしくお願いします。

カード名称	カード番号
[redacted]	

ご利用日	ご利用先など	ご利用明細 ご利用金額(円)	支払区分	今回のお支払明細 今回回数	お支払金額(円)	摘要	備考
[redacted]			石塚	吾歩路	様		
≪ショッピング取組（国内）≫							
2025 7 11	東邦ガス　07月　0030277038	13775	[redacted]		13775		＊
[redacted]							＊
◆お支払小計					103326		
[redacted]		石塚	吾歩路	様			
≪ショッピング取組（国内）≫							
[redacted]							＊

事務の都合上、ご利用分の請求月が遅れる場合があります　●ご利用日:加盟店利用日ではなくJCB代理店での伝票取扱日等を表示する場合があります　●金額欄の"－"は減額分　●支払区分:1回=ショッピング1回払い、2回=ショッピング2回払い、ボ1=ボーナス1回払い、リボ=ショッピングリボ払い、3～24=ショッピング分割払いの回数、S1=ショッピングスキップ払い、CL=キャッシングリボ払い、C1=キャッシング1回払い、海C=海外キャッシング1回払い　●今回回数:何回目のお支払いかを表示　備考欽ポイント交換の利用に＊印　●QUICPayIDの下4桁(0100)は非表示　●法人カードの下4桁は「1＊＊＊」と表示され、実際のカード番号とは異なります

カードご利用代金明細書

JCB

2025年 8月25日発行 2/ 3

石塚 吾歩路 様

20250800572093110100
L-002-001-0060203-002/002-0005-100000
3N81N-E002001K0042027

ご利用日	ご利用先など	ご利用明細		今回のお支払明細		摘要	備考
		ご利用金額(円)	支払区分	今回回数	お支払金額(円)		
[redacted]							

●事務の都合上、ご利用分の請求月が遅れる場合があります ●ご利用日:加盟店利用日ではなくJCB代理店での伝票取扱日等を表示する場合があります ●金額欄の"−"は減額分 ●支払区分:1回=ショッピング1回払い、2回=ショッピング1回払い、ボ1=ボーナス1回払い、リボ=ショッピングリボ払い、3〜24=ショッピング分割払いの回数、S1=ショッピングスキップ払い、C1=キャッシングリボ払い、C1=キャッシング1回払い、海C=海外キャッシング1回払い ●今回回数:何回目のお支払いかを表示 ●備考:ポイント対象の利用に*印 ●QUICPayIDの上4桁「0100」は非表示 ●法人カードの下4桁は「1***」と表示され、実際のカード番号とは異なります

20250800572093110100
L-002-001-0060203-002/002-0005-100000
3N81N-E002001K0042027

ご利用日	ご利用先など	ご利用明細 ご利用金額(円)	支払区分	今回のお支払明細 今回のお支払金額(円)	摘要
[redacted]					
◆お支払小計				32510	
◆今回のお支払金額総合計				135836	

変更締切 9月3日(水) 7:55PMまで! 今回のお支払い分をショッピングリボ・分割・スキップ払いに変更可能!
変更方法 【明細を指定して変更!】会員専用WEBサービス「MyJCB」から https://www.jcb.co.jp/
【ご利用分をまとめて変更!】JCBショッピングお支払い方法変更テレホンサービスから 0120-802-570(24時間・年中無休・自動音声)
※お支払い口座が設定されていない場合、変更締切は毎月20日7:55PMまでです。
※毎月の支払日以外でも、お支払い(繰上返済)が可能です。お支払い残高・お支払い金額を確認のうえ、計画的なご利用を。
2508AAE01900030

●事務の都合上、ご利用分の請求月が遅れる場合があります ●ご利用日:加盟店利用日ではなくJCB代理店での伝票取扱日等を表示する場合があります ●金額欄の"−"は減額分 ●支払区分:1回=ショッピング1回払い、2回=ショッピ
2回払い、ボ1=ボーナス1回払い、リボ=ショッピングリボ払い、3〜24=ショッピング分割払いの回数、S1=ショッピングスキップ払い、Cリ=キャッシングリボ払い、C1=キャッシング1回払い、海C=海外キャッシング1回払い ●今回回数:何回目のお支払いかを
●備考:ポイント対象の利用に*印 ●QUICPayIDの上4桁「0100」は非表示 ●法人カードの下4桁は「1***」と表示され、実際のカード番号とは異なります

様式3－(2)

領収書整理票

（議員名： 石塚吾歩路　　）

整理番号	94	経費項目	調査研究費	研修費	広報広聴費	要請陳情等活動費	会議費	資料作成費	資料購入費	事務所費	事務費	人件費
											○	

携帯電話料金(6月使用分)

別紙カードご利用代金明細書有

普通預金
(兼ご借入明細)

摘要(お客様メモ)	お支払金額	お預り金額	差引残高	記号・番号
[redacted]				

[redacted]

07-9-10 JCB	★135,836	JCBカード

[redacted]

按分率	0.8	按分後金額	20,004円

※ 領収書は重ならないように貼付すること。なお、領収書が大きい場合は、記入欄を一つにまとめたり、別添とすることも可能である。

※ 「整理番号」欄には出納簿の該当する整理番号を記載し、「経費項目」欄には該当する経費項目に○を記載すること。

※ 按分した場合は、按分率欄及び按分後金額欄に記載すること。

カードご利用代金明細書

JCB

2025年 8月25日発行 1/ 3

[redacted]

金融機関名	[redacted]
支店名	
科目・口座番号	
口座名義	イシツ゛カ アホ゜ロ

今回のお支払日	2025年 9月10日（水）
今回のお支払金額合計	[redacted] 135,836 円

《お問い合わせ 9：00AM～5：00PM》＊は携帯電話不可
＊ご利用可能額案内（24時間自動音声） 0120-592-196
リボ・分割払い、融資について（日・祝休） 0570-043-000
住所変更等のお手続きは「MyJCB」で！
WEB画面で「MyJCB」を検索ください

※お問い合わせの際は、カード番号が必要となります。お手もとにカードをご用意ください。

石塚 吾歩路 様

20250800572093110100
L-002-001-0060202-001/002-0005-100000
3N81N-E002001K0042027#

ご利用ありがとうございます。ご利用明細をご案内申しあげますのでご確認ください。
＊お支払いは毎月10日（休日の場合は翌営業日）にご指定のお支払口座より自動振替させていただきます。ご入金は前日（金融機関営業日）までにお願いいたします。

■安心してご利用いただくために～不正使用防止にご協力ください～■
JCBでは第三者による不審な利用がないか、24時間365日チェックをしています。不審な利用を検知した場合、カードの機能を一時的に停止し、SMS・メールやお電話等にてカードのご利用内容の確認をさせていただきます。ご理解・ご協力のほどよろしくお願いします。

カード名称	カード番号
[redacted]	

株式会社ジェーシービー

〒689-1111 鳥取県鳥取市若葉台北6-1-1
JCB鳥取ソリューションセンター
関東財務局長 （14）第00183号

ご利用日	ご利用先など	ご利用明細 ご利用金額（円）	支払区分	今回のお支払明細 今回回数	お支払金額（円）	摘要	備考
[redacted]							
≪ショッピング取組（国内）≫							
[redacted]							
025 731	ソフトバンクM	25006			25006		
[redacted]							
◆お支払小計					103326		
[redacted]							
≪ショッピング取組（国内）≫							
[redacted]							

事務の都合上、ご利用分の請求月が遅れる場合があります ●ご利用日:加盟店利用日ではなくJCB代理店での伝票取扱日等を表示する場合があります ●金額欄の"－"は減額分 ●支払区分:1回=ショッピング1回払い、2回=ショッピング1回払い、ボ1=ボーナス1回払い、リボ=ショッピングリボ払い、3～24=ショッピング分割払いの回数、S1=ショッピングスキップ払い、Cリ=キャッシングリボ払い、C1=キャッシング1回払い、海C=海外キャッシング1回払い ●今回回数:何回目のお支払いかを表示 備考ポイント対象の利用に＊印 ●QUICPayIDの下4桁「0100」は非表示 ●法人カードの下4桁は「1＊＊＊」と表示され、実際のカード番号とは異なります

カードご利用代金明細書

2025年 8月25日発行　2/ 3

石塚　吾歩路　様

20250800572093110100
L-002-001-0060203-002/002-0005-100000
3N81N-E002001K0042027

ご利用日	ご利用先など	ご利用明細 ご利用金額(円)	支払区分	今回のお支払明細 今回回数	お支払金額(円)	摘　要	備考
[redacted]							

●事務の都合上、ご利用分の請求月が遅れる場合があります　●ご利用日:加盟店利用日ではなくJCB代理店での伝票取扱日等を表示する場合があります　●金額欄の"－"は減額分　●支払区分:1回=ショッピング1回払い、2回=ショッピング2回払い、ボ1=ボーナス1回払い、リボ=ショッピングリボ払い、3～24=ショッピング分割払いの回数、S1=ショッピングスキップ払い、CR=キャッシングリボ払い、C1=キャッシング1回払い、海C=海外キャッシング1回払い　●今回回数:何回目のお支払いかを表示　●備考:ポイント対象の利用に*印　●QUICPaviDの下4桁(0100)は非表示　●法人カードの下4桁は「1***」と表示され、実際のカード番号とは異なります

20250800572093110100
L-002-001-0060203-002/002-0005-100000
3N81N-E002001K0042027

ご利用日	ご利用先など	ご利用明細 ご利用金額(円)	支払区分	今回のお支払明細 今回お支払金額(円)	摘要
[redacted]					
◆お支払小計				32510	
◆今回のお支払金額総合計				135836	

変更締切 9月3日(水) ※7:55PMまで!
今回のお支払い分をショッピングリボ・分割・スキップ払いに変更可能!
変更方法
【明細を指定して変更!】会員専用WEBサービス「MyJCB」から https://www.jcb.co.jp/
【ご利用分をまとめて変更!】JCBショッピングお支払い方法変更テレホンサービスから 0120-802-570(24時間・年中無休・自動音声)
※お支払い口座が設定されていない場合、変更締切は毎月20日7:55PMまでです。
※毎月の支払日以外でも、お支払い(繰上返済)が可能です。お支払い残高・お支払い金額を確認のうえ、計画的なご利用を。
2508AAE01900030

●事務の都合上、ご利用分の請求月が遅れる場合があります ●ご利用日:加盟店利用日ではなくJCB代理店での伝票取扱日等を表示する場合があります ●金額欄の"−"は減額分 ●支払区分:1回=ショッピング1回払い、2回=ショッピ
2回払い、ボ1=ボーナス1回払い、リボ=ショッピングリボ払い、3〜24=ショッピング分割払いの回数、S1=ショッピングスキップ払い、C1=キャッシング1回払い、C1=キャッシング1回払い、海C=海外キャッシング1回払い ●今回回数:何回目のお支払いかを
●備考:ポイント対象の利用に*印 ●QUICPayIDの下4桁「0100」は非表示 ●法人カードの下4桁は「1***」と表示され、実際のカード番号とは異なります

様式3－(2)

領収書整理票

（議員名： 石塚吾歩路　　）

整理番号	95	経費項目	調査研究費	研修費	広報広聴費	要請陳情等活動費	会議費	資料作成費	資料購入費	事務所費	事務費	人件費
					○							

事務所インターネット広報経費(6月分)

事務所メール管理　インターネットサーバー(議会活動報告)管理

別紙カードご利用明細書有

普通預金
(兼お借入明細) 3

摘要(お客様メモ)	お支払金額	お預り金額	差引残高	記号・番号
[redacted]				

[redacted]

07-9-10 JCB		★135836	JCBカード

[redacted]

按分率	0.8	按分後金額	616円

※ 領収書は重ならないように貼付すること。なお、領収書が大きい場合は、記入欄を一つにまとめたり、別添とすることも可能である。

※ 「整理番号」欄には出納簿の該当する整理番号を記載し、「経費項目」欄には該当する経費項目に○を記載すること。

※ 按分した場合は、按分率欄及び按分後金額欄に記載すること。

カードご利用代金明細書

[redacted]

2025年 8月25日発行　1/ 3

金融機関名	[redacted]
支店名	
科目・口座番号	
口座名義	イシツカ アホ°ロ

今回のお支払日	2025年 9月10日（水）
今回のお支払金額合計	[redacted] 135,836 円

※お問い合わせ 9：00AM～5：00PM ＊は携帯電話不可
＊ご利用可能額案内（24時間自動音声）　0120-592-196
リボ・分割払い、融資について（日・祝休）　0570-043-000
住所変更等のお手続きは「MyJCB」で！
WEB画面で「MyJCB」を検索ください

※お問い合わせの際は、カード番号が必要となります。お手もとにカードをご用意ください。

石塚　吾歩路　様

20250800572093110100
L-002-001-0060202-001/002-0005-100000
3N81N-E002001K0042027#

ご利用ありがとうございます。ご利用明細をご案内申しあげますのでご確認ください。
＊お支払いは毎月10日（休日の場合は翌営業日）にご指定のお支払口座より自動振替させていただきます。ご入金は前日（金融機関営業日）までにお願いいたします。

株式会社ジェーシービー

〒689－1111　鳥取県鳥取市若葉台北6－1－1
JCB鳥取ソリューションセンター
関東財務局長　（14）第00183号

■安心してご利用いただくために～不正使用防止にご協力ください～■
JCBでは第三者による不審な利用がないか、24時間365日チェックをしています。不審な利用を検知した場合、カードの機能を一時的に停止し、SMS・メールやお電話等にてカードのご利用内容の確認をさせていただきます。ご理解・ご協力のほどよろしくお願いします。

カード名称	カード番号
[redacted]	

ご利用日	ご利用先など	ご利用明細 ご利用金額（円）	支払区分	今回回数	今回のお支払明細 お支払金額（円）	摘要	備考
[redacted]			石塚	吾歩路	様		
≪ショッピング取組（国内）≫							
[redacted]							
025 7 31	BIGLOBE利用料	770			770		
[redacted]							
◆お支払小計					103,326		
[redacted]		石塚	吾歩路	様			
≪ショッピング取組（国内）≫							
[redacted]							

事務の都合上、ご利用分の請求月が遅れる場合があります　●ご利用日:加盟店利用日ではなくJCB代理店での伝票取扱日等を表示する場合があります　●金額欄の"－"は減額分　●支払区分:1回=ショッピング1回払い、2回=ショッピング2回払い、ボ1=ボーナス1回払い、リボ=ショッピングリボ払い、3～24=ショッピング分割払いの回数、S1=ショッピングスキップ払い、CL=キャッシングリボ払い、C1=キャッシング1回払い、海C=海外キャッシング1回払い　●今回回数:何回目のお支払いかを表示　備考:ポイント対象の利用に＊印　●QUICPayIDの上4桁「0100」は非表示　●法人カードの下4桁は「1＊＊＊」と表示され、実際のカード番号とは異なります

カードご利用代金明細書

2025年 8月25日発行　2/ 3

石塚　吾歩路　様

20250800572093110100
L-002-001-0060203-002/002-0005-100000
3N81N-E002001K0042027

ご利用日	ご利用先など	ご利用明細 ご利用金額(円)	支払区分	今回のお支払明細 今回回数	お支払金額(円)	摘　要	備考
[redacted]							

●事務の都合上、ご利用分の請求月が遅れる場合があります　●ご利用日加盟店利用日ではなくJCB代理店での伝票取扱日等を表示する場合があります　●金額欄の"－"は減額分　●支払区分:1回=ショッピング1回払い、2回=ショッピング2回払い、ボ1=ボーナス1回払い、リボ=ショッピングリボ払い、3～24=ショッピング分割払いの回数、S1=ショッピングスキップ払い、CL=キャッシングリボ払い、C1=キャッシング1回払い、海C=海外キャッシング1回払い　●今回回数:何回目のお支払いかを表示　●備考:ポイント対象の利用に*印　●QUICPayIDの下4桁(0100)は非表示　●法人カードの下4桁は「1***」と表示され、実際のカード番号とは異なります

20250800572093110100
L-002-001-0060203-002/002-0005-100000
3N81N-E002001K0042027

ご利用日	ご利用先など	ご利用明細 ご利用金額(円)	今回のお支払明細 お支払金額(円)	摘要
[redacted]				
◆お支払小計			32510	
◆今回のお支払金額総合計			135836	

変更締切 9月3日(水) 7:55PM まで!
今回のお支払い分をショッピングリボ・分割・スキップ払いに変更可能!
変更方法
【明細を指定して変更!】会員専用WEBサービス「MyJCB」から https://www.jcb.co.jp/
【ご利用分をまとめて変更!】JCBショッピングお支払い方法変更テレホンサービスから 0120-802-570(24時間・年中無休・自動音声)
※お支払い口座が設定されていない場合、変更締切は毎月20日7:55PMまでです。
※毎月の支払日以外でも、お支払い(繰上返済)が可能です。お支払い残高・お支払い金額を確認のうえ、計画的なご利用を。
2508AAE01900030

●事務の都合上、ご利用分の請求月が遅れる場合があります ●ご利用日:加盟店利用日ではなくJCB代理店での売買取扱日等を表示する場合があります ●金額欄の"−"は減額分 ●支払区分:1回=ショッピング1回払い、2回=ショピ
2回払い、ボ1=ボーナス1回払い、リボ=ショッピングリボ払い、3〜24=ショッピング分割払いの回数、S1=ショッピングスキップ払い、CR=キャッシングリボ払い、C1=キャッシング1回払い、海C=海外キャッシング1回払い ●今回回数:何回目のお支払いかを
●価格.ポイント対象の利用に*印 ●QUICPayIDの下4桁(0100)は非表示 ●法人カードの下4桁は「1***」と表示され、実際のカード番号とは異なります

様式3－(2)

領収書整理票

（議員名： 石塚吾歩路 ）

整理番号	96	経費項目	調査研究費	研修費	広報広聴費	要請陳情等活動費	会議費	資料作成費	資料購入費	事務所費	事務費	人件費
										○		

事務所電気代(7月分)

別紙カードご利用明細書有

按分率 0.5(家事以外)×0.8(政務活動分)

普通預金
(兼お借入明細) 3

摘要(お客様メモ)	お支払金額	お預り金額	差引残高	記号・伝番号
[redacted]				

[redacted]

07-9-10 JCB ★135836 JCBカード [redacted]

按分率	0.4	按分後金額	7,977円

※ 領収書は重ならないように貼付すること。なお、領収書が大きい場合は、記入欄を一つにまとめたり、別添とすることも可能である。

※ 「整理番号」欄には出納簿の該当する整理番号を記載し、「経費項目」欄には該当する経費項目に○を記載すること。

※ 按分した場合は、按分率欄及び按分後金額欄に記載すること。

カードご利用代金明細書

JCB

2025年 8月25日発行 1/ 3

[redacted]

金融機関名	[redacted]
支店名	
科目・口座番号	
口座名義	イシツ゛カ アホ゜ロ

今回のお支払日	2025年 9月10日（水）
今回のお支払金額合計	[redacted] 135,836 円

《お問い合わせ 9：00AM～5：00PM》＊は携帯電話不可
＊ご利用可能額案内（24時間自動音声） 0120-592-196
リボ・分割払い、融資について（日・祝休） 0570-043-000
住所変更等のお手続きは「MyJCB」で！
WEB画面で「MyJCB」を検索ください

※お問い合わせの際は、カード番号が必要となります。お手もとにカードをご用意ください。

石塚 吾歩路 様

20250800572093110100
L-002-001-0060202-001/002-0005-100000
3N81N-E002001K0042027#

ご利用ありがとうございます。ご利用明細をご案内申しあげますのでご確認ください。
＊お支払いは毎月10日（休日の場合は翌営業日）にご指定のお支払口座より自動振替させていただきます。ご入金は前日（金融機関営業日）までにお願いいたします。

株式会社ジェーシービー

〒689-1111 鳥取県鳥取市若葉台北6-1-1
JCB鳥取ソリューションセンター
関東財務局長 （14）第00183号

■安心してご利用いただくために～不正使用防止にご協力ください～■
JCBでは第三者による不審な利用がないか、24時間365日チェックをしています。不審な利用を検知した場合、カードの機能を一時的に停止し、SMS・メールやお電話等にてカードのご利用内容の確認をさせていただきます。ご理解・ご協力のほどよろしくお願いします。

カード名称	カード番号
[redacted]	

ご利用日	ご利用先など	ご利用明細 ご利用金額(円)	支払区分	今回のお支払明細 今回回数	お支払金額(円)	摘要	備考
[redacted]			石塚	吾歩路	様		
≪ショッピング取組（国内）≫							
[redacted]							
2025 7 17	中部電力07月1217998027190	19944			19944		
[redacted]							
◆お支払小計					103326		
[redacted]		石塚 吾歩路 様					
≪ショッピング取組（国内）≫							
[redacted]							

事務の都合上、ご利用分の請求月が遅れる場合があります ●ご利用日:加盟店利用日ではなくJCB代理店での伝票取扱日等を表示する場合があります ●金額欄の"－"は減額分 ●支払区分:1回=ショッピング1回払い、2回=ショッピング1回払い、ボ1=ボーナス1回払い、リボ=ショッピングリボ払い、3～24=ショッピング分割払いの回数、S1=ショッピングスキップ払い、Cリ=キャッシングリボ払い、C1=キャッシング1回払い、海C=海外キャッシング1回払い ●今回回数:何回目のお支払いかを表示 備考:ポイント対象の利用に＊印 ●QUICPayIDの上4桁「0100」は非表示 ●法人カードの下4桁は「1＊＊＊」と表示され、実際のカード番号とは異なります

カードご利用代金明細書

2025年 8月25日発行 2/ 3

石塚 吾歩路 様

20250800572093110100
L-002-001-0060203-002/002-0005-100000
3N81N-E002001K0042027

ご利用日	ご利用先など	ご利用明細 ご利用金額(円)	支払区分	今回のお支払明細 今回回数	お支払金額(円)	摘要	備考
[redacted]							

●事務の都合上、ご利用分の請求月が遅れる場合があります ●ご利用日:加盟店利用日ではなくJCB代理店での伝票取扱日等を表示する場合があります ●金額欄の"−"は減額分 ●支払区分:1回=ショッピング1回払い、2回=ショッピング1回払い、ボ1=ボーナス1回払い、リボ=ショッピングリボ払い、3〜24=ショッピング分割払いの回数、S1=ショッピングスキップ払い、C1=キャッシングリボ払い、C1=キャッシング1回払い、海C=海外キャッシング1回払い ●今回回数:何回目のお支払いかを表示 ●備考:ポイント対象の利用に*印 ●QUICPayIDの上4桁「0100」は非表示 ●法人カードの下4桁は「1***」と表示され、実際のカード番号とは異なります

20250800572093110100
L-002-001-0060203-002/002-0005-100000
3N81N-E002001K0042027

ご利用日	ご利用先など	ご利用明細 ご利用金額(円)	支払区分	今回のお支払明細 今回回数	お支払金額(円)	摘要
[redacted]						
◆お支払小計					32510	
◆今回のお支払金額総合計					135836	

変更締切 9月3日(水) 7:55PMまで! 今回のお支払い分をショッピングリボ・分割・スキップ払いに変更可能!
変更方法 【明細を指定して変更!】会員専用WEBサービス「MyJCB」から https://www.jcb.co.jp/
【ご利用分をまとめて変更!】JCBショッピングお支払い方法変更テレホンサービスから 0120-802-570(24時間・年中無休・自動音声)
※お支払い口座が設定されていない場合、変更締切は毎月20日7:55PMまでです。
※毎月の支払日以外でも、お支払い(繰上返済)が可能です。お支払い残高・お支払い金額を確認のうえ、計画的なご利用を。
2508AAE01900030

●事務の都合上、ご利用分の請求月が遅れる場合があります ●ご利用日:加盟店利用日ではなくJCB代理店での伝票取扱日等を表示する場合があります ●金額欄の"-"は減額分 ●支払区分:1回=ショッピング1回払い、2回=ショッピング2回払い、ボ1=ボーナス1回払い、リボ=ショッピングリボ払い、3~24=ショッピング分割払いの回数、S1=ショッピングスキップ払い、Cリ=キャッシングリボ払い、C1=キャッシング1回払い、海C=海外キャッシング1回払い ●今回回数:何回目のお支払いかを表示 ●備考:ポイント対象の利用に*印 ●QUICPayIDの下4桁[0100]は非表示 ●法人カードの下4桁は「1***」と表示され、実際のカード番号とは異なります

様式3－(2)

領収書整理票

（議員名： 石塚吾歩路　　）

整理番号	97	経費項目	調査研究費	研修費	広報広聴費	要請陳情等活動費	会議費	資料作成費	資料購入費	事務所費	事務費	人件費
					○							

LINE公式アカウント利用料金（7月分）

（県政の内容や詳細をタイムリーに広報するとともに、

議会活動に必要な県政の課題を広く聴取することを主目的として利用するため。）

別紙カードご利用代金明細書有

普通預金
（兼お借入明細） 3

摘要（お客様メモ）	お支払金額	お預り金額	差引残高	記号・店番号
[redacted]				

07-9-10 JCB	★135,836	JCBカード
[redacted]		

按分率	0.5	按分後金額	2,750円

※ 領収書は重ならないように貼付すること。なお、領収書が大きい場合は、記入欄を一つにまとめたり、別添とすることも可能である。

※ 「整理番号」欄には出納簿の該当する整理番号を記載し、「経費項目」欄には該当する経費項目に○を記載すること。

※ 按分した場合は、按分率欄及び按分後金額欄に記載すること。

カードご利用代金明細書

[redacted]

2025年 8月25日発行　1/ 3

金融機関名	[redacted]
支店名	
科目・口座番号	
口座名義	イシツ゛カ アホ゜ロ

今回のお支払日	2025年 9月10日（水）
今回のお支払金額合計	[redacted] 135,836 円

《お問い合わせ 9：00AM～5：00PM》＊は携帯電話不可
＊ご利用可能額案内（24時間自動音声）　0120-592-196
リボ・分割払い・融資について（日・祝休）　0570-043-000
住所変更等のお手続きは「MyJCB」で！
WEB画面で「MyJCB」を検索ください

※お問い合わせの際は、カード番号が必要となります。お手もとにカードをご用意ください。

石塚　吾歩路　様

2025080057209311010 0
L-002-001-0060202-001/002-0005-100000
3N81N-E002001K0042027#

ご利用ありがとうございます。ご利用明細をご案内申しあげますのでご確認ください。
＊お支払いは毎月10日（休日の場合は翌営業日）にご指定のお支払口座より自動振替させていただきます。ご入金は前日（金融機関営業日）までにお願いいたします。

株式会社ジェーシービー

〒689－1111　鳥取県鳥取市若葉台北6－1－1
JCB鳥取ソリューションセンター
関東財務局長　（14）第00183号

■安心してご利用いただくために～不正使用防止にご協力ください～■
JCBでは第三者による不審な利用がないか、24時間365日チェックをしています。不審な利用を検知した場合、カードの機能を一時的に停止し、SMS・メールやお電話等にてカードのご利用内容の確認をさせていただきます。ご理解・ご協力のほどよろしくお願いします。

カード名称	カード番号
[redacted]	

ご利用日	ご利用先など	ご利用明細 ご利用金額（円）	支払区分	今回のお支払明細 お支払金額（円）	摘要	備考
[redacted]			石塚	吾歩路 様		
≪ショッピング取組（国内）≫						
[redacted]						
025 8 1	LINE公式アカウント	5500		5500		
[redacted]						
◆お支払小計				103326		
[redacted]		石塚	吾歩路 様			
≪ショッピング取組（国内）≫						
[redacted]						

事務の都合上、ご利用分の請求月が遅れる場合があります　●ご利用日:加盟店利用日ではなくJCB代理店での伝票取扱日等を表示する場合があります　●金額欄の"－"は減額分　●支払区分:1回=ショッピング1回払い、2回=ショッピング2回払い、ボ1=ボーナス1回払い、リボ=ショッピングリボ払い、3～24=ショッピング分割払いの回数、S1=ショッピングスキップ払い、CL=キャッシングリボ払い、C1=キャッシング1回払い、海C=海外キャッシング1回払い　●今回回数:何回目のお支払いかを表示　備考欽イル対象の利用に＊印　●QUICPayIDの下4桁は[0100]以外表示　●法人カードの下4桁は[1＊＊＊]と表示され、単独のカード番号とは異なります

カードご利用代金明細書

石塚　吾歩路　様

20250800572093110100
L-002-001-0060203-002/002-0005-100000
3N81N-E002001K0042027

ご利用日	ご利用先など	ご利用明細 ご利用金額(円)	支払区分	今回のお支払明細 今回回数	お支払金額(円)	摘要	備考
[redacted]							

事務の都合上、ご利用分の請求月が遅れる場合があります　●ご利用日:加盟店利用日ではなくJCB代理店での伝票取扱日等を表示する場合があります　●金額欄の"－"は返額分　●支払区分:1回=ショッピング1回払い、2回=ショッピング2回払い、ボ1=ボーナス1回払い、リボ=ショッピングリボ払い、3～24=ショッピング分割払いの回数、S1=ショッピングスキップ払い、CリボC=キャッシングリボ払い、C1=キャッシング1回払い、海C=海外キャッシング1回払い　●今回回数:何回目のお支払いかを表示　備考:ポイント対象の利用に*印　●QUICPayIDの下4桁(0100)は非表示　●法人カードの下4桁は「1***」と表示され、実際のカード番号とは異なります

20250800572093110100
L-002-001-0060203-002/002-0005-100000
3N81N-E002001K0042027

ご利用日	ご利用先など	ご利用明細 ご利用金額(円)	支払区分	今回のお支払明細 今回回数	お支払金額(円)	摘要	備考
[redacted]							
◆お支払小計					32510		
◆今回のお支払金額総合計					135836		

変更締切 9月3日(水) 7:55PMまで!
今回のお支払い分をショッピングリボ・分割・スキップ払いに変更可能!
変更方法
【明細を指定して変更!】会員専用WEBサービス「MyJCB」から
https://www.jcb.co.jp/
【ご利用分をまとめて変更!】JCBショッピングお支払い方法変更テレホンサービスから
0120-802-570(24時間・年中無休・自動音声)
※お支払い口座が設定されていない場合、変更締切は毎月20日7:55PMまでです。
※毎月の支払日以外でも、お支払い(繰上返済)が可能です。お支払い残高・お支払い金額を確認のうえ、計画的なご利用を。
2508AAE01900030

●事務の都合上、ご利用分の請求月が遅れる場合があります ●ご利用日:加盟店利用日ではなくJCB代理店での伝票取扱日等を表示する場合があります ●金額欄の"－"は減額分 ●支払区分:1回=ショッピング1回払い、2回=ショッピング2回払い、ボ1=ボーナス1回払い、リボ=ショッピングリボ払い、3～24=ショッピング分割払いの回数、S1=ショッピングスキップ払い、CL=キャッシングリボ払い、C1=キャッシング1回払い、海C=海外キャッシング1回払い ●今回回数:何回目のお支払いかを表 ●健康ポイント対象の利用に*印 ●QUICPayIDの上4桁[0100]は非表示 ●法人カードの下4桁は「1***」と表示され、実際のカード番号とは異なります

様式3－(2)

領収書整理票

（議員名： 石塚吾歩路 ）

整理番号	98	経費項目	調査研究費	研修費	広報広聴費	要請陳情等活動費	会議費	資料作成費	資料購入費	事務所費	事務費	人件費
			○									

高速代(7月分)

普通預金
(兼お借入明細) 3

摘要(お客様メモ)	お支払金額	お預り金額	差引残高	記号・番号
[redacted]				

[redacted]

07-9-10 JCB ★135836 JCBカード

[redacted]

按分率		按分後金額	3,090

※ 領収書は重ならないように貼付すること。なお、領収書が大きい場合は、記入欄を一つにまとめたり、別添とすることも可能である。

※ 「整理番号」欄には出納簿の該当する整理番号を記載し、「経費項目」欄には該当する経費項目に○を記載すること。

※ 按分した場合は、按分率欄及び按分後金額欄に記載すること。

カードご利用代金明細書

[redacted]

2025年 8月25日発行　1/ 3

金融機関名	[redacted]
支店名	
科目・口座番号	
口座名義	イシツ゛カ アホ゜ロ

今回のお支払日	2025年 9月10日（水）
今回のお支払金額合計	[redacted] 135,836 円

《お問い合わせ 9:00AM～5:00PM》＊は携帯電話不可
＊ご利用可能額案内（24時間自動音声） 0120-592-196
リボ・分割払い、融資について（日・祝休） 0570-043-000
住所変更等のお手続きは「MyJCB」で！
WEB画面で「MyJCB」を検索ください
※お問い合わせの際は、カード番号が必要となります。お手もとにカードをご用意ください。

石塚　吾歩路　様

2025080057209311010 0
L-002-001-0060202-001/002-0005-100000
3N81N-E002001K0042027#

ご利用ありがとうございます。ご利用明細をご案内申しあげますのでご確認ください。
＊お支払いは毎月10日（休日の場合は翌営業日）にご指定のお支払口座より自動振替させていただきます。ご入金は前日（金融機関営業日）までにお願いいたします。

株式会社ジェーシービー

〒689－1111　鳥取県鳥取市若葉台北6－1－1
JCB鳥取ソリューションセンター
関東財務局長　（14）第00183号

■安心してご利用いただくために～不正使用防止にご協力ください～■
JCBでは第三者による不審な利用がないか、24時間365日チェックをしています。不審な利用を検知した場合、カードの機能を一時的に停止し、SMS・メールやお電話等にてカードのご利用内容の確認をさせていただきます。ご理解・ご協力のほどよろしくお願いします。

カード名称	カード番号
[redacted]	

ご利用日	ご利用先など	ご利用明細 ご利用金額（円）	支払区分	今回のお支払明細 今回回数	お支払金額（円）	摘要	備考
[redacted]							
	石塚　吾歩路　様						
≪ショッピング取組（国内）≫							
[redacted]							
◆お支払小計					103326		
[redacted]	石塚　吾歩路　様						
≪ショッピング取組（国内）≫							
[redacted]							

事務の都合上、ご利用分の請求月が遅れる場合があります　●ご利用日:加盟店利用日ではなくJCB代理店での伝票取扱日等を表示する場合があります　●金額欄の"－"は減額分　●支払区分:1回=ショッピング1回払い、2回=ショッピング2回払い、ボ1=ボーナス1回払い、リボ=ショッピングリボ払い、3～24=ショッピング分割払いの回数、S1=ショッピングスキップ払い、CL=キャッシングリボ払い、C1=キャッシング1回払い、海C=海外キャッシング1回払い　●今回回数:何回目のお支払いかを表示　備考:ポイント対象の利用に＊印　●QUICPayIDの上4桁「0100」は非表示　●法人カードの下4桁は「1＊＊＊」と表示でき、実際のカード番号とは異なります

カードご利用代金明細書

JCB

2025年 8月25日発行 2/ 3

石塚 吾歩路 様

20250800572093110100
L-002-001-0060203-002/002-0005-100000
3N81N-E002001K0042027

ご利用日	ご利用先など	ご利用明細 ご利用金額(円)	支払区分	今回のお支払明細 今回回数	お支払金額(円)	摘要	備考
[redacted]							
2025 7 11	ETC特割大治本線 －甚目寺北 普通車	260			260	自宅に出行 私字打視察	
2025 7 11	ETC特割甚目寺北 －名古屋西J 普通車	260			260		
2025 7 11	ETC特割東新町 －名西至二環 普通車	620			620		
2025 7 11	ETC特割二環至千音－丸の内出口 普通車	520			520		
[redacted]							
025 7 23	ETC特割甚目寺北 －名古屋西J 普通車	260			260	自宅から出行 建設にひ岩ひれ 要望会	
025 7 23	ETC 東新町 －千音寺出口 普通車	650			650		
025 7 23	ETC特割二環至千音－丸の内出口 普通車	520			520		
[redacted]							

事務の都合上、ご利用分の請求月が遅れる場合があります ●ご利用日:加盟店利用日ではなくJCB代理店での伝票取扱日等を表示する場合があります ●金額欄の"－"は減額分 ●支払区分:1回=ショッピング1回払い、2回=ショッピング
回払い、ボ1=ボーナス1回払い、リボ=ショッピングリボ払い、3～24=ショッピング分割払いの回数、S1=ショッピングスキップ払い、Cリ=キャッシングリボ払い、C1=キャッシング1回払い、海C=海外キャッシング1回払い ●今回回数:何回目のお支払いかを表示
備考:ポイント対象の利用に*印 ●QUICPayIDの上4桁「0100」は非表示 ●法人カードの下4桁は「1***」と表示され、実際のカード番号とは異なります

20250800572093110100
L-002-001-0060203-002/002-0005-100000
3N81N-E002001K0042027

ご利用日	ご利用先など	ご利用明細 ご利用金額(円)	支払区分	今回のお支払明細 今回回数	お支払金額(円)	摘要	優待
[redacted]							
◆お支払小計					32510		
◆今回のお支払金額総合計					135836		

変更締切 9月3日(水) 7:55PMまで!
今回のお支払い分をショッピング・リボ・分割・スキップ払いに変更可能!
変更方法
[明細を指定して変更!]会員専用WEBサービス「MyJCB」から
https://www.jcb.co.jp/
[ご利用分をまとめて変更!]JCBショッピングお支払い方法変更テレホンサービスから
0120-802-570(24時間・年中無休・自動音声)
※お支払い口座が設定されていない場合、変更締切は毎月20日7:55PMまでです。
※毎月の支払日以外でも、お支払い(繰上返済)が可能です。お支払い残高・お支払い金額を確認のうえ、計画的なご利用を。
2508AAE01900030

●事務の都合上、ご利用分の請求月が遅れる場合があります ●ご利用日:加盟店利用日ではなくJCBや理店での伝票取扱日等を表示する場合があります ●金額欄の"−"は減額分 ●支払区分:1回=ショッピング1回払い、2回=ショッピング2回払い、ボ1=ボーナス1回払い、リボ=ショッピングリボ払い、3〜24=ショッピング分割払いの回数、S1=ショッピングスキップ払い、CL=キャッシングリボ払い、C1=キャッシング1回払い、海C=海外キャッシング1回払い ●今回回数:何回目のお支払いかを表 ●優待:ポイント対象の利用に*印 ●QUICPay(ID)の下4桁が0100は非表示 ●法人カードの下4桁は「1***」と表示され、実際のカード番号とは異なります

様式3－(2)

領収書整理票

（議員名： 石塚吾歩路　　）

整理番号	99	経費項目	調査研究費	研修費	広報広聴費	要請陳情等活動費	会議費	資料作成費	資料購入費	事務所費	事務費	人件費
											○	

事務所電話(8月分)

普通預金
(兼お借入明細)

[redacted]

07-9-16 電話 ★8133 [redacted]

按分率	0.8	按分後金額	6,506円

※ 領収書は重ならないように貼付すること。なお、領収書が大きい場合は、記入欄を一つにまとめたり、別添とすることも可能である。

※ 「整理番号」欄には出納簿の該当する整理番号を記載し、「経費項目」欄には該当する経費項目に○を記載すること。

※ 按分した場合は、按分率欄及び按分後金額欄に記載すること。

様式3－(2)

領収書整理票

（議員名： 石塚吾歩路　　）

整理番号	100	経費項目	調査研究費	研修費	広報広聴費	要請陳情等活動費	会議費	資料作成費	資料購入費	事務所費	事務費	人件費
											○	

自動車リース賃料(9月分)

普通預金
(兼お借入明細)

利用(お客様メモ)	お支払金額	お預り金額	差引残高	記号・店番号
[redacted]				
07-9-17 口座振替3	★97,350	TF)トヨタファイナンス	[redacted]	

按分率	0.8	按分後金額	77,880円

※ 領収書は重ならないように貼付すること。なお、領収書が大きい場合は、記入欄を一つにまとめたり、別添とすることも可能である。

※ 「整理番号」欄には出納簿の該当する整理番号を記載し、「経費項目」欄には該当する経費項目に○を記載すること。

※ 按分した場合は、按分率欄及び按分後金額欄に記載すること。

様式3－(2)

領収書整理票

（議員名： 石塚吾歩路　　）

整理番号	101	経費項目	調査研究費	研修費	広報広聴費	要請陳情等活動費	会議費	資料作成費	資料購入費	事務所費	事務費	人件費
					○							

ホームページ管理費(R7年4月～R8年3月末日)

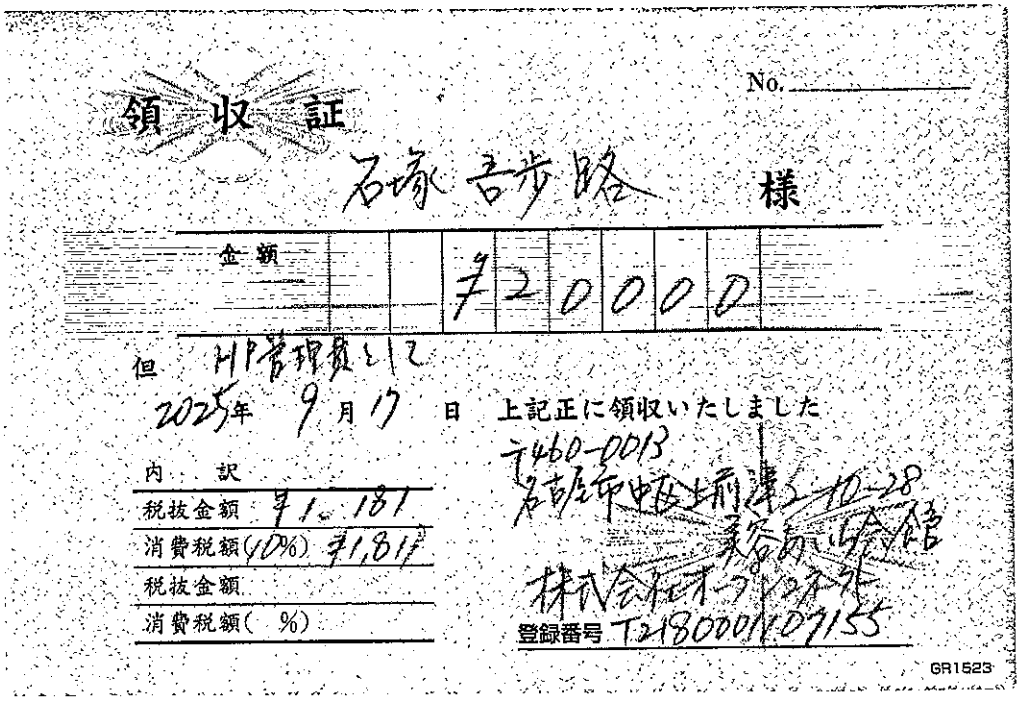

No.

領収証

石塚吾歩路　様

金額　¥20000

但　HP管理費として

2025年 9月17日　上記正に領収いたしました

内訳

税抜金額　¥1,181

消費税額(10%)　¥1,811

税抜金額

消費税額(　%)

〒460-0013
名古屋市中区上前津2-10-28
美容あいら会館
株式会社オープンコネクト
登録番号 T2180001107155

GR1523

按分率	0.8	按分後金額	16,000円

※ 領収書は重ならないように貼付すること。なお、領収書が大きい場合は、記入欄を一つにまとめたり、別添とすることも可能である。

※ 「整理番号」欄には出納簿の該当する整理番号を記載し、「経費項目」欄には該当する経費項目に○を記載すること。

※ 按分した場合は、按分率欄及び按分後金額欄に記載すること。

様式３－(2)

領収書整理票

（議員名： 石塚吾歩路 ）

整理番号	102	経費項目	調査研究費	研修費	広報広聴費	要請陳情等活動費	会議費	資料作成費	資料購入費	事務所費	事務費	人件費
											○	

事務所来客用飲料水代（８月分）

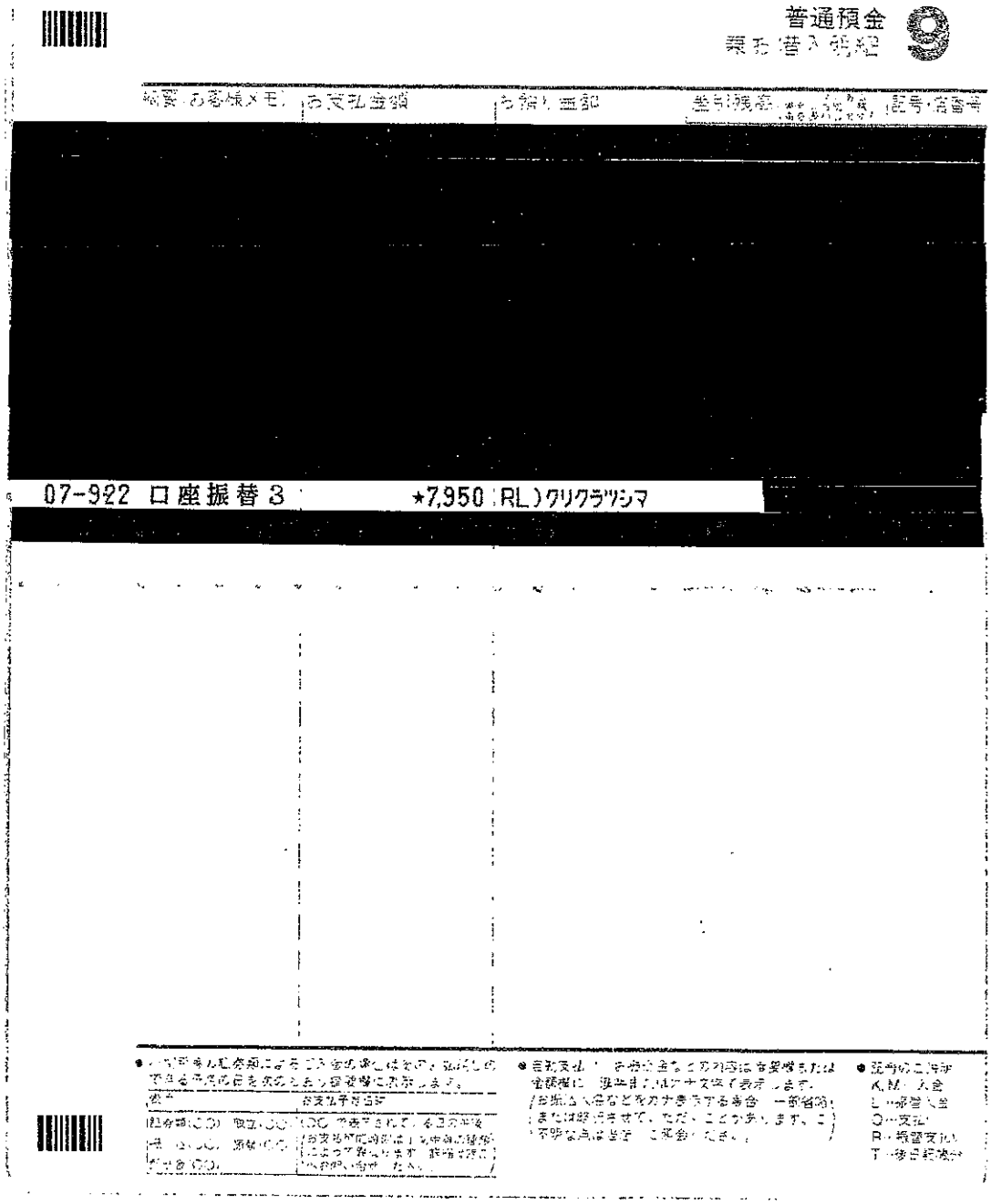

按分率	0.8	按分後金額	6,360円

※ 領収書は重ならないように貼付すること。なお、領収書が大きい場合は、記入欄を一つにまとめたり、別添とすることも可能である。

※ 「整理番号」欄には出納簿の該当する整理番号を記載し、「経費項目」欄には該当する経費項目に○を記載すること。

※ 按分した場合は、按分率欄及び按分後金額欄に記載すること。

様式３－(２)

領収書整理票

（議員名： 石塚吾歩路　　）

整理番号	103	経費項目	調査研究費	研修費	広報広聴費	要請陳情等活動費	会議費	資料作成費	資料購入費	事務所費	事務費	人件費
									○			

領収書

富塚長堀　５３

石塚　吾歩路 様

2025年 9月分
お問合せNo. 2369
(6) 29.00自振
(8%対象 3,400 税 251)
(10%対象 0 税 0)

銘柄名(*は軽減税率対象)	部数	金額	備考
*中日新聞（朝刊）	1	3,400	

合計金額 3,400 円

毎度ご購読ありがとうございます
上記金額正に領収しました。
「上記の金額、消費税が含まれています。」

2026年度ﾄﾞﾗｺﾞﾝｽﾞﾌｧﾝｸﾗﾌﾞ会員募集中！
ﾌﾟﾚｼﾞｭﾃｰ会員 4,200円,ｼﾞｭﾆｱ会員 3,300円
お申込みは当店まで！！

登録番号:T-6180001143023
中日新聞 美和正則専売店
あま市富塚西先速103-1
TEL052－441－3251
◎御注意、領収印無きは無効です。

領 中日新聞 収

事務所新聞代(9月分)
支払日　9月30日

按分率		按分後金額	

整理番号		経費項目	調査研究費	研修費	広報広聴費	要請陳情等活動費	会議費	資料作成費	資料購入費	事務所費	事務費	人件費

按分率		按分後金額	

※ 領収書は重ならないように貼付すること。なお、領収書が大きい場合は、記入欄を一つにまとめたり、別添とすることも可能である。
※ 「整理番号」欄には出納簿の該当する整理番号を記載し、「経費項目」欄には該当する経費項目に○を記載すること。
※ 按分した場合は、按分率欄及び按分後金額欄に記載すること。

様式3－(2)

領収書整理票

（議員名： 石塚吾歩路 ）

整理番号	104	経費項目	調査研究費	研修費	広報広聴費	要請陳情等活動費	会議費	資料作成費	資料購入費	事務所費	事務費	人件費
									○			

領収書

区域003　全戸0139-010お問合せNo 02395
登録番号 T6810909671422

お名前 石塚アポロ 様

事務所新聞代（9月分）
支払日　9月30日

07 年　9 月分

	銘柄	部数	金額
1	読売新聞 ※	1	3,800
2			
3			
	合計		3,800円

※は軽減税率（10.0％対象　0円消費税　0円）
（8.0％対象　3,800円消費税　281円）

◇左記の通り領収しました

領収日　年　月　日

行楽の季節となりました　お出かけの際は安全運転で！

読売センター美和・七宝
あま市篠田八反田7-803　TEL 442－7964
あま市七宝町秋竹松原620－1　FAX 442－7988
所長　伊佐治　博

領収印

※裏面もあわせて内容を十分お読みください。

按分率		按分後金額	

整理番号		経費項目	調査研究費	研修費	広報広聴費	要請陳情等活動費	会議費	資料作成費	資料購入費	事務所費	事務費	人件費

按分率		按分後金額	

※ 領収書は重ならないように貼付すること。なお、領収書が大きい場合は、記入欄を一つにまとめたり、別添とすることも可能である。
※ 「整理番号」欄には出納簿の該当する整理番号を記載し、「経費項目」欄には該当する経費項目に○を記載すること。
※ 按分した場合は、按分率欄及び按分後金額欄に記載すること。

様式3－(2)

領収書整理票

（議員名： 石塚吾歩路 ）

整理番号	105	経費項目	調査研究費	研修費	広報広聴費	要請陳情等活動費	会議費	資料作成費	資料購入費	事務所費	事務費	人件費
			○									

ツーリストジャパン視察名古屋鉄道特別車両券代

（名古屋→中部国際空港）

按分率			

整理番号		経費項目	調査研究費	研修費	広報広聴費	要請陳情等活動費	会議費	資料作成費	資料購入費	事務所費	事務費	人件費

按分率		按分後金額	

※ 領収書は重ならないように貼付すること。なお、領収書が大きい場合は、記入欄を一つにまとめたり、別添とすることも可能である。

※ 「整理番号」欄には出納簿の該当する整理番号を記載し、「経費項目」欄には該当する経費項目に○を記載すること。

※ 按分した場合は、按分率欄及び按分後金額欄に記載すること。

様式３－（２）

領収書整理票

（議員名： 石塚吾歩路 ）

整理番号	107	経費項目	調査研究費	研修費	広報広聴費	要請陳情等活動費	会議費	資料作成費	資料購入費	事務所費	事務費	人件費
											○	

ウエブ会議用ライト

YAMADA

株式会社ヤマダデンキ
本部 群馬県高崎市栄町１－１
https://www.yamada-denkiweb.com
登録番号：T2070001036729
テックランド名古屋本店
052-659-6880
ご来店有り難う御座います。
ヤマダデジタル会員募集中！

領収書

No.0192-415-069076 [現金売]
2025/09/19 14:18
レジ担当:642740 [redacted]
販売担当:642740
会員No:9012930371685

1042326011 STALIGHTTYC SSS
ｼｮｳﾒｲｷｻﾞｲ 1:持帰 外10
¥5,918
会員値引対象(５％) -¥296
9007921011 ALLｱﾌﾟﾘｸｰﾎﾟﾝ500 ZZZ
ｶｲｽｳｹﾞﾝﾃｲ 1:持帰 外10
¥0
9006108017 ｶｲｲﾝﾈﾋﾞｷﾃｷﾖｳ ZZZ
ﾃﾞｰﾀｼｭｳｹｲ 1:持帰 外10
¥0

会員値引額計 -¥296
小計 ¥5,622
＋消費税
税込計 ¥6,184
値引 -¥500
ﾎﾟｲﾝﾄ値引 0P
合計 ¥5,684
(内消費税 ¥516)

10%対象 ¥5,684
(内消費税 ¥516)

現金 ¥5,684
お預り ¥6,085
お釣り ¥401

按分率	0.8	按分後金額	4,547円

※ 領収書は重ならないように貼付すること。なお、領収書が大きい場合は、記入欄を一つにまとめたり、別添とすることも可能である。
※ 「整理番号」欄には出納簿の該当する整理番号を記載し、「経費項目」欄には該当する経費項目に○を記載すること。
※ 按分した場合は、按分率欄及び按分後金額欄に記載すること。

様式3－(2)

領収書整理票

（議員名： 石塚吾歩路　　）

整理番号		経費項目	調査研究費	研修費	広報広聴費	要請陳情等活動費	会議費	資料作成費	資料購入費	事務所費	事務費	人件費
	111									○		

事務所ガス代(8月分)

按分率　0.5(家事以外)×0.8(政務活動分)

普通預金
(兼お借入明細) 4

摘要(お客様メモ)	お支払金額	お預り金額	差引残高	記号・店番号
[redacted]				
07-10-10 JCB	★106,260	JCBカード	[redacted]	
[redacted]				

按分率	0.4	按分後金額	6,046円

※　領収書は重ならないように貼付すること。なお、領収書が大きい場合は、記入欄を一つにまとめたり、別添とすることも可能である。

※　「整理番号」欄には出納簿の該当する整理番号を記載し、「経費項目」欄には該当する経費項目に○を記載すること。

※　按分した場合は、按分率欄及び按分後金額欄に記載すること。

カードご利用代金明細書

2025年 9月25日発行 1/ 2

[redacted]

金融機関名	[redacted]
支店名	
科目・口座番号	
口座名義	イシツ゛カ アホ゜ロ

今回のお支払日	2025年10月10日（金）
今回のお支払金額合計	[redacted] 106,260 円

《お問い合わせ 9：00AM～5：00PM》＊は携帯電話不可
＊ご利用可能額案内（24時間自動音声） 0120-592-196
リボ・分割払い、融資について（日・祝休） 0570-043-000
住所変更等のお手続きは「MyJCB」で！
WEB画面で「MyJCB」を検索ください

※お問い合わせの際は、カード番号が必要となります。お手もとにカードをご用意ください。

石塚 吾歩路 様

20250900572093110100
L-002-001-0059627-001/002-0005-100000
3N91N-E002001K0041833#

ご利用ありがとうございます。ご利用明細をご案内申しあげますのでご確認ください。
＊お支払いは毎月10日（休日の場合は翌営業日）にご指定のお支払口座より自動振替させていただきます。ご入金は前日（金融機関営業日）までにお願いいたします。

株式会社ジェーシービー

〒689-1111 鳥取県鳥取市若葉台北6-1-1
JCB鳥取ソリューションセンター
関東財務局長 （14）第00183号

■安心してご利用いただくために～不正使用防止にご協力ください～■
JCBでは第三者による不審な利用がないか、24時間365日チェックをしています。不審な利用を検知した場合、カードの機能を一時的に停止し、SMS・メールやお電話等にてカードのご利用内容の確認をさせていただきます。ご理解・ご協力のほどよろしくお願いします。

カード名称	カード番号
[redacted]	

ご利用日	ご利用先など	ご利用明細 ご利用金額(円)	支払区分	今回のお支払明細 今回回数	お支払金額(円)	摘要	備考
[redacted]			石塚	吾歩路	様		
ショッピング取組（国内）≫							
025 8 8	東邦ガス 08月 0030277038	15116	[redacted]		15116		*
[redacted]							*
◆お支払小計					80810		
[redacted]		石塚 吾歩路 様					
ショッピング取組（国内）≫							
[redacted]							*

事務の都合上、ご利用分の請求月が遅れる場合があります ●ご利用日:加盟店利用日ではなくJCB代理店での伝票取扱日等を表示する場合があります ●金額欄の"－"は減額分 ●支払区分:1回=ショッピング1回払い、2回=ショッピング2回払い、ボ1=ボーナス1回払い、リボ=ショッピングリボ払い、3～24=ショッピング分割払いの回数、S1=ショッピングスキップ払い、Cリ=キャッシングリボ払い、C1=キャッシング1回払い、海C=海外キャッシング1回払い ●今回回数:何回目のお支払いかを表示 備考:ポイント対象の利用に＊印 ●QUICPaviDの上4桁「0100」は非表示 ●法人カードの下4桁は「1＊＊＊」と表示され、実際のカード番号とは異なります

カードご利用代金明細書

2025年 9月25日発行　2/ 2

石塚　吾歩路　様

20250900572093110100
L-002-001-0059628-002/002-0005-100000
3N91N-E002001K0041833

ご利用日	ご利用先など	ご利用明細 ご利用金額(円)	支払区分	今回のお支払明細 今回回数	お支払金額(円)	摘要	備考
[redacted]							*
◆お支払小計					25450		
◆今回のお支払金額総合計					106260		

変更締切 10月3日(金) 7:55PM まで!　今回のお支払い分をショッピングリボ・分割・スキップ払いに変更可能!

変更方法
【明細を指定して変更!】会員専用WEBサービス「MyJCB」から https://www.jcb.co.jp/
【ご利用分をまとめて変更!】JCBショッピングお支払い方法変更テレホンサービスから 0120-802-570(24時間・年中無休・自動音声)

※お支払い口座が設定されていない場合、変更締切は毎月20日7:55PMまでです。※毎月の支払日以外でも、お支払い(繰上返済)が可能です。
※次回2025年11月お支払い分の変更締切日は、通常より早まり、10月31日(金)となります。ご注意ください。
2509AAE01900030

事務の都合上、ご利用分の請求月が遅れる場合があります　●ご利用日は[盟店利用日ではなくJCB代理店での伝票取扱日等を表示する場合があります　●金額欄の"−"は減額分　●支払区分:1回=ショッピング1回払い、2回=ショッピング1回払い、ボ1=ボーナス1回払い、リボ=ショッピングリボ払い、3〜24=ショッピング分割払いの回数、S1=ショッピングスキップ払い、C1=キャッシング1回払い、海C=海外キャッシング1回払い　●今回回数:何回目のお支払いかを表示　備考:ポイント対象の利用に*印　●QUICPayIDの上4桁「0100」は非表示　●法人カードの下4桁は「1***」と表示され、実際のカード番号とは異なります

様式3－(2)

領収書整理票

（議員名： 石塚吾歩路　　）

整理番号	112	経費項目	調査研究費	研修費	広報広聴費	要請陳情等活動費	会議費	資料作成費	資料購入費	事務所費	事務費	人件費
											○	

携帯電話料金（7月使用分）

別紙カードご利用代金明細書有

普通預金
（兼お借入明細）　4

摘要（お客様メモ）	お支払金額	お預り金額	差引残高	記号・店番号
[redacted]				
07-10-10 JCB	★106,260	JCBカード	[redacted]	
[redacted]				

按分率	0.8	按分後金額	20,279円

※ 領収書は重ならないように貼付すること。なお、領収書が大きい場合は、記入欄を一つにまとめたり、別添とすることも可能である。

※ 「整理番号」欄には出納簿の該当する整理番号を記載し、「経費項目」欄には該当する経費項目に○を記載すること。

※ 按分した場合は、按分率欄及び按分後金額欄に記載すること。

カードご利用代金明細書

[redacted]

2025年 9月25日発行　1/ 2

金融機関名	[redacted]
支店名	
科目・口座番号	
口座名義	イシツカ アホ°ロ

今回のお支払日	2025年10月10日（金）
今回のお支払金額合計	[redacted] 106,260 円

《お問い合わせ 9：00AM～5：00PM》＊は携帯電話不可
＊ご利用可能額案内（24時間自動音声）　0120-592-196
リボ・分割払い、融資について（日・祝休）　0570-043-000
住所変更等のお手続きは「MyJCB」で！
WEB画面で「MyJCB」を検索ください。

※お問い合わせの際は、カード番号が必要となります。お手もとにカードをご用意ください。

石塚　吾歩路　様

2025090057209311010 0
L-002-001-0059627-001/002-0005-100000
3N91N-E002001K0041833#

ご利用ありがとうございます。ご利用明細をご案内申しあげますのでご確認ください。
＊お支払いは毎月10日（休日の場合は翌営業日）にご指定のお支払口座より自動振替させていただきます。ご入金は前日（金融機関営業日）までにお願いいたします。

株式会社ジェーシービー

〒689－1111　鳥取県鳥取市若葉台北6－1－1
JCB鳥取ソリューションセンター
関東財務局長　（14）第00183号

■安心してご利用いただくために～不正使用防止にご協力ください～■
JCBでは第三者による不審な利用がないか、24時間365日チェックをしています。不審な利用を検知した場合、カードの機能を一時的に停止し、SMS・メールやお電話等にてカードのご利用内容の確認をさせていただきます。ご理解・ご協力のほどよろしくお願いします。

カード名称	カード番号
[redacted]	

ご利用日	ご利用先など	ご利用明細 ご利用金額（円）	支払区分	今回回数	今回のお支払明細 お支払金額（円）	摘要	備考
[redacted]							
	石塚　吾歩路　様						
	ショッピング取組（国内）≫						
[redacted]							
025 8 31	ソフトバンクM	25349			25349		
[redacted]							
	◆お支払小計				80810		
[redacted]	石塚　吾歩路　様						
	ショッピング取組（国内）≫						
[redacted]							

事務の都合上、ご利用分の請求月が遅れる場合があります　●ご利用日：加盟店利用日ではなくJCB代理店での伝票取扱日等を表示する場合があります　●金額欄の"－"は減額　●支払区分：1回＝ショッピング1回払い、2回＝ショッピング2回払い、ボ1＝ボーナス1回払い、リボ＝ショッピングリボ払い、3～24＝ショッピング分割払いの回数、S1＝ショッピングスマリボ払い、C1＝キャッシングリボ払い、C1＝キャッシング1回払い、海C＝海外キャッシング1回払い　●今回回数：何回目のお支払いかを表示　備考：ポイント対象の利用に＊印　●QUICPayIDの上4桁「0100」は非表示　●法人カードの下4桁は「1＊＊＊」と表示され、実際のカード番号とは異なります

カードご利用代金明細書

2025年 9月25日発行　2/ 2

石塚　吾歩路　様

20250900572093110100
L-002-001-0059628-002/002-0005-100000
3N91N-E002001K0041833

ご利用日	ご利用先など	ご利用明細 ご利用金額(円)	支払区分	今回のお支払明細 今回回数	お支払金額(円)	摘　要	備考
[redacted]							*
◆お支払小計					25450		
◆今回のお支払金額総合計					106260		

変更締切 10月3日(金) 7:55PMまで! 今回のお支払い分をショッピングリボ・分割・スキップ払いに変更可能!

変更方法
【明細を指定して変更!】会員専用WEBサービス「MyJCB」から https://www.jcb.co.jp/
【ご利用分をまとめて変更!】JCBショッピングお支払い方法変更テレホンサービスから 0120-802-570(24時間・年中無休・自動音声)

※お支払い口座が設定されていない場合、変更締切は毎月20日7:55PMまでです。※毎月の支払日以外でも、お支払い(繰上返済)が可能です。
※次回2025年11月お支払い分の変更締切日は、通常より早まり、10月31日(金)となります。ご注意ください。
2509AAE01900030

事務の都合上、ご利用分の請求月が遅れる場合があります　●ご利用日:加盟店利用日ではなくJCB代理店での伝票取扱日等を表示する場合があります　●金額欄の"−"は減額分　●支払区分:1回=ショッピング1回払い、2回=ショッピング2回払い、ボ1=ボーナス1回払い、ボ=ショッピングリボ払い、3〜24=ショッピング分割払いの回数、S1=ショッピングスキップ払い、C2=キャッシングリボ払い、C1=キャッシング1回払い、海C=海外キャッシング1回払い　●今回回数:何回目のお支払いかを表示　備考:ポイント対象の利用に*印　●QUICPayIDの上4桁"0100"は非表示　●法人カードの下4桁は"1***"と表示され、実際のカード番号とは異なります

様式３－（２）

領収書整理票

（議員名：　石塚吾歩路　）

整理番号	113	経費項目	調査研究費	研修費	広報広聴費	要請陳情等活動費	会議費	資料作成費	資料購入費	事務所費	事務費	人件費
					○							

事務所インターネット広報経費（7月分）

事務所メール管理　インターネットサーバー（議会活動報告）管理

別紙カードご利用明細書有

普通預金 4
（兼お借入明細）

摘要（お客様メモ）	お支払金額	お預り金額	差引残高	記号・店番号
[redacted]				
07-10-10 JCB	＊106,260	JCBカード		
[redacted]				

按分率	0.8	按分後金額	616円

※　領収書は重ならないように貼付すること。なお、領収書が大きい場合は、記入欄を一つにまとめたり、別添とすることも可能である。

※　「整理番号」欄には出納簿の該当する整理番号を記載し、「経費項目」欄には該当する経費項目に○を記載すること。

※　按分した場合は、按分率欄及び按分後金額欄に記載すること。

カードご利用代金明細書

[redacted]

2025年 9月25日発行　1/ 2

金融機関名	[redacted]
支店名	
科目・口座番号	
口座名義	イシツカ アポロ

今回のお支払日	2025年10月10日（金）
今回のお支払金額合計	[redacted] 106,260 円

《お問い合わせ 9：00AM～5：00PM》※は携帯電話不可
*ご利用可能額案内（24時間自動音声）　0120-592-196
リボ・分割払い、融資について（日・祝休）　0570-043-000
住所変更等のお手続きは「MyJCB」で！
WEB画面で「MyJCB」を検索ください。
※お問い合わせの際は、カード番号が必要となります。お手もとにカードをご用意ください。

石塚　吾歩路　様

2025090057209311010 0
L-002-001-0059627-001/002-0005-100000
3N91N-E002001K0041833#

ご利用ありがとうございます。ご利用明細をご案内申しあげますのでご確認ください。
*お支払いは毎月10日（休日の場合は翌営業日）にご指定のお支払口座より自動振替させていただきます。ご入金は前日（金融機関営業日）までにお願いいたします。

株式会社ジェーシービー

〒689－1111　鳥取県鳥取市若葉台北6－1－1
JCB鳥取ソリューションセンター
関東財務局長　（14）第00183号

■安心してご利用いただくために～不正使用防止にご協力ください～■
JCBでは第三者による不審な利用がないか、24時間365日チェックをしています。不審な利用を検知した場合、カードの機能を一時的に停止し、SMS・メールやお電話等にてカードのご利用内容の確認をさせていただきます。ご理解・ご協力のほどよろしくお願いします。

カード名称	カード番号
[redacted]	

ご利用日	ご利用先など	ご利用明細 ご利用金額（円）	支払区分	今回のお支払明細 今回回数	お支払金額（円）	摘要	備考
[redacted]			石塚	吾歩路	様		
ショッピング取組（国内）≫							
[redacted]							
025 8 31	BIGLOBE利用料	770			770		
[redacted]							
◆お支払小計					80,810		
[redacted]		石塚	吾歩路	様			
ショッピング取組（国内）≫							
[redacted]							

事務の都合上、ご利用分の請求月が遅れる場合があります　●ご利用日欄「盟店利用日ではなくJCB代理店での伝票取扱日等を表示する場合があります　●金額欄の"－"は減額分　●支払区分："1回＝ショッピング1回払い、2回＝ショッピング2回払い、ボ1＝ボーナス1回払い、リボ＝ショッピングリボ払い、3～24＝ショッピング分割払いの回数、S1＝ショッピングスキップ払い、C1＝キャッシングリボ払い、C1＝キャッシング1回払い、海C＝海外キャッシング1回払い　●今回回数：何回目のお支払かを表示　備考：ポイント対象の利用に＊印　●QUICPayIDの上4桁「0100」は非表示　●法人カードの下4桁は「1＊＊＊」と表示され、実際のカード番号とは異なります

カードご利用代金明細書

JCB

2025年 9月25日発行　2/ 2

石塚　吾歩路　様

20250900572093110100
L-002-001-0059628-002/002-0005-100000
3N91N-E002001K0041833

ご利用日	ご利用先など	ご利用明細 ご利用金額(円)	支払区分	今回のお支払明細 今回回数	お支払金額(円)	摘要	備考
[redacted]							*
◆お支払小計					25450		
◆今回のお支払金額総合計					106260		

変更締切 10月3日(金) 7:55PMまで! 今回のお支払い分をショッピングリボ・分割・スキップ払いに変更可能!

変更方法
【明細を指定して変更!】会員専用WEBサービス「MyJCB」から https://www.jcb.co.jp/
【ご利用分をまとめて変更!】JCBショッピングお支払い方法変更テレホンサービスから 0120-802-570(24時間・年中無休・自動音声)

※お支払い口座が設定されていない場合、変更締切は毎月20日7:55PMまでです。※毎月の支払日以外でも、お支払い(繰上返済)が可能です。
※次回2025年11月お支払い分の変更締切日は、通常より早まり、10月31日(金)となります。ご注意ください。
2509AAE01900030

事務の都合上、ご利用分の請求月が遅れる場合があります　●ご利用日:加盟店利用日ではなくJCB代理店での伝票取扱日等を表示する場合があります　●金額欄の"－"は減額分　●支払区分:1回=ショッピング1回払い、2回=ショッピング2回払い、ボ1=ボーナス1回払い、リボ=ショッピングリボ払い、3～24=ショッピング分割払いの回数、S1=ショッピングスキップ払い、C0=キャッシングリボ払い、C1=キャッシング1回払い、海C=海外キャッシング1回払い　●今回回数:何回目のお支払いかを表示　備考:ポイント対象の利用に*印　●QUICPayIDの上4桁「0100」は非表示　●法人カードの下4桁は「1***」と表示され、実際のカード番号とは異なります

様式3－(2)

領収書整理票

（議員名： 石塚吾歩路 ）

整理番号	経費項目	調査研究費	研修費	広報広聴費	要請陳情等活動費	会議費	資料作成費	資料購入費	事務所費	事務費	人件費
114									○		

事務所電気代(8月分)

別紙カードご利用明細書有

按分率 0.5(家事以外)×0.8(政務活動分)

普通預金
(兼お借入明細) 4

摘要(お客様メモ)	お支払金額	お預り金額	差引残高	記号・店番号
[redacted]				
07-10-10 JCB	★106,260	JCBカード		
[redacted]				

按分率	0.4	按分後金額	8,961円

※ 領収書は重ならないように貼付すること。なお、領収書が大きい場合は、記入欄を一つにまとめたり、別添とすることも可能である。

※ 「整理番号」欄には出納簿の該当する整理番号を記載し、「経費項目」欄には該当する経費項目に○を記載すること。

※ 按分した場合は、按分率欄及び按分後金額欄に記載すること。

カードご利用代金明細書

[redacted]

2025年 9月25日発行　1/ 2

金融機関名	[redacted]
支店名	
科目・口座番号	
口座名義	ｲｼﾂﾞｶ ｱﾎﾟﾛ

今回のお支払日	2025年10月10日（金）
今回のお支払金額合計	[redacted] 106,260 円

《お問い合わせ 9：00AM～5：00PM》※は携帯電話不可
＊ご利用可能額案内（24時間自動音声）　0120-592-196
リボ・分割払い、融資について（日・祝休）　0570-043-000
住所変更等のお手続きは「MyJCB」で！
WEB画面で「MyJCB」を検索ください

※お問い合わせの際は、カード番号が必要となります。お手もとにカードをご用意ください。

石塚　吾歩路　様

2025090057209311010 0
L-002-001-0059627-001/002-0005-100000
3N91N-E002001K0041833#

ご利用ありがとうございます。ご利用明細をご案内申しあげますのでご確認ください。
＊お支払いは毎月10日（休日の場合は翌営業日）にご指定のお支払口座より自動振替させていただきます。ご入金は前日（金融機関営業日）までにお願いいたします。

株式会社ジェーシービー

〒689－1111　鳥取県鳥取市若葉台北6－1－1
JCB鳥取ソリューションセンター
関東財務局長　（14）第00183号

■安心してご利用いただくために～不正使用防止にご協力ください～■
JCBでは第三者による不審な利用がないか、24時間365日チェックをしています。不審な利用を検知した場合、カードの機能を一時的に停止し、SMS・メールやお電話等にてカードのご利用内容の確認をさせていただきます。ご理解・ご協力のほどよろしくお願いします。

カード名称	カード番号
[redacted]	

ご利用日	ご利用先など	ご利用明細 ご利用金額（円）	支払区分	今回のお支払明細 今回回数	お支払金額（円）	摘要	備考
[redacted]			石塚	吾歩路	様		
ショッピング取組（国内）≫							
[redacted]							
025 8 20	中部電力08月12179998027190	22404			22404		
[redacted]							
◆お支払小計					80810		
[redacted]			石塚	吾歩路	様		
ショッピング取組（国内）≫							
[redacted]							

事務の都合上、ご利用分の請求月が遅れる場合があります　●ご利用日：加盟店利用日ではなくJCB代理店での伝票取扱日等を表示する場合があります　●金額欄の"－"は減額分　●支払区分：1回＝ショッピング1回払い、2回＝ショッピング2回払い、ボ1＝ボーナス1回払い、リボ＝ショッピングリボ払い、3～24＝ショッピング分割払いの回数、S1＝ショッピングスキップ払い、C1＝キャッシングリボ払い、C1＝キャッシング1回払い、海C＝海外キャッシング1回払い　●今回回数：何回目のお支払いかを表示　備考：ポイント対象の利用に＊印　●QUICPayIDの上4桁（0100）は非表示　●法人カードの下4桁は「1＊＊＊」と表示され、実際のカード番号とは異なります

カードご利用代金明細書

2025年 9月25日発行　2/ 2

石塚　吾歩路　様

20250900572093110100
L-002-001-0059628-002/002-0005-100000
3N91N-E002001K0041833

ご利用日	ご利用先など	ご利用明細 ご利用金額(円)	支払区分	今回のお支払明細 今回回数	お支払金額(円)	摘要	備考
[redacted]							*
◆お支払小計					25450		
◆今回のお支払金額総合計					106260		

変更締切 10月3日(金) 7:55PMまで! 今回のお支払い分をショッピングリボ・分割・スキップ払いに変更可能!

変更方法
【明細を指定して変更!】会員専用WEBサービス「MyJCB」から https://www.jcb.co.jp/
【ご利用分をまとめて変更!】JCBショッピングお支払い方法変更テレホンサービスから 0120-802-570(24時間・年中無休・自動音声)

※お支払い口座が設定されていない場合、変更締切は毎月20日7:55PMまでです。※毎月の支払日以外でも、お支払い(繰上返済)が可能です。
※次回2025年11月お支払い分の変更締切日は、通常より早まり、10月31日(金)となります。ご注意ください。
2509AAE01900030

事務の都合上、ご利用分の請求月が遅れる場合があります　●ご利用日:加盟店利用日ではなくJCB代理店での伝票取扱日等を表示する場合があります　●金額欄の"-"は減額分　●支払区分:1回=ショッピング1回払い、2回=ショッピング2回払い、ボ1=ボーナス1回払い、リボ=ショッピング1ボ払い、3~24=ショッピング分割払いの回数、S1=ショッピングスキップ払い、Cリ=キャッシング1ボ払い、C1=キャッシング1回払い、海C=海外キャッシング1回払い　●今回回数:何回目のお支払いかを表示　備考:ポイント対象の利用に*印　●QUICPaviDの上4桁「0100」は非表示　●法人カードの下4桁は「1***」と表示され、実際のカード番号とは異なります

様式3－(2)

領収書整理票

（議員名： 石塚吾歩路　　）

整理番号	115	経費項目	調査研究費	研修費	広報広聴費	要請陳情等活動費	会議費	資料作成費	資料購入費	事務所費	事務費	人件費
					○							

LINE公式アカウント利用料金（8月分）

（県政の内容や詳細をタイムリーに広報するとともに、

議会活動に必要な県政の課題を広く聴取することを主目的として利用するため。）

別紙カードご利用代金明細書有

普通預金
（兼お借入明細） 4

摘要（お客様メモ）	お支払金額	お預り金額	差引残高	記号・店番号
[redacted]				
07-10-10 JCB	★106,260	JCBｶｰﾄﾞ		
[redacted]				

按分率	0.5	按分後金額	2,750円

※ 領収書は重ならないように貼付すること。なお、領収書が大きい場合は、記入欄を一つにまとめたり、別添とすることも可能である。

※ 「整理番号」欄には出納簿の該当する整理番号を記載し、「経費項目」欄には該当する経費項目に○を記載すること。

※ 按分した場合は、按分率欄及び按分後金額欄に記載すること。

カードご利用代金明細書

[redacted]

2025年 9月25日発行　1/ 2

金融機関名	[redacted]
支店名	
科目・口座番号	
口座名義	イシツカ　アポロ

今回のお支払日	2025年10月10日（金）
今回のお支払金額合計	[redacted] 106,260 円

《お問い合わせ　9：00AM～5：00PM》＊は携帯電話不可
＊ご利用可能額案内（24時間自動音声）　0120-592-196
リボ・分割払い、融資について（日・祝休）　0570-043-000
住所変更等のお手続きは「MyJCB」で！
WEB画面で「MyJCB」を検索ください
※お問い合わせの際は、カード番号が必要となります。お手もとにカードをご用意ください。

石塚　吾歩路　様

2025090057209311010 0
L-002-001-0059627-001/002-0005-100000
3N91N-E002001K0041833#

ご利用ありがとうございます。ご利用明細をご案内申しあげますのでご確認ください。
＊お支払いは毎月10日（休日の場合は翌営業日）にご指定のお支払口座より自動振替させていただきます。ご入金は前日（金融機関営業日）までにお願いいたします。

株式会社ジェーシービー

〒689－1111　鳥取県鳥取市若葉台北6－1－1
JCB鳥取ソリューションセンター
関東財務局長　（14）第00183号

■安心してご利用いただくために～不正使用防止にご協力ください～■
JCBでは第三者による不審な利用がないか、24時間365日チェックをしています。不審な利用を検知した場合、カードの機能を一時的に停止し、SMS・メールやお電話等にてカードのご利用内容の確認をさせていただきます。ご理解・ご協力のほどよろしくお願いします。

カード名称	カード番号
[redacted]	

ご利用日	ご利用先など	ご利用明細 ご利用金額（円）	支払区分	今回のお支払明細 今回回数	お支払金額（円）	摘要	備考
[redacted]							
	石塚　吾歩路　様						
ショッピング取組（国内）≫							
[redacted]							
025 9 1	LINE公式アカウント	5500			5500		
[redacted]							
◆お支払小計					80810		
[redacted]	石塚　吾歩路　様						
ショッピング取組（国内）≫							
[redacted]							

事務の都合上、ご利用分の請求月が遅れる場合があります　●ご利用日が加盟店利用日ではなくJCB代理店での伝票取扱日等を表示する場合があります　●金額欄の"－"は返金分　●支払区分:1回=ショッピング1回払い、2回=ショッピング2回払い、ボ1=ボーナス1回払い、リボ=ショッピングリボ払い、3～24=ショッピング分割払いの回数、S1=ショッピングスキップ払い、CリボC=キャッシングリボ払い、C1=キャッシング1回払い、海C=海外キャッシング1回払い　●今回回数:何回目のお支払いかを表示　備考:ポイント対象の利用に＊印　●QUICPaviDの上4桁「0100」は非表示　●法人カードの下4桁は「1＊＊＊」と表示され、実際のカード番号とは異なります

カードご利用代金明細書

2025年 9月25日発行　2/ 2

石塚　吾歩路　様

20250900572093110100
L-002-001-0059628-002/002-0005-100000
3N91N-E002001K0041833

ご利用日	ご利用先など	ご利用明細 ご利用金額(円)	支払区分	今回のお支払明細 今回回数	お支払金額(円)	摘　要	備考
[redacted]							
◆お支払小計					25,450		
◆今回のお支払金額総合計					106,260		

変更締切 10月3日(金) 7:55PM まで!　今回のお支払い分をショッピングリボ・分割・スキップ払いに変更可能!

変更方法
【明細を指定して変更!】会員専用WEBサービス「MyJCB」から https://www.jcb.co.jp/
【ご利用分をまとめて変更!】JCBショッピングお支払い方法変更テレホンサービスから 0120-802-570(24時間・年中無休・自動音声)

※お支払い口座が設定されていない場合、変更締切は毎月20日7:55PMまでです。※毎月の支払日以外でも、お支払い(繰上返済)が可能です。
※次回2025年11月お支払い分の変更締切日は、通常より早まり、10月31日(金)となります。ご注意ください。　2509AAE01900030

事務の都合上、ご利用分の請求月が遅れる場合があります　●ご利用日:加盟店利用日ではなくJCB代理店での伝票取扱日等を表示する場合があります　●金額欄の"－"は減額分　●支払区分:1回=ショッピング1回払い、2回=ショッピング2回払い、ボ1=ボーナス1回払い、リボ=ショッピングリボ払い、3～24=ショッピング分割払いの回数、S1=ショッピングスキップ払い、C1=キャッシングリボ払い、C1=キャッシング1回払い、海C=海外キャッシング1回払い　●今回回数:何回目のお支払いかを表示　備考:ポイント対象の利用に*印　●QUICPayIDの上4桁「0100」は非表示　●法人カードの下4桁は「1***」と表示され、実際のカード番号とは異なります

様式3－(2)

領収書整理票

（議員名： 石塚吾歩路　　）

整理番号	116	経費項目	調査研究費	研修費	広報広聴費	要請陳情等活動費	会議費	資料作成費	資料購入費	事務所費	事務費	人件費
			○									

高速代(8月分)

普通預金
(兼お借入明細) 4

摘要(お客様メモ)	お支払金額	お預り金額	差引・残高 (△マークのある場合はお借入残高を表わします)	記号・店番号
[redacted]				
07-10-10 JCB	★106,260	JCBカード		
[redacted]				

● 小切手等の証券類によるご入金の場合はそのお払戻しのできる予定の日を次のとおり摘要欄に表示します。

表示	お支払予定日時
証券類(○○)　取立(○○) 振　込(○○)　振替(○○) 配当金(○○)	(○○)で表示されている日の午後 (お支払可能時刻は小切手等の種類によって異なります。詳細は窓口へお問い合せください。)

● 自動支払い、お振込金などの内容は摘要欄または金額欄に、漢字またはカナ文字で表示します。
(お振込人名などをカナ表示する場合、一部省略または略記させていただくことがあります。ご不明な点は当店へご照会ください。)

● 記号のご説明
K, M…入金
L…振替入金
Q…支払い
R…振替支払い
T…後日記帳分

按分率		按分後金額	14,110

※ 領収書は重ならないように貼付すること。なお、領収書が大きい場合は、記入欄を一つにまとめたり、別添とすることも可能である。

※ 「整理番号」欄には出納簿の該当する整理番号を記載し、「経費項目」欄には該当する経費項目に○を記載すること。

※ 按分した場合は、按分率欄及び按分後金額欄に記載すること。

カードご利用代金明細書

JCB

2025年 9月25日発行　1/ 2

[redacted]

金融機関名	[redacted]
支店名	
科目・口座番号	
口座名義	イシツ゛カ　アホ゜ロ

今回のお支払日	2025年10月10日（金）
今回のお支払金額合計	[redacted] 106,260 円

《お問い合わせ　9：00AM～5：00PM》＊は携帯電話不可
＊ご利用可能額案内（24時間自動音声）　0120-592-196
リボ・分割払い、融資について（日・祝休）　0570-043-000
住所変更等のお手続きは「MyJCB」で！
WEB画面で「MyJCB」を検索ください

※お問い合わせの際は、カード番号が必要となります。お手もとにカードをご用意ください。

石塚　吾歩路　様

20250900572093110100
L-002-001-0059627-001/002-0005-100000
3N91N-E002001K0041833#

ご利用ありがとうございます。ご利用明細をご案内申しあげますのでご確認ください。
＊お支払いは毎月10日（休日の場合は翌営業日）にご指定のお支払口座より自動振替させていただきます。ご入金は前日（金融機関営業日）までにお願いいたします。

株式会社ジェーシービー

〒689－1111　鳥取県鳥取市若葉台北6－1－1
JCB鳥取ソリューションセンター
関東財務局長　（14）第00183号

■安心してご利用いただくために～不正使用防止にご協力ください～■
JCBでは第三者による不審な利用がないか、24時間365日チェックをしています。不審な利用を検知した場合、カードの機能を一時的に停止し、SMS・メールやお電話等にてカードのご利用内容の確認をさせていただきます。ご理解・ご協力のほどよろしくお願いします。

カード名称	カード番号
[redacted]	

ご利用日	ご利用先など	ご利用明細 ご利用金額（円）	支払区分	今回のお支払明細 今回回数	お支払金額（円）	摘要	備考
[redacted]			石塚	吾歩路	様		
ショッピング取組（国内）≫							
[redacted]							
◆お支払小計					80810		
[redacted]		石塚	吾歩路	様			
ショッピング取組（国内）≫							
025 8 1	ETC特割甚目寺北　－名古屋西J　普通車	260	[redacted]		260	皇太子 県政調査会	*
025 8 1	ETC特割大治本線　－甚目寺北　普通車	260			260		*
025 8 1	ETC特割東新町　－名西至二環　普通車	620			620		*
025 8 1	ETC特割二環至千音－丸の内出口　普通車	520			520		*
025 8 6	ETC特割甚目寺北　－名古屋西J　普通車	260			260	皇太子 高工会視察	*
025 8 6	ETC特割大治本線　－甚目寺北　普通車	260			260		*
025 8 6	ETC特割東新町　－名西至二環　普通車	620			620		*
025 8 6	ETC特割二環至千音－丸の内出口　普通車	520			520		*
[redacted]							
025 8 13	ETC特割甚目寺北　－名古屋西J　普通車	260			260	皇太子 政調会	*
025 8 13	ETC特割二環至千音－丸の内出口　普通車	520			520		*

事務の都合上、ご利用分の請求月が遅れる場合があります　●ご利用日:加盟店利用日ではなくJCB代理店での伝票取扱日等を表示する場合があります　●金額欄の"－"は減額分　●支払区分:1回=ショッピング1回払い、2回=ショッピング2回払い、ボ1=ボーナス1回払い、リボ=ショッピングリボ払い、3～24=ショッピング分割払いの回数、S1=ショッピングスキップ払い、Cリ=キャッシングリボ払い、C1=キャッシング1回払い、海C=海外キャッシング1回払い　●今回回数:何回目のお支払いかを表示
備考:ポイント対象の利用に＊印　●QUICPavIDの上4桁「0100」は非表示　●法人カードの下4桁は「1＊＊＊」と表示され、実際のカード番号とは異なります

カードご利用代金明細書

2025年 9月25日発行　2/ 2

石塚　吾歩路　様

20250900572093110100
L-002-001-0059628-002/002-0005-100000
3N91N-E002001K0041833

ご利用日	ご利用先など			ご利用明細 ご利用金額(円)	支払区分	今回のお支払明細 今回回数	お支払金額(円)	摘要	備考
[redacted]									
025 8 15	ETC	弥富	－名古屋西	普通車	460		460	能口弥富一東新	*
025 8 15	ETC	大治本線	－甚目寺北	普通車	320		320	新東名の総合会、東海支部	*
025 8 15	ETC	東阪至千音	－丸の内出口	普通車	570		570		*
025 8 15	ETC	白川	－名西至二環	普通車	500		500		*
[redacted]								能口つ中市　改調会	*
025 8 18	ETC	大治北	－名古屋西Ｊ	普通車	260		260		*
025 8 18	ETC	二環至千音	－丸の内出口	普通車	560		560		*
[redacted]									*
025 8 27	ETC	飛島本線	－浜松引佐北	普通車	3010		3010	能口平野町、浜松、豊橋	*
025 8 27	ETC	浜松引佐北	－飛島本線	普通車	3010		3010	東三河高工会 協力(諏訪)	*
025 8 27	ETC	飛島本線	－甚目寺北	普通車	660		660		*
025 8 27	ETC	甚目寺北	－飛島本線	普通車	660		660		*
[redacted]									*
◆お支払小計							25450		
◆今回のお支払金額総合計							106260		

変更締切 10月3日(金) 7:55PM まで! 今回のお支払い分をショッピングリボ・分割・スキップ払いに変更可能!

変更方法
【明細を指定して変更!】会員専用WEBサービス「MyJCB」から https://www.jcb.co.jp/
【ご利用分をまとめて変更!】JCBショッピングお支払い方法変更テレホンサービスから 0120-802-570(24時間・年中無休・自動音声)

※お支払い口座が設定されていない場合、変更締切は毎月20日7:55PMまでです。※毎月の支払日以外でも、お支払い(繰上返済)が可能です。
※次回2025年11月お支払い分の変更締切日は、通常より早まり、10月31日(金)となります。ご注意ください。 2509AAE01900030

事務の都合上、ご利用分の請求月が遅れる場合があります　●ご利用日:加盟店利用日ではなくJCB代理店での伝票取扱日等を表示する場合があります　●金額欄の"－"は減額分　●支払区分:1回=ショッピング1回払い、2回=ショッピング2回払い、ボ1=ボーナス1回払い、リボ=ショッピングリボ払い、3～24=ショッピング分割払いの回数、S1=ショッピングスキップ払い、CRリ=キャッシングリボ払い、C1=キャッシング1回払い、海C=海外キャッシング1回払い　●今回回数:何回目のお支払いかを表示　備考:ポイント対象の利用に*印　●QUICPayIDの上4桁「0100」は非表示　●法人カードの下4桁は「1***」と表示され、実際のカード番号とは異なります

様式3－(2)

領収書整理票

（議員名： 石塚吾歩路　）

整理番号	117	経費項目	調査研究費	研修費	広報広聴費	要請陳情等活動費	会議費	資料作成費	資料購入費	事務所費	事務費	人件費
											○	

事務所電話(9月分)

普通預金
(兼お借入明細) 9

摘要(お客様メモ)	お支払金額	お預り金額	差引残高(△マークのある場合はお借入残高を表わします)	記号・店番号
[redacted]				

[redacted]

07-10-15 電話	★8019	

[redacted]

● 小切手等の証券類によるご入金の場合はそのお払戻しのできる予定の日を次のとおり摘要欄に表示します。

表示	お支払予定日時
証券類(CC) 取立(CC) 振込(CC) 振替(CC) 記当金(CC)	(CC)で表示されている日の午後(お支払可能時刻は小切手等の種類によって異なります。詳細は当店へお問合せください。)

● 自動支払い・お振込金などの内容は摘要欄または金額欄に、漢字またはカナ文字で表示します。(お振込人名などをカナ表示する場合、一部省略または略記させていただくことがあります。ご不明な点は当店へご照会ください。)

● 記号のご説明
K M…入金
L…振替入金
Q…支払い
R…振替支払い
T…後日記帳分

按分率	0.8	按分後金額	6,415円

※ 領収書は重ならないように貼付すること。なお、領収書が大きい場合は、記入欄を一つにまとめたり、別添とすることも可能である。

※ 「整理番号」欄には出納簿の該当する整理番号を記載し、「経費項目」欄には該当する経費項目に○を記載すること。

※ 按分した場合は、按分率欄及び按分後金額欄に記載すること。

様式3－(2)

領収書整理票

（議員名： 石塚吾歩路　　）

整理番号	118	経費項目	調査研究費	研修費	広報広聴費	要請陳情等活動費	会議費	資料作成費	資料購入費	事務所費	事務費	人件費
											○	

自動車リース賃料（10月分）

普通預金
（兼お借入明細）　9

摘要（お客様メモ）	お支払金額	お預り金額	差引・残高（小数ニ〇のある場合はお借入残高を残れします）	記号・店番号
[redacted]				
07-10-17 口座振替３	★97,350	(TF)トヨタファイナンス		
[redacted]				

● 小切手等の証券類によるご入金の場合はそのお払戻しのできる予定の日を次のとおり摘要欄に表示します。

表示	お支払予定日時
証券類(CC)　取立(CC) 振　込(CC)　振替(CC) 配当金(CC)	(CC)で表示されている日の午後 （お支払可能時刻は小切手等の種類によって異なります。詳細はご[illegible]へお問い合せください。）

● 自動支払い、お振込金などの内容は摘要欄または金額欄に、漢字またはカナ文字で表示します。
（お振込人名などをカナ表示する場合、一部省略または略記させていただくことがあります。ご不明な点は当店へご照会ください。）

● 記号のご説明
K,M…入金
L…振替入金
Q…支払い
R…振替支払い
T…後日記帳分

按分率	0.8	按分後金額	77,880円

※ 領収書は重ならないように貼付すること。なお、領収書が大きい場合は、記入欄を一つにまとめたり、別添とすることも可能である。

※ 「整理番号」欄には出納簿の該当する整理番号を記載し、「経費項目」欄には該当する経費項目に○を記載すること。

※ 按分した場合は、按分率欄及び按分後金額欄に記載すること。

様式３－(２)

領収書整理票

（議員名： 石塚吾歩路　　）

整理番号	119	経費項目	調査研究費	研修費	広報広聴費	要請陳情等活動費	会議費	資料作成費	資料購入費	事務所費	事務費	人件費
									○			

領収書

富塚長堀　５３

石塚　吾歩路　様

2025年10月分
お問合せNo.　2369
(　6)　29.00自振
(8%対象　3,400 税　251)
(10%対象　0 税　0)

銘柄名(*は軽減税率対象)	部数	金額	備考
*中日新聞（朝刊）	1	3,400	

合計金額　3,400 円

毎度ご購読ありがとうございます
上記金額正に領収しました。
「上記の金額、消費税が含まれています。」

中日新聞１面ｺﾗﾑ「中日春秋」を毎日
書写す事で注意力・語彙(ごい)力ｱｯﾌﾟ！
１ヶ月分　１冊１４３円(税込)
ご注文は当店まで！

登録番号:T-6180001143023
中日新聞　美和正則専売店
あま市富塚西先速103-1
ＴＥＬ０５２－４４１－３２５１
◎御注意、領収印無きは無効です。

領 中日新聞 収

事務所新聞代(10月分)
支払日　10月31日

按分率		按分後金額	

整理番号		経費項目	調査研究費	研修費	広報広聴費	要請陳情等活動費	会議費	資料作成費	資料購入費	事務所費	事務費	人件費

按分率		按分後金額	

※　領収書は重ならないように貼付すること。なお、領収書が大きい場合は、記入欄を一つにまとめたり、別添とすることも可能である。

※　「整理番号」欄には出納簿の該当する整理番号を記載し、「経費項目」欄には該当する経費項目に○を記載すること。

※　按分した場合は、按分率欄及び按分後金額欄に記載すること。