愛知県

自転車に正しく乗ろう

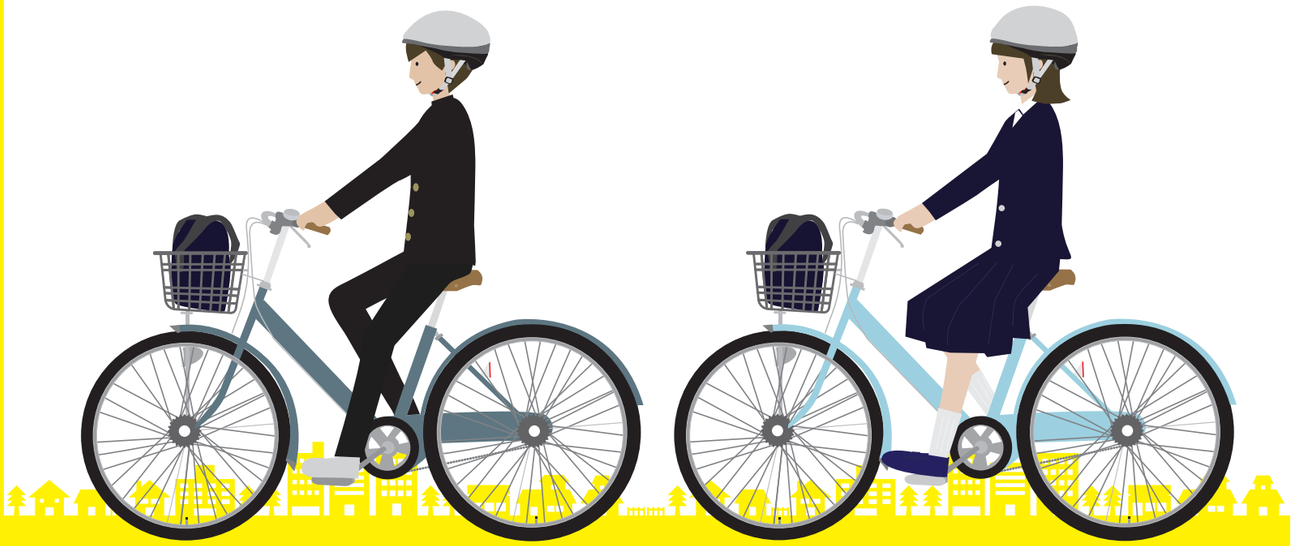

自転車事故が増えています！

若い世代の自転車事故が多発しています。
ながら運転に気をつけよう。

クロスワードパズルで自転車の交通ルールを覚えよう！

中面へ！

車道は左側を通行

自転車が車道を通行するときは、自動車と同じ左側通行です。道路の中央から左側部分の左端に寄って通行してください。一方通行道路で「自転車を除く」の補助標識があり、自転車の規制が除外となっている場合に通行（逆行）する場合も同じく左側を通行しましょう。

3ヵ月以下の懲役
又は5万円以下の罰金

スマホ使用運転

携帯電話の使用で事故に繋がるような危険な運転は、酒酔い運転や酒気帯び運転と同じ「赤切符」が適用される。

最大1年以下の懲役
又は30万円以下の罰金

令和6年11月1日に罰則が強化されました。

信号無視

自転車でも信号無視をするのは危険な違反行為です。自身が事故に遭ったり、他者を傷つける恐れが高いので絶対に止めましょう。

3ヵ月以下の懲役
又は5万円以下の罰金

無灯火

無灯火は、他から自転車が見えにくくなるので非常に危険です。安全のため、夜間はライトを点灯し、反射器材を備えた自転車を運転しましょう。

5万円以下の罰金

努力義務

大人もこどもも乗車用ヘルメットを着用

自転車を運転する際は、運転する方がヘルメットをかぶることに努めなければならないのはもちろんのこと、同乗する方にもヘルメットをかぶらせるように努めなければなりません。また、保護者等の方は、未成年者が自転車を運転する際は、ヘルメットをかぶらせるよう努めなければなりません。

ヘルメット購入補助について

自転車の転倒事故の際の頭部負傷を軽減させる自転車乗車用ヘルメットの着用促進を図るため、愛知県と一部の市町村が協調し、自転車乗車用ヘルメットの購入に要する費用の一部を補助します。

詳しくはお住まいの市町村にお問い合わせください。

義務

自転車損害賠償責任保険等への加入

愛知県の条例では、道路における自転車の利用によって他人の生命又は身体が害された場合における損害賠償を保障することができる保険又は共済に加入するように定められています。

高額賠償事例

例 9,521万円

坂道を下ってきた小学5年の少年の自転車が歩行中の62歳女性と衝突し、歩行者の女性が意識が戻らない状態になった。

例 3,124万円

男子中学生が夜間無灯火で自転車を走行中、対面歩行の女性（75歳）と衝突し、女性には重大な障害（後遺障害2級）が残った。

【クロスワードパズルの答え】
タテのカギ　①ホドウ　②ツイトツ　③コウサテン　④キホン　⑤ヘルメット　⑥テイシ
ヨコのカギ　⑤ヘッド　⑦ツウコウ　⑧ホケン　⑨サドル　⑩ミトオシ　⑪イハン

テ	ン	ケ	ン
A	B	C	D

てんけん（点検）

ルール・マナーを守りましょう

交通ルールを学びながら、クロスワードパズルを完成させよう！

真ん中にあるクロスワードパズルから該当するマスの文字を入れて単語を完成させよう！

答え

A	B	C	D

答えは最後のページの下部にあります。

Driving while

ながら運転は危険だ！

スマホを使いながら、またイヤホンで音楽を聴きながらの運転は周囲の音や状況が分かりません。
非常に危険なのでやめましょう。
令和6年11月1日に罰則が強化されました。

Inspection

乗るならマジで点検だ！

自転車に乗る前には、まずブレーキの効きやハンドル操作など基本的な機能が正常に操作できるかの点検をしてから安全に乗りましょう。

Driving on the Left

車道の左側を走らなきゃダメ！

最近、歩道をスピードを出して走行したり、逆走したりすることによる事故が多発しています。
自転車は車道の左側を安全に走行しましょう。

CROSSWORD PUZZLE

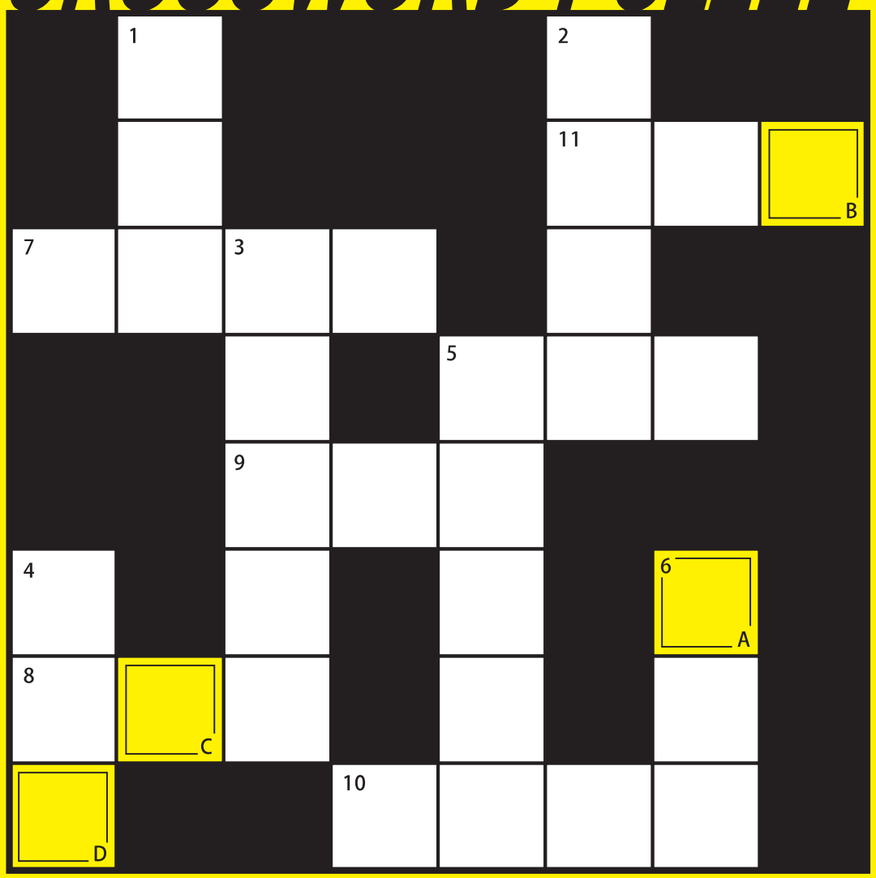

Helmet

自分のため ヘルメット命！

まさかの事故に遭った時に自分の命を守るため、また大切な人を守るため、ヘルメットは必ず着用して走行しましょう。

Insurance

いまどき保険は当然だ！

近年、自転車が歩行者とぶつかって死亡させたりケガを負わせたりする事故が多発しています。
その時のための自転車損害賠償責任保険等に加入しましょう。

Light on !!

夜間のライトは自己主張！

夜間の走行では車や歩行者から見えにくく事故が起こりやすくなります。
早めにライトを点灯して自分の存在を周囲に知らせましょう。

タテのカギ

1. 横断〇〇〇は歩行者優先
2. 後続車が前を走る車両に衝突すること
3. 丁字や十字の道が交わるところ
4. 〇〇〇的な交通ルールをしっかり覚える
5. 自転車に乗るときは、被るようにしましょう
6. 〇〇〇線の手前では必ず止まる

ヨコのカギ

5. 自転車事故死者の約7割が〇〇〇（＝頭）に致命傷を負っています。
7. この道は〇〇〇〇止めです。迂回してください
8. 万が一の事故に備え、自転車〇〇〇に加入します
9. 自転車の座席部分
10. 周りが見えず、〇〇〇〇が悪い交差点では徐行しましょう
11. 交通ルール〇〇〇は厳しく罰せられます。