

第7 火災の実態

主な内容

- 出火件数
- 損害額
- 出火原因
- 死傷者
- 建物火災

第7 火災の実態

1 概要

平成22年中における火災発生状況等は、出火件数2,821件、焼損棟数1,820棟、死者95名、負傷者361名、損害額37億5,347万5千円であり、過去3か年平均に比べて出火件数は減少し、死者及び負傷者についても減少している。

平成22年中の火災発生状況等と過去3か年平均との比較は第1表のとおりである。

第1表 平成22年中の火災概況と過去3か年平均との比較

| 区分 | | 単位 | 平成22年中 (A) | 過去3か年平均 (B) | 過去3か年平均比較 | |
|-----------|-----|----------------|---------------|----------------|-------------|--------------|
| | | | | | (A)-(B)=(C) | (C)/(B)*100% |
| 出火件数 | | 件 | 2,821 | 3,307 | △486 | △14.7 |
| 火災種別 | 建物 | 件 | 1,441 | 1,592 | △151 | △9.5 |
| | 林野 | " | 50 | 71 | △21 | △29.6 |
| | 車両 | " | 382 | 396 | △14 | △3.5 |
| | 船舶 | " | 4 | 2 | 2 | 100.0 |
| | 航空機 | " | 0 | 0 | 0 | 0.0 |
| | その他 | " | 944 | 1,244 | △300 | △24.1 |
| 〔焼損棟数〕 | | 棟 | 1,820 | 2,005 | △185 | △9.2 |
| 全焼 | | " | 248 | 280 | △32 | △11.4 |
| 半焼 | | " | 113 | 130 | △17 | △13.1 |
| 部分焼 | | " | 598 | 625 | △27 | △4.3 |
| ぼや | | " | 861 | 970 | △109 | △11.2 |
| 〔建物焼損床面積〕 | | m ² | 43,380 | 53,967 | △10,587 | △19.6 |
| 〔建物焼損表面積〕 | | " | 7,841 | 7,701 | 140 | 1.8 |
| 〔林野焼損面積〕 | | a | 247 | 1,181 | △934 | △79.1 |
| 〔り災世帯数〕 | | 世帯 | 1,139 | 1,449 | △310 | △21.4 |
| 全損 | | " | 179 | 245 | △66 | △26.9 |
| 半損 | | " | 115 | 115 | 0 | 0.0 |
| 小損 | | " | 845 | 1,089 | △244 | △22.4 |
| 〔死傷者数〕 | | 人 | 456 | 509 | △53 | △10.4 |
| 死者 | | " | 95 | 100 | △5 | △0.5 |
| 負傷者 | | " | 361 | 410 | △49 | △12.0 |
| 〔り災者数〕 | | 人 | 2,801 | 3,627 | △826 | △22.8 |
| 〔損害額〕 | | 千円 | 3,753,475 | 6,709,933 | △2,956,458 | △44.1 |
| 建物火災 | | " | 3,477,798 | 4,502,686 | △1,024,888 | △22.8 |
| 林野火災 | | " | 366 | 362 | 4 | 1.1 |
| 車両火災 | | " | 139,990 | 170,660 | △30,670 | △18.0 |
| 船舶火災 | | " | 48,824 | 8,924 | 39,900 | 447.1 |
| 航空機火災 | | " | 0 | 1,730,200 | △1,730,200 | △100 |
| その他火災 | | " | 66,054 | 191,341 | △125,287 | △65.5 |
| 爆発 | | " | 20,443 | 105,760 | △85,317 | △80.7 |

(1) 出火件数の増減率と指数

平成 22 年中の出火件数は、過去 10 年間で最も少なく、増減率は第 1 図のとおりで、前年に対し 11.8%の減少となっている。

平成 13 年を 100 とした最近の火災の傾向は、第 2 図のとおりである。

第 1 図 出火件数と増減率の推移

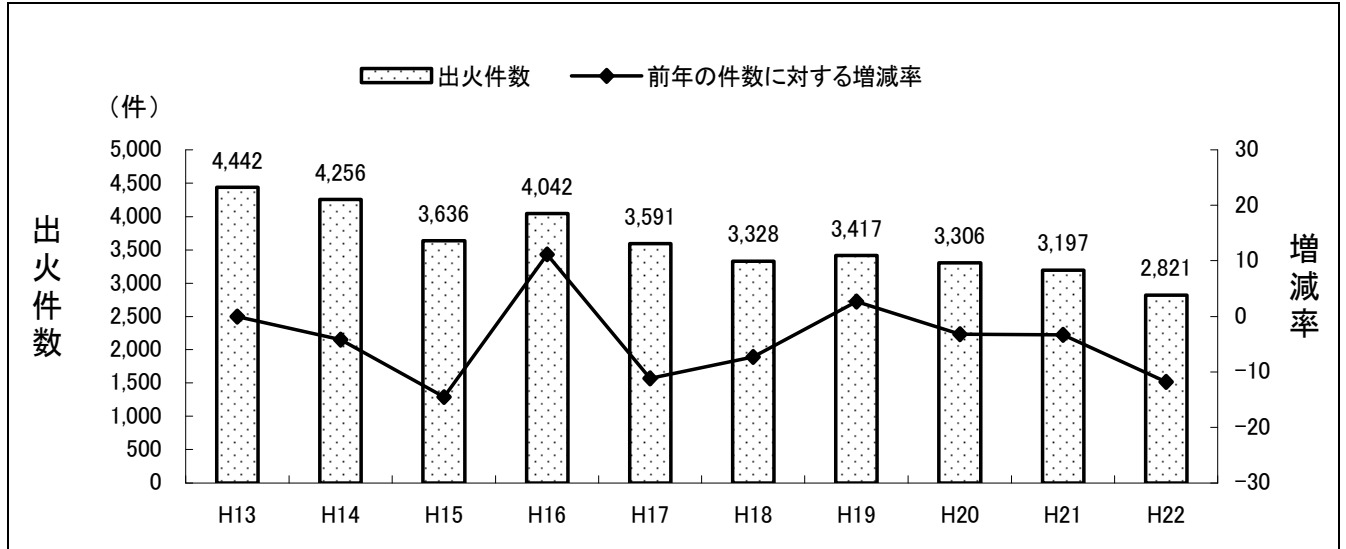

第 2 図 出火件数指数

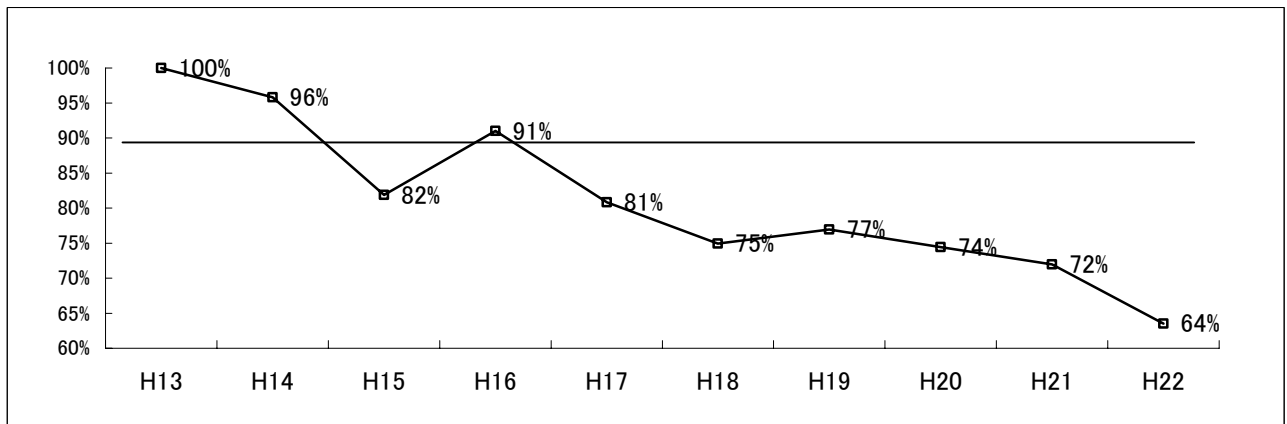

(2) 1 日当たりの火災の概況

平成 22 年中の 1 日当たりの火災の概況は第 3 図のとおりで、出火件数は約 7.73 件、焼損棟数は約 5.0 棟となっている。また、約 7.7 人が生活の本拠を奪われ、約 1,028 万 3 千 5 百円が灰となっている。

第 3 図 1 日当たりの火災概数

| | |
|--------|----------|
| 出火件数 | 7.73件 |
| 損害額 | 102835千円 |
| 焼損棟数 | 5.0棟 |
| 建物焼損面積 | 1188㎡ |
| り災世帯数 | 3.1世帯 |
| り災者数 | 7.7人 |

2 出火件数

(1) 火災種別出火件数

総出火件数は2,821件で、前年に比べ376件(11.8%)減少した。火災種別ごとの件数は第4図のとおりで、建物火災が1,441件(51.1%)、そのうち住宅火災が767件(27.2%)、林野火災が50件(1.8%)、車両火災が382件(13.5%)、船舶火災、航空機火災及びその他火災が948件(33.6%)となっている。

第4図 火災種別出火件数の推移

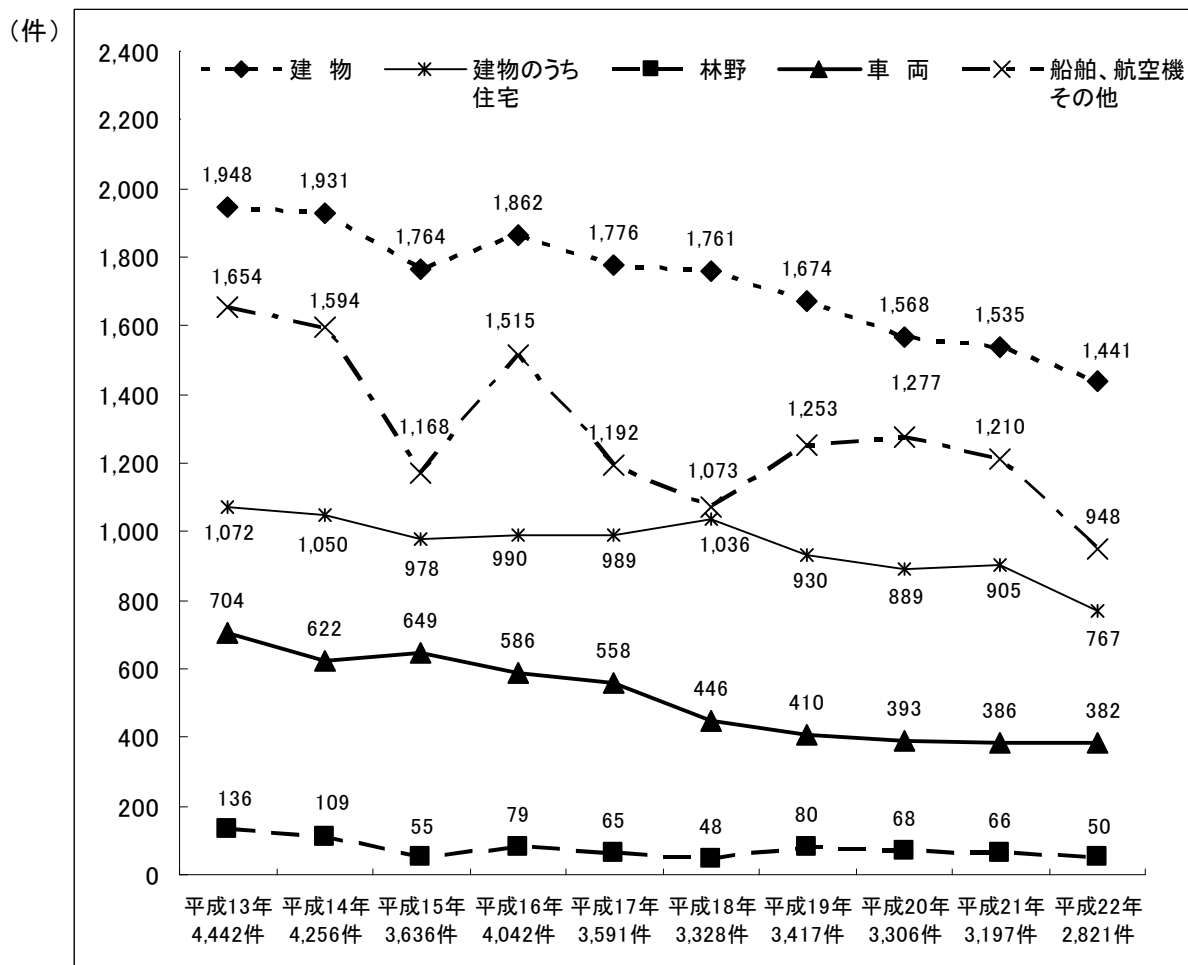

(2) 月別出火件数

月別の出火件数は第5図のとおりで、9月が266件で最も多く、続いて11月、2月、1月の順となっている。

第5図 月別出火件数

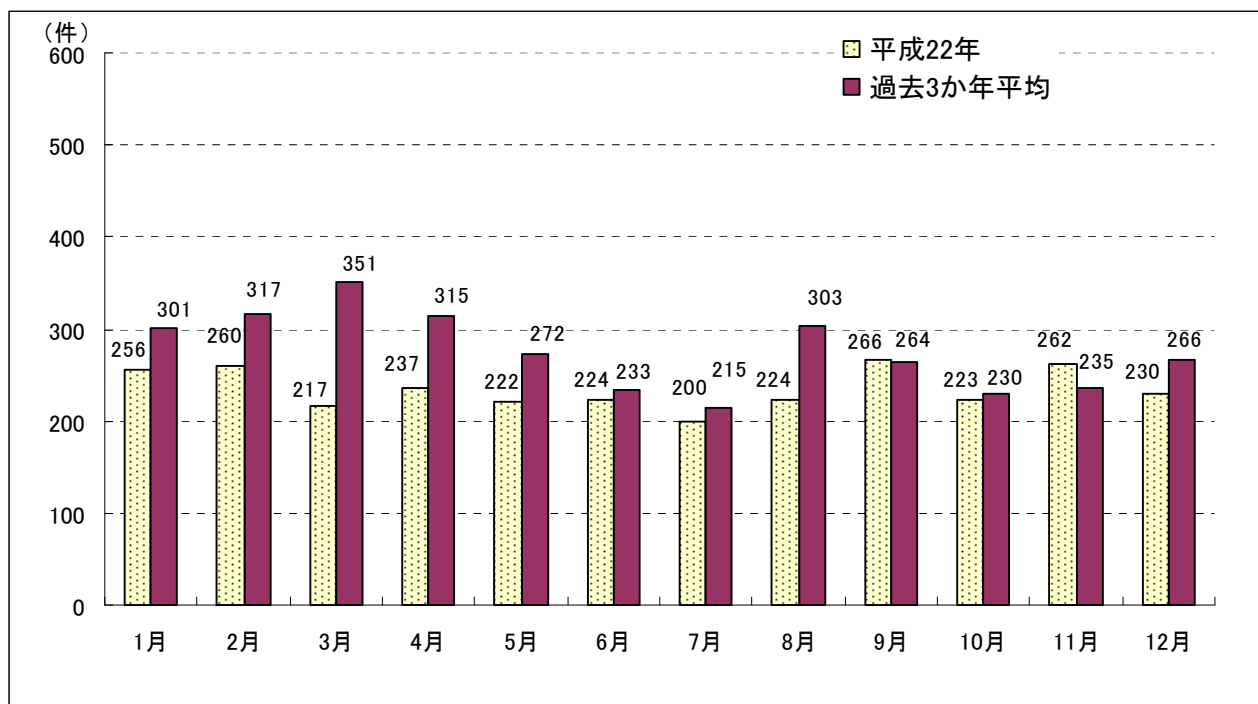

(3) 時間別出火件数

時間別の出火件数は第2表のとおりで、14時から19時台に150件以上発生している。

第2表 火災種別時間別出火件数

| 種別 発生時間 | 計 (件) | 建物 | 林野 | 車両 | 船舶 | 航空機 | その他 |
|------------|-------|-------|----|-----|----|-----|-----|
| 0~1 | 100 | 49 | 2 | 15 | 1 | 0 | 33 |
| 1~2 | 94 | 56 | 0 | 19 | 0 | 0 | 19 |
| 2~3 | 85 | 49 | 0 | 15 | 0 | 0 | 21 |
| 3~4 | 80 | 45 | 0 | 17 | 0 | 0 | 18 |
| 4~5 | 84 | 45 | 0 | 18 | 0 | 0 | 21 |
| 5~6 | 66 | 35 | 0 | 13 | 0 | 0 | 18 |
| 6~7 | 63 | 43 | 1 | 7 | 0 | 0 | 12 |
| 7~8 | 70 | 40 | 1 | 11 | 0 | 0 | 18 |
| 8~9 | 82 | 53 | 0 | 11 | 0 | 0 | 18 |
| 9~10 | 113 | 51 | 3 | 35 | 0 | 0 | 24 |
| 10~11 | 114 | 52 | 5 | 21 | 0 | 0 | 36 |
| 11~12 | 145 | 69 | 3 | 19 | 1 | 0 | 53 |
| 12~13 | 130 | 61 | 3 | 12 | 0 | 0 | 54 |
| 13~14 | 141 | 68 | 5 | 12 | 0 | 0 | 56 |
| 14~15 | 170 | 78 | 8 | 19 | 1 | 0 | 64 |
| 15~16 | 164 | 64 | 5 | 14 | 0 | 0 | 81 |
| 16~17 | 168 | 71 | 5 | 14 | 1 | 0 | 77 |
| 17~18 | 171 | 91 | 3 | 12 | 0 | 0 | 65 |
| 18~19 | 166 | 85 | 2 | 19 | 0 | 0 | 60 |
| 19~20 | 172 | 95 | 1 | 14 | 0 | 0 | 62 |
| 20~21 | 124 | 66 | 2 | 15 | 0 | 0 | 41 |
| 21~22 | 90 | 50 | 0 | 15 | 0 | 0 | 25 |
| 22~23 | 81 | 44 | 0 | 14 | 0 | 0 | 23 |
| 23~24 | 94 | 54 | 0 | 18 | 0 | 0 | 22 |
| 不明 | 54 | 27 | 1 | 3 | 0 | 0 | 23 |
| 計 | 2,821 | 1,441 | 50 | 382 | 4 | 0 | 944 |

(4) 人口1万人当たりの出火件数

平成22年の人口1万人当たりの出火件数（以下「出火率」という。）は第6図のとおりで、県平均は3.9件で過去3か年平均に比べ低くなっている。これを名古屋市、名古屋市を除く市部、郡部に分けてみると名古屋市が4.1件、市部が3.8件、郡部が4.5件となっている。

出火件数

$$\text{(参考) 出火率} = \frac{\text{出火件数}}{\text{平成22年3月31日現在の住民基本台帳による人口}} \times 10,000$$

第6図 1万人当たりの出火件数（平成22年中）

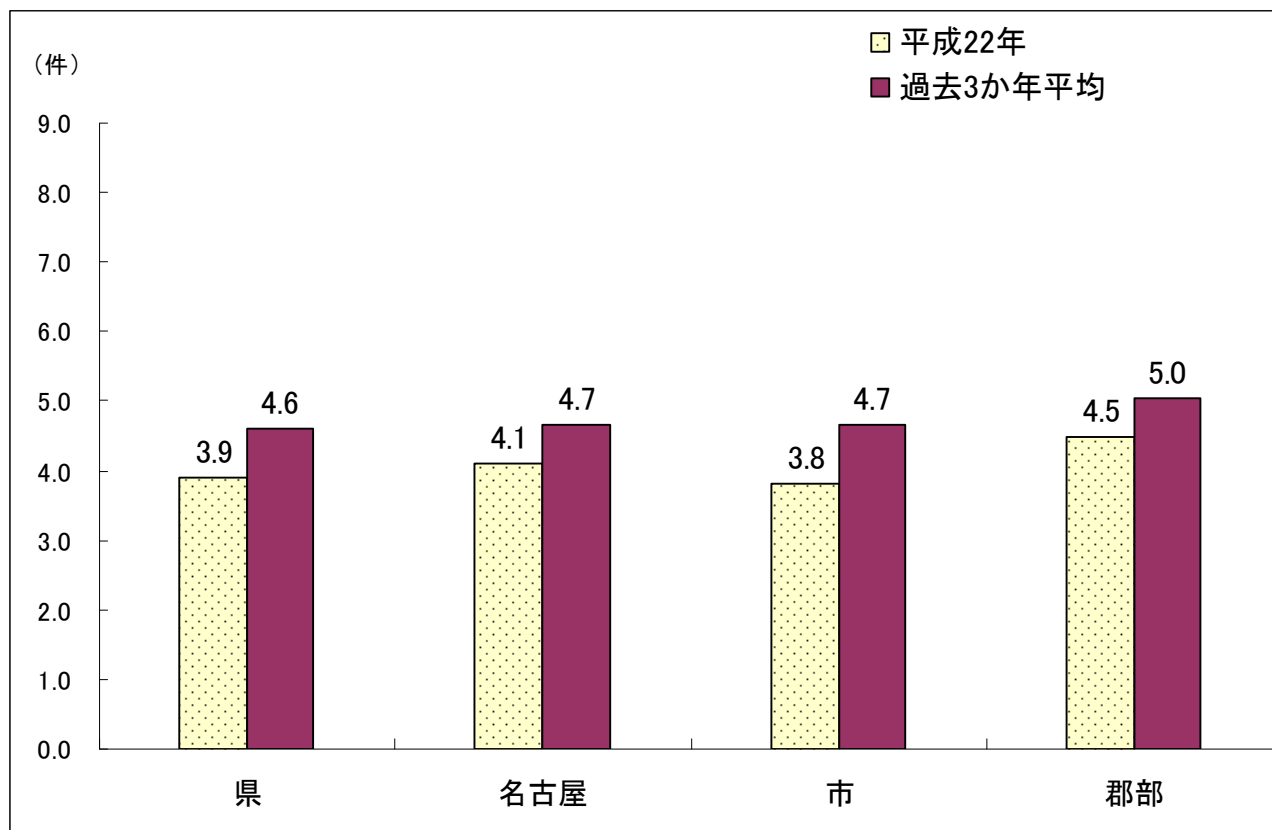

(5) 都道府県別比較

都道府県別の出火件数は第7図のとおりで、東京都を最高に、大阪府、愛知県、神奈川県、埼玉県の順となっている。

また、出火件数の少ない県は、富山県（221件）、福井県（224件）、鳥取県（244件）、石川県（288件）、徳島県（297件）の順となっている。

第7図 都道府県出火件数比較

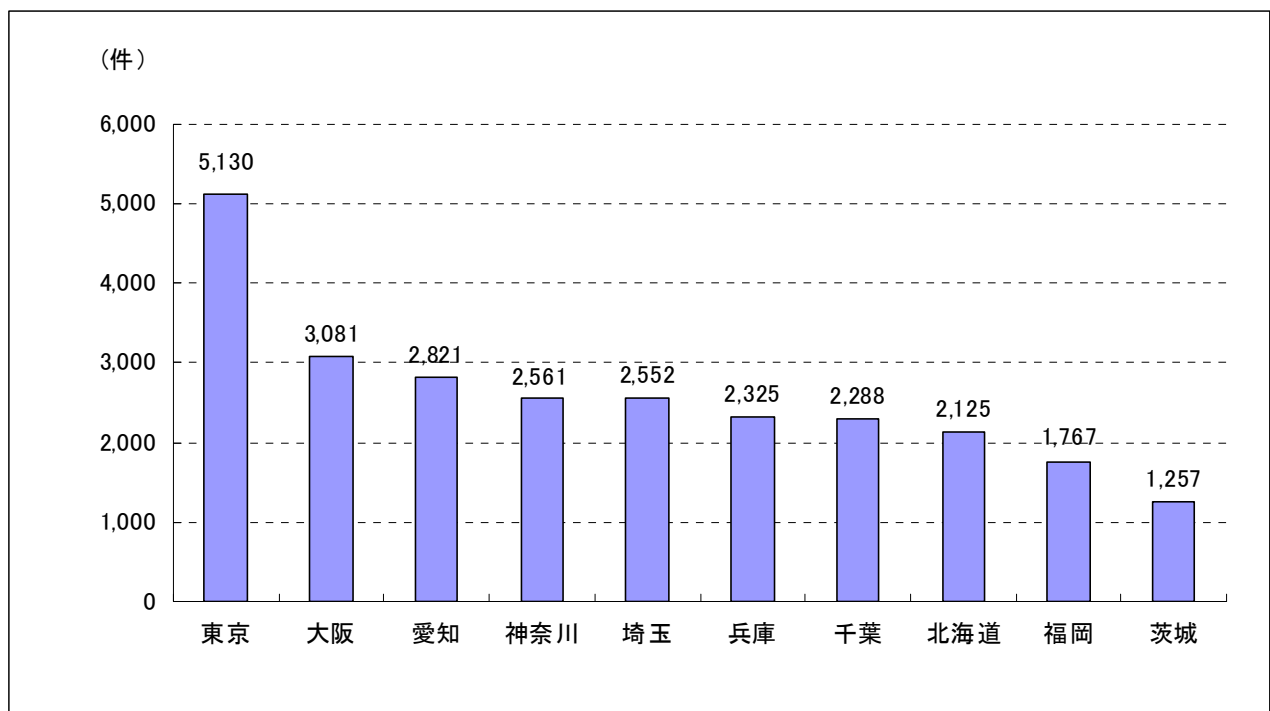

3 損害額

(1) 月別損害額

損害額は一般に火災件数に比例する傾向があるが、大規模火災の発生によってこの傾向が顕著に現れないこともある。

第8図 建物火災による月別損害額

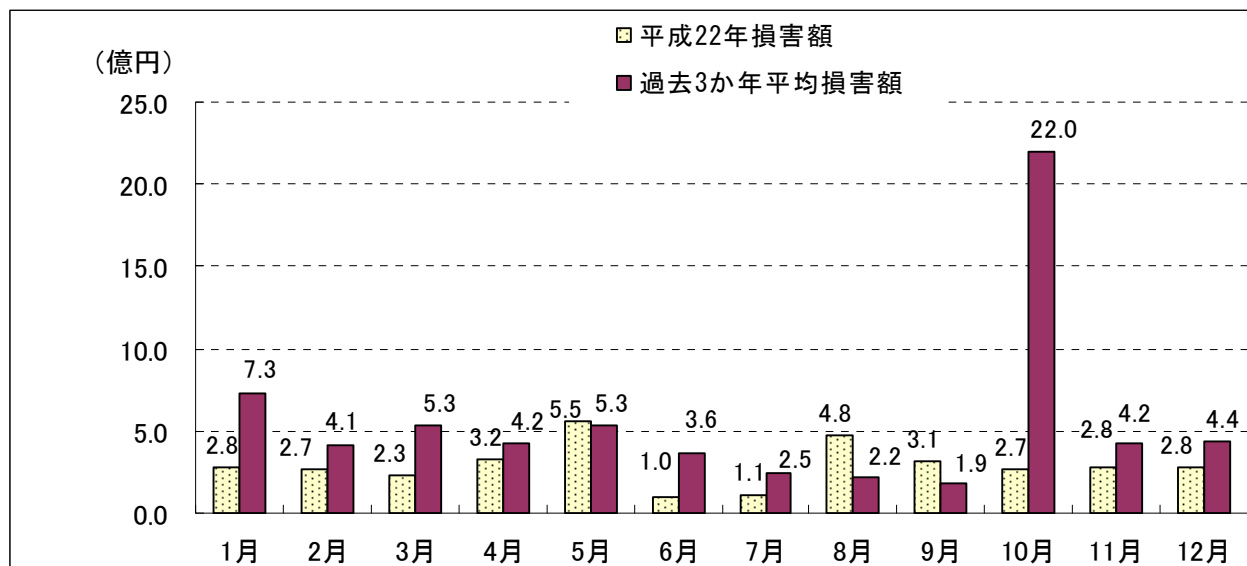

(2) 火災種別及び爆発による損害額

火災種別ごとの損害額は第3表のとおりで、建物火災が全体の9割以上を占めている。その他火災は件数では33.6%を占めているが、損害額は1.8%と少ない。

第3表 火災種別及び爆発による損害額

| 平成22年 | | | 過去3か年平均 | | |
|-------|-----------|-------|---------|-----------|-------|
| 区分 | 損害額(千円) | 割合(%) | 区分 | 損害額(千円) | 割合(%) |
| 建物火災 | 3,477,798 | 92.7 | 建物火災 | 4,502,686 | 67.1 |
| 林野火災 | 366 | 0.0 | 林野火災 | 362 | 0.0 |
| 車両火災 | 139,990 | 3.7 | 車両火災 | 170,660 | 2.5 |
| 船舶火災 | 48,824 | 1.3 | 船舶火災 | 8,924 | 0.1 |
| 航空機火災 | 0 | 0.0 | 航空機火災 | 1,730,200 | 25.8 |
| その他火災 | 66,054 | 1.8 | その他火災 | 191,341 | 2.9 |
| 爆発 | 20,443 | 0.5 | 爆発 | 105,760 | 1.6 |

(3) 1人当たり、1件当たりの損害額

県民1人当たりの損害額は第9図のとおり519円となっており、前年の713円に比べ194円減少している。

また、火災1件当たりの損害額は第10図のとおり1,331千円で、前年の1,609千円に比べ278千円減少している。

第9図 1人当たり損害額

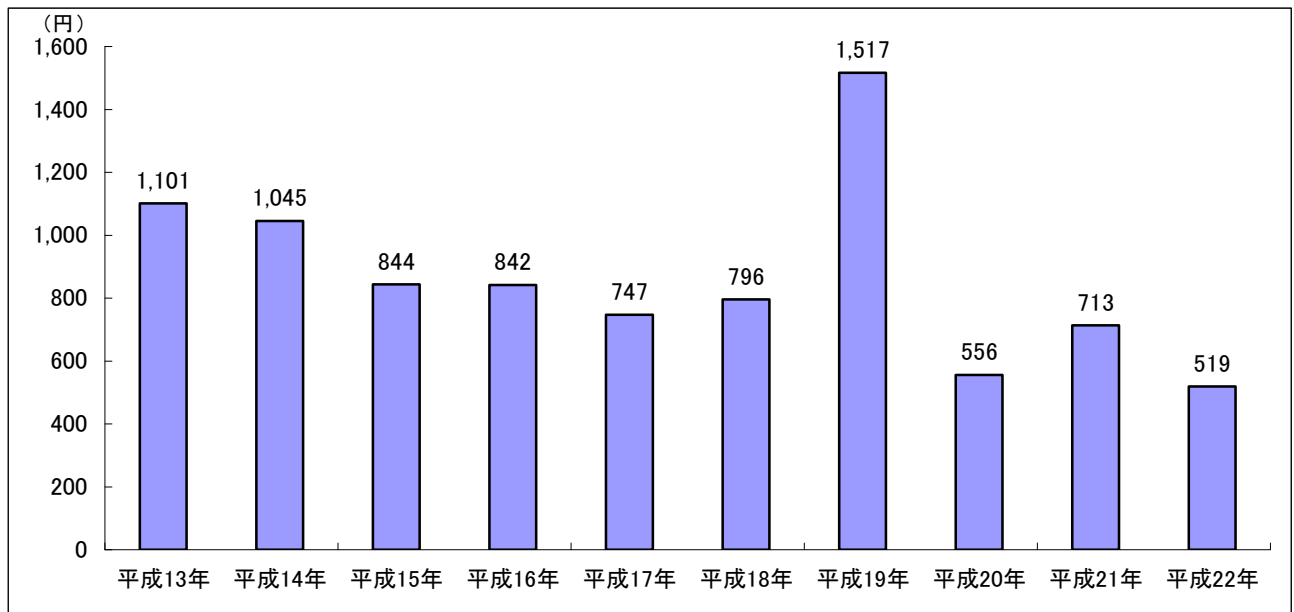

第10図 1件当たり損害額

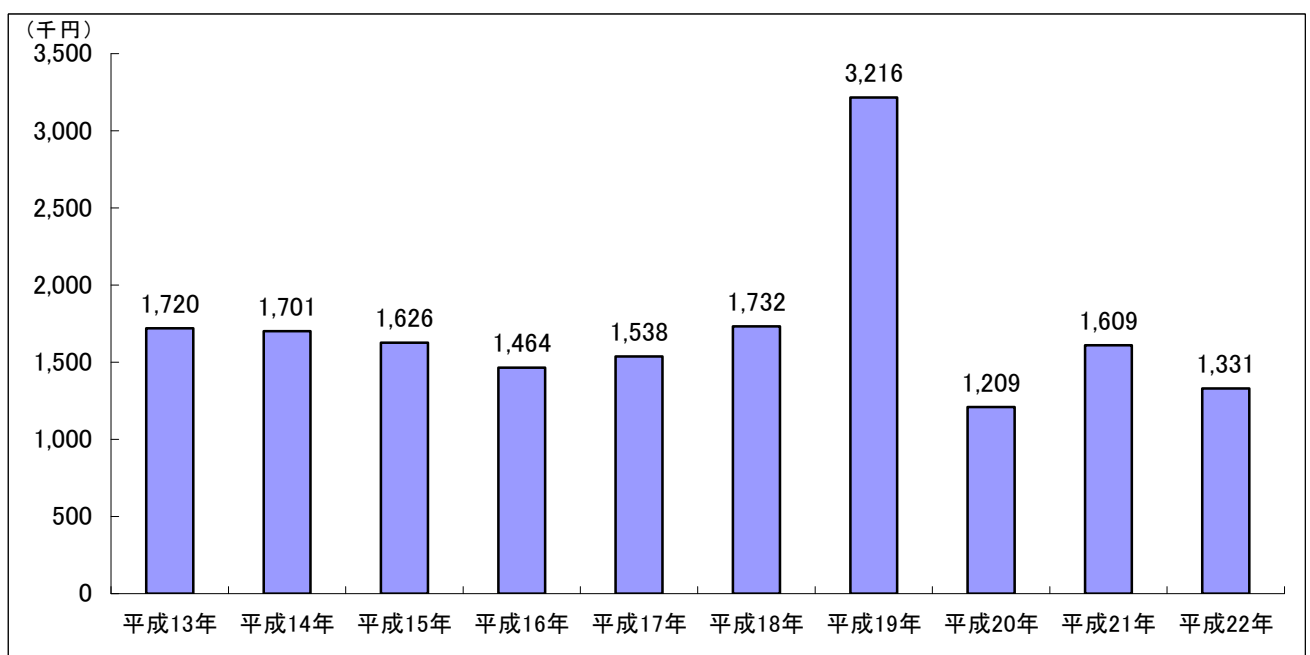

4 出火原因

経過別の出火件数は第4表のとおりで、火気取扱いの不注意によるものが多い。

また、出火原因別の出火件数は第11図及び第12図のとおりで、放火（放火の疑いを含む）、たばこ、こんろによるものが依然多い。特に、放火（放火の疑いを含む）は、780件（27.6%）となっている。

第4表 経過別出火件数

| 中分類 | 小分類 | | | | | | | | | |
|--------------|-----------------|---------------|--------------|--------------------|---------------|----------|------------------|----------------|----------------------|-----|
| | | | | | | | | | | |
| 電気的原因で発熱する | 半断線により発熱する | 漏電(地絡)する | 電線が短絡する | 電線が混触する | 過多の電流を流す | スパークする | 金属の接触部が過熱する | 静電スパークが飛ぶ | 絶縁劣化による発熱 | その他 |
| 178 | 15 | 11 | 57 | 1 | 8 | 35 | 14 | 1 | 30 | 6 |
| 化学的原因で発火する | 爆発する | 反応が急激に起こる | 異物が混入して発熱する | ガス管などが噴出する | スパークによる引火 | 引火する | 自然発火する | 薬品類が互いに混触する | その他 | |
| 111 | 11 | 2 | 2 | 0 | 6 | 71 | 19 | 0 | 0 | |
| 熱的原因で発火する | 可燃物が沸騰したり溢れ出る | 消したはずのものが再燃する | 余熱で発火する | 摩擦により発熱する | 輻射を受けて発火する | 高温物が触れる | 伝導過熱する | 過熱する | その他 | |
| 188 | 1 | 25 | 14 | 13 | 27 | 40 | 11 | 46 | 11 | |
| 火源が運動により接触する | 可燃物が火源の上に転倒落下する | 可燃物が動いて火源に触れる | 容器から火種がこぼれる | 炭火がはねる高温の飛沫が飛ぶ | 火の粉が散る遠くへ飛火する | 火花が飛ぶ | 火源が転倒落下する | 火源が動いて接触する | その他 | |
| 457 | 22 | 48 | 7 | 4 | 89 | 52 | 62 | 150 | 23 | |
| 器具機械の材質構造の不良 | 火源が破損腐食する | 機械が故障を起こす | 構造不完全デザイン不良 | 材質が不良である | 塗装が悪い | 火源が漏洩する | 着火物が漏洩する | 容器(着火物)が破損腐食する | その他 | |
| 65 | 6 | 22 | 4 | 0 | 0 | 3 | 26 | 0 | 4 | |
| 使用方法の不適による | 意図なしにスイッチが入る | 機械の調整が適当でない | かまど等の火を燃しすぎる | 考え違いにより使用を誤る | 不適当なところに捨て置く | 放置する、忘れる | 本来の用途以外の不適の用に用いる | 残り火の処置が不十分 | 器具を可燃物と共に可燃物の中にしまいこむ | その他 |
| 644 | 14 | 6 | 3 | 15 | 284 | 227 | 12 | 55 | 1 | 27 |
| 交通機関の事故による | 衝突により発火 | 墜落により発火 | 逆火 | その他 | | | | | | |
| 28 | 13 | 0 | 5 | 10 | | | | | | |
| 天災地変による | 地震のために家が倒れる | 風のために家が倒れる | 水害で薬品に火がつき発火 | 落雷する | その他 | | | | | |
| 2 | 0 | 0 | 0 | 2 | 0 | | | | | |
| その他・不明 | 放火 | 放火の疑い | 火遊び | 放火、火遊び以外で無意識に火をつける | その他 | 不明 | | | | |
| 1148 | 334 | 446 | 115 | 4 | 7 | 242 | | | | |

第 11 図 出火原因の推移

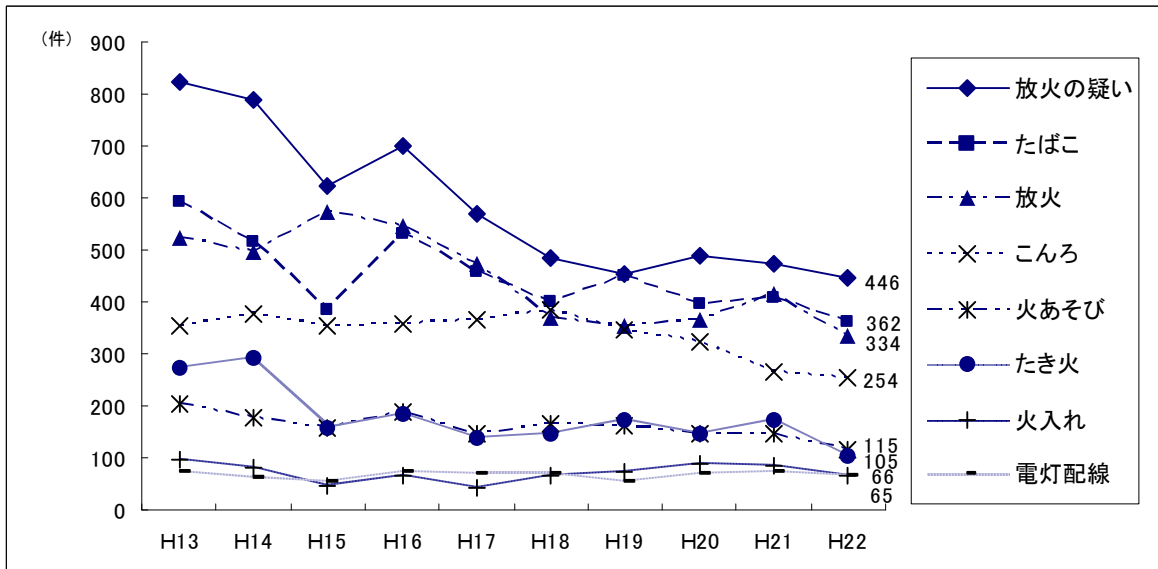

第 12 図 出火原因別出火件数

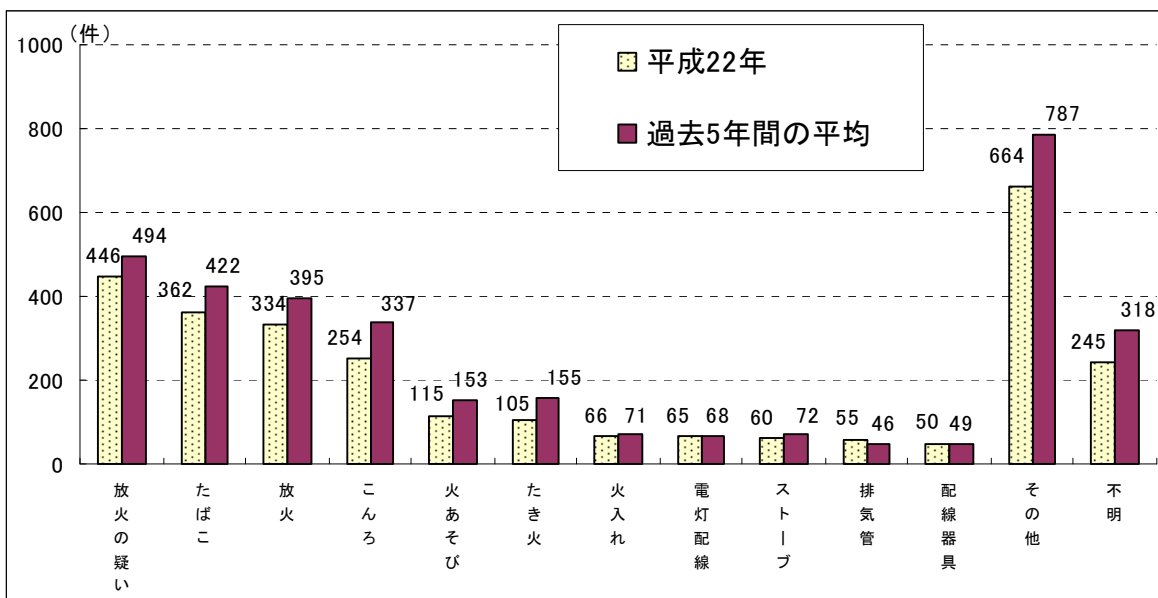

(1) 発火源

発火源を性質別に分類すると第 5 表及び第 7-10 表に示すとおりである。

火種が全体の 47.6%を占めているのは、たばこ、たき火、マッチを含むためである。

消防機関としては、引き続き防火思想の普及につとめ、より一層住民の防火意識の高揚を図ることが必要である。

(2) 経過

出火に至るまでの経過を大別すると第 4 表に示すとおりである。これによると放火及び放火の疑いによるものが 27.6%で最も多く、「放火されない・放火させない」環境作りの推進や放火対策が必要である。

第 5 表 発火源別出火件数

| 発火源 | 件数 (件) | 割合 (%) |
|---------------------|--------|--------|
| 電気による発熱体 | 555 | 19.7 |
| ガス油類を燃料とする道具装置 | 144 | 5.1 |
| まき、炭、石炭燃料の道具装置 | 20 | 0.7 |
| 火種 (それ自身発火しやすいもの) | 1,343 | 47.6 |
| 高温の個体 | 103 | 3.7 |
| 自然発火あるいは再燃を起こしやすいもの | 56 | 2.0 |
| 危険物品 | 45 | 1.6 |
| 天災 | 3 | 0.1 |
| 不明・その他 | 552 | 19.6 |
| 合計 | 2,821 | 100.0 |

5 死 傷 者

平成 22 年中の火災による死者は、第 1 表及び第 6 表のとおり 95 人で、昨年より 9 名減少している。

また、過去 10 年間の死者数の推移は第 6 表及び第 14 図のとおりである。

平成 22 年中の市町村別の火災による死者の発生状況は、名古屋市が 33 人、一宮市が 8 人、岡崎市が 5 人と続き、市部で 91 人、郡部で 4 人となっている。

第 6 表 年別死傷者

| 年別 | 死者数 (人) | 自殺者を除く(人) | 負傷者数(人) |
|--------|---------|-----------|---------|
| 平成13年 | 116 | 75 | 508 |
| 平成14年 | 120 | 66 | 452 |
| 平成15年 | 137 | 96 | 492 |
| 平成16年 | 92 | 66 | 528 |
| 平成17年 | 77 | 58 | 464 |
| 平成18年 | 104 | 69 | 516 |
| 平成19年 | 111 | 79 | 400 |
| 平成20年 | 84 | 61 | 375 |
| 平成21年 | 104 | 70 | 454 |
| 平成22年 | 95 | 67 | 361 |
| 10年間平均 | 104 | 70.7 | 455 |

男女別死者数

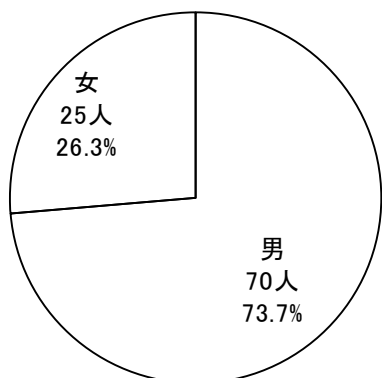

第 13 図 平成 22 年年齢別死者数

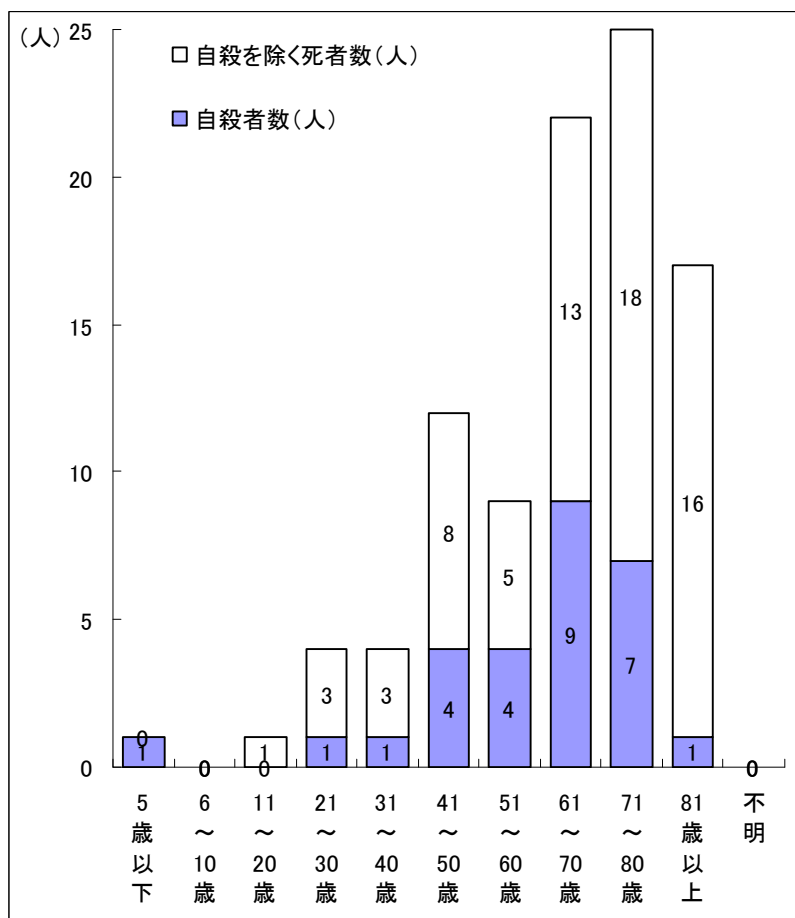

市町村別死者

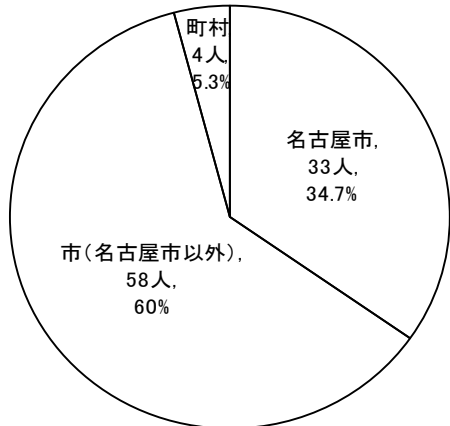

第 14 図 死者の推移

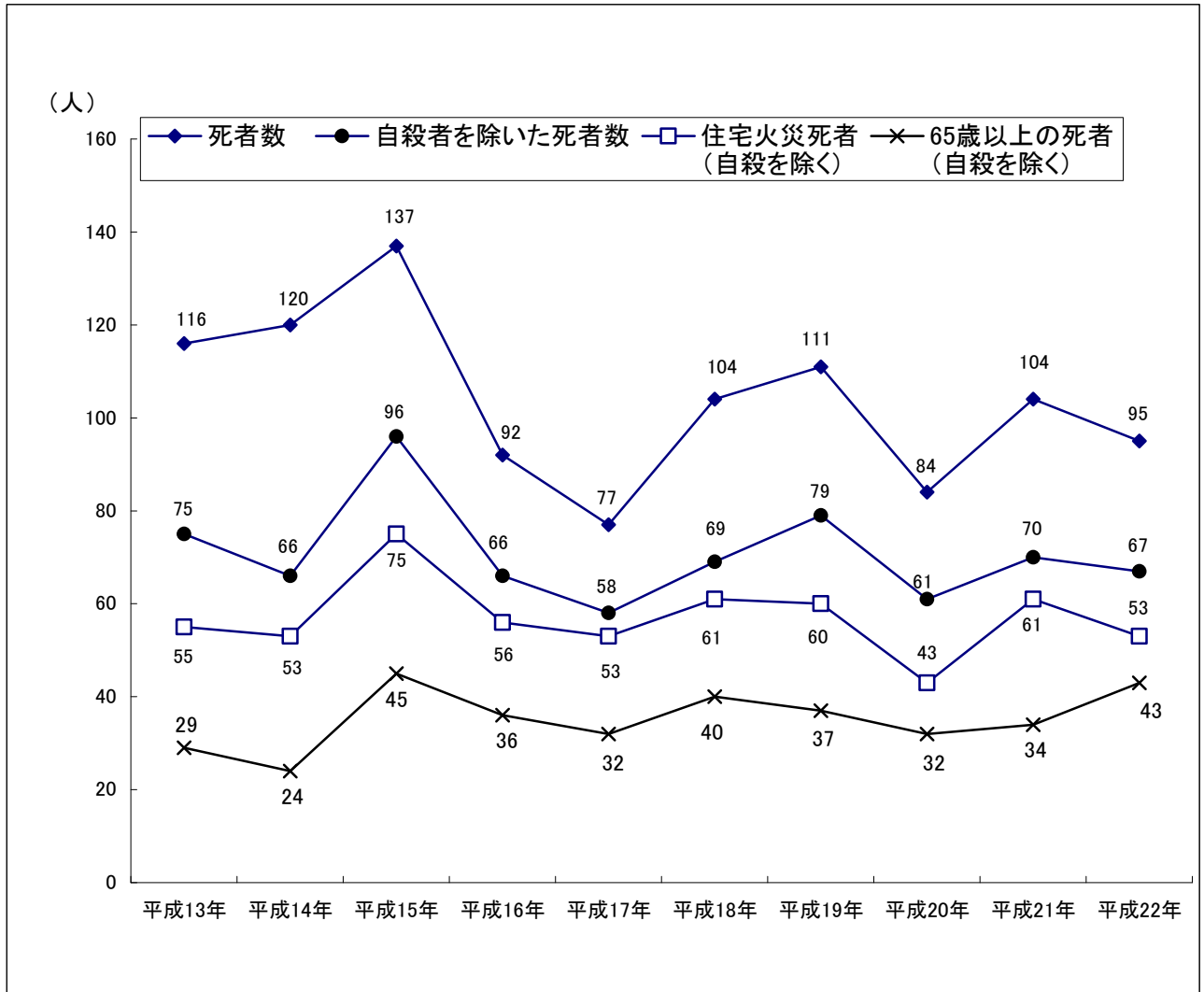

次に、死者の年代別では、自殺による死者を除くと、65歳以上の死者が64.2%を占めている。

また、死者の発生した経過別では、自殺による死者が28人で火災による死者全体の29.5%を占めている。

月別の死者の発生状況は第7-11表(その2)のとおりで、2月が18人、11月が12人の順となっている。

6 建物火災

平成 22 年中の建物火災の件数は、第 1 表のとおり 1,441 件で、前年の 1,535 件より 94 件減少している。過去 3 か年平均の 1,592 件と比べても 151 件少なくなっている。

建物火災は全火災の 51.0%（第 4 図のとおり）で高い比率を占めている。建物火災の損害額は、34 億 7,779 万 8 千円（総火災損害額の 92.7%）であり、焼損床面積は 43,380 m²となっている。

また、これを月別でみると第 15 図のとおりである。

第 15 図 月別建物火災

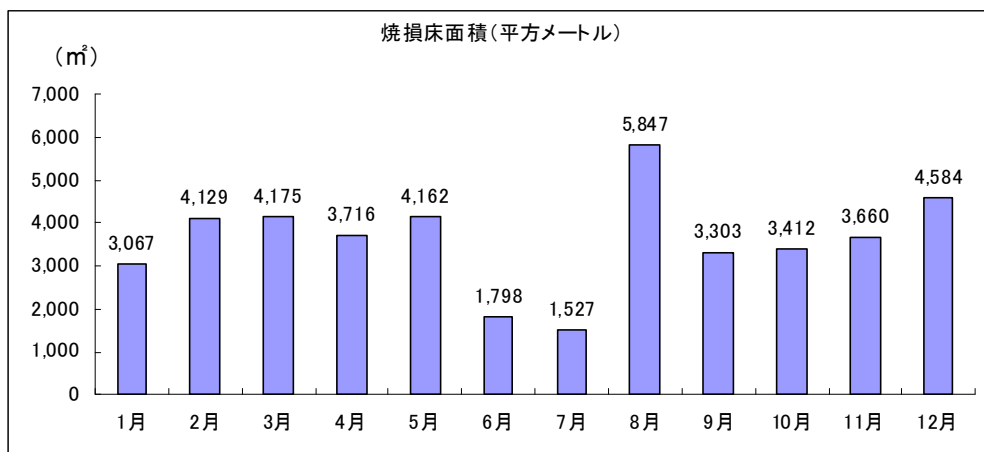
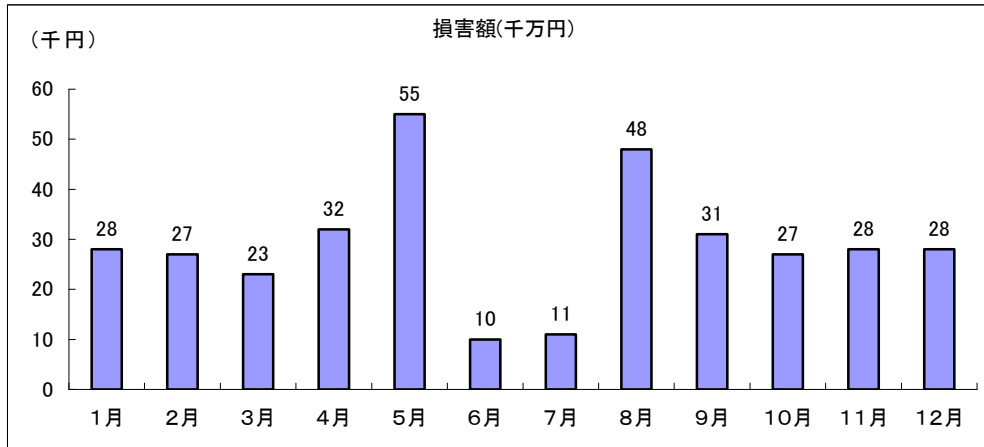
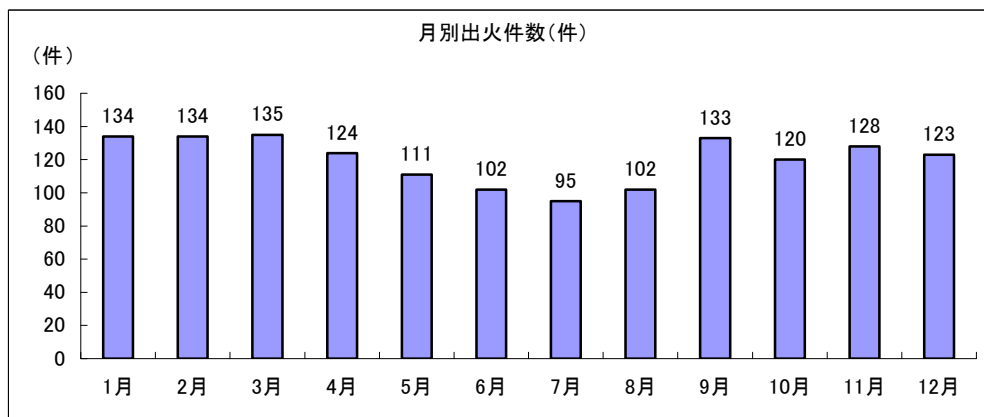

第7表 防火対象物区分別火災発生状況

平成22年中

| 用途別 | 火災件数 (件) | 損害額 (千円) | 焼損棟数(棟) | | | | 焼損 床面積 (㎡) | 焼損 表面積 (㎡) | 死者 (人) | 負傷者 (人) |
|---------------|-------------|-------------|---------|----|-----|-----|------------------|------------------|-----------|------------|
| | | | 全焼 | 半焼 | 部分焼 | ぼや | | | | |
| 公会堂・集会場 | 5 | 3,855 | | | 2 | 3 | 26 | 1 | | 2 |
| キャバレー等 | 1 | 1,948 | | | 1 | | 4 | | | 3 |
| 遊技場 | 5 | 3,462 | | | 2 | 2 | 1 | 96 | | 1 |
| 飲食店 | 37 | 108,418 | 2 | 3 | 14 | 17 | 910 | 105 | | 5 |
| 百貨店・店舗等 | 26 | 6,038 | | 2 | 4 | 19 | 67 | 13 | | 1 |
| 旅館・ホテル | 4 | 8,523 | | | 3 | 2 | 40 | 3 | | 2 |
| 共同住宅 | 328 | 186,408 | 2 | 1 | 120 | 217 | 2,281 | 827 | 15 | 62 |
| 病院・診療所 | 4 | 118 | | | 1 | 3 | 2 | 5 | | 3 |
| 老人デイサービスセンター等 | 3 | 1 | | | | 3 | 1 | | | |
| 幼稚園・特別支援学校 | 4 | 26,780 | | | 2 | 2 | 150 | 28 | | |
| 学校 | 18 | 42,644 | | | 6 | 11 | 94 | 29 | | 2 |
| 図書館・博物館 | 3 | 2,177 | | | | 3 | | | | 2 |
| 停車場 | 3 | 4 | | | | 3 | | | | |
| 神社・寺院 | 8 | 87,677 | 1 | | 4 | 3 | 632 | 20 | | |
| 工場・作業場 | 157 | 812,950 | 18 | 4 | 53 | 94 | 7,914 | 795 | | 25 |
| 車庫・駐車場 | 10 | 18,658 | 1 | 2 | 4 | 7 | 86 | 84 | | |
| 倉庫 | 46 | 239,284 | 31 | 6 | 32 | 24 | 3,901 | 535 | | 6 |
| 官公署 | 6 | 796 | | | 1 | 5 | | 11 | | |
| 事務所 | 16 | 28,900 | 3 | 2 | 10 | 6 | 364 | 96 | | |
| その他 | 35 | 88,423 | 6 | 5 | 10 | 20 | 1,388 | 52 | 1 | 3 |
| 複合用途 (特定) | 136 | 110,830 | 3 | 6 | 48 | 85 | 1,415 | 392 | 5 | 45 |
| 複合用途 (非特定) | 53 | 106,231 | 4 | 3 | 23 | 26 | 1,207 | 586 | | 17 |
| 山林 | 2 | | | | | | | | | |
| 合計 | 910 | 1,884,125 | 71 | 34 | 340 | 555 | 20,483 | 3,678 | 21 | 179 |

第7-1表 火災発生状況 (その1)

平成22年中

| 区分 市町村別 | 火災種別 | | | | | | | 損害額 千円 | 原因別 | | | | | | 被害 | | | | | | | |
|------------|---------|---------|---------|---------|----------|----------|--------|-----------|---------|---------|----------------|---------|---------|---------|-----------|-----------------|-----------|------------------|------------------|-----------------|---------|----------|
| | 建物 件 | 林野 件 | 車両 件 | 船舶 件 | 航空機 件 | その他 件 | 計 件 | | 失火 件 | 放火 件 | 放火の 疑い 件 | 天災 件 | 発火 件 | 不明 件 | 焼損棟数 棟 | り災 世帯数 世帯 | り災者数 人 | 建物焼損 床面積 ㎡ | 建物焼損 表面積 ㎡ | 林野焼損 面積 a | 死者 人 | 負傷者 人 |
| 県計 | 1,441 | 50 | 382 | 4 | | 944 | 2,821 | 3,753,475 | 1,722 | 334 | 446 | 3 | 56 | 260 | 1,820 | 1,139 | 2,801 | 43,380 | 7,841 | 247 | 95 | 361 |
| 市計 | 1,358 | 48 | 355 | 3 | | 864 | 2,628 | 3,428,130 | 1,598 | 326 | 423 | 3 | 51 | 227 | 1,706 | 1,080 | 2,624 | 39,841 | 7,473 | 233 | 91 | 345 |
| 名古屋市 | 534 | 3 | 101 | | | 250 | 888 | 816,039 | 540 | 115 | 197 | | 12 | 24 | 628 | 443 | 917 | 9,166 | 3,400 | | 33 | 142 |
| 豊橋市 | 57 | 5 | 20 | | | 47 | 129 | 70,595 | 77 | 18 | 10 | | 2 | 22 | 72 | 38 | 99 | 1,170 | 89 | 17 | 2 | 11 |
| 岡崎市 | 68 | 1 | 14 | | | 29 | 112 | 104,315 | 68 | 16 | 18 | | 3 | 7 | 87 | 53 | 137 | 1,319 | 350 | 3 | 5 | 14 |
| 一宮市 | 65 | | 18 | | | 48 | 131 | 121,566 | 55 | 27 | 26 | | 3 | 20 | 113 | 78 | 190 | 3,362 | 297 | | 8 | 20 |
| 瀬戸市 | 21 | 9 | 2 | | | 15 | 47 | 51,715 | 29 | 4 | 6 | | | 8 | 30 | 22 | 65 | 532 | 82 | 17 | 3 | 3 |
| 半田市 | 31 | | 2 | | | 10 | 43 | 43,928 | 21 | 2 | 6 | | 3 | 11 | 39 | 21 | 55 | 242 | 291 | | 1 | 9 |
| 春日井市 | 54 | 2 | 15 | | | 32 | 103 | 109,061 | 66 | 22 | 3 | | 4 | 8 | 64 | 43 | 99 | 631 | 311 | 18 | 2 | 6 |
| 豊川市 | 40 | | 6 | | | 20 | 66 | 133,543 | 46 | 7 | 1 | | | 12 | 48 | 34 | 82 | 1,292 | 155 | | 4 | 13 |
| 津島市 | 12 | | 4 | | | 7 | 23 | 78,015 | 15 | 4 | 1 | | | 3 | 15 | 5 | 18 | 877 | 42 | | 1 | 1 |
| 碧南市 | 10 | | 3 | | | 8 | 21 | 86,903 | 12 | 2 | 3 | | | 4 | 18 | 19 | 48 | 797 | 124 | | 1 | 2 |
| 刈谷市 | 22 | | 9 | | | 12 | 43 | 145,082 | 17 | 3 | 8 | 1 | 1 | 13 | 33 | 17 | 36 | 1,083 | 357 | | 3 | 10 |
| 豊田市 | 64 | 9 | 35 | | | 67 | 175 | 400,641 | 121 | 22 | 18 | | 4 | 10 | 83 | 50 | 127 | 2,191 | 419 | 30 | 4 | 15 |
| 安城市 | 32 | | 10 | | | 20 | 62 | 67,860 | 38 | 4 | 14 | | | 6 | 38 | 14 | 53 | 686 | 49 | | 2 | 15 |
| 西尾市 | 31 | 1 | 15 | | | 21 | 68 | 232,570 | 38 | 15 | 7 | | 1 | 7 | 37 | 19 | 53 | 4,092 | 19 | 80 | 2 | 4 |
| 蒲郡市 | 22 | | 3 | | | 9 | 34 | 27,798 | 31 | | | | | 3 | 25 | 14 | 40 | 1,008 | 29 | | 2 | 6 |
| 犬山市 | 13 | 3 | 8 | | | 9 | 33 | 49,392 | 18 | 4 | 9 | | 1 | 1 | 17 | 9 | 29 | 555 | 3 | 12 | | 4 |
| 常滑市 | 11 | | 3 | 2 | | 23 | 39 | 102,125 | 27 | 2 | 7 | | 1 | 2 | 22 | 17 | 40 | 697 | 359 | | 2 | 4 |
| 江南市 | 18 | | 3 | | | 9 | 30 | 26,549 | 18 | 4 | 2 | | | 6 | 19 | 15 | 51 | 272 | 16 | | 1 | 2 |
| 小牧市 | 42 | | 15 | | | 31 | 88 | 48,929 | 44 | 12 | 25 | 2 | 3 | 2 | 50 | 22 | 59 | 919 | 150 | | | 17 |
| 稲沢市 | 18 | | 3 | | | 18 | 39 | 55,183 | 17 | 9 | 6 | | 1 | 6 | 28 | 15 | 39 | 938 | 11 | | 1 | 10 |
| 新城市 | 5 | 1 | 3 | | | 14 | 23 | 8,106 | 16 | 1 | | | | 6 | 7 | 5 | 12 | 226 | | 15 | 4 | 1 |
| 東海市 | 14 | 3 | 4 | | | 15 | 36 | 129,477 | 26 | 5 | 1 | | 2 | 2 | 23 | 5 | 15 | 1,294 | 19 | | 2 | 2 |
| 大府市 | 19 | | 3 | | | 13 | 35 | 38,365 | 26 | 2 | 1 | | 1 | 5 | 19 | 7 | 24 | 44 | 245 | | | |
| 知多市 | 13 | | 5 | | | 17 | 35 | 17,592 | 26 | 1 | 2 | | 1 | 5 | 12 | 3 | 12 | 81 | 9 | | 1 | 2 |
| 知立市 | 6 | | 1 | | | 5 | 12 | 4,500 | 6 | | 2 | | 2 | 2 | 6 | 4 | 12 | 1 | 8 | | | 2 |
| 尾張旭市 | 12 | | 4 | | | 7 | 23 | 9,250 | 17 | | 4 | | | 2 | 14 | 10 | 28 | 88 | 26 | | | 5 |
| 高浜市 | 7 | | | | | 5 | 12 | 3,955 | 6 | | 2 | | 1 | 3 | 7 | 2 | 6 | 46 | 20 | | | 1 |
| 岩倉市 | 2 | | 3 | | | 3 | 8 | 1,605 | 1 | 1 | 4 | | | 2 | 2 | 2 | 4 | 26 | | | | |
| 豊明市 | 9 | | 7 | | | 9 | 25 | 42,160 | 19 | 2 | 2 | | 1 | 1 | 20 | 15 | 45 | 594 | 117 | | | 3 |
| 日進市 | 13 | 9 | 4 | | | 9 | 35 | 13,963 | 20 | 4 | 7 | | 1 | 3 | 15 | 8 | 22 | 130 | 7 | 41 | 1 | 2 |
| 田原市 | 23 | | 4 | | | 11 | 38 | 133,202 | 30 | 1 | 2 | | | 5 | 30 | 10 | 36 | 3,450 | 14 | | 1 | 1 |
| 愛西市 | 12 | | 5 | | | 15 | 32 | 44,706 | 21 | 8 | 2 | | | 1 | 14 | 6 | 22 | 328 | 272 | | 1 | 3 |
| 清須市 | 12 | | 6 | | | 11 | 29 | 43,208 | 23 | | | | 1 | 5 | 21 | 12 | 33 | 672 | 58 | | 2 | 2 |
| 北名古屋市 | 13 | | 4 | | | 12 | 29 | 70,524 | 10 | 1 | 13 | | 1 | 4 | 13 | 10 | 25 | 215 | 11 | | | 6 |
| 弥富市 | 7 | | 4 | 1 | | 10 | 22 | 23,919 | 13 | 5 | 3 | | | 1 | 7 | | | 49 | 3 | | 1 | |
| みよし市 | 12 | 2 | 5 | | | 10 | 29 | 20,933 | 20 | 3 | 5 | | | 1 | 15 | 22 | 56 | 325 | 86 | | 1 | 4 |
| あま市 | 14 | | 4 | | | 13 | 31 | 50,856 | 20 | | 6 | | 1 | 4 | 15 | 11 | 35 | 443 | 25 | | | 3 |

第7-1表 火災発生状況 (その2)

平成22年中

| 区分 市町村別 | 火災種別 | | | | | | | 損害額 千円 | 原因別 | | | | | | 被害 | | | | | | | |
|------------|---------|---------|---------|---------|----------|----------|--------|-----------|---------|---------|----------------|---------|---------|---------|-----------|-----------------|-----------|------------------|------------------|-----------------|---------|----------|
| | 建物 件 | 林野 件 | 車両 件 | 船舶 件 | 航空機 件 | その他 件 | 計 件 | | 失火 件 | 放火 件 | 放火の 疑い 件 | 天災 件 | 発火 件 | 不明 件 | 焼損棟数 棟 | り災 世帯数 世帯 | り災者数 人 | 建物焼損 床面積 ㎡ | 建物焼損 表面積 ㎡ | 林野焼損 面積 a | 死者 人 | 負傷者 人 |
| 町村計 | 83 | 2 | 27 | 1 | | 80 | 193 | 325,345 | 124 | 8 | 23 | | 5 | 33 | 114 | 59 | 177 | 3,539 | 368 | 14 | 4 | 16 |
| 愛知郡計 | 15 | 1 | 4 | | | 15 | 35 | 24,137 | 22 | 2 | 4 | | 1 | 6 | 20 | 12 | 37 | 130 | 58 | 10 | | |
| 東郷町 | 5 | 1 | 3 | | | 11 | 20 | 21,468 | 12 | 2 | 4 | | | 2 | 5 | 4 | 14 | 54 | 1 | 3 | | |
| 長久手町 | 10 | | 1 | | | 4 | 15 | 2,669 | 10 | | | | 1 | 4 | 15 | 8 | 23 | 76 | 57 | 7 | | |
| 西春日井郡 社 | 4 | | 2 | | | 3 | 9 | 7,017 | 5 | 1 | 2 | | | 1 | 4 | 3 | 9 | 109 | 15 | | | 2 |
| 豊山町 | 4 | | 2 | | | 3 | 9 | 7,017 | 5 | 1 | 2 | | | 1 | 4 | 3 | 9 | 109 | 15 | | | 2 |
| 丹羽郡計 | 8 | | 3 | | | 3 | 14 | 3,264 | 9 | 2 | 3 | | | | 11 | 5 | 17 | 71 | 8 | | 1 | 1 |
| 大口町 | 3 | | | | | 1 | 4 | 16 | 3 | | 1 | | | | 4 | 1 | 4 | 7 | | | | 1 |
| 扶桑町 | 5 | | 3 | | | 2 | 10 | 3,248 | 6 | 2 | 2 | | | | 7 | 4 | 13 | 64 | 8 | | 1 | |
| 海部郡計 | 17 | | 7 | | | 18 | 42 | 159,221 | 29 | 1 | 6 | | | 6 | 25 | 13 | 46 | 1,709 | 177 | | | 4 |
| 大治町 | 6 | | 1 | | | 7 | 14 | 7,558 | 10 | | 2 | | | 2 | 7 | 5 | 20 | 80 | 10 | | | |
| 蟹江町 | 6 | | 3 | | | 7 | 16 | 34,797 | 10 | 1 | 1 | | | 4 | 8 | 7 | 20 | 223 | 1 | | | 3 |
| 飛島村 | 5 | | 3 | | | 4 | 12 | 116,866 | 9 | | 3 | | | | 10 | 1 | 6 | 1,406 | 166 | | | 1 |
| 知多郡計 | 32 | | 9 | 1 | | 37 | 79 | 69,457 | 50 | 2 | 8 | | 3 | 16 | 45 | 21 | 50 | 1,191 | 97 | | 3 | 8 |
| 阿久比町 | 3 | | 4 | | | 3 | 10 | 6,593 | 7 | | | | | 3 | 3 | 3 | 7 | 26 | | | 1 | 1 |
| 東浦町 | 6 | | 3 | | | 13 | 22 | 878 | 10 | | 3 | | | 9 | 6 | 5 | 10 | | 86 | | | 3 |
| 南知多町 | 7 | | | 1 | | 7 | 15 | 33,981 | 10 | | 2 | | | 3 | 12 | 4 | 12 | 660 | | | | 1 |
| 美浜町 | 9 | | 1 | | | 8 | 18 | 27,832 | 15 | 1 | | | 2 | | 17 | 5 | 14 | 505 | 2 | | 1 | 1 |
| 武豊町 | 7 | | 1 | | | 6 | 14 | 173 | 8 | 1 | 3 | | 1 | 1 | 7 | 4 | 7 | | 9 | | 1 | 2 |
| 額田郡計 | 5 | 1 | 1 | | | 2 | 9 | 38,330 | 6 | | | | 1 | 2 | 6 | 5 | 18 | 246 | 3 | 4 | | 1 |
| 幸田町 | 5 | 1 | 1 | | | 2 | 9 | 38,330 | 6 | | | | 1 | 2 | 6 | 5 | 18 | 246 | 3 | 4 | | 1 |
| 北設楽郡計 | 2 | | 1 | | | 2 | 5 | 23,919 | 3 | | | | | 2 | 3 | | | 83 | 10 | | | |
| 設楽町 | 2 | | 1 | | | 3 | 3 | 23,906 | 2 | | | | | 1 | 3 | | | 83 | 10 | | | |
| 東栄町 | | | | | | 1 | 1 | 13 | | | | | | 1 | | | | | | | | |
| 豊根村 | | | | | | 1 | 1 | | 1 | | | | | | | | | | | | | |

第7-2表 建物火災 (その1)

平成22年中

| 種別 市町村 | 失火 | 放火 (含む疑い) | 天災 | 発火 | 不明 | 計 | 焼 損 棟 数 | | | | | | | | り 災 世 帯 数 | | | り災人員 (人) | 建物焼損 床面積 (㎡) | 建物焼損 表面積 (㎡) | 損 害 額 (千円) | | | |
|-----------|-----|--------------|----|----|-----|-------|---------|-----|-----|-----|-------|-----|-----|-----|-----------|-----|-----|-------------|--------------------|--------------------|------------|-----------|-----------|--------|
| | | | | | | | 火 元 棟 | | | | 延 焼 棟 | | | | 全 損 | 半 損 | 小 損 | | | | 建築物 | 収容物 | 計 | |
| | | | | | | | 全 焼 | 半 焼 | 部分焼 | ほ や | 全 焼 | 半 焼 | 部分焼 | ほ や | | | | | | | | | | |
| 県 計 | 932 | 335 | 2 | 31 | 141 | 1,441 | 175 | 88 | 423 | 715 | 73 | 25 | 175 | 146 | 179 | 115 | 845 | 2,801 | 43,380 | 7,841 | 2,442,693 | 1,035,105 | 3,477,798 | |
| 市 計 | 872 | 327 | 2 | 28 | 129 | 1,358 | 165 | 78 | 400 | 678 | 67 | 23 | 163 | 132 | 173 | 109 | 798 | 2,624 | 39,841 | 7,473 | 2,241,223 | 937,155 | 3,178,378 | |
| 名古屋市 | 342 | 167 | | 6 | 19 | 534 | 29 | 23 | 167 | 304 | 12 | 7 | 45 | 41 | 52 | 57 | 334 | 917 | 9,166 | 3,400 | 503,840 | 277,356 | 781,196 | |
| 豊橋市 | 43 | 3 | | 1 | 10 | 57 | 6 | 2 | 11 | 38 | 3 | 1 | 5 | 6 | 1 | 1 | 36 | 99 | 1,170 | 89 | 49,000 | 9,356 | 58,356 | |
| 岡崎市 | 40 | 21 | | 1 | 6 | 68 | 7 | 5 | 15 | 30 | 8 | 3 | 9 | 10 | 8 | 7 | 38 | 137 | 1,319 | 350 | 80,565 | 15,424 | 95,989 | |
| 一宮市 | 33 | 18 | | 1 | 13 | 65 | 16 | 4 | 18 | 26 | 11 | 4 | 21 | 13 | 27 | 2 | 49 | 190 | 3,362 | 297 | 92,986 | 25,216 | 118,202 | |
| 瀬戸市 | 14 | 2 | | | 5 | 21 | 4 | 2 | 4 | 10 | 2 | | 4 | 4 | 5 | 1 | 16 | 65 | 532 | 82 | 32,318 | 18,528 | 50,846 | |
| 半田市 | 16 | 4 | | 2 | 9 | 31 | 1 | | 16 | 13 | 1 | | 1 | 7 | 1 | 20 | 55 | 242 | 291 | 14,538 | 20,177 | 34,715 | | |
| 春日井市 | 35 | 10 | | 3 | 6 | 54 | 3 | 2 | 22 | 24 | 2 | 1 | 7 | 3 | 4 | 34 | 99 | 631 | 311 | 87,411 | 17,262 | 104,673 | | |
| 豊川市 | 27 | 5 | | | 8 | 40 | 9 | 7 | 9 | 15 | 3 | | 1 | 4 | 13 | 3 | 18 | 82 | 1,292 | 155 | 113,825 | 18,665 | 132,490 | |
| 津島市 | 10 | 1 | | | 1 | 12 | 3 | 2 | 3 | 4 | | 1 | 2 | 1 | | 4 | 18 | 877 | 42 | 62,174 | 12,824 | 74,998 | | |
| 碧南市 | 8 | | | | 2 | 10 | 2 | | 1 | 6 | 3 | | 3 | 3 | 5 | 14 | 48 | 797 | 124 | 68,053 | 12,812 | 80,865 | | |
| 刈谷市 | 5 | 8 | | 1 | 8 | 22 | 4 | 1 | 6 | 11 | 4 | | 5 | 2 | 4 | 2 | 11 | 36 | 1,083 | 357 | 77,649 | 57,932 | 135,581 | |
| 豊田市 | 40 | 18 | | 2 | 4 | 64 | 12 | 3 | 14 | 35 | 1 | | 13 | 5 | 14 | 4 | 32 | 127 | 2,191 | 419 | 350,511 | 38,580 | 389,091 | |
| 安城市 | 25 | 5 | | | 2 | 32 | 6 | | 10 | 14 | 2 | | 5 | 1 | 2 | 1 | 11 | 53 | 686 | 49 | 53,331 | 13,141 | 66,472 | |
| 西尾市 | 22 | 4 | | | 5 | 31 | 5 | 5 | 9 | 12 | 1 | | 2 | 3 | 1 | 6 | 12 | 53 | 4,092 | 19 | 150,317 | 72,555 | 222,872 | |
| 蒲郡市 | 20 | | | | 2 | 22 | 4 | | 6 | 12 | 1 | | 2 | 3 | 5 | 9 | 40 | 1,008 | 29 | 14,274 | 12,614 | 26,888 | | |
| 犬山市 | 8 | 4 | | 1 | | 13 | 3 | 1 | 5 | 4 | | 1 | 1 | 2 | 2 | 1 | 6 | 29 | 555 | 3 | 43,979 | 4,627 | 48,606 | |
| 常滑市 | 11 | | | | | 11 | 3 | 2 | 3 | 3 | 4 | | 4 | 3 | 3 | 3 | 11 | 40 | 697 | 359 | 27,166 | 16,009 | 43,175 | |
| 江南市 | 9 | 5 | | | 4 | 18 | 2 | | 5 | 10 | | | 2 | 2 | 2 | 13 | 51 | 272 | 16 | 22,014 | 3,373 | 25,387 | | |
| 小牧市 | 21 | 17 | 2 | 2 | | 42 | 5 | 4 | 5 | 27 | | 1 | 5 | 3 | 3 | 1 | 18 | 59 | 919 | 150 | 31,520 | 15,034 | 46,554 | |
| 稲沢市 | 11 | 5 | | 1 | 1 | 18 | 9 | | 5 | 4 | 1 | | 3 | 6 | 8 | 7 | 39 | 938 | 11 | 37,073 | 16,563 | 53,636 | | |
| 新城市 | 2 | 1 | | | 2 | 5 | 2 | | 3 | 3 | 1 | | 1 | 2 | 1 | 2 | 12 | 226 | | 6,179 | 610 | 6,789 | | |
| 東海市 | 8 | 3 | | 2 | 1 | 14 | 4 | 1 | 1 | 7 | 2 | | 2 | 6 | 1 | 4 | 15 | 1,294 | 19 | 54,826 | 62,237 | 117,063 | | |
| 大府市 | 17 | | | | 2 | 19 | 1 | | 9 | 9 | | | | | | 7 | 24 | 44 | 245 | 2,962 | 32,372 | 35,334 | | |
| 知多市 | 7 | 2 | | 1 | 3 | 13 | 1 | 1 | 4 | 6 | | | | | | 1 | 12 | 81 | 9 | 10,537 | 994 | 11,531 | | |
| 知立市 | 4 | 1 | | 1 | | 6 | | | 2 | 4 | | | | | | 4 | 12 | 1 | 8 | 52 | 1,334 | 1,386 | | |
| 尾張旭市 | 7 | 3 | | | 2 | 12 | 1 | 1 | 4 | 6 | | | 2 | | | 1 | 9 | 28 | 88 | 26 | 8,164 | 1,075 | 9,239 | |
| 高浜市 | 3 | 1 | | 1 | 2 | 7 | | | 2 | 5 | | | | | | 2 | 6 | 46 | 20 | 1,444 | 2,511 | 3,955 | | |
| 岩倉市 | | 2 | | | | 2 | | | 2 | | | | | | | 2 | 4 | 26 | | 262 | 50 | 312 | | |
| 豊明市 | 6 | 2 | | 1 | 1 | 9 | 2 | 2 | 4 | 1 | 3 | | 8 | | 2 | 11 | 45 | 594 | 117 | 28,977 | 3,333 | 32,310 | | |
| 日進市 | 10 | 1 | | 1 | 1 | 13 | 2 | 1 | 3 | 6 | | | 1 | 2 | | 1 | 7 | 22 | 130 | 7 | 7,901 | 4,123 | 12,024 | |
| 田原市 | 19 | | | | 4 | 23 | 8 | 4 | 5 | 6 | 3 | | 2 | 2 | 1 | 3 | 6 | 36 | 3,450 | 14 | 86,530 | 40,202 | 126,732 | |
| 愛西市 | 8 | 4 | | | | 12 | 3 | | 7 | 2 | | | 2 | | 1 | 2 | 3 | 22 | 328 | 272 | 29,088 | 13,778 | 42,866 | |
| 清須市 | 11 | | | 1 | 1 | 12 | 1 | 1 | 5 | 5 | 2 | | 5 | 2 | | 11 | 33 | 672 | 58 | 27,511 | 13,315 | 40,826 | | |
| 北名古屋市 | 8 | 2 | | 1 | 2 | 13 | | | 7 | 6 | | | | | | 10 | 25 | 215 | 11 | 1,376 | 68,033 | 69,409 | | |
| 弥富市 | 4 | 3 | | | | 7 | 1 | | 3 | 3 | | | | | | | | 49 | 3 | 9,058 | 2,137 | 11,195 | | |
| みよし市 | 8 | 3 | | | 1 | 12 | 3 | 1 | 4 | 4 | | | | 3 | | 2 | 1 | 19 | 56 | 325 | 86 | 16,899 | 2,182 | 19,081 |
| あま市 | 10 | 2 | | | 2 | 14 | 3 | 3 | 4 | 3 | 1 | | | 1 | 3 | 2 | 6 | 35 | 443 | 25 | 36,913 | 10,821 | 47,734 | |

第7-2表 建物火災 (その2)

平成22年中

| 種別 市町村 | 失火 | 放火 (含む疑い) | 天災 | 発火 | 不明 | 計 | 焼 損 棟 数 | | | | | | | | り 災 世 帯 数 | | | り災人員 (人) | 建物焼損 床面積 (㎡) | 建物焼損 表面積 (㎡) | 損 害 額 (千円) | | |
|-----------|----|--------------|----|----|----|----|---------|-----|-----|-----|-------|-----|-----|-----|-----------|-----|-----|-------------|--------------------|--------------------|------------|---------|---------|
| | | | | | | | 火 元 棟 | | | | 延 焼 棟 | | | | 全 損 | 半 損 | 小 損 | | | | 建築物 | 収容物 | 計 |
| | | | | | | | 全 焼 | 半 焼 | 部分焼 | ほ や | 全 焼 | 半 焼 | 部分焼 | ほ や | | | | | | | | | |
| 町 村 計 | 60 | 8 | | 3 | 12 | 83 | 10 | 10 | 23 | 37 | 6 | 2 | 12 | 14 | 6 | 6 | 47 | 177 | 3,539 | 368 | 201,470 | 97,950 | 299,420 |
| 愛知郡計 | 10 | 1 | | 1 | 3 | 15 | 1 | 1 | 3 | 10 | | | 2 | 3 | | 1 | 11 | 37 | 130 | 58 | 6,118 | 2,123 | 8,241 |
| 東 郷 町 | 4 | 1 | | | | 5 | | 1 | | 4 | | | | | | 1 | 3 | 14 | 54 | 1 | 4,143 | 1,429 | 5,572 |
| 長久手町 | 6 | | | 1 | 3 | 10 | 1 | | 3 | 6 | | | 2 | 3 | | | 8 | 23 | 76 | 57 | 1,975 | 694 | 2,669 |
| 西春日井郡計 | 3 | 1 | | | | 4 | 1 | 1 | 2 | | | | | | 1 | 1 | 1 | 9 | 109 | 15 | 6,179 | 757 | 6,936 |
| 豊山町 | 3 | 1 | | | | 4 | 1 | 1 | 2 | | | | | | 1 | 1 | 1 | 9 | 109 | 15 | 6,179 | 757 | 6,936 |
| 丹羽郡計 | 7 | 1 | | | | 8 | 1 | 1 | 3 | 3 | | | 2 | 1 | | | 5 | 17 | 71 | 8 | 1,357 | 1,114 | 2,471 |
| 大口町 | 3 | | | | | 3 | 1 | | | 2 | | | | 1 | | | 1 | 4 | 7 | | 5 | 11 | 16 |
| 扶桑町 | 4 | 1 | | | | 5 | | 1 | 3 | 1 | | | 2 | | | | 4 | 13 | 64 | 8 | 1,352 | 1,103 | 2,455 |
| 海部郡計 | 12 | 2 | | | 3 | 17 | 3 | 2 | 3 | 9 | 3 | | 1 | 4 | 3 | 1 | 9 | 46 | 1,709 | 177 | 80,421 | 76,030 | 156,451 |
| 大治町 | 4 | | | | 2 | 6 | | 2 | | 4 | | | | 1 | | | 4 | 20 | 80 | 10 | 6,949 | 464 | 7,413 |
| 蟹江町 | 4 | 1 | | | 1 | 6 | 1 | | 3 | 2 | | | 2 | 2 | | | 5 | 20 | 223 | 1 | 31,069 | 2,586 | 33,655 |
| 飛島村 | 4 | 1 | | | | 5 | 2 | | | 3 | 3 | | 1 | 1 | 1 | | 6 | 1,406 | 166 | 42,403 | 72,980 | 115,383 | |
| 知多郡計 | 23 | 3 | | 2 | 4 | 32 | 3 | 4 | 8 | 15 | 3 | 2 | 7 | 3 | | 3 | 18 | 50 | 1,191 | 97 | 52,095 | 15,565 | 67,660 |
| 阿久比町 | 2 | | | | 1 | 3 | | 1 | | 2 | | | | | | 1 | 2 | 7 | 26 | | 5,633 | 110 | 5,743 |
| 東浦町 | 5 | 1 | | | | 6 | | | 1 | 3 | | | | 1 | | | 5 | 10 | | 86 | 62 | 45 | 107 |
| 南知多町 | 4 | 1 | | | 2 | 7 | 2 | 1 | 2 | 2 | 2 | 1 | 2 | | | | 3 | 12 | 660 | | 32,983 | 985 | 33,968 |
| 美浜町 | 8 | | | 1 | | 9 | 1 | 2 | 4 | 2 | 1 | 1 | 4 | 2 | | | 4 | 14 | 505 | 2 | 13,370 | 14,411 | 27,781 |
| 武豊町 | 4 | 1 | | 1 | 1 | 7 | | | 1 | 6 | | | | | | | 4 | 7 | | 9 | 47 | 14 | 61 |
| 額田郡計 | 4 | | | | 1 | 5 | 1 | 1 | 2 | | | | | 2 | 2 | | 3 | 18 | 246 | 3 | 32,183 | 2,310 | 34,493 |
| 幸田町 | 4 | | | | 1 | 5 | 1 | 1 | 2 | | | | | 2 | 2 | | 3 | 18 | 246 | 3 | 32,183 | 2,310 | 34,493 |
| 北設楽郡計 | 1 | | | | 1 | 2 | | | | 2 | | | | 1 | | | | 83 | 10 | | 23,117 | 51 | 23,168 |
| 設楽町 | 1 | | | | 1 | 2 | | | 2 | | | | | 1 | | | | 83 | 10 | | 23,117 | 51 | 23,168 |
| 東栄町 | | | | | | | | | | | | | | | | | | | | | | | |
| 豊根村 | | | | | | | | | 2 | | | | | 1 | | | | | | | | | |

第7-3表 林野・車両・船舶・航空機・その他火災（その1）

平成22年中

| 種別 市町村別 | 合計 | | 林野火災 | | | 車両火災 | | | 船舶火災 | | | 航空機火災 | | | その他火災 | | | 爆発 | | |
|------------|-------|-------------|------|-------------|-------------|------|-----|-------------|------|---|-------------|-------|---|-------------|-------|-------------|----|-----|-------------|--|
| | 合計 | 損害額 (千円) | 件数 | 焼損面積 (a) | 損害額 (千円) | 件数 | 台 | 損害額 (千円) | 件数 | 隻 | 損害額 (千円) | 件数 | 機 | 損害額 (千円) | 件数 | 損害額 (千円) | 棟数 | 車両等 | 損害額 (千円) | |
| 県計 | 1,380 | 275,677 | 50 | 247 | 366 | 382 | 467 | 139,990 | 4 | 7 | 48,824 | | | | 944 | 66,054 | 16 | 1 | 20,443 | |
| 市計 | 1,270 | 249,752 | 48 | 233 | 366 | 355 | 429 | 132,697 | 3 | 6 | 48,822 | | | | 864 | 51,295 | 11 | | 16,572 | |
| 名古屋市 | 354 | 34,843 | 3 | | | 101 | 131 | 32,496 | | | | | | | 250 | 1,645 | 6 | | 702 | |
| 豊橋市 | 72 | 12,239 | 5 | 17 | | 20 | 28 | 9,836 | | | | | | | 47 | 2,403 | | | | |
| 岡崎市 | 44 | 8,326 | 1 | 3 | | 14 | 19 | 4,018 | | | | | | | 29 | 4,308 | | | | |
| 一宮市 | 66 | 3,364 | | | | 18 | 29 | 2,362 | | | | | | | 48 | 986 | 1 | | 16 | |
| 瀬戸市 | 26 | 869 | 9 | 17 | | 2 | 2 | 459 | | | | | | | 15 | 410 | | | | |
| 半田市 | 12 | 9,213 | | | | 2 | 4 | 617 | | | | | | | 10 | 4,472 | 1 | | 4,124 | |
| 春日井市 | 49 | 4,388 | 2 | 18 | | 15 | 19 | 3,505 | | | | | | | 32 | 822 | | | 61 | |
| 豊川市 | 26 | 1,053 | | | | 6 | 7 | 512 | | | | | | | 20 | 541 | | | | |
| 津島市 | 11 | 3,017 | | | | 4 | 3 | 2,440 | | | | | | | 7 | 577 | | | | |
| 碧南市 | 11 | 6,038 | | | | 3 | 6 | 2,379 | | | | | | | 8 | 3,553 | 1 | | 106 | |
| 刈谷市 | 21 | 9,501 | | | | 9 | 13 | 4,790 | | | | | | | 12 | 4,711 | | | | |
| 豊田市 | 111 | 11,550 | 9 | 30 | | 35 | 36 | 8,553 | | | | | | | 67 | 2,997 | | | | |
| 安城市 | 30 | 1,388 | | | | 10 | 9 | 1,120 | | | | | | | 20 | 113 | 1 | | 155 | |
| 西尾市 | 37 | 9,698 | 1 | 80 | 100 | 15 | 18 | 8,790 | | | | | | | 21 | 808 | | | | |
| 蒲郡市 | 12 | 910 | | | | 3 | 2 | 133 | | | | | | | 9 | 777 | | | | |
| 犬山市 | 20 | 786 | 3 | 12 | | 8 | 9 | 707 | | | | | | | 9 | 79 | | | | |
| 常滑市 | 28 | 58,950 | | | | 3 | 3 | 10,091 | 2 | 4 | 48,804 | | | | 23 | 55 | | | | |
| 江南市 | 12 | 1,162 | | | | 3 | 6 | 1,050 | | | | | | | 9 | 112 | | | | |
| 小牧市 | 46 | 2,375 | | | | 15 | 15 | 2,124 | | | | | | | 31 | 251 | | | | |
| 稲沢市 | 21 | 1,547 | | | | 3 | 3 | 1,022 | | 1 | 18 | | | | 18 | 507 | | | | |
| 新城市 | 18 | 1,317 | 1 | 15 | 266 | 3 | 3 | 820 | | | | | | | 14 | 231 | | | | |
| 東海市 | 22 | 12,414 | 3 | | | 4 | 4 | 249 | | | | | | | 15 | 782 | | | 11,383 | |
| 大府市 | 16 | 3,031 | | | | 3 | 3 | 3,004 | | | | | | | 13 | 27 | | | | |
| 知多市 | 22 | 6,061 | | | | 5 | 3 | 105 | | | | | | | 17 | 5,931 | 1 | | 25 | |
| 知立市 | 6 | 3,114 | | | | 1 | 1 | 114 | | | | | | | 5 | 3,000 | | | | |
| 尾張旭市 | 11 | 11 | | | | 4 | 4 | 11 | | | | | | | 7 | | | | | |
| 高浜市 | 5 | | | | | | | | | | | | | | 5 | | | | | |
| 岩倉市 | 6 | 1,293 | | | | 3 | 3 | 1,043 | | | | | | | 3 | 250 | | | | |
| 豊明市 | 16 | 9,850 | | | | 7 | 7 | 7,332 | | | | | | | 9 | 2,518 | | | | |
| 日進市 | 22 | 1,939 | 9 | 41 | | 4 | 5 | 1,939 | | | | | | | 9 | | | | | |
| 田原市 | 15 | 6,470 | | | | 4 | 4 | 404 | | | | | | | 11 | 6,066 | | | | |
| 愛西市 | 20 | 1,840 | | | | 5 | 4 | 1,287 | | | | | | | 15 | 553 | | | | |
| 清須市 | 17 | 2,382 | | | | 6 | 7 | 2,339 | | | | | | | 11 | 43 | | | | |
| 北名古屋市 | 16 | 1,115 | | | | 4 | 4 | 612 | | | | | | | 12 | 503 | | | | |
| 弥富市 | 15 | 12,724 | | | | 4 | 6 | 12,231 | 1 | 1 | | | | | 10 | 493 | | | | |
| みよし市 | 17 | 1,852 | 2 | | | 5 | 5 | 1,093 | | | | | | | 10 | 759 | | | | |
| あま市 | 17 | 3,122 | | | | 4 | 4 | 3,110 | | | | | | | 13 | 12 | | | | |

第7-3表 林野・車両・船舶・航空機・その他火災（その2）

平成22年中

| 種別 市町村別 | 合計 | | 林野火災 | | | 車両火災 | | | 船舶火災 | | | 航空機火災 | | | その他火災 | | | 爆発 | | |
|------------|-----|-------------|------|-------------|-------------|------|----|-------------|------|---|-------------|-------|---|-------------|-------|-------------|----|-----|-------------|--|
| | 合計 | 損害額 (千円) | 件数 | 焼損面積 (a) | 損害額 (千円) | 件数 | 台 | 損害額 (千円) | 件数 | 隻 | 損害額 (千円) | 件数 | 機 | 損害額 (千円) | 件数 | 損害額 (千円) | 棟数 | 車両等 | 損害額 (千円) | |
| 町村計 | 110 | 25,925 | 2 | 14 | | 27 | 38 | 7,293 | 1 | 1 | 2 | | | | 80 | 14,759 | 5 | 1 | 3,871 | |
| 愛知郡計 | 20 | 15,896 | 1 | 10 | | 4 | 4 | 1,692 | | | | | | | 15 | 14,204 | | | | |
| 東郷町 | 15 | 15,896 | 1 | 3 | | 3 | 3 | 1,692 | | | | | | | 11 | 14,204 | | | | |
| 長久手町 | 5 | | | 7 | | 1 | 1 | | | | | | | | 4 | | | | | |
| 西春日井郡 社 | 5 | 81 | | | | 2 | 2 | 81 | | | | | | | 3 | | | | | |
| 豊山町 | 5 | 81 | | | | 2 | 2 | 81 | | | | | | | 3 | | | | | |
| 丹羽郡計 | 6 | 793 | | | | 3 | 3 | 743 | | | | | | | 3 | 50 | | | | |
| 大口町 | 1 | | | | | | | | | | | | | | 1 | | | | | |
| 扶桑町 | 5 | 793 | | | | 3 | 3 | 743 | | | | | | | 2 | 50 | | | | |
| 海部郡計 | 25 | 2,770 | | | | 7 | 18 | 2,654 | | | | | | | 18 | 66 | | | 50 | |
| 大治町 | 8 | 145 | | | | 1 | 2 | 109 | | | | | | | 7 | 36 | | | | |
| 蟹江町 | 10 | 1,142 | | | | 3 | 2 | 1,087 | | | | | | | 7 | 5 | | | 50 | |
| 飛島村 | 7 | 1,483 | | | | 3 | 14 | 1,458 | | | | | | | 4 | 25 | | | | |
| 知多郡計 | 47 | 1,797 | | | | 9 | 9 | 1,391 | 1 | 1 | 2 | | | | 37 | 384 | 1 | | 20 | |
| 阿久比町 | 7 | 850 | | | | 4 | 4 | 850 | | | | | | | 3 | | | | | |
| 東浦町 | 16 | 771 | | | | 3 | 3 | 451 | | | | | | | 13 | 300 | 1 | | 20 | |
| 南知多町 | 8 | 13 | | | | | | | 1 | 1 | 2 | | | | 7 | 11 | | | | |
| 美浜町 | 9 | 51 | | | | 1 | 1 | | | | | | | | 8 | 51 | | | | |
| 武豊町 | 7 | 112 | | | | 1 | 1 | 90 | | | | | | | 6 | 22 | | | | |
| 額田郡計 | 4 | 3,837 | 1 | 4 | | 1 | 1 | 36 | | | | | | | 2 | | 4 | 1 | 3,801 | |
| 幸田町 | 4 | 3,837 | 1 | 4 | | 1 | 1 | 36 | | | | | | | 2 | | 4 | 1 | 3,801 | |
| 北設楽郡計 | 3 | 751 | | | | 1 | 1 | 696 | | | | | | | 2 | 55 | | | | |
| 設楽町 | 1 | 738 | | | | 1 | 1 | 696 | | | | | | | | 42 | | | | |
| 東栄町 | 1 | 13 | | | | | | | | | | | | | 1 | 13 | | | | |
| 豊根村 | 1 | | | | | | | | | | | | | | 1 | | | | | |

第7-4表 月別火災発生状況

平成22年中

| 種別 月別 | 火災種別 | | | | | | | 損害額 (千円) | 失火 | 放火 | 放火の疑い | 天災 | 発火 | 不明 | 焼損棟数 | り災世帯数 | り災人員 | 建物焼損床面積 (㎡) | 建物焼損表面積 (㎡) | 林野焼損面積 (a) | 死者 | 負傷者 |
|----------|-------|----|-----|----|-----|-----|----------|-------------|-------|-----|-------|----|----|-----|-------|-------|-------|----------------|----------------|---------------|----|-----|
| | 建物 | 林野 | 車両 | 船舶 | 航空機 | その他 | 計 (件) | | | | | | | | | | | | | | | |
| 1月 | 134 | 9 | 31 | 1 | | 81 | 256 | 299585 | 158 | 27 | 42 | | 6 | 23 | 172 | 121 | 300 | 3067 | 549 | 10 | 6 | 39 |
| 2月 | 134 | 6 | 29 | | | 91 | 260 | 280819 | 158 | 32 | 42 | | 3 | 25 | 167 | 125 | 305 | 4129 | 710 | 26 | 18 | 37 |
| 3月 | 135 | 5 | 28 | | | 49 | 217 | 238833 | 127 | 32 | 35 | | 6 | 17 | 189 | 132 | 337 | 4175 | 1198 | 38 | 7 | 35 |
| 4月 | 124 | 9 | 27 | | | 77 | 237 | 347652 | 141 | 28 | 43 | | 2 | 23 | 150 | 87 | 232 | 3716 | 495 | 5 | 3 | 27 |
| 5月 | 111 | 7 | 25 | | | 79 | 222 | 565050 | 143 | 29 | 34 | | 2 | 14 | 146 | 74 | 192 | 4162 | 454 | 119 | 9 | 23 |
| 6月 | 102 | 7 | 23 | | | 92 | 224 | 105778 | 136 | 29 | 34 | | 3 | 22 | 126 | 63 | 174 | 1798 | 217 | 18 | 9 | 27 |
| 7月 | 95 | | 44 | 1 | | 60 | 200 | 173867 | 117 | 33 | 22 | | 6 | 22 | 116 | 76 | 168 | 1527 | 330 | | 5 | 10 |
| 8月 | 102 | 2 | 28 | 1 | | 91 | 224 | 513065 | 137 | 23 | 31 | | 7 | 26 | 135 | 86 | 212 | 5847 | 812 | 7 | 6 | 31 |
| 9月 | 133 | 3 | 31 | 1 | | 98 | 266 | 326109 | 157 | 34 | 42 | 2 | 4 | 27 | 169 | 97 | 229 | 3303 | 1171 | 16 | 6 | 41 |
| 10月 | 120 | 1 | 40 | | | 62 | 223 | 289765 | 128 | 23 | 50 | | 5 | 17 | 141 | 86 | 184 | 3412 | 413 | 7 | 4 | 29 |
| 11月 | 128 | 1 | 44 | | | 89 | 262 | 308174 | 177 | 16 | 36 | | 7 | 26 | 154 | 104 | 251 | 3660 | 602 | 1 | 12 | 30 |
| 12月 | 123 | | 32 | | | 75 | 230 | 304778 | 143 | 28 | 35 | 1 | 5 | 18 | 155 | 88 | 217 | 4584 | 890 | | 10 | 32 |
| 合計 | 1,441 | 50 | 382 | 4 | | 944 | 2,821 | 3,753,475 | 1,722 | 334 | 446 | 3 | 56 | 260 | 1,820 | 1,139 | 2,801 | 43,380 | 7,841 | 247 | 95 | 361 |

第7-5表 月別建物火災発生状況

平成22年中

| 種別 月別 | 原因別出火件数 | | | | | | 焼損棟数 | | | | り災世帯数(世帯) | | | り災人員 | 建物焼損床面積 (㎡) | 建物焼損表面積 (㎡) | 損害額(千円) | | |
|----------|---------|--------------|----|----|-----|-------|------|-----|-----|-----|-----------|-----|-----|-------|----------------|----------------|-----------|-----------|-----------|
| | 失火 | 放火 (含む疑い) | 天災 | 発火 | 不明 | 計 | 全焼 | 半焼 | 部分焼 | ぼや | 全損 | 半損 | 小損 | | | | 建築物 | 収容物 | 計 |
| 1月 | 91 | 28 | | 4 | 11 | 134 | 23 | 8 | 62 | 79 | 17 | 11 | 93 | 300 | 3067 | 549 | 236940 | 42751 | 279,691 |
| 2月 | 89 | 25 | | 3 | 17 | 134 | 20 | 16 | 55 | 76 | 21 | 19 | 85 | 305 | 4129 | 710 | 215604 | 53970 | 269,574 |
| 3月 | 85 | 37 | | 5 | 8 | 135 | 31 | 7 | 69 | 82 | 27 | 7 | 98 | 337 | 4175 | 1198 | 180535 | 45418 | 225,953 |
| 4月 | 83 | 28 | | 1 | 12 | 124 | 23 | 8 | 48 | 71 | 13 | 9 | 65 | 232 | 3716 | 495 | 146240 | 177670 | 323,910 |
| 5月 | 72 | 29 | | 1 | 9 | 111 | 20 | 12 | 44 | 70 | 12 | 14 | 48 | 192 | 4162 | 454 | 376443 | 176484 | 552,927 |
| 6月 | 63 | 28 | | 1 | 10 | 102 | 17 | 4 | 29 | 76 | 10 | 3 | 50 | 174 | 1798 | 217 | 69202 | 27340 | 96,542 |
| 7月 | 63 | 19 | | 2 | 11 | 95 | 10 | 8 | 33 | 65 | 7 | 6 | 63 | 168 | 1527 | 330 | 70252 | 40925 | 111,177 |
| 8月 | 60 | 20 | | 6 | 16 | 102 | 16 | 9 | 46 | 64 | 14 | 7 | 65 | 212 | 5847 | 812 | 369110 | 107339 | 476,449 |
| 9月 | 77 | 36 | 2 | | 18 | 133 | 20 | 15 | 58 | 76 | 17 | 12 | 68 | 229 | 3303 | 1171 | 195653 | 114434 | 310,087 |
| 10月 | 74 | 35 | | 3 | 8 | 120 | 21 | 8 | 41 | 71 | 10 | 9 | 67 | 184 | 3412 | 413 | 180091 | 86424 | 266,515 |
| 11月 | 95 | 20 | | 5 | 8 | 128 | 25 | 14 | 56 | 59 | 19 | 14 | 71 | 251 | 3660 | 602 | 230744 | 52983 | 283,727 |
| 12月 | 80 | 30 | | | 13 | 123 | 22 | 4 | 57 | 72 | 12 | 4 | 72 | 217 | 4584 | 890 | 171879 | 109367 | 281,246 |
| 合計 | 932 | 335 | 2 | 31 | 141 | 1,441 | 248 | 113 | 598 | 861 | 179 | 115 | 845 | 2,801 | 43,380 | 7,841 | 2,442,693 | 1,035,105 | 3,477,798 |

第7-6表 覚知別建物火災件数及び焼損面積（その1）

平成22年中

| 種別 市町村別 | 合計 | | | 火災報知専用電話 (NTTを除く固定電話から) | | | 火災報知専用電話 (NTT固定電話から) | | | 火災報知専用電話 (携帯電話から) | | | 加入電話(固定電話から) | | | 加入電話(携帯電話から) | | | 警察電話 | | | 駆け付け通報 | | | 事後聞知 | | | その他 | | | | |
|------------|-------|-----------|-----------|----------------------------|-----------|-----------|-------------------------|-----------|-----------|----------------------|-----------|-----------|--------------|-----------|-----------|--------------|-----------|-----------|------|-----------|-----------|--------|-----------|-----------|------|-----------|-----------|-----|-----------|-----------|--|--|
| | 件数 | 焼損 床面積 | 焼損 表面積 | 件数 | 焼損 床面積 | 焼損 表面積 | 件数 | 焼損 床面積 | 焼損 表面積 | 件数 | 焼損 床面積 | 焼損 表面積 | 件数 | 焼損 床面積 | 焼損 表面積 | 件数 | 焼損 床面積 | 焼損 表面積 | 件数 | 焼損 床面積 | 焼損 表面積 | 件数 | 焼損 床面積 | 焼損 表面積 | 件数 | 焼損 床面積 | 焼損 表面積 | 件数 | 焼損 床面積 | 焼損 表面積 | | |
| 県計 | 1,441 | 43,380 | 7,841 | 101 | 4,041 | 734 | 538 | 14,728 | 3,283 | 452 | 19,012 | 3,417 | 49 | 3,938 | 175 | 13 | 249 | 33 | | | | 3 | 83 | 22 | 272 | 943 | 170 | 13 | 386 | 7 | | |
| 市計 | 1,358 | 39,841 | 7,473 | 97 | 4,028 | 734 | 513 | 13,715 | 3,224 | 424 | 16,595 | 3,144 | 46 | 3,926 | 163 | 13 | 249 | 33 | | | | 2 | | 13 | 251 | 942 | 155 | 12 | 386 | 7 | | |
| 名古屋市 | 534 | 9,166 | 3,400 | 15 | 641 | 95 | 266 | 4,519 | 1,851 | 146 | 3,893 | 1,345 | 9 | 41 | 1 | 3 | 6 | 5 | | | | 2 | | 13 | 92 | 9 | 85 | 1 | 57 | 5 | | |
| 豊橋市 | 57 | 1,170 | 89 | 5 | 141 | 21 | 14 | 101 | 17 | 19 | 927 | 47 | 1 | | | | | | | | | | | | 18 | 1 | 4 | | | | | |
| 岡崎市 | 68 | 1,319 | 350 | 6 | 228 | 121 | 20 | 719 | 173 | 22 | 370 | 10 | | | 40 | 1 | 2 | 3 | | | | | | 18 | | 2 | 1 | | | 1 | | |
| 一宮市 | 65 | 3,362 | 297 | 9 | 650 | 68 | 21 | 1,637 | 108 | 17 | 1,073 | 103 | | | 1 | | | 12 | | | | | | 17 | 2 | 6 | | | | | | |
| 瀬戸市 | 21 | 532 | 82 | 1 | | | 11 | 397 | 80 | 4 | 133 | 2 | 1 | | | | | | | | | | | | 3 | | 1 | 2 | | | | |
| 半田市 | 31 | 242 | 291 | 3 | 9 | 30 | 9 | 206 | 50 | 13 | 27 | 211 | 1 | | | | | | | | | | | | 5 | | | | | | | |
| 春日井市 | 54 | 631 | 311 | 3 | 50 | 37 | 14 | 175 | 113 | 21 | 378 | 137 | 1 | | | | | | | | | | | 12 | 22 | 24 | 3 | 6 | | | | |
| 豊川市 | 40 | 1,292 | 155 | 10 | 539 | 88 | 4 | 186 | 2 | 18 | 368 | 65 | 4 | 167 | | | | | | | | | | 2 | 1 | | 2 | 31 | | | | |
| 津島市 | 12 | 877 | 42 | 1 | 9 | 7 | 7 | 748 | 42 | 2 | 120 | | | | | | | | | | | | | | 1 | | 1 | | | | | |
| 碧南市 | 10 | 797 | 124 | 2 | 667 | 112 | 6 | 120 | 6 | 1 | 10 | 6 | | | | | | | | | | | | | 1 | | | | | | | |
| 刈谷市 | 22 | 1,083 | 357 | | | | 9 | 341 | 36 | 10 | 451 | 318 | 1 | 1 | | 1 | | 2 | | | | | | | | | 1 | 290 | 1 | | | |
| 豊田市 | 64 | 2,191 | 419 | 14 | 531 | 152 | 16 | 993 | 87 | 17 | 667 | 173 | 2 | | | 1 | | | | | | | | 15 | | 6 | | | | | | |
| 安城市 | 32 | 686 | 49 | 3 | 22 | 1 | 10 | 502 | 16 | 13 | 118 | 30 | 2 | 44 | 1 | | | | | | | | | 4 | | 1 | | | | | | |
| 西尾市 | 31 | 4,092 | 19 | 4 | 74 | | 9 | 163 | 13 | 6 | 552 | 1 | 2 | 3,300 | | | | | | | | | | 10 | 3 | 5 | | | | | | |
| 蒲郡市 | 22 | 1,008 | 29 | 2 | | 1 | 8 | 86 | 8 | 9 | 762 | 9 | | | 1 | 160 | 10 | | | | | | | 2 | | 1 | | | | | | |
| 犬山市 | 13 | 555 | 3 | | | | 6 | 346 | | 5 | 201 | 3 | 1 | | 1 | | 8 | | | | | | | | | | | | | | | |
| 常滑市 | 11 | 697 | 359 | | | | 5 | 439 | 343 | 3 | 256 | 15 | | | | | | | | | | | | 3 | 2 | 1 | | | | | | |
| 江南市 | 18 | 272 | 16 | | | | 8 | 152 | 4 | 3 | 118 | 12 | | | | | | | | | | | | 7 | 2 | | | | | | | |
| 小牧市 | 42 | 919 | 150 | 3 | 20 | | 10 | 455 | 35 | 10 | 418 | 114 | 6 | 4 | | 2 | 20 | | | | | | | 11 | 2 | 1 | | | | | | |
| 稲沢市 | 18 | 938 | 11 | | | | 6 | 139 | 10 | 7 | 742 | | | | 1 | | 53 | | | | | | | 4 | 4 | 1 | | | | | | |
| 新城市 | 5 | 226 | | | | | 1 | 87 | | 1 | | | 1 | 139 | | | | | | | | | | | 2 | | | | | | | |
| 東海市 | 14 | 1,294 | 19 | 1 | 259 | | 7 | 29 | 16 | 4 | 1,006 | 3 | 1 | | | | | | | | | | | 1 | | | | | | | | |
| 大府市 | 19 | 44 | 245 | 2 | 19 | 2 | 5 | 13 | 63 | 7 | 12 | 167 | 1 | | 1 | | | | | | | | | 3 | | | 13 | | | | | |
| 知多市 | 13 | 81 | 9 | 1 | | | 7 | 66 | 9 | 2 | 2 | | 1 | | | | | | | | | | | 2 | | 13 | | | | | | |
| 知立市 | 6 | 1 | 8 | | | | 1 | | 1 | 4 | 1 | 7 | | | | | | | | | | | | 1 | | | | | | | | |
| 尾張旭市 | 12 | 88 | 26 | 2 | 1 | 1 | 2 | 35 | 7 | 6 | 52 | 16 | | | 1 | | 1 | | | | | | | 1 | | | 1 | | | | | |
| 高浜市 | 7 | 46 | 20 | | | | 3 | | 19 | 1 | 45 | | 2 | 1 | | | | | | | | | | 1 | | | 1 | | | | | |
| 岩倉市 | 2 | 26 | | 1 | 20 | | 1 | 6 | | | | | | | | | | | | | | | | | | | | | | | | |
| 豊明市 | 9 | 594 | 117 | 1 | 1 | | 4 | 180 | 79 | 3 | 410 | 38 | | | | | | | | | | | | 1 | | 3 | | | | | | |
| 日進市 | 13 | 130 | 7 | 1 | 13 | | 7 | 108 | 7 | 3 | 9 | | 2 | | | | | | | | | | | | | | | | | | | |
| 田原市 | 23 | 3,450 | 14 | 2 | 66 | | 4 | 613 | 8 | 12 | 1,902 | 4 | | | | | | | | | | | | 5 | 869 | 2 | | | | | | |
| 愛西市 | 12 | 328 | 272 | | | | 3 | 52 | 6 | 6 | 46 | 177 | 2 | 226 | 89 | | | | | | | | | 1 | 1 | 4 | | | | | | |
| 清須市 | 12 | 672 | 58 | 1 | | 5 | 3 | 1 | 12 | 7 | 671 | 41 | | | | | | | | | | | | 1 | | | | | | | | |
| 北名古屋市 | 13 | 215 | 11 | | | | 1 | | | 9 | 210 | 3 | 1 | | | 8 | | | | | | | | 1 | | 5 | | 1 | | | | |
| 弥富市 | 7 | 49 | 3 | 1 | 5 | | 1 | | 3 | 1 | 41 | | 1 | 3 | | | | | | | | | | 3 | | | | | | | | |
| みよし市 | 12 | 325 | 86 | 2 | 48 | | 6 | | 277 | 85 | | | 1 | | | | | | | | | | | 2 | | | 1 | 1 | | | | |
| あま市 | 14 | 443 | 25 | 1 | 15 | | 4 | 101 | | 6 | 327 | 2 | 2 | | 23 | | | | | | | | | 1 | | | | | | | | |

第7-6表 覚知別建物火災件数及び焼損面積（その2）

平成22年中

| 種別 市町村別 | 合計 | | | 火災報知専用電話 (NTTを除く固定電話から) | | | 火災報知専用電話 (NTT固定電話から) | | | 火災報知専用電話 (携帯電話から) | | | 加入電話(固定電話から) | | | 加入電話(携帯電話から) | | | 警察電話 | | | 駆け付け通報 | | | 事後聞知 | | | その他 | | |
|------------|----|-----------|-----------|----------------------------|-----------|-----------|-------------------------|-----------|-----------|----------------------|-----------|-----------|--------------|-----------|-----------|--------------|-----------|-----------|------|-----------|-----------|--------|-----------|-----------|------|-----------|-----------|-----|-----------|-----------|
| | 件数 | 焼損 床面積 | 焼損 表面積 | 件数 | 焼損 床面積 | 焼損 表面積 | 件数 | 焼損 床面積 | 焼損 表面積 | 件数 | 焼損 床面積 | 焼損 表面積 | 件数 | 焼損 床面積 | 焼損 表面積 | 件数 | 焼損 床面積 | 焼損 表面積 | 件数 | 焼損 床面積 | 焼損 表面積 | 件数 | 焼損 床面積 | 焼損 表面積 | 件数 | 焼損 床面積 | 焼損 表面積 | 件数 | 焼損 床面積 | 焼損 表面積 |
| 町村計 | 83 | 3,539 | 368 | 4 | 13 | | 25 | 1,013 | 59 | 28 | 2,417 | 273 | 3 | 12 | 12 | | | | | | 1 | 83 | 9 | 21 | 1 | 15 | 1 | | | |
| 愛知郡計 | 15 | 130 | 58 | 1 | | | 1 | | | 6 | 117 | 46 | 3 | 12 | 12 | | | | | | | | 4 | 1 | | | | | | |
| 東郷町 | 5 | 54 | 1 | 1 | | | | | | 2 | 54 | 1 | 1 | | | | | | | | | | 1 | | | | | | | |
| 長久手町 | 10 | 76 | 57 | | | | 1 | | | 4 | 63 | 45 | 2 | 12 | 12 | | | | | | | | 3 | 1 | | | | | | |
| 西春日井郡 社 | 4 | 109 | 15 | | | | | | | 3 | 109 | 3 | | | | | | | | | | | 1 | | | 12 | | | | |
| 豊山町 | 4 | 109 | 15 | | | | | | | 3 | 109 | 3 | | | | | | | | | | | 1 | | | 12 | | | | |
| 丹羽郡計 | 8 | 71 | 8 | 1 | 13 | | 5 | 51 | 8 | 1 | 7 | | | | | | | | | | | | 1 | | | | | | | |
| 大口町 | 3 | 7 | | | | | 2 | | | 1 | 7 | | | | | | | | | | | | | | | | | | | |
| 扶桑町 | 5 | 64 | 8 | 1 | 13 | | 3 | 51 | 8 | | | | | | | | | | | | | | 1 | | | | | | | |
| 海部郡計 | 17 | 1,709 | 177 | 1 | | | 6 | 738 | | 6 | 971 | 175 | | | | | | | | | | | 4 | | 2 | | | | | |
| 大治町 | 6 | 80 | 10 | | | | 1 | 30 | | 3 | 50 | 8 | | | | | | | | | | | 2 | | 2 | | | | | |
| 蟹江町 | 6 | 223 | 1 | 1 | | | 4 | 223 | | 1 | | 1 | | | | | | | | | | | | | | | | | | |
| 飛島村 | 5 | 1406 | 166 | | | | 1 | 485 | | 2 | 921 | 166 | | | | | | | | | | | 2 | | | | | | | |
| 知多郡計 | 32 | 1,191 | 97 | 1 | | | 11 | 160 | 48 | 9 | 1,031 | 49 | | | | | | | | | | | 10 | | | 1 | | | | |
| 阿久比町 | 3 | 26 | | | | | 1 | 26 | | | | | | | | | | | | | | | 2 | | | | | | | |
| 東浦町 | 6 | | 86 | 1 | | | 1 | | 39 | 1 | | 47 | | | | | | | | | | | 2 | | | | 1 | | | |
| 南知多町 | 7 | 660 | | | | | 3 | 58 | | 3 | 602 | | | | | | | | | | | | 1 | | | | | | | |
| 美浜町 | 9 | 505 | | | | | 5 | 76 | | 4 | 429 | 2 | | | | | | | | | | | | | | | | | | |
| 武豊町 | 7 | | 9 | | | | 1 | | 9 | 1 | | | | | | | | | | | | | 5 | | | | | | | |
| 額田郡計 | 5 | 246 | 3 | | | | 2 | 64 | 3 | 3 | 182 | | | | | | | | | | | | | | | | | | | |
| 幸田町 | 5 | 246 | 3 | | | | 2 | 64 | 3 | 3 | 182 | | | | | | | | | | | | | | | | | | | |
| 北設楽郡計 | 2 | 83 | 10 | | | | | | | | | | | | | | | | | | 1 | 83 | 9 | 1 | | 1 | | | | |
| 設楽町 | 2 | 83 | 10 | | | | | | | | | | | | | | | | | | 1 | 83 | 9 | 1 | | 1 | | | | |
| 東栄町 | | | | | | | | | | | | | | | | | | | | | | | | | | | | | | |
| 豊根村 | | | | | | | | | | | | | | | | | | | | | | | | | | | | | | |

第7-7表 火災発生状況比率

平成22年中

| 区分 消防本部別 | 出火件数 | | | 損害額 | | | | 建物焼損面積 | | |
|-------------|-------|--------|---------------------|-----------|--------|-------------------|---------------------|----------------|--------|----------------------------|
| | 件数 | 比率 | 1万人の 当たり 出火件数 | 損害額 | 比率 | 1件 当たりの 損害額 | 1万人の 当たりの 損害額 | 面積 | 比率 | 建物火災 1件 当たりの 焼損面積 |
| | 件 | % | 件 | 千円 | % | 千円 | 千円 | m ² | % | m ² |
| 県計 | 2,821 | 100.00 | 3.9 | 3,753,475 | 100.00 | 1,331 | 5,186 | 43,380 | 100.00 | 30 |
| 名古屋 | 888 | 31.48 | 4.1 | 816,039 | 21.74 | 919 | 3,746 | 9,166 | 21.13 | 17 |
| 豊橋 | 129 | 4.57 | 3.5 | 70,595 | 1.88 | 547 | 1,931 | 1,170 | 2.70 | 21 |
| 岡崎 | 112 | 3.97 | 3.1 | 104,315 | 2.78 | 931 | 2,854 | 1,319 | 3.04 | 19 |
| 一宮 | 131 | 4.64 | 3.4 | 121,566 | 3.24 | 928 | 3,193 | 3,362 | 7.75 | 52 |
| 瀬戸 | 47 | 1.67 | 3.6 | 51,715 | 1.38 | 1,100 | 3,980 | 532 | 1.23 | 25 |
| 春日井 | 103 | 3.65 | 3.4 | 109,061 | 2.91 | 1,059 | 3,620 | 631 | 1.45 | 12 |
| 豊川 | 66 | 2.34 | 3.7 | 133,543 | 3.56 | 2,023 | 7,419 | 1,292 | 2.98 | 32 |
| 津島 | 23 | 0.82 | 3.5 | 78,015 | 2.08 | 3,392 | 11,885 | 877 | 2.02 | 73 |
| 豊田 | 175 | 6.20 | 4.3 | 400,641 | 10.67 | 2,289 | 9,815 | 2,191 | 5.05 | 34 |
| 西尾 | 68 | 2.41 | 4.2 | 232,570 | 6.20 | 3,420 | 14,235 | 4,092 | 9.43 | 132 |
| 蒲郡 | 34 | 1.21 | 4.2 | 27,798 | 0.74 | 818 | 3,420 | 1,008 | 2.32 | 46 |
| 犬山 | 33 | 1.17 | 4.5 | 49,392 | 1.32 | 1,497 | 6,678 | 555 | 1.28 | 43 |
| 常滑 | 39 | 1.38 | 7.1 | 102,125 | 2.72 | 2,619 | 18,677 | 697 | 1.61 | 63 |
| 江南 | 30 | 1.06 | 3.0 | 26,549 | 0.71 | 885 | 2,653 | 272 | 0.63 | 15 |
| 小牧 | 88 | 3.12 | 6.1 | 48,929 | 1.30 | 556 | 3,374 | 919 | 2.12 | 22 |
| 稲沢 | 39 | 1.38 | 2.9 | 55,183 | 1.47 | 1,415 | 4,087 | 938 | 2.16 | 52 |
| 新城 | 28 | 0.99 | 4.5 | 32,025 | 0.85 | 1,144 | 5,127 | 309 | 0.71 | 44 |
| 東海 | 36 | 1.28 | 3.4 | 129,477 | 3.45 | 3,597 | 12,120 | 1,294 | 2.98 | 92 |
| 大府 | 35 | 1.24 | 4.2 | 38,365 | 1.02 | 1,096 | 4,609 | 44 | 0.10 | 2 |
| 知多 | 35 | 1.24 | 4.1 | 17,592 | 0.47 | 503 | 2,076 | 81 | 0.19 | 6 |
| 尾張旭 | 23 | 0.82 | 2.9 | 9,250 | 0.25 | 402 | 1,148 | 88 | 0.20 | 7 |
| 岩倉 | 8 | 0.28 | 1.7 | 1,605 | 0.04 | 201 | 348 | 26 | 0.06 | 13 |
| 豊明 | 25 | 0.89 | 3.8 | 42,160 | 1.12 | 1,686 | 6,368 | 594 | 1.37 | 66 |
| 田原 | 38 | 1.35 | 5.8 | 133,202 | 3.55 | 3,505 | 20,376 | 3,450 | 7.95 | 150 |
| 愛西 | 32 | 1.13 | 4.8 | 44,706 | 1.19 | 1,397 | 6,752 | 328 | 0.76 | 27 |
| 長久手 | 15 | 0.53 | 3.1 | 2,669 | 0.07 | 178 | 555 | 76 | 0.18 | 8 |
| 蟹江 | 16 | 0.57 | 4.4 | 34,797 | 0.93 | 2,175 | 9,523 | 223 | 0.51 | 37 |
| 幸田 | 9 | 0.32 | 2.5 | 38,330 | 1.02 | 4,259 | 10,508 | 246 | 0.57 | 49 |
| 知多中部広域 | 89 | 3.15 | 3.8 | 51,572 | 1.37 | 579 | 2,212 | 268 | 0.62 | 6 |
| 尾三消防組合 | 84 | 2.98 | 4.7 | 56,364 | 1.50 | 671 | 3,179 | 509 | 1.17 | 17 |
| 海部東部消防 | 45 | 1.60 | 3.9 | 58,414 | 1.56 | 1,298 | 5,043 | 523 | 1.21 | 26 |
| 海部南部消防 | 34 | 1.21 | 7.1 | 140,785 | 3.75 | 4,141 | 29,487 | 1,455 | 3.35 | 121 |
| 丹羽広域事務 | 14 | 0.50 | 2.5 | 3,264 | 0.09 | 233 | 586 | 71 | 0.16 | 9 |
| 知多南部消防 | 33 | 1.17 | 7.4 | 61,813 | 1.65 | 1,873 | 13,948 | 1,165 | 2.69 | 73 |
| 西春日井広域 | 67 | 2.38 | 4.2 | 120,749 | 3.22 | 1,802 | 7,604 | 996 | 2.30 | 34 |
| 衣浦東部広域 | 150 | 5.32 | 3.0 | 308,300 | 8.21 | 2,055 | 6,248 | 2,613 | 6.02 | 34 |

第7-8表 損害額別火災件数 (その1)

平成22年中

| 損害額別 市町村別 | 合 計 | 損 害 額 な ? 1 千 円 未 満 | 1 千 円 以 上 ? 10 千 円 未 満 | 10 千 円 以 上 ? 100 千 円 未 満 | 100 千 円 以 上 ? 500 千 円 未 満 | 500 千 円 以 上 ? 1,000 千 円 未 満 | 1,000 千 円 以 上 ? 5,000 千 円 未 満 | 5,000 千 円 以 上 ? 10,000 千 円 未 満 | 10,000 千 円 以 上 ? 50,000 千 円 未 満 | 50,000 千 円 以 上 ? 100,000 千 円 未 満 | 100,000 千 円 以 上 |
|--------------|-------|---------------------------------|------------------------------------|--------------------------------------|---------------------------------------|---|---|--|---|--|--------------------|
| 県 計 | 2,821 | 1,013 | 446 | 495 | 360 | 109 | 241 | 68 | 79 | 7 | 3 |
| 市 計 | 2,628 | 929 | 426 | 454 | 346 | 102 | 228 | 62 | 72 | 7 | 2 |
| 名古屋市 | 888 | 305 | 171 | 164 | 114 | 30 | 75 | 14 | 13 | 1 | 1 |
| 豊橋市 | 129 | 43 | 31 | 23 | 16 | 4 | 9 | 2 | 1 | | |
| 岡崎市 | 112 | 27 | 30 | 15 | 17 | 8 | 9 | 4 | 2 | | |
| 一宮市 | 131 | 41 | 24 | 23 | 16 | 7 | 13 | 4 | 3 | | |
| 瀬戸市 | 47 | 26 | 5 | 5 | 3 | | 6 | 1 | 1 | | |
| 半田市 | 43 | 6 | 5 | 10 | 8 | 4 | 5 | 5 | | | |
| 春日井市 | 103 | 35 | 14 | 17 | 20 | 3 | 9 | 2 | 3 | | |
| 豊川市 | 66 | 25 | 5 | 14 | 4 | 1 | 8 | 3 | 6 | | |
| 津島市 | 23 | 8 | 5 | 2 | 1 | | 5 | | 1 | 1 | |
| 碧南市 | 21 | 6 | 3 | 3 | 4 | | 4 | | | 1 | |
| 刈谷市 | 43 | 15 | 7 | 2 | 6 | 3 | 4 | 2 | 4 | | |
| 豊田市 | 175 | 79 | 18 | 35 | 12 | 7 | 10 | 4 | 8 | 2 | |
| 安城市 | 62 | 19 | 7 | 18 | 10 | 1 | 3 | 2 | 2 | | |
| 西尾市 | 68 | 12 | 13 | 8 | 18 | 7 | 7 | 1 | 1 | | 1 |
| 蒲郡市 | 34 | 9 | 5 | 7 | 5 | 2 | 4 | 1 | 1 | | |
| 犬山市 | 33 | 13 | 1 | 11 | 4 | | 1 | 1 | 2 | | |
| 常滑市 | 39 | 19 | 4 | 6 | 2 | | 4 | 1 | 3 | | |
| 江南市 | 30 | 10 | 5 | 7 | 2 | 4 | 1 | | 1 | | |
| 小牧市 | 88 | 34 | 20 | 13 | 9 | 1 | 8 | 2 | 1 | | |
| 稲沢市 | 39 | 16 | 1 | 5 | 7 | | 8 | | 2 | | |
| 新城市 | 23 | 12 | 5 | 3 | 3 | 2 | | 1 | | | |
| 東海市 | 36 | 15 | 4 | 5 | 5 | 2 | 1 | | 3 | 1 | |
| 大府市 | 35 | 14 | 5 | 4 | 7 | | 3 | | 2 | | |
| 知多市 | 35 | 20 | 2 | 6 | 5 | | | 1 | 1 | | |
| 知立市 | 12 | 4 | 1 | 3 | 2 | | 2 | | | | |
| 尾張旭市 | 23 | 11 | 1 | 5 | 1 | 3 | 2 | | | | |
| 高浜市 | 12 | 7 | | 2 | 1 | 1 | 1 | | | | |
| 岩倉市 | 8 | 2 | | 1 | 5 | | | | | | |
| 豊明市 | 25 | 9 | | 2 | 6 | 2 | 3 | 2 | 1 | | |
| 日進市 | 35 | 19 | 6 | 2 | 3 | 1 | 3 | 1 | | | |
| 田原市 | 38 | 7 | 2 | 5 | 8 | | 7 | 4 | 5 | | |
| 愛西市 | 32 | 14 | 1 | 4 | 6 | 1 | 5 | | 1 | | |
| 清須市 | 29 | 9 | 6 | 6 | 1 | 2 | 3 | | 2 | | |
| 北名古屋 | 29 | 6 | 8 | 6 | 7 | 1 | | | | 1 | |
| 弥富市 | 22 | 8 | 3 | 4 | 3 | 1 | 1 | 1 | 1 | | |
| みよし市 | 29 | 12 | 4 | 5 | 3 | 2 | 1 | 2 | | | |
| あま市 | 31 | 12 | 4 | 6 | 2 | 2 | 3 | 1 | 1 | | |

第7-8表 損害額別火災件数 (その2)

平成22年中

| 損害額別 市町村別 | 合 計 | 損 害 額 し ? 1 千 円 未 満 | 1 千 円 以 上 ? 10 千 円 未 満 | 10 千 円 以 上 ? 100 千 円 未 満 | 100 千 円 以 上 ? 500 千 円 未 満 | 500 千 円 以 上 ? 1,000 千 円 未 満 | 1,000 千 円 以 上 ? 5,000 千 円 未 満 | 5,000 千 円 以 上 ? 10,000 千 円 未 満 | 10,000 千 円 以 上 ? 50,000 千 円 未 満 | 50,000 千 円 以 上 ? 100,000 千 円 未 満 | 100,000 千 円 以 上 |
|--------------|-----|---------------------------------|------------------------------------|--------------------------------------|---------------------------------------|---|---|--|---|--|--------------------|
| 町 村 計 | 193 | 84 | 20 | 41 | 14 | 7 | 13 | 6 | 7 | | 1 |
| 愛 知 郡 計 | 35 | 20 | 3 | 4 | 4 | | 2 | 1 | 1 | | |
| 東 郷 町 | 20 | 12 | 1 | 2 | 2 | | 1 | 1 | 1 | | |
| 長 久 手 町 | 15 | 8 | 2 | 2 | 2 | | 1 | | | | |
| 西 春 日 井 郡 計 | 9 | 3 | | 4 | | 1 | | 1 | | | |
| 豊 山 町 | 9 | 3 | | 4 | | 1 | | 1 | | | |
| 丹 羽 郡 計 | 14 | 3 | 1 | 5 | 1 | 3 | 1 | | | | |
| 大 口 町 | 4 | 2 | 1 | 1 | | | | | | | |
| 大 扶 桑 町 | 10 | 1 | | 4 | 1 | 3 | 1 | | | | |
| 海 部 郡 計 | 42 | 17 | 6 | 7 | 3 | 1 | 5 | | 2 | | 1 |
| 大 治 町 | 14 | 7 | 3 | 2 | | | 2 | | | | |
| 大 蟹 江 町 | 16 | 6 | 2 | 3 | 2 | 1 | | | 2 | | |
| 飛 鳥 村 | 12 | 4 | 1 | 2 | 1 | | 3 | | | | 1 |
| 知 多 郡 計 | 79 | 37 | 9 | 19 | 5 | 1 | 3 | 3 | 2 | | |
| 阿 久 比 町 | 10 | 3 | 1 | 4 | | 1 | | 1 | | | |
| 東 浦 町 | 22 | 12 | 3 | 5 | 2 | | | | | | |
| 南 知 多 町 | 15 | 7 | 1 | 3 | 1 | | 1 | 1 | 1 | | |
| 美 浜 町 | 18 | 10 | | 2 | 2 | | 2 | 1 | 1 | | |
| 武 豊 町 | 14 | 5 | 4 | 5 | | | | | | | |
| 額 田 郡 計 | 9 | 3 | | 1 | 1 | | 2 | 1 | 1 | | |
| 幸 田 町 | 9 | 3 | | 1 | 1 | | 2 | 1 | 1 | | |
| 北 設 楽 郡 計 | 5 | 1 | 1 | 1 | | 1 | | | 1 | | |
| 設 楽 町 | 3 | | 1 | | | 1 | | | 1 | | |
| 東 栄 町 | 1 | | | 1 | | | | | | | |
| 豊 根 村 | 1 | 1 | | | | | | | | | |

第7-9表 出火原因（火災種別）

平成22年中

| 原因別 種別 | 合計 | 火災種別 | | | | | |
|-----------|-------|-------|----|-----|----|-----|-----|
| | | 建物 | 林野 | 車両 | 船舶 | 航空機 | その他 |
| 放火の疑い | 446 | 188 | 13 | 48 | | | 197 |
| たばこ | 362 | 185 | 12 | 17 | | | 148 |
| 放火 | 334 | 147 | 4 | 51 | | | 132 |
| こんろ | 254 | 248 | | 2 | | | 4 |
| 火あそび | 115 | 27 | 5 | | | | 83 |
| たき火 | 105 | 14 | 7 | 2 | | | 82 |
| 火入れ | 66 | 4 | 2 | 1 | | | 59 |
| 電灯電話等の配線 | 65 | 57 | | 1 | | | 7 |
| ストーブ | 60 | 60 | | | | | |
| 排気管 | 55 | | 1 | 51 | | | 3 |
| 配線器具 | 50 | 44 | | 4 | 1 | | 1 |
| マッチ・ライター | 43 | 18 | | 13 | | | 12 |
| 電気機器 | 35 | 23 | | 9 | | | 3 |
| 交通機関内配線 | 33 | 1 | | 32 | | | |
| 灯火 | 29 | 27 | | | | | 2 |
| 電気装置 | 25 | 15 | | 9 | | | 1 |
| 焼却炉 | 20 | 10 | | | | | 10 |
| 溶接機・切断機 | 19 | 13 | | | | | 6 |
| 取灰 | 18 | 7 | 1 | | | | 10 |
| 風呂かまど | 16 | 14 | | | | | 2 |
| 炉 | 16 | 15 | | | | | 1 |
| 衝突の火花 | 11 | | | 11 | | | |
| 内燃機関 | 8 | | | 8 | | | |
| 煙突・煙道 | 5 | 5 | | | | | |
| かまど | 4 | 4 | | | | | |
| こたつ | 2 | 2 | | | | | |
| ボイラー | 2 | 1 | | | | | 1 |
| その他 | 378 | 173 | 2 | 83 | 3 | | 117 |
| 不明・調査中 | 245 | 139 | 3 | 40 | | | 63 |
| 合計 | 2,821 | 1,441 | 50 | 382 | 4 | | 944 |

第7-9表 出火原因（月 別）

平成22年中

| 原因別 | 月 別 合 計 | 月 別 | | | | | | | | | | | |
|-----------------|------------|-----|-----|-----|-----|-----|-----|-----|-----|-----|------|------|------|
| | | 1 月 | 2 月 | 3 月 | 4 月 | 5 月 | 6 月 | 7 月 | 8 月 | 9 月 | 10 月 | 11 月 | 12 月 |
| 放 火 の 疑 い | 446 | 42 | 42 | 35 | 43 | 34 | 34 | 22 | 31 | 42 | 50 | 36 | 35 |
| た ば こ | 362 | 32 | 33 | 21 | 34 | 32 | 33 | 24 | 32 | 40 | 17 | 37 | 27 |
| 放 火 ん | 334 | 27 | 32 | 32 | 28 | 29 | 29 | 33 | 23 | 34 | 23 | 16 | 28 |
| こ ん そ び | 254 | 24 | 24 | 28 | 20 | 18 | 25 | 16 | 14 | 20 | 18 | 27 | 20 |
| 火 あ き | 115 | 13 | 12 | 10 | 9 | 5 | 9 | 3 | 9 | 7 | 11 | 18 | 9 |
| た き 火 れ | 105 | 15 | 10 | 2 | 6 | 13 | 17 | 5 | 5 | 9 | 4 | 10 | 9 |
| 火 入 | 66 | 8 | 10 | 2 | 5 | 3 | 5 | 1 | 9 | 12 | 4 | 4 | 3 |
| 電 灯 電 話 等 の 配 線 | 65 | 4 | 5 | 2 | 5 | 8 | 4 | 6 | 6 | 7 | 5 | 9 | 4 |
| ス ト ー ブ | 60 | 12 | 16 | 11 | 4 | 1 | 1 | | | | | 5 | 10 |
| 排 気 管 具 | 55 | 1 | 5 | 4 | 3 | 4 | 4 | 6 | 7 | 3 | 4 | 6 | 8 |
| 配 線 器 具 | 50 | 5 | 7 | 6 | 6 | 3 | 1 | 4 | 1 | 4 | 4 | 6 | 3 |
| マ ッ チ ・ ラ イ タ ー | 43 | 3 | 2 | 6 | 3 | 4 | 2 | 2 | 3 | 3 | 8 | 5 | 2 |
| 電 気 機 器 | 35 | 3 | 5 | 3 | 4 | | 1 | 7 | 1 | 2 | 7 | | 2 |
| 交 通 機 関 内 配 線 | 33 | 4 | 4 | 1 | 3 | 1 | 2 | 2 | | 4 | 5 | 5 | 2 |
| 灯 火 配 線 | 29 | 2 | 3 | 1 | 2 | 3 | 1 | 3 | 2 | 2 | 3 | 2 | 5 |
| 電 気 装 置 | 25 | | 1 | 1 | | 6 | | 2 | 3 | 3 | 1 | 4 | 4 |
| 焼 却 炉 | 20 | 3 | 1 | 1 | 3 | 3 | 1 | | 2 | 1 | 2 | 1 | 2 |
| 溶 接 機 ・ 切 断 機 | 19 | | | 1 | 3 | 1 | 1 | | 3 | 3 | 2 | 3 | 2 |
| 取 灰 | 18 | 3 | | 2 | 1 | | 1 | 1 | | | 2 | 4 | 4 |
| 風 呂 か ま ど | 16 | 1 | 1 | 3 | 2 | | 1 | 1 | 1 | 1 | | 2 | 3 |
| 衝 突 の 火 花 | 16 | 1 | | 6 | 1 | 2 | 2 | | 1 | | 2 | | 1 |
| 内 燃 機 関 道 | 11 | 1 | | | 1 | | 2 | 1 | 2 | | 2 | 2 | 1 |
| 煙 突 ・ 煙 道 | 8 | | | | 1 | 1 | 2 | 1 | | 1 | | 1 | 1 |
| か ち ま と つ | 5 | | | 2 | 1 | 1 | 1 | | | | | | 1 |
| こ ぼ し | 4 | | 1 | | 1 | | | | | | 1 | | |
| ボ イ ラ | 2 | 1 | | | | | | | | | | | |
| そ の 他 | 2 | | | | | | | | 1 | 1 | | | |
| 不 明 の 他 | 378 | 30 | 23 | 22 | 26 | 36 | 25 | 38 | 43 | 41 | 31 | 34 | 29 |
| 明 査 中 | 245 | 21 | 23 | 14 | 22 | 14 | 20 | 22 | 25 | 26 | 17 | 25 | 16 |
| 合 計 | 2,821 | 256 | 260 | 217 | 237 | 222 | 224 | 200 | 224 | 266 | 223 | 262 | 230 |

第7-9表 出火原因（過去10年間の推移）

| 原因別 \ 年 | 平成13年 | 平成14年 | 平成15年 | 平成16年 | 平成17年 | 平成18年 | 平成19年 | 平成20年 | 平成21年 | 平成22年 |
|----------|-------|-------|-------|-------|-------|-------|-------|-------|-------|-------|
| 合計 | 4,442 | 4,256 | 3,636 | 4,042 | 3,591 | 3,328 | 3,417 | 3,306 | 3,197 | 2,821 |
| たばこ | 594 | 514 | 385 | 530 | 459 | 400 | 449 | 396 | 406 | 362 |
| たき火 | 272 | 294 | 158 | 186 | 139 | 147 | 172 | 146 | 172 | 105 |
| 放火の疑い | 822 | 789 | 622 | 700 | 568 | 483 | 454 | 490 | 475 | 446 |
| こんろ | 352 | 377 | 352 | 356 | 365 | 383 | 346 | 325 | 264 | 254 |
| 火あそび | 204 | 176 | 159 | 189 | 145 | 166 | 161 | 147 | 148 | 115 |
| 放火 | 524 | 498 | 574 | 546 | 475 | 368 | 354 | 364 | 415 | 334 |
| 風呂かまど | 25 | 25 | 14 | 18 | 17 | 15 | 14 | 23 | 14 | 16 |
| ストーブ | 93 | 65 | 89 | 72 | 88 | 79 | 69 | 71 | 54 | 60 |
| マッチ・ライター | 66 | 41 | 48 | 55 | 57 | 43 | 44 | 56 | 62 | 43 |
| 電灯電話等の配線 | 74 | 63 | 52 | 73 | 70 | 71 | 52 | 71 | 74 | 65 |
| 煙突・煙道 | 5 | 9 | 14 | 6 | 10 | 5 | 9 | 9 | 11 | 5 |
| その他 | 1,037 | 1,019 | 860 | 958 | 884 | 869 | 951 | 900 | 776 | 771 |
| 不明 | 374 | 386 | 309 | 353 | 314 | 299 | 342 | 308 | 326 | 245 |

第7-10表 火災の発火源別出火件数

| 大分類 | 中分類 | 件数 |
|----------|-----------------|-----|
| | 小分類 | |
| 不明 | 不明 | 539 |
| | 不明 | 539 |
| 電気による発熱体 | 移動可能な電熱器 | 60 |
| | 電気こんろ | 7 |
| | 電気ストーブ・火鉢(開放式) | 24 |
| | 電気ストーブ・火鉢(半密閉式) | 1 |
| | 電気こたつ | 2 |
| | 電気ポット | 1 |
| | 溶接器 | 4 |
| | 電気がま | 1 |
| | パネルヒータ | 1 |
| | 電気滅菌器 | 1 |
| | 小型電気炉 | 1 |
| | 電磁調理器 | 2 |
| | その他の移動可能な電熱器 | 15 |
| | 固定の電熱器 | 15 |
| | 電気炉 | 1 |
| | 電気クッキングヒータ | 4 |
| | 電気フライヤー | 1 |
| | その他の固定の電熱器 | 9 |
| | 電気機器 | 44 |
| | 蓄電池 | 10 |
| | リチウム電池 | 1 |
| | 電気冷蔵庫 | 2 |
| | 電子レンジ | 2 |
| | 冷暖房機 | 4 |
| | 扇風機 | 2 |
| | 換気扇 | 4 |
| | 電気ドリル | 1 |
| | 合成樹脂成型機・接着機 | 1 |
| | 電動遊技(戯)機器 | 1 |
| | 旋盤・スライス盤 | 1 |
| | 時限発火装置 | 1 |
| | 投光器 | 1 |
| | 白熱灯スタンド | 4 |
| 蛍光灯 | 1 | |
| ネオン灯 | 2 | |
| その他の電気機器 | 6 | |
| 電気装置 | 25 | |
| モータ | 9 | |
| その他の開閉器 | 2 | |
| 空気圧縮機 | 2 | |
| 制御盤 | 7 | |
| その他の電気装置 | 5 | |
| 電灯電話等の配線 | 98 | |
| 配電線(低圧) | 1 | |
| 配電線(高圧) | 3 | |
| 引込線(低圧) | 2 | |
| 屋内配線 | 15 | |
| コード | 18 | |
| 器具付きコード | 10 | |
| 配線接触部 | 6 | |

| 大分類 | 中分類 | 件数 |
|-----------------------|---------------------|-----|
| | 小分類 | |
| | 屋外線 | 1 |
| | 接地線 | 1 |
| | その他の配線 | 5 |
| | 交通機関内配線(スパークプラグ) | 2 |
| | 交通機関内配線(デストリビュータ) | 2 |
| | 交通機関内配線(イグニッションコイル) | 1 |
| | 交通機関内配線(その他) | 28 |
| | その他の電灯電話等の配線 | 3 |
| | 配線器具 | 50 |
| | スイッチ | 3 |
| | 安全器 | 2 |
| | プラグ | 13 |
| | テーブルタップ | 14 |
| | ソケット | 1 |
| | 接続器(その他) | 3 |
| | メーター | 2 |
| | その他の配線器具 | 12 |
| | 漏電により発熱し易い部分 | 8 |
| | モルタルラス | 1 |
| | トタン板継ぎ目 | 1 |
| | 壁に打ち込んだ釘 | 3 |
| | 高圧線の接触した木材 | 1 |
| | 異金属との接触部 | 1 |
| | その他の漏電により発熱し易い部分 | 1 |
| | 静電スパーク | 2 |
| | 粉体摩擦によるスパーク | 1 |
| | その他の静電スパーク | 1 |
| | 都市ガスを用いる移動可能な道具 | 140 |
| | ガスこんろ | 77 |
| | ガステーブル | 56 |
| | 溶接機・切断機 | 3 |
| | ガスバーナー | 1 |
| | ガスロースター | 1 |
| | ガスフライヤー | 1 |
| | ガス点火用火口棒 | 1 |
| | 液化石油ガスを用いる移動可能な道具 | 113 |
| | ガスこんろ | 36 |
| | ガステーブル | 45 |
| | 簡易型ガスこんろ(カセット型) | 10 |
| | レンジ | 1 |
| | 溶接機・切断機 | 4 |
| | バーナー | 4 |
| | 屋台用こんろ、バーナー | 1 |
| 点火用火口棒 | 1 | |
| ハンドトーチ | 7 | |
| 内燃機関 | 1 | |
| その他の液化石油ガスを用いる移動可能な道具 | 3 | |
| ガス油類を燃料とする道具 | 24 | |
| 都市ガスを用いる固定したガス設備 | 24 | |
| 大型こんろ | 11 | |
| 風呂かまど | 7 | |
| 瞬間湯沸器 | 1 | |
| ガスコーヒー焙煎機 | 1 | |

| 大分類 | 中分類 | 件数 | |
|--------------------------|------------------------|-----------------------|----|
| | 小分類 | | |
| | 焼き鳥炉 | 1 | |
| | その他の都市ガスを用いる固定したガス設備 | 3 | |
| | 液化石油ガスを用いる固定したガス設備 | 19 | |
| | 大型こんろ | 3 | |
| | 工業用炉 | 5 | |
| | 風呂かまど | 2 | |
| | 大型レンジ | 1 | |
| | 湯沸器(開放式) | 1 | |
| | フライヤー | 5 | |
| | その他の液化石油ガスを用いる固定したガス設備 | 2 | |
| | 油を燃料とする移動可能な道具 | 44 | |
| | 石油・ガソリンこんろ | 1 | |
| | 石油・ガソリンストーブ(開放式) | 26 | |
| | 内燃機関 | 7 | |
| | アスファルト溶解炉・溶解庫 | 1 | |
| | 溶接器用発電機 | 1 | |
| | 石油バーナー | 5 | |
| | ジェットヒータ | 1 | |
| | その他の油を燃料とする移動可能な道具 | 2 | |
| | 油を燃料とする固定設備 | 17 | |
| | ストーブ(開放式) | 5 | |
| | ストーブ(半密閉式) | 1 | |
| | 工業用炉 | 2 | |
| | ボイラー | 2 | |
| | 風呂かまど | 2 | |
| | 熱風炉 | 1 | |
| | 温風ヒータ | 1 | |
| | その他の油を燃料とする固定設備 | 3 | |
| | 明り | 31 | |
| | ローソク | 28 | |
| | 灯明 | 2 | |
| | その他の明り | 1 | |
| | その他 | 9 | |
| | アセチレンガス溶接機・切断機 | 8 | |
| | ブタンガストーチバーナー | 1 | |
| | まき炭石炭 | 炭たどん(練炭)を燃料とするもの | 7 |
| | | 七輪こんろ | 2 |
| | | 焼肉炉 | 3 |
| | | その他の炭たどん(練炭)を燃料とする物 | 2 |
| | | まき(かなな屑, わら紙)を燃料とするもの | 12 |
| | | ストーブ | 2 |
| | | かまど | 2 |
| | | 風呂かまど | 3 |
| | | ゴミ焼却炉・代用焼却炉 | 3 |
| その他のまき(かなな屑, わら紙)を燃料とする物 | | 2 | |
| 石炭燃料の移動可能な装置 | | 1 | |
| こんろ | | 1 | |
| 火種 | 裸火(器に入っていないもの) | 271 | |
| | 炭火 | 7 | |
| | 線香 | 5 | |
| | たき火 | 97 | |
| | 燃えさし(消えていない薪) | 6 | |

| 大分類 | 中分類 | 件数 | |
|----------------|--------------------|--------------|----|
| | 小分類 | | |
| | たきつけ(他に火をつけるもの) | 1 | |
| | 火のついた紙 | 30 | |
| | 火のついた布 | 2 | |
| | 火のついたゴミ | 35 | |
| | 火のついた棒 | 1 | |
| | 火のついた油 | 1 | |
| | 薫煙殺虫剤 | 3 | |
| | 火炎びん | 2 | |
| | 枯れ草焼き | 64 | |
| | その他の裸火(器に入っていないもの) | 17 | |
| | たばことマッチ | 937 | |
| | たばこ | 363 | |
| | マッチ | 37 | |
| | ライター | 358 | |
| | その他のたばことマッチ | 179 | |
| | 火の粉 | 48 | |
| | 固定煙突の火の粉 | 3 | |
| | たきびの火の粉 | 9 | |
| | かまどの火の粉 | 2 | |
| | こんろの火の粉 | 1 | |
| | 火入れの火の粉 | 2 | |
| | ゴミ焼却炉の火の粉 | 17 | |
| | ストーブの火の粉 | 1 | |
| | 風呂かまどの火の粉 | 2 | |
| | 車両排気管の火の粉 | 2 | |
| | パン焼器(炉)の火の粉 | 1 | |
| | その他の火の粉 | 8 | |
| | 火花(固体の衝撃摩擦による) | 85 | |
| | グラインダーの火花 | 3 | |
| | 粉碎機の火花 | 4 | |
| | プレーキの火花 | 8 | |
| | 車体等の衝撃火花 | 4 | |
| | エンジンカッターの火花 | 1 | |
| | 金属と金属との衝撃火花 | 28 | |
| | 車両と路面との火花 | 7 | |
| | 研磨機の火花 | 2 | |
| | 金属とコンクリート床との衝撃火花 | 3 | |
| | 金属とスクラッププレス機の衝撃火花 | 20 | |
| | 金属と切断機の衝撃火花 | 3 | |
| | その他の火花(固体の衝撃摩擦による) | 2 | |
| | その他 | 2 | |
| | その他 | 2 | |
| | 高温の固体 | 高温気体で熱せられたもの | 59 |
| | | 排気管 | 53 |
| 排気ダクト | | 2 | |
| その他の高温で熱せられたもの | | 4 | |
| 摩擦により熱せられたもの | 20 | | |
| | 軸受 | 1 | |
| | ベルト | 2 | |
| | プーリー | 1 | |
| | プレーキライニング | 1 | |
| | タイヤと路面との摩擦 | 1 | |

| 大分類 | 中分類 | 件数 |
|-----------|-----------------------|----|
| | 小分類 | |
| | その他の摩擦により熱せられたもの | 14 |
| | 高温の固体 | 22 |
| | 溶融金属 | 6 |
| | 鋳物 | 1 |
| | 溶融片 | 1 |
| | 赤熱した切粉 | 1 |
| | のろ | 1 |
| | 熱せられた金属製品 | 4 |
| | その他の高温の固体 | 8 |
| | その他 | 2 |
| | その他 | 2 |
| | | |
| 自然発火し易いもの | 自己反応性物質 | 5 |
| | 有機過酸化物 | 1 |
| | 硝酸エステル類 | 1 |
| | その他の自己反応性物質 | 3 |
| | 自然発火性物質及び禁水性物質 | 3 |
| | 黄りん | 1 |
| | その他の自然発火性物質及び禁水性物質 | 2 |
| | その他の自然発火しやすいもの | 16 |
| | 油紙・油布 | 3 |
| | 油ぼろ | 1 |
| | 塗料かす | 3 |
| | 切削くず | 1 |
| | 金属粉 | 1 |
| | その他の自然発火しやすい油類 | 7 |
| | 再燃により出火原因となりやすいもの | 25 |
| | 取灰 | 14 |
| | 消し炭薪 | 4 |
| | 綿・ふとん類 | 3 |
| | その他の再燃により出火原因となりやすいもの | 4 |
| | レンズ | 1 |
| その他のレンズ | 1 | |
| その他 | 6 | |
| 野積みのごみ | 2 | |
| その他 | 4 | |
| 危険物品 | 火薬類 | 43 |
| | 煙火 | 37 |
| | 火工品(煙火を除く) | 5 |
| | その他の火薬類 | 1 |
| | 酸化性気体 | 1 |
| | 酸素 | 1 |
| | その他 | 1 |
| 天災 | 雷 | 3 |
| | 間接雷 | 2 |
| | その他 | 1 |
| その他 | その他 | 13 |
| | その他 | 13 |

第7-11表 火災による死者の発生状況

(その1) 年齢別・原因別発生状況

平成22年中

| 死者の発生した経過 | | | 年 齢 別 | | | | | | | | | | | |
|---------------------------------|---|----------|-------|------|------|------|------|------|------|------|------|-----|----|----|
| 区分 | 経過別 | 理由別 | 0歳 | 6歳 | 11歳 | 21歳 | 31歳 | 41歳 | 51歳 | 61歳 | 71歳 | 81歳 | 不 | 計 |
| | | | ～5歳 | ～10歳 | ～20歳 | ～30歳 | ～40歳 | ～50歳 | ～60歳 | ～70歳 | ～80歳 | 以上 | 明 | |
| 殺人・自損行為による死者（心中の道づれ、巻添を含む）以外の死者 | 発見が遅れ、気付いた時は火煙が回りすでに逃げ道がなかったと思われるもの（全く気付かなかった場合を含む） | 熟睡 | | | 1 | | | 1 | | 1 | 2 | 1 | | 6 |
| | | 泥酔 | | | | | | 1 | | | | | | 1 |
| | | その他 | | | | | 1 | 1 | 1 | 1 | 4 | | | 8 |
| | 判断力に欠け、あるいは体力的条件が悪くほとんど避難できなかったと思われるもの | 泥酔 | | | | | | | 1 | 2 | | | | 3 |
| | | 病気・身体不自由 | | | | | | | | 2 | 2 | 2 | | 6 |
| | | その他 | | | | | | | | | | 2 | | 2 |
| | 延焼拡大が早かった等のためほとんど避難できなかったと思われるもの | その他 | | | | | | | | 1 | 1 | | | 2 |
| | 逃げれば逃げれたが逃げる機会を失ったと思われるもの | 狼狽して | | | | | | | | | | | | 0 |
| | | その他 | | | | | | 2 | 1 | 1 | 1 | 1 | | 6 |
| | 避難行動を起こしているが逃げきれなかったと思われるもの（一応自力避難したが避難中火傷、ガス吸引し、病院等で死亡した場合を含む） | 延焼拡大が早く | | | | | | | | | | | 3 | 3 |
| | | その他 | | | | 1 | | | | 1 | | 1 | | 3 |
| | 一旦屋外避難後再進入したと思われるもの、出火時屋外にいて出火後再進入したと思われるもの | その他 | | | | | | | | 1 | 1 | | | 2 |
| | 炊事中 着衣着火し、火傷（熱傷）あるいはガス中毒により死亡したと思われるもの | 炊事中 | | | | | | | | | | | 1 | 1 |
| | | たき火中 | | | | | | | | | | 1 | | 1 |
| | | その他 | | | | | | | 1 | | 1 | 1 | | 3 |
| 自殺損人 | 放火自殺（心中の道づれを含む） | | 1 | | | 1 | 1 | 4 | 4 | 9 | 7 | 1 | 28 | |
| その他 | 上記以外の経過等 | | | | | | 1 | | | | 1 | | 2 | |
| | 不明・調査中 | | | | | 2 | 1 | 3 | 1 | 3 | 4 | 4 | 18 | |
| 計 | | | 1 | 0 | 1 | 4 | 4 | 12 | 9 | 22 | 25 | 17 | 0 | 95 |

第7-11表 火災による死者の発生状況

(その2) 月別性別発生状況

平成22年中

| 月別 性別 | 1月 | 2月 | 3月 | 4月 | 5月 | 6月 | 7月 | 8月 | 9月 | 10月 | 11月 | 12月 | 計 |
|----------|----|----|----|----|----|----|----|----|----|-----|-----|-----|----|
| 計 | 6 | 18 | 7 | 3 | 9 | 9 | 5 | 6 | 6 | 4 | 12 | 10 | 95 |
| 男 | 5 | 13 | 4 | 2 | 7 | 7 | 4 | 3 | 5 | 4 | 9 | 7 | 70 |
| 女 | 1 | 5 | 3 | 1 | 2 | 2 | 1 | 3 | 1 | 0 | 3 | 3 | 25 |

(その3) 火災種別発生状況

平成22年中

| 区分 | 建 物 | | | | | | | | | | | 林野 | 車両 | 船舶 | 航空機 | その他 | 計 |
|-----|-----|----|------|----|-----|----|----|------|----|-----|-----|----|----|----|-----|-----|----|
| | 計 | 住宅 | 共同住宅 | 劇場 | 百貨店 | 旅館 | 病院 | 福祉施設 | 学校 | 文化財 | その他 | | | | | | |
| 死者数 | 68 | 39 | 15 | | | | | 1 | | | 13 | | 13 | | | 14 | 95 |

(その4) 時間別発生状況

平成22年中

| 時間別 | 死者数 | 時間別 | 死者数 | 時間別 | 死者数 |
|-----|-----|-------|-----|-------|-----|
| 0~1 | 3 | 9~10 | 3 | 18~19 | 7 |
| 1~2 | 5 | 10~11 | 3 | 19~20 | 2 |
| 2~3 | 4 | 11~12 | 3 | 20~21 | 4 |
| 3~4 | 3 | 12~13 | 1 | 21~22 | 6 |
| 4~5 | 7 | 13~14 | 3 | 22~23 | 3 |
| 5~6 | 2 | 14~15 | 6 | 23~24 | 4 |
| 6~7 | 4 | 15~16 | 3 | 不明 | 5 |
| 7~8 | 1 | 16~17 | 4 | 計 | 95 |
| 8~9 | 4 | 17~18 | 5 | | |

第7-12表 過去10年間の火災発生状況（年別）

| 種 別 年 別 | 建 物 | 林 野 | 車 両 | 船 舶 | 航 空 機 | そ の 他 | 計 | 損 （千 円） 額 | 原 因 別 | | | | | 被 害 | | | | | |
|------------------|--------|--------|--------|--------|-------------|-------------|-------|--------------------|--------|-------------------------|--------|--------|------------------------|------------------|-----------------------|--|-----------------------------------|--------|-------------|
| | | | | | | | | | 失 火 | 放 （含 疑 い） 火 | 天 災 | 発 火 | そ の 他・ 不 明 | 焼 損 棟 数 | り 災 世 帯 数 | 建 物 （焼 損 面 積） m ² | 林 野 （焼 損 面 積） a | 死 者 | 負 傷 者 |
| 平成13年 | 1,948 | 136 | 704 | 4 | | 1,650 | 4,442 | 7,638,174 | 2,681 | 1,346 | 2 | 5 | 408 | 2,535 | 1,751 | 73,549 | 1,686 | 116 | 508 |
| 平成14年 | 1,931 | 109 | 622 | 5 | | 1,589 | 4,256 | 7,240,530 | 2,512 | 1,287 | 4 | 45 | 408 | 2,541 | 1,613 | 77,169 | 1,016 | 120 | 452 |
| 平成15年 | 1,764 | 55 | 649 | 4 | | 1,164 | 3,636 | 5,912,846 | 2,072 | 1,196 | 1 | 40 | 327 | 2,301 | 1,547 | 63,249 | 314 | 137 | 492 |
| 平成16年 | 1,862 | 79 | 586 | 5 | | 1,510 | 4,042 | 5,917,948 | 2,354 | 1,246 | 19 | 47 | 376 | 2,356 | 1,648 | 60,612 | 4,763 | 92 | 528 |
| 平成17年 | 1,776 | 65 | 558 | 4 | | 1,188 | 3,591 | 5,524,119 | 2,163 | 1,043 | 4 | 48 | 333 | 2,279 | 1,520 | 53,952 | 1,268 | 77 | 464 |
| 平成18年 | 1,761 | 48 | 446 | 4 | | 1,069 | 3,328 | 5,765,534 | 2,105 | 851 | 5 | 42 | 325 | 2,247 | 1,623 | 61,114 | 224 | 104 | 516 |
| 平成19年 | 1,674 | 80 | 410 | 4 | 1 | 1,248 | 3,417 | 10,988,335 | 2,202 | 808 | 9 | 44 | 354 | 2,105 | 1,509 | 64,277 | 643 | 111 | 400 |
| 平成20年 | 1,568 | 68 | 393 | | | 1,277 | 3,306 | 3,995,972 | 2,069 | 854 | 14 | 46 | 323 | 1,907 | 1,361 | 36,899 | 722 | 84 | 375 |
| 平成21年 | 1,535 | 66 | 386 | 2 | | 1,208 | 3,197 | 5,145,491 | 1,910 | 890 | 4 | 42 | 351 | 2,003 | 1,476 | 60,724 | 2,178 | 104 | 454 |
| 平成22年 | 1,441 | 50 | 382 | 4 | | 944 | 2,821 | 3,753,475 | 1,722 | 780 | 3 | 56 | 260 | 1,820 | 1,139 | 43,380 | 247 | 95 | 361 |

第7-13表 林野・車両・船舶・航空機・その他火災及び爆発（年別）

| 種 別 年 別 | 合 計 | | 林野火災 | | | 車両火災 | | 船舶火災 | | 航空機火災 | | その他火災 | | 爆発 | | |
|------------------|--------|--------------------|--------|-----------------------|--------------------|--------|--------------------|--------|--------------------|--------|--------------------|--------|--------------------|--------|-------------|--------------------|
| | 件 数 | 損 （千 円） 額 | 件 数 | 焼 損 面 積 a | 損 （千 円） 額 | 件 数 | 損 （千 円） 額 | 件 数 | 損 （千 円） 額 | 件 数 | 損 （千 円） 額 | 件 数 | 損 （千 円） 額 | 棟 数 | 車 両 等 | 損 （千 円） 額 |
| 平成13年 | 2,494 | 491,056 | 139 | 1,686 | 2,098 | 704 | 358,393 | 4 | 20,236 | | | 1,650 | 107,683 | 4 | | 2,646 |
| 平成14年 | 2,325 | 478,860 | 109 | 1,016 | 2,290 | 622 | 309,641 | 5 | 6,539 | | | 1,589 | 141,692 | 5 | 3 | 18,698 |
| 平成15年 | 1,872 | 898,679 | 55 | 314 | 631 | 649 | 297,729 | 4 | 23,575 | | | 1,164 | 425,921 | 139 | 27 | 150,823 |
| 平成16年 | 2,180 | 558,053 | 79 | 4,763 | 98,607 | 586 | 306,729 | 5 | 1,483 | | | 1,510 | 146,941 | 11 | 6 | 4,293 |
| 平成17年 | 1,815 | 427,907 | 65 | 1,268 | 2,048 | 558 | 269,439 | 4 | 1,202 | | | 1,188 | 103,127 | 12 | 13 | 52,091 |
| 平成18年 | 1,567 | 299,938 | 48 | 224 | 138 | 446 | 181,789 | 4 | 1,062 | | | 1,069 | 99,382 | 14 | 2 | 17,567 |
| 平成19年 | 1,743 | 5,674,651 | 80 | 643 | 291 | 410 | 232,853 | 4 | 17,058 | 1 | 5,190,600 | 1,248 | 152,038 | 32 | 12 | 81,811 |
| 平成20年 | 1,738 | 652,693 | 68 | 722 | 210 | 393 | 152,959 | | 3 | | | 1,277 | 358,865 | 27 | 16 | 140,656 |
| 平成21年 | 1,662 | 294,396 | 66 | 2,178 | 584 | 386 | 126,167 | 2 | 9,712 | | | 1,208 | 63,121 | 19 | 3 | 94,812 |
| 平成22年 | 1,380 | 275,677 | 50 | 247 | 366 | 382 | 139,990 | 4 | 48,824 | | | 944 | 66,054 | 16 | 1 | 20,443 |

第7-14表 火災の推移

昭和23年以降

| 年 別 | 火災件数 | | 損 害 額 | | 建物焼損面積 | | 林野焼損面積 | | 死 者 | | 負 傷 者 | |
|-------|-------|-----|---------------|-------|------------|-----|------------|-------|-----|-----|-------|-----|
| | 件 数 | 指 数 | 損 害 額 (千円) | 指 数 | 面 積 (㎡) | 指 数 | 面 積 (a) | 指 数 | 人 数 | 指 数 | 人 数 | 指 数 |
| 昭和23年 | 569 | 100 | 400,522 | 100 | 67,032 | 100 | 3,315 | 100 | 14 | 100 | 109 | 100 |
| 昭和24年 | 751 | 132 | 440,486 | 110 | 60,618 | 90 | 1,798 | 54 | 16 | 114 | 180 | 165 |
| 昭和25年 | 738 | 130 | 283,338 | 71 | 51,975 | 78 | 1,700 | 51 | 9 | 64 | 232 | 213 |
| 昭和26年 | 975 | 171 | 512,034 | 128 | 63,258 | 94 | 10,622 | 317 | 11 | 79 | 519 | 476 |
| 昭和27年 | 982 | 173 | 419,382 | 105 | 50,782 | 76 | 7,287 | 217 | 15 | 107 | 226 | 207 |
| 昭和28年 | 1,227 | 216 | 652,563 | 163 | 51,270 | 76 | 15,491 | 462 | 18 | 129 | 243 | 223 |
| 昭和29年 | 1,328 | 233 | 609,047 | 152 | 55,856 | 83 | 4,825 | 144 | 24 | 171 | 304 | 279 |
| 昭和30年 | 1,432 | 252 | 824,145 | 206 | 58,612 | 87 | 1,286 | 38 | 9 | 64 | 350 | 321 |
| 昭和31年 | 1,672 | 294 | 453,404 | 113 | 57,609 | 86 | 1,697 | 51 | 12 | 86 | 361 | 331 |
| 昭和32年 | 1,815 | 319 | 410,105 | 102 | 52,064 | 78 | 4,216 | 126 | 23 | 164 | 268 | 246 |
| 昭和33年 | 1,733 | 305 | 394,436 | 98 | 46,812 | 69 | 2,021 | 60 | 12 | 86 | 337 | 309 |
| 昭和34年 | 1,817 | 319 | 416,475 | 104 | 55,974 | 84 | 3,367 | 100 | 15 | 107 | 352 | 323 |
| 昭和35年 | 2,066 | 363 | 950,644 | 237 | 66,242 | 99 | 14,551 | 434 | 39 | 279 | 389 | 357 |
| 昭和36年 | 2,295 | 403 | 2,251,582 | 562 | 101,005 | 151 | 8,743 | 261 | 32 | 229 | 413 | 379 |
| 昭和37年 | 2,595 | 456 | 1,406,364 | 351 | 70,718 | 106 | 3,919 | 117 | 30 | 214 | 329 | 302 |
| 昭和38年 | 2,760 | 485 | 1,064,471 | 266 | 75,576 | 113 | 26,911 | 803 | 36 | 257 | 358 | 328 |
| 昭和39年 | 2,762 | 485 | 1,661,637 | 415 | 96,282 | 144 | 5,758 | 172 | 26 | 186 | 386 | 354 |
| 昭和40年 | 3,218 | 566 | 1,477,467 | 369 | 91,905 | 137 | 44,758 | 1,336 | 46 | 329 | 366 | 336 |
| 昭和41年 | 2,695 | 467 | 1,575,759 | 393 | 87,730 | 131 | 6,962 | 208 | 46 | 329 | 367 | 337 |
| 昭和42年 | 3,281 | 577 | 1,789,333 | 447 | 91,362 | 136 | 8,873 | 265 | 45 | 321 | 419 | 334 |
| 昭和43年 | 3,348 | 588 | 1,716,377 | 429 | 83,898 | 125 | 6,736 | 201 | 43 | 307 | 362 | 332 |
| 昭和44年 | 3,476 | 611 | 2,610,535 | 652 | 97,126 | 145 | 6,114 | 182 | 60 | 429 | 550 | 505 |
| 昭和45年 | 4,055 | 713 | 3,047,052 | 761 | 97,523 | 145 | 11,354 | 339 | 73 | 521 | 435 | 399 |
| 昭和46年 | 4,209 | 740 | 3,238,131 | 808 | 107,093 | 160 | 15,034 | 449 | 52 | 371 | 407 | 373 |
| 昭和47年 | 3,949 | 694 | 2,969,475 | 741 | 101,127 | 151 | 7,449 | 222 | 76 | 543 | 457 | 415 |
| 昭和48年 | 5,303 | 932 | 3,199,053 | 799 | 103,280 | 154 | 16,397 | 489 | 60 | 429 | 437 | 401 |
| 昭和49年 | 4,928 | 866 | 3,810,275 | 951 | 86,996 | 130 | 10,574 | 316 | 75 | 536 | 439 | 403 |
| 昭和50年 | 4,605 | 809 | 4,685,491 | 1,170 | 86,978 | 130 | 5,946 | 177 | 82 | 586 | 414 | 380 |
| 昭和51年 | 4,525 | 795 | 4,181,197 | 1,043 | 74,954 | 112 | 3,261 | 97 | 99 | 707 | 368 | 337 |
| 昭和52年 | 4,721 | 830 | 4,507,890 | 1,126 | 85,982 | 129 | 2,044 | 61 | 76 | 543 | 364 | 334 |
| 昭和53年 | 5,088 | 894 | 4,822,680 | 1,204 | 84,075 | 125 | 8,866 | 265 | 98 | 700 | 400 | 367 |
| 昭和54年 | 4,239 | 745 | 5,130,524 | 1,281 | 80,177 | 120 | 4,485 | 134 | 94 | 671 | 379 | 348 |
| 昭和55年 | 3,919 | 689 | 5,478,811 | 1,368 | 82,277 | 123 | 3,392 | 101 | 92 | 657 | 387 | 355 |
| 昭和56年 | 4,004 | 704 | 5,615,253 | 1,402 | 88,091 | 131 | 3,102 | 93 | 77 | 550 | 376 | 345 |
| 昭和57年 | 4,167 | 732 | 4,876,080 | 1,217 | 75,269 | 112 | 9,033 | 270 | 96 | 686 | 354 | 325 |
| 昭和58年 | 3,999 | 703 | 6,502,910 | 1,624 | 82,857 | 124 | 1,319 | 39 | 78 | 557 | 343 | 315 |
| 昭和59年 | 4,277 | 752 | 7,979,468 | 1,992 | 77,055 | 115 | 3,936 | 117 | 105 | 750 | 347 | 318 |
| 昭和60年 | 3,709 | 652 | 6,036,995 | 1,507 | 83,176 | 124 | 2,109 | 63 | 75 | 535 | 350 | 321 |
| 昭和61年 | 4,341 | 763 | 7,111,406 | 1,776 | 87,692 | 131 | 3,352 | 100 | 71 | 507 | 366 | 336 |
| 昭和62年 | 3,847 | 676 | 7,613,868 | 1,901 | 74,076 | 111 | 3,792 | 113 | 79 | 564 | 337 | 309 |
| 昭和63年 | 3,776 | 664 | 5,249,378 | 1,311 | 68,977 | 103 | 2,414 | 72 | 87 | 621 | 369 | 339 |
| 平成元年 | 3,787 | 666 | 5,415,252 | 1,352 | 72,314 | 108 | 1,875 | 56 | 75 | 536 | 373 | 342 |
| 平成 2年 | 3,745 | 658 | 8,722,066 | 2,178 | 89,047 | 133 | 959 | 29 | 73 | 521 | 328 | 301 |
| 平成 3年 | 3,652 | 642 | 8,321,934 | 2,078 | 78,471 | 117 | 1,300 | 39 | 100 | 714 | 335 | 307 |
| 平成 4年 | 3,798 | 667 | 8,841,985 | 2,208 | 83,516 | 125 | 1,210 | 36 | 69 | 493 | 365 | 335 |
| 平成 5年 | 3,510 | 617 | 6,428,706 | 1,605 | 69,322 | 103 | 7,794 | 233 | 85 | 607 | 327 | 300 |
| 平成 6年 | 4,112 | 723 | 7,804,142 | 1,948 | 88,955 | 133 | 3,342 | 100 | 94 | 671 | 390 | 358 |
| 平成 7年 | 3,945 | 693 | 7,887,547 | 1,969 | 73,494 | 110 | 1,312 | 39 | 75 | 536 | 378 | 347 |
| 平成 8年 | 3,922 | 689 | 6,552,120 | 1,636 | 70,548 | 105 | 9,135 | 273 | 80 | 607 | 387 | 355 |
| 平成 9年 | 3,977 | 699 | 11,906,131 | 2,973 | 111,702 | 167 | 1,298 | 39 | 96 | 686 | 431 | 395 |
| 平成10年 | 3,419 | 601 | 8,654,863 | 2,161 | 89,544 | 134 | 650 | 19 | 95 | 679 | 447 | 410 |
| 平成11年 | 3,787 | 666 | 7,562,539 | 1,888 | 71,478 | 107 | 818 | 24 | 100 | 714 | 416 | 382 |
| 平成12年 | 4,260 | 749 | 8,774,637 | 2,191 | 81,511 | 122 | 533 | 16 | 104 | 743 | 480 | 440 |
| 平成13年 | 4,442 | 781 | 7,638,174 | 1,907 | 73,549 | 110 | 1,686 | 50 | 116 | 829 | 508 | 466 |
| 平成14年 | 4,256 | 748 | 7,240,530 | 1,808 | 77,169 | 115 | 1,016 | 30 | 120 | 857 | 452 | 415 |
| 平成15年 | 3,636 | 639 | 5,912,846 | 1,476 | 63,249 | 94 | 314 | 9 | 137 | 979 | 492 | 451 |
| 平成16年 | 4,042 | 710 | 5,917,948 | 1,478 | 60,612 | 90 | 4,763 | 144 | 92 | 657 | 528 | 484 |
| 平成17年 | 3,591 | 631 | 5,524,119 | 1,379 | 53,952 | 80 | 1,268 | 38 | 77 | 550 | 464 | 426 |
| 平成18年 | 3,328 | 585 | 5,765,534 | 1,440 | 61,114 | 91 | 224 | 7 | 104 | 743 | 516 | 473 |
| 平成19年 | 3,417 | 601 | 10,988,335 | 2,744 | 64,277 | 96 | 643 | 19 | 111 | 793 | 400 | 367 |
| 平成20年 | 3,306 | 581 | 3,995,972 | 998 | 36,899 | 55 | 722 | 23 | 84 | 600 | 375 | 344 |
| 平成21年 | 3,197 | 562 | 5,145,491 | 1,285 | 60,724 | 91 | 2,178 | 66 | 104 | 743 | 454 | 417 |
| 平成22年 | 2,821 | 496 | 3,753,475 | 937 | 43,380 | 65 | 247 | 7 | 95 | 679 | 361 | 331 |

第7-15表 平成22年中の主な火災事例（その1）

| 出火発生月 | 出火場所 | 用途 | 損害額 (千円) | 焼損棟数 | | | | 焼損面積 (㎡) | 死者 | 負傷者 | 出火原因 |
|-------|---------|------|-------------|------|----|-----|----|-------------|----|-----|----------|
| | | | | 全焼 | 半焼 | 部分焼 | ぼや | | | | |
| 1 | 春日井市 | 専用住宅 | 14,887 | | | 1 | | 26 | | 1 | たばこ |
| | 犬山市 | 店舗 | 14,960 | 1 | | | | 253 | 3 | 1 | ストーブ |
| | 豊明市 | 専用住宅 | 17,885 | 1 | | 5 | | 137 | 1 | 1 | 不明 |
| | 豊田市 | 専用住宅 | 20,150 | 1 | | 2 | 1 | 99 | 1 | 1 | たばこ |
| | 幸田町 | 専用住宅 | 22,394 | 1 | | | 1 | 141 | | | ガスこんろ |
| | 名古屋市緑区 | 専用住宅 | 24,901 | 1 | | | | 139 | | | 放火の疑い |
| | 刈谷市 | 校舎 | 26,563 | | | 1 | | 150 | | | 放火の疑い |
| 2 | 豊川市 | 専用住宅 | 17,932 | 1 | | | 1 | 110 | 1 | | 不明 |
| | 田原市 | 温室 | 10,655 | 1 | | | | 867 | | | 配線器具 |
| | 春日井市 | 共同住宅 | 10,390 | | | 1 | | 15 | | | たばこ |
| | 豊田市 | 複合用途 | 17,770 | | 1 | | | 97 | | | ストーブ |
| | 名古屋市港区 | 専用住宅 | 30,180 | 1 | | | | 82 | 1 | 1 | ストーブ |
| | 豊川市 | 専用住宅 | 12,043 | | 1 | | | 71 | | | 不明 |
| | 田原市 | 養畜舎 | 39,330 | 1 | | 1 | | 481 | | | 不明 |
| 3 | 一宮市 | 専用住宅 | 10,631 | 1 | | | | 80 | | | ストーブ |
| | 名古屋市南区 | 専用住宅 | 13,032 | 1 | 1 | 2 | 1 | 64 | | | 不明 |
| | 名古屋市緑区 | 専用住宅 | 10,298 | 2 | | | 2 | 159 | 1 | 1 | ガスこんろ |
| | 豊川市 | 専用住宅 | 10,608 | | | 1 | | 24 | | | たばこ |
| | 大府市 | 工場 | 15,471 | | | 1 | | | | | 電気装置 |
| | 清須市 | 専用住宅 | 16,380 | 1 | | 3 | 1 | 218 | | | 風呂かまど |
| | 名古屋市中川区 | 工場 | 14,216 | 1 | 1 | 1 | 3 | 150 | 2 | 2 | ストーブ |
| 4 | 名古屋市南区 | 寺院 | 25,016 | 3 | | 2 | | 228 | | | 炭火 |
| | 蟹江町 | 共同住宅 | 15,506 | | | 1 | 1 | 74 | 2 | 2 | たばこ |
| | 東海市 | 倉庫 | 82,270 | 3 | | 2 | | 264 | | | 不明 |
| | 蒲郡市 | 作業場 | 10,380 | 1 | 1 | 1 | | 490 | 2 | 2 | ストーブ |
| | 大府市 | 工場 | 14,912 | | | | 1 | | | | 鋳物 |
| | 稲沢市 | 工場 | 11,109 | | | 1 | | 24 | | | その他 |
| | 瀬戸市 | 倉庫 | 26,960 | 1 | | | | 202 | | | 不明 |
| | 常滑市 | 二輪車 | 10,000 | | | | | | | | 不明 |
| | 北名古屋市 | 工場 | 67,876 | | | 1 | | 185 | | | 放火の疑い |
| 5 | 豊橋市 | 専用住宅 | 25,760 | 1 | | 1 | 1 | 168 | | | 不明 |
| | 豊田市 | 寺院 | 77,038 | 1 | | | | 600 | | | 不明 |
| | 豊田市 | 専用住宅 | 29,271 | 1 | | 1 | 1 | 100 | | | 電灯電話等の配線 |
| | 田原市 | 複合用途 | 19,106 | | 1 | | | 81 | | | マッチ・ライター |
| | 豊田市 | 専用住宅 | 64,266 | 1 | | 1 | | 143 | 1 | 1 | その他 |
| | 岡崎市 | 専用住宅 | 14,452 | 4 | | | 1 | 218 | 1 | 1 | 不明 |
| | 蟹江町 | 専用住宅 | 17,642 | 1 | | | | 146 | | | 不明 |
| | 名古屋市中村区 | 作業場 | 162,357 | 4 | | | 5 | 231 | | | 塗料かす |
| | 名古屋市中種区 | 実験所 | 36,369 | | | 1 | | 30 | 1 | 1 | その他 |
| | 津島市 | 倉庫 | 52,096 | | 1 | | | 363 | | | 溶融片 |

第7-15表 平成22年中の主な火災事例（その2）

| 出火発生月 | 出火場所 | 用途 | 損害額 (千円) | 焼損棟数 | | | | 焼損面積 (㎡) | 死者 | 負傷者 | 出火原因 |
|-------|---------|---------|-------------|------|----|-----|-----|-------------|----|-----|----------|
| | | | | 全焼 | 半焼 | 部分焼 | ぼや | | | | |
| 6 | 一宮市 | 物置 | 27,863 | 5 | 2 | 2 | 2 | 13 | | 3 | 不明 |
| | 安城市 | 店舗 | 15,714 | 1 | | | | 222 | 2 | 3 | 不明 |
| 7 | 西尾市 | 店舗 | 16,373 | | 1 | | | 56 | | 1 | 配線器具 |
| | 常滑市 | 貨物船 | 47,630 | | | | | | | | その他 |
| | 田原市 | その他 | 10,276 | | | | 1 | | | | その他 |
| | 名古屋市中村区 | 専用住宅 | 11,420 | 2 | 1 | 4 | 1 | 84 | 1 | 1 | 電灯電話等の配線 |
| 8 | 弥富市 | 貨物車 | 11,819 | | | | | | | | 放火の疑い |
| | 東海市 | 専用住宅 | 17,236 | | 1 | | 4 | 66 | | 1 | 電灯電話等の配線 |
| | 豊田市 | 事務所 | 28,803 | 1 | | | | 122 | | | 不明 |
| | 名古屋市中村区 | 専用住宅 | 65,112 | 1 | 2 | 1 | | 287 | 1 | | 不明 |
| | 豊田市 | 専用住宅 | 27,630 | 1 | | 1 | | 213 | 1 | | 放火 |
| | 西尾市 | 工場 | 177,400 | 1 | | | | 3300 | | | 不明 |
| | 豊川市 | 専用住宅 | 17,301 | | 1 | | | 54 | | | たばこ |
| | 一宮市 | 倉庫 | 14,237 | 3 | | 4 | 4 | 482 | | 2 | 不明 |
| | 豊川市 | 専用住宅 | 19,223 | | 1 | | | 55 | | | 線香 |
| | 岡崎市 | 店舗 | 23,539 | | 1 | | | 97 | | | ガスこんろ |
| 愛西市 | 専用住宅 | 26,665 | 1 | | 2 | | 226 | | | 火遊び | |
| 9 | 稲沢市 | 住宅兼寄宿舎 | 23,359 | 1 | | | | 350 | | | 不明 |
| | 刈谷市 | 鉄道車両 | 36,311 | | | | 1 | 1 | | | マッチ・ライター |
| | 名古屋市中村区 | 倉庫 | 11,698 | | 1 | | | 163 | | | 放火の疑い |
| | 豊川市 | 専用住宅 | 14,410 | 2 | | | 1 | 156 | | 3 | ガスこんろ |
| | 犬山市 | 専用住宅 | 22,878 | 1 | 1 | | | 165 | | | 電灯電話等の配線 |
| | 豊田市 | 専用住宅 | 10,543 | 1 | | 4 | | 90 | | | 不明 |
| | 碧南市 | 専用住宅 | 75,508 | 4 | | 2 | | 94 | | 1 | ローソク |
| | 美浜町 | 工場 | 17,012 | | | 2 | | 190 | | | 電灯電話等の配線 |
| 10 | 名古屋市中川区 | 専用住宅 | 12,033 | | 1 | | | 130 | | | 放火 |
| | 知多市 | 専用住宅 | 10,365 | | 1 | | | 48 | 1 | | 不明 |
| | 小牧市 | ワタライ製粉 | 10,154 | | 1 | 1 | | | | | 放火の疑い |
| | 名古屋市中村区 | 工場 | 22,525 | 1 | | | | 109 | | 1 | 不明 |
| | 豊田市 | 作業場 | 19,118 | | | 1 | | 176 | | | たばこ |
| | 名古屋市中川区 | その他の建築物 | 25,509 | | | 1 | | 220 | | | 放火 |
| | 豊田市 | 専用住宅 | 47,512 | 1 | | 1 | 2 | 169 | | 1 | 電灯電話等の配線 |
| | 南知多町 | 倉庫 | 22,754 | 2 | | | | 574 | | | 放火の疑い |
| 11 | 名古屋市西区 | 寺院 | 10,072 | | | 1 | | 21 | | | 放火の疑い |
| | 東海市 | 店舗 | 14,437 | 1 | | | | 259 | | | こんろ |
| | 江南市 | 専用住宅 | 18,536 | 1 | | | | 118 | | | ガスこんろ |
| | 春日井市 | 置場 | 44,804 | 3 | | | | 10 | | | その他 |
| | 刈谷市 | 専用住宅 | 40,291 | 3 | | 2 | | 129 | | 1 | 不明 |
| | 美和町 | 専用住宅 | 32,433 | 2 | | | | 104 | | 1 | ストーブ |
| | 東海市 | 工場 | 11,383 | | | | | | | | その他 |
| | 刈谷市 | 寄宿舎 | 16,128 | | | 1 | | 133 | | | 不明 |

第7-15表 平成22年中の主な火災事例（その3）

| 出火発生月 | 出火場所 | 用途 | 損害額 (千円) | 焼損棟数 | | | | 焼損面積 (㎡) | 死者 | 負傷者 | 出火原因 |
|-------|------|------|-------------|------|----|-----|----|-------------|----|---------|------|
| | | | | 全焼 | 半焼 | 部分焼 | ぼや | | | | |
| 12 | 東郷町 | その他 | 14,000 | | | | | | | 溶接機・溶断機 | |
| | 常滑市 | 専用住宅 | 25,634 | 2 | | 2 | 1 | 122 | 1 | ガステーブル | |
| | 設楽町 | 事務所 | 23,166 | | | 1 | | 83 | | 不明 | |
| | 飛島村 | 作業場 | 108,340 | 4 | | 1 | | 301 | | 火の粉 | |
| | 田原市 | 温室 | 14,313 | 1 | | | | 1075 | | 電気装置 | |
| | 安城市 | 専用住宅 | 30,587 | 1 | | | | 203 | | 不明 | |
| | 清須市 | 工場 | 18,058 | 2 | 1 | 2 | | 265 | | 電気こんろ | |
| | 津島市 | 専用住宅 | 10,219 | 1 | | 2 | | 312 | 1 | 1 | ストーブ |

備考 おおむね次のいずれかに該当する火災を掲載。

- 1 損害額1千万円以上 2 建物焼損面積1,000㎡以上 3 死者3人以上 4 負傷者10人以上
5 林野焼損面積10ヘクタール以上

第7-16表 主要火災記録（その1）

| 発生年月日 | 出火場所 | 用途 | 損害額(千円) | 焼損棟数 | | | | 焼損面積(m ²) | 死者 | 負傷者 | 出火原因 |
|----------|---------|---------|---------|------|----|-----|----|-----------------------|----|-----|----------|
| | | | | 全焼 | 半焼 | 部分焼 | ぼや | | | | |
| 12. 1.20 | 知立市 | 飲食店 | 32,260 | 3 | 1 | | | 1,332 | | 1 | 不明・調査中 |
| 不明 | 田原町 | 工場 | 36,423 | | 1 | | | 1,667 | | | 不明・調査中 |
| 2.28 | 佐屋町 | 専用住宅 | 107,839 | 1 | | | | 287 | 1 | 2 | 放火 |
| 3.20 | 瀬戸市 | 倉庫 | 101,848 | 7 | 2 | 1 | 2 | 1,927 | | 2 | 不明・調査中 |
| 5. 6 | 刈谷市 | 工場 | 158,152 | 4 | | 2 | 2 | 1,836 | | 4 | その他 |
| 7.20 | 小牧市 | 工場 | 130,479 | | 1 | | | 670 | | | 放火の疑い |
| 7.31 | 幡豆町 | 専用住宅 | 194,796 | 2 | | | | 997 | | | その他 |
| 8. 1 | 武豊町 | 倉庫 | 810,941 | | | | | | | 79 | 不明・調査中 |
| 8.31 | 津島市 | 作業場 | 63,391 | 2 | | | | 1,129 | | | 放火の疑い |
| 9.15 | 飛鳥村 | 工場 | 137,520 | 1 | | | | 1,296 | | | 不明・調査中 |
| 11. 6 | 豊橋市 | 共同住宅 | 2,411 | | | 1 | | 84 | 3 | | 放火 |
| 11. 7 | 春日井市 | 倉庫 | 212,340 | | | 1 | | 24 | | | 放火の疑い |
| 11.23 | 一宮市 | 工場 | 98,568 | 1 | 1 | 1 | 1 | 1,889 | | | 不明・調査中 |
| 12. 8 | 田原町 | 専用住宅 | 63,788 | 3 | | 1 | | 1,144 | | | 電気機器 |
| 12.24 | 名古屋市守山区 | 共同住宅 | 17,698 | 1 | | 2 | | 173 | 4 | 3 | 放火 |
| 12.25 | 小牧市 | 倉庫 | 143,887 | 2 | | | | 1,261 | | | 放火 |
| 12.25 | 名古屋市中区 | 店舗 | 172,558 | 2 | | 3 | 1 | 1,460 | | 2 | 不明・調査中 |
| 12.27 | 大口町 | 試験所 | 180,902 | | | | 1 | | | 6 | その他 |
| 13. 1. 6 | 名古屋市東区 | 作業場 | 30,572 | 1 | | 3 | 1 | 1,069 | | | 放火の疑い |
| 1.19 | 藤岡町 | 鶏舎 | 16,248 | 1 | | | | 1,089 | | | 電灯電話等の配線 |
| 3. 4 | 安城市 | 倉庫 | 369,910 | 1 | | 2 | | 2,505 | | | 放火の疑い |
| 4. 7 | 名古屋市西区 | 作業場併用住宅 | 127,507 | 2 | 1 | 4 | 4 | 800 | | 3 | 放火の疑い |
| 5.17 | 春日井市 | 作業場 | 152,444 | | | 1 | | | | | その他 |
| 6.30 | 名古屋市港区 | 倉庫 | 133,794 | | | 1 | | 185 | | | 配線器具 |
| 7.14 | 名古屋市港区 | 工場 | 117,420 | | | | 1 | | | 2 | その他 |
| 7.20 | 新城市 | 工場 | 69,227 | 8 | 1 | 2 | | 1,355 | | | 不明・調査中 |
| 7.24 | 豊川市 | 寺院 | 136,000 | 1 | | | | 684 | | | 放火の疑い |
| 8.29 | 東浦町 | 工場 | 102,354 | 1 | | 3 | | 1,890 | | | 電灯電話等の配線 |
| 9.18 | 安城市 | 遊技場 | 165,138 | | 1 | | | 428 | | | 放火 |
| 14. 1. 8 | 飛鳥村 | 工場 | 209,874 | 1 | | | | 1,456 | | 1 | 不明・調査中 |
| 1.13 | 尾西市 | 専用住宅 | 14,230 | 1 | | 2 | 2 | 131 | 3 | | ストーブ |
| 1.21 | 瀬戸市 | 自動車 | 310 | | | | | | 3 | | 放火 |
| 3.25 | 瀬戸市 | 工場 | 142,871 | 2 | | 4 | | 553 | | 5 | たばこ |
| 4. 9 | 犬山市 | 専用住宅 | 6,557 | 1 | | | 2 | 130 | 3 | 1 | 放火の疑い |
| 4.16 | 西尾市 | 寺(本堂) | 133,335 | | 1 | 3 | 2 | 330 | | | 不明・調査中 |
| 4.28 | 日進市 | 専用住宅 | 206,491 | 1 | | | | 301 | | | 放火 |
| 6.21 | 幸田町 | 工場 | 54,352 | 1 | | | | 1,208 | | | 不明・調査中 |
| 6.23 | 大口町 | 倉庫 | 79,607 | | 1 | 1 | | 1,189 | | | その他 |
| 10.25 | 岡崎市 | 工場 | 53,898 | 1 | | | 1 | 1,373 | | | 不明・調査中 |
| 11.13 | 美浜町 | 作業場 | 33,289 | | 1 | | | 1,580 | | | その他 |
| 12. 8 | 大口町 | 専用住宅 | 121,557 | 3 | | 3 | 1 | 396 | 1 | 1 | たばこ |
| 12.26 | 蟹江町 | 倉庫 | 348,561 | 1 | | 1 | | 11,409 | | | 不明・調査中 |
| 12.30 | 碧南市 | 作業場 | 275,230 | 1 | | 2 | 5 | 739 | | | 不明・調査中 |

第7-16表 主要火災記録（その2）

| 発生 年月日 | 出火場所 | 用途 | 損害額 (千円) | 焼損棟数 | | | | 焼損 面積 (㎡) | 死 者 | 負 傷 者 | 出火原因 |
|-----------|---------|---------------------|-------------|--------|--------|-------------|--------|-----------------|--------|-------------|----------|
| | | | | 全 焼 | 半 焼 | 部 分 焼 | ぼ や | | | | |
| 15. 3. 5 | 春日井市 | 専用住宅 | 3,148 | 1 | | 2 | | 103 | | | 不明・調査中 |
| 4. 2 | 豊橋市 | 専用住宅 | 58,881 | 12 | | 1 | | 1,542 | 1 | 1 | 不明・調査中 |
| 4. 6 | 豊田市 | 養畜舎(豚) | 167,432 | 2 | | 1 | | 3,136 | | | ストブ |
| 4.27 | 春日井市 | 作業場 | 116,869 | 1 | 1 | 1 | | 707 | | | 電気機器 |
| 7.17 | 豊田市 | 専用住宅 | 14,023 | 2 | | | | 287 | 4 | 1 | 不明・調査中 |
| 8.29 | 名古屋市港区 | 危険物施設 | 1,403 | | | | | | 4 | 3 | 電気装置 |
| 9. 3 | 東海市 | 工場(屋外COG ガスホルダー) | 321,261 | | | | | | | 26 | 不明・調査中 |
| 9.16 | 名古屋市東区 | 店舗付事務所 | 53,109 | | | 1 | | 334 | 3 | 42 | 放火の疑い |
| 11.13 | 春日井市 | 作業場 | 61,357 | 1 | | 2 | | 1,570 | | 1 | その他 |
| 11.20 | 大府市 | 工場 | 85,507 | 2 | | | | 1,150 | | | 不明・調査中 |
| 11.28 | 岩倉市 | 遊技場 | 189,116 | 2 | | | | 897 | | | 不明・調査中 |
| 12.12 | 名古屋市西区 | 共同住宅 | 287 | | | 1 | | 5 | 4 | | 火あそび |
| 16. 1.11 | 豊橋市 | 作業場 | 68,896 | 6 | 1 | 14 | 4 | 1,999 | | | 不明・調査中 |
| 1.18 | 名古屋市名東区 | 専用住宅 | 25,684 | 1 | | 2 | | 157 | 3 | 1 | たばこ |
| 2. 1 | 蟹江町 | 専用住宅 | 1,906 | | 1 | | | 49 | 4 | | 放火 |
| 3.23 | 知多市 | 工場 | 160,264 | | 1 | | | 1,606 | | | その他 |
| 4.24 | 鳳来町 | 普通林 | 65,413 | | | | | 林野 2,970a | | | 不明・調査中 |
| 5.31 | 日進市 | 店舗 | 94,611 | | 1 | | | 1,181 | | | 不明・調査中 |
| 10. 1 | 三好町 | 倉庫 | 202,460 | 1 | | | | 50 | | | 不明・調査中 |
| 12. 6 | 南知多町 | 工場 | 144,976 | 2 | | | | 1,195 | | | その他 |
| 17. 3. 7 | 三好町 | 店舗 | 179,339 | 1 | | 1 | 1 | 1,143 | | | 不明・調査中 |
| 4.14 | 一宮市 | 専用住宅 | 101,692 | 10 | | 2 | 1 | 1,288 | 1 | 1 | 不明・調査中 |
| 8.17 | 名古屋市守山区 | 倉庫 | 52,477 | 2 | | 2 | 1 | 1,231 | | | 不明・調査中 |
| 12. 5 | 常滑市 | 作業場 | 66,500 | 2 | | | | 1,183 | | | 電灯電話等の配線 |
| 18. 2. 6 | 江南市 | 工場 | 50,730 | 5 | | 2 | | 1,134 | | | 不明・調査中 |
| 2.25 | 津島市 | 工場 | 154,018 | | | 1 | | 1,146 | | | その他 |
| 2.25 | 名古屋市中区 | 倉庫兼事務所 | 182,569 | 1 | | 2 | 1 | 810 | | 1 | 不明・調査中 |
| 6. 4 | 犬山市 | 工場 | 65,835 | 1 | | | | 1,543 | | 2 | 不明・調査中 |
| 6.22 | 東海市 | 店舗 | 111,120 | 1 | | | | 842 | | | 放火 |
| 8. 4 | 一宮市 | 工場 | 576,026 | 1 | | 1 | | 4,708 | | 1 | 溶接機・切断機 |
| 8.15 | 碧南市 | 工場 | 127,287 | 1 | | 5 | 5 | 1,256 | | | 不明・調査中 |
| 11.18 | 豊橋市 | 工場 | 17,386 | 1 | | 3 | | 1,368 | | | 不明・調査中 |
| 19. 1.27 | 幡豆町 | | 2,500 | | 1 | | | 2,512 | | | 放火の疑い |
| 1.29 | 小牧市 | 工場 | 684,179 | | | 1 | | 7,074 | | 3 | 電灯電話等の配線 |
| 3.30 | 名古屋市 | 専用住宅 | 60,416 | 3 | 3 | | 1 | 1,107 | | | たばこ |
| 4. 8 | 一宮市 | 専用住宅 | 2,033 | 2 | | | | 132 | 3 | | 不明・調査中 |
| 4.24 | 一宮市 | 工場 | 136,794 | 2 | | 6 | 1 | 2,221 | | | 不明・調査中 |
| 7.27 | 吉良町 | 共同住宅 | 749 | | | 1 | | 8 | 3 | | 放火 |
| 10. 3 | 豊川市 | 工場 | 361,874 | 1 | | | | 1,250 | | | 不明・調査中 |
| 10.31 | 豊山町 | 航空機 | 5,190,600 | | | | | | | 2 | その他 |
| 12.15 | 岡崎市 | 倉庫 | 16,302 | 1 | | | | 1,060 | | | 放火の疑い |
| 12.30 | 東海市 | 専用住宅 | | 1 | | | 1 | 108 | 3 | | その他 |

第7-16表 主要火災記録（その3）

| 発 生 年月日 | 出火場所 | 用 途 | 損害額 (千円) | 焼損棟数 | | | | 焼損 面積 (㎡) | 死 者 | 負 傷 者 | 出火原因 |
|------------|---------|------|-------------|--------|--------|-------------|--------|-----------------|--------|-------------|------|
| | | | | 全 焼 | 半 焼 | 部 分 焼 | ぼ や | | | | |
| 20. 3. 3 | 名古屋市南区 | 併用住宅 | 3,358 | | | 1 | | 20 | 3 | こんろ | |
| 3. 6 | 東海市 | 工場 | 132,757 | | | | | | 3 | 溶接機・切断機 | |
| 6.17 | 春日井市 | | 199,920 | | | | | | 1 | その他 | |
| 11.25 | 名古屋市瑞穂区 | 事務所 | 105,080 | | | 1 | | 835 | | 電気装置 | |
| 21. 1. 9 | 豊橋市 | 養畜舎 | 5,527 | 1 | | | | 1,300 | | 配線器具 | |
| 1.26 | 稲沢市 | 工場 | 28,631 | 2 | | | 2 | 1,575 | | 放火の疑い | |
| 2.23 | 豊川市 | 倉庫 | 196,777 | 1 | | | | 886 | | 放火の疑い | |
| 5.10 | 稲沢市 | 倉庫 | 715,242 | 1 | | 1 | | 4,536 | 1 4 | 不明・調査中 | |
| 6.16 | 西尾市 | 工場 | 195,089 | 1 | | 3 | 2 | 3,861 | | 不明・調査中 | |
| 9.26 | 田原市 | 温室 | 757 | | | 1 | | 1,068 | | 不明・調査中 | |
| 11.3 | 名古屋市中川区 | 本堂 | 277,271 | 1 | 1 | | 3 | 878 | 2 | 放火 | |
| 11.11 | 名古屋市中川区 | 専用住宅 | 41,932 | 1 | | | 2 | 329 | 3 2 | 不明・調査中 | |
| 12.7 | 豊田市 | 工場 | 137,059 | | 1 | | | 2,749 | | 不明・調査中 | |
| 22. 5.28 | 名古屋市中村区 | 作業場 | 162,357 | 4 | | | 5 | 231 | | 塗料かす | |
| 8. 8 | 西尾市 | 工場 | 177,400 | 1 | | | | 3,300 | | 不明 | |
| 12.25 | 飛島村 | 作業場 | 108,340 | 4 | | 1 | | 301 | | 火の粉 | |
| 12.26 | 田原市 | 温室 | 14,313 | 1 | | | | 1,075 | | 電気装置 | |

備 考 おおむね次のいずれかに該当する火災を掲載。

- 1 損害額1億円以上 2 建物焼損面積1,000㎡以上 3 死者3名以上