

※ 断熱材が必要な部位に断熱なく施工する。
 ※ ヒートポンプ室内配管は、勾配1%を設けること。

△ (ヒート) 箇所を承す

断面詳細図 1/20

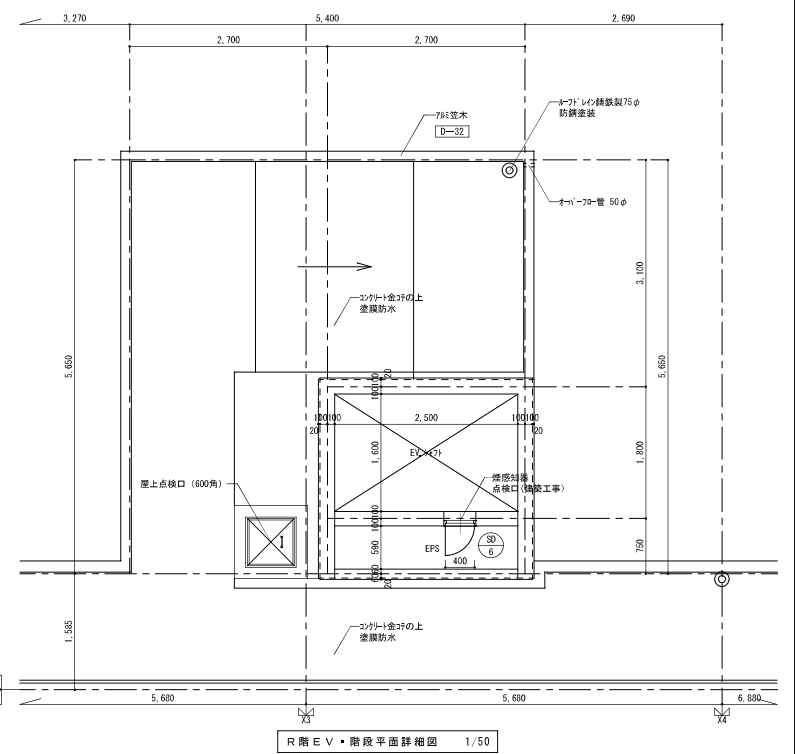
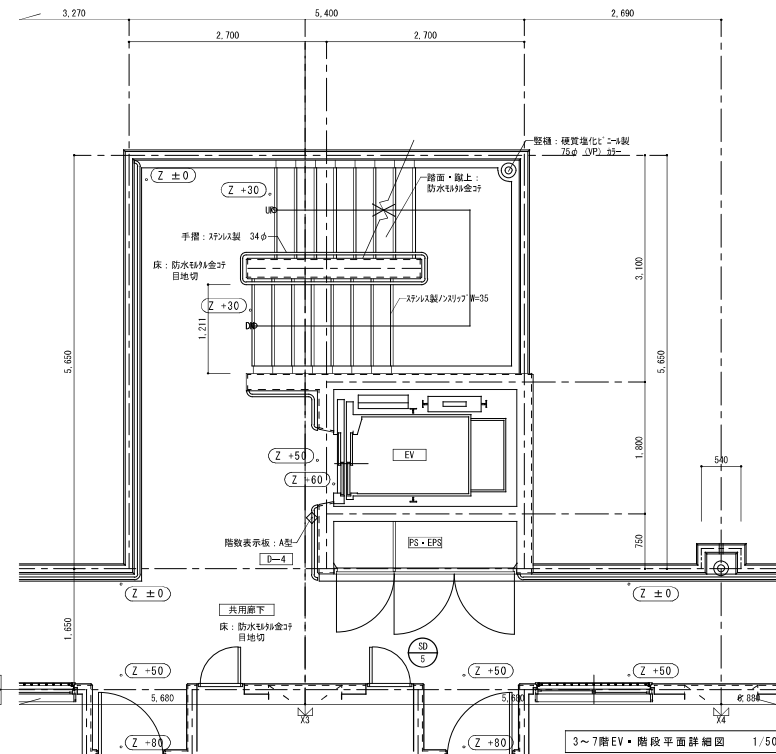
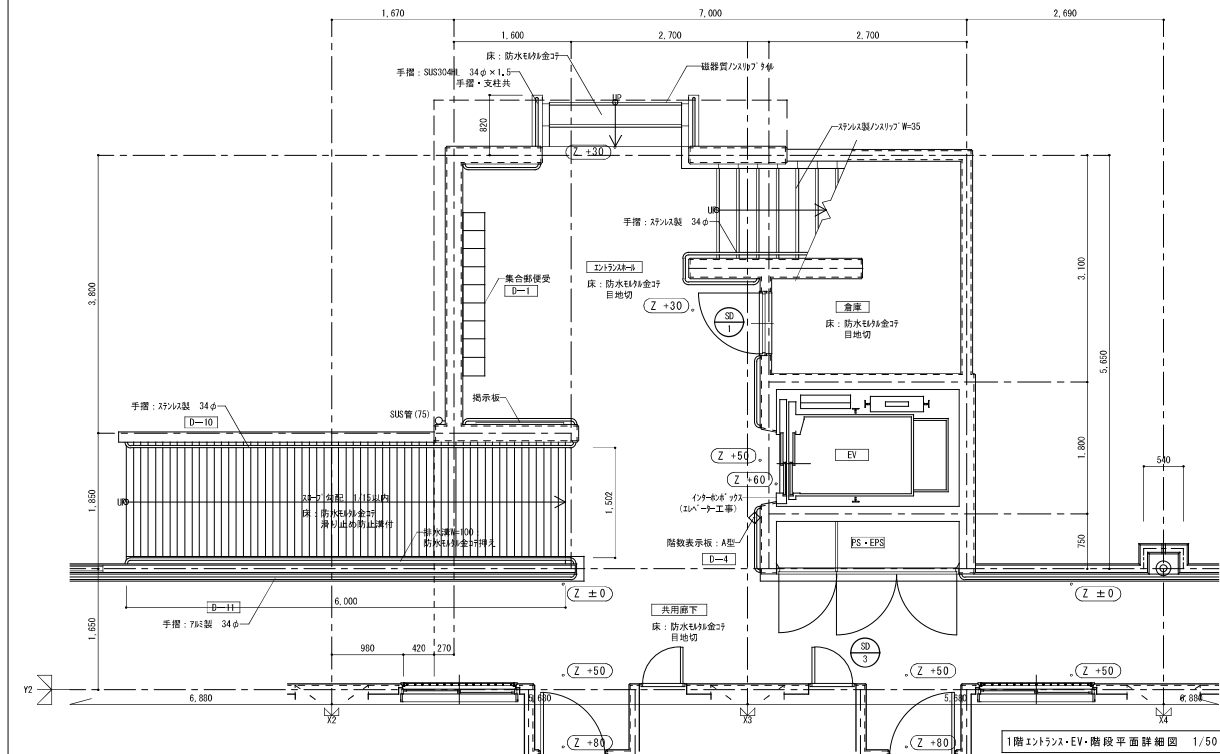
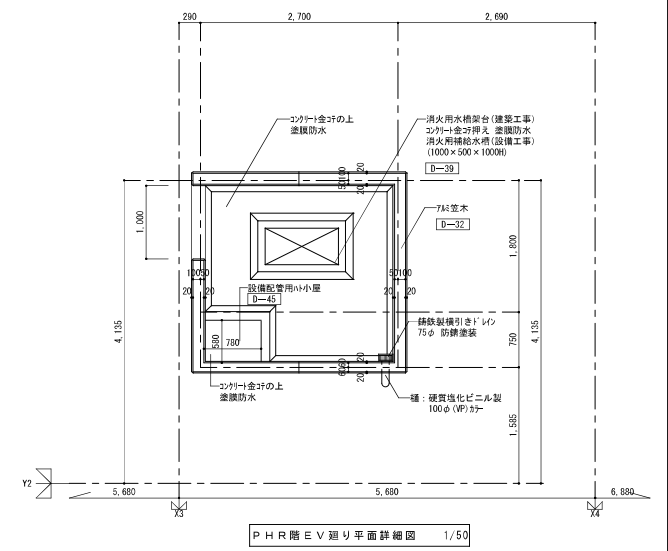
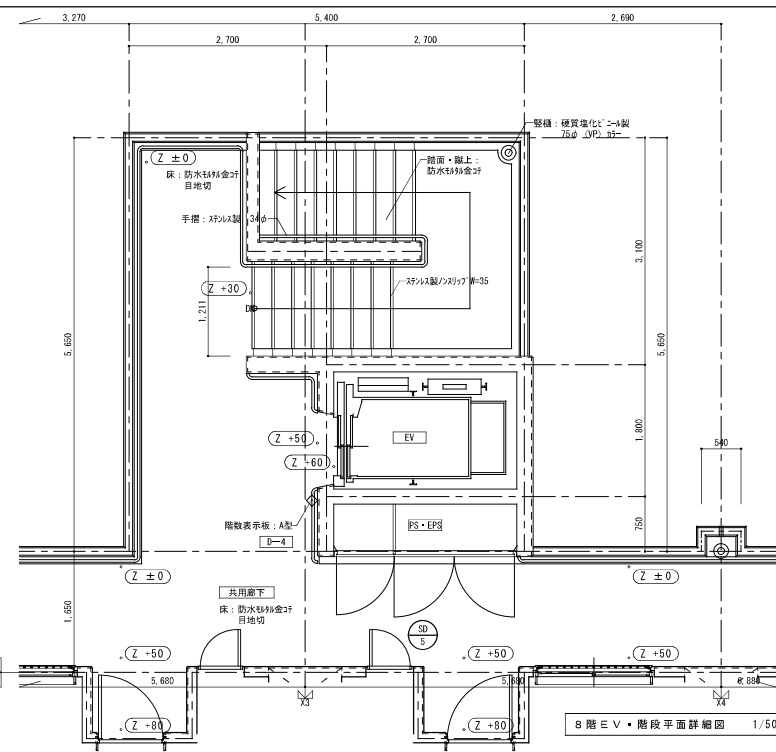
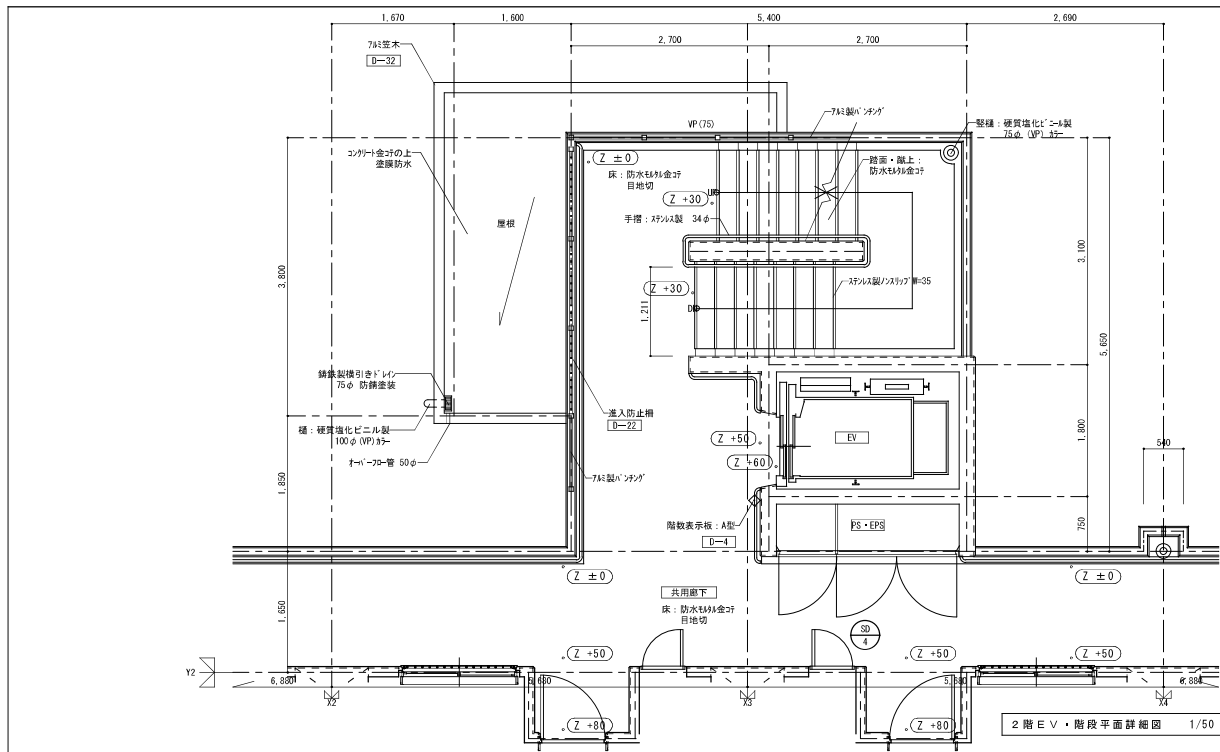

符号・形式	①	②	③	④	⑤	⑥
性能	特定防火設備	特定防火設備	特定防火設備	特定防火設備	特定防火設備	特定防火設備
寸法	800 x 1,400	800 x 2,000	2,380 x 2,430	2,380 x 2,000	2,380 x 2,000	400 x 400
数量	1	1	1	1	6	1
使用箇所	倉庫(A階段)	倉庫(B階段)	1階 EPS	2階 EPS	3~7階 EPS	EPS内(最上階)
要図						
種・見込	種: 100 扉: 36	種: 100 扉: 36	種: 100 扉: 36	種: 100 扉: 36	種: 100 扉: 36	種: 40 扉: 36
材料	溶融亜鉛メッキ鋼板 t=1.6	溶融亜鉛メッキ鋼板 t=1.6	溶融亜鉛メッキ鋼板 t=1.6	溶融亜鉛メッキ鋼板 t=1.6	溶融亜鉛メッキ鋼板 t=1.6	溶融亜鉛メッキ鋼板 t=1.6
仕上	SOP (特共)	SOP (特共)	SOP (特共)	SOP (特共)	SOP (特共)	SOP (特共)
ガラス			耐火透明ガラス(透明)			
金物	レバーハンドル、シリンダー本鎖錠、丁番、ドアチェック(ストロークなし)、戸当り、マスターキー、ステンレス製密着	レバーハンドル、シリンダー本鎖錠、丁番、ドアチェック(ストロークなし)、戸当り、マスターキー、ステンレス製密着	レバーハンドル、本鎖錠、丁番、マスターキー	ケースハンドル、本鎖錠、丁番、マスターキー	ケースハンドル、本鎖錠、丁番、マスターキー	ケースハンドル、丁番、煙感知器取付(電気工事)
備考			手すり取付補強	手すり取付補強	手すり取付補強	

※特定防火設備: 告示第136号認定品	
株式会社 山田設計	西寿住宅建築工事(第3工区)
一級建築士 登録番号 276958号	階段(A)平面詳細図
坂口 博文	縮尺 A1: 1/50 A3: 1/100
検 査 員	設計
図 章	H27年 3月
家知県建設部建築局公営住宅課	
図面番号	N.O. 2.6

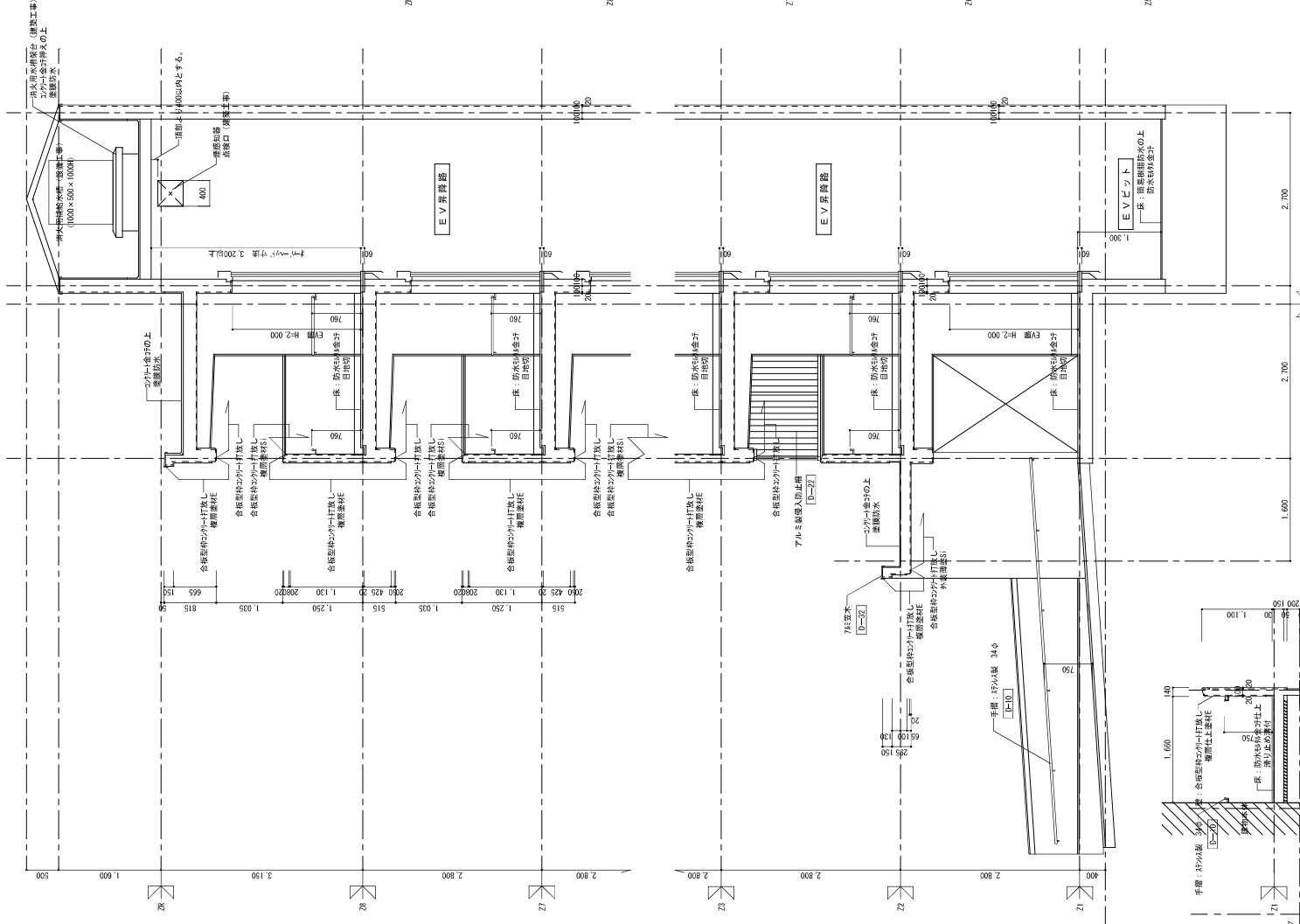

階段A断面詳細図 1/50

スロープ断面詳細図 1/50

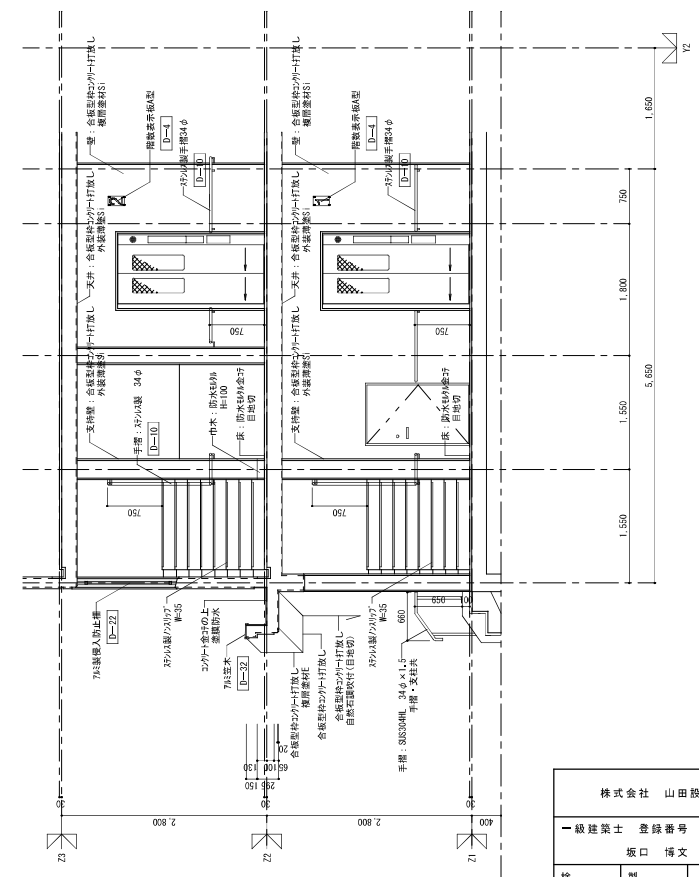

階段A断面詳細図 1/50

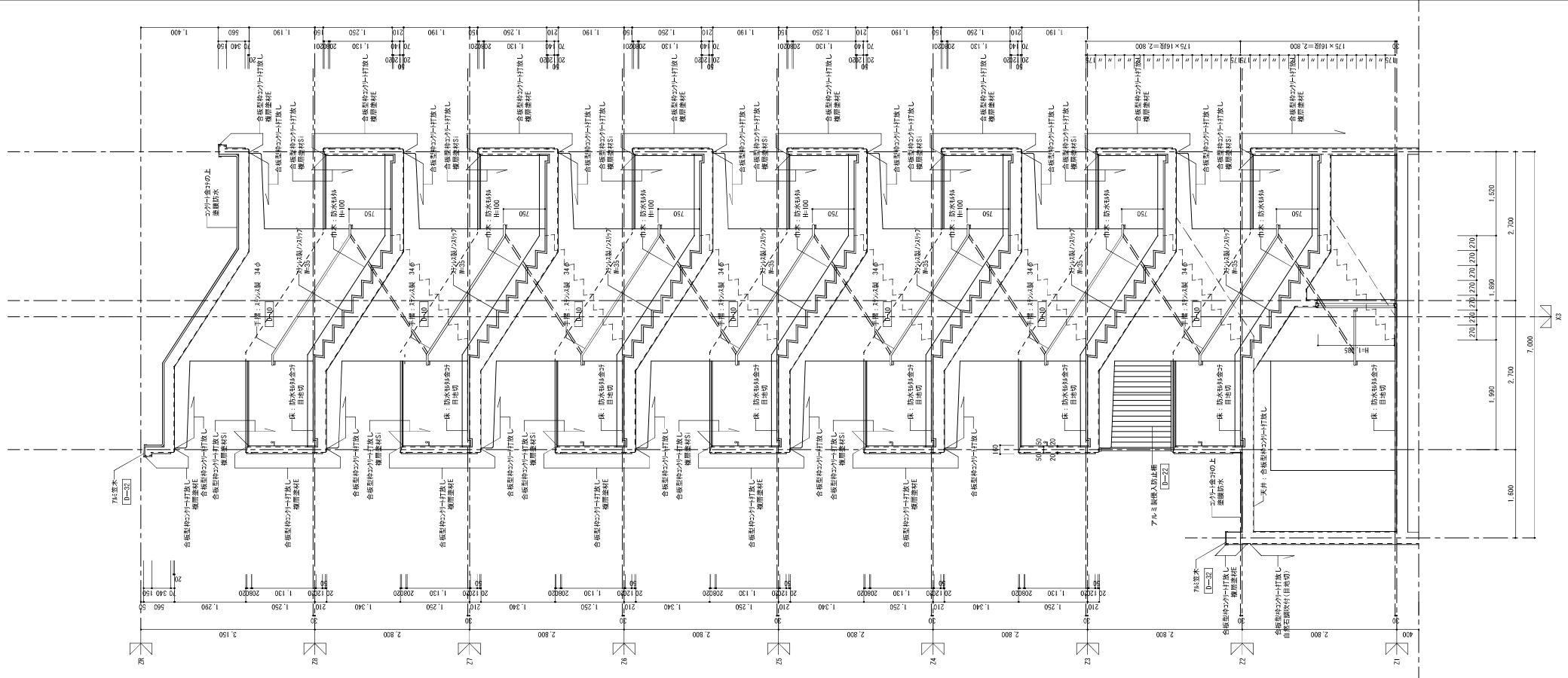

階段A断面詳細図 1/50

株式会社 山田設計	西寿住宅建築工事 (第3工区)	図面番号
一級建築士 登録番号 276959号	階段(A)断面詳細図	N O . 2 7
版口 博文	縮尺 A1 : 1/50 A3 : 1/100	
製 図 H 27年 3月	京都府建設部建築局公営住宅課	

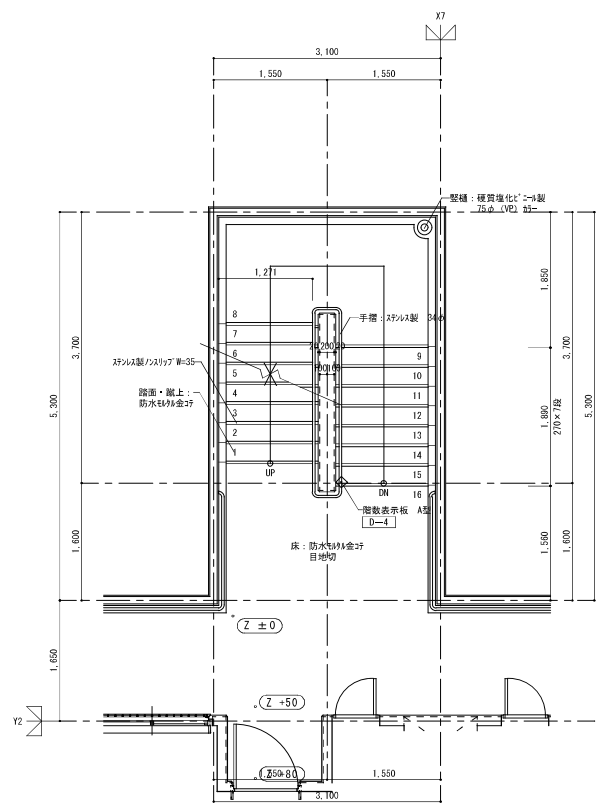

階段B 2~6階平面詳細図 1/50

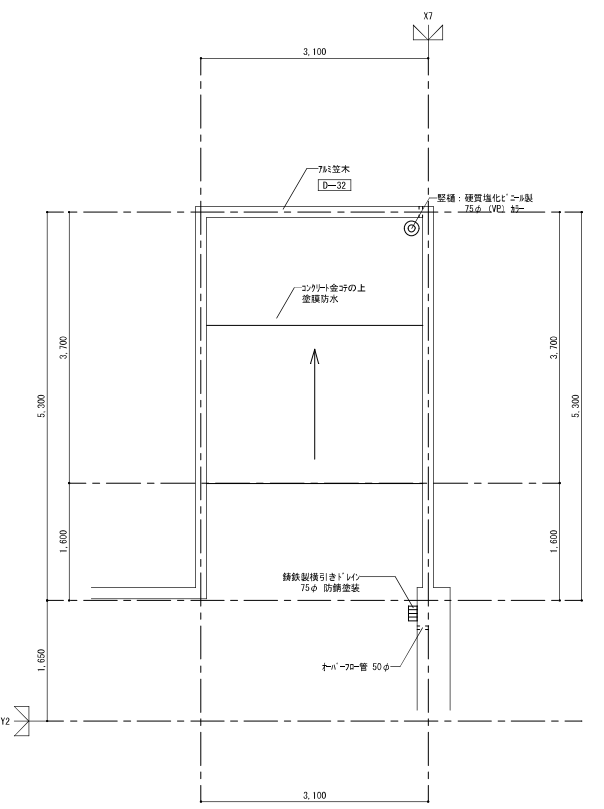

階段B屋根構造図 1/50

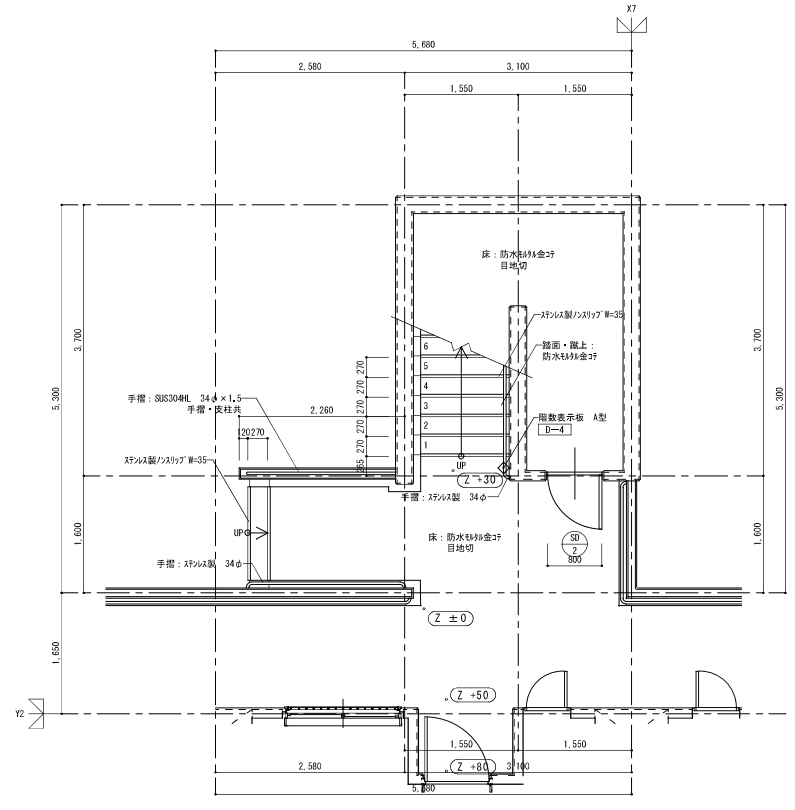

階段B 1階平面詳細図 1/50

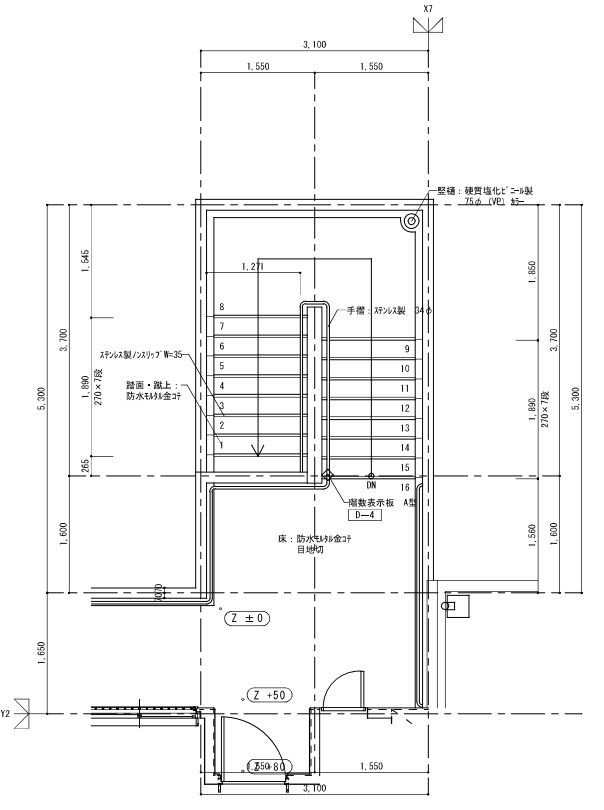

階段B 6階平面詳細図 1/50

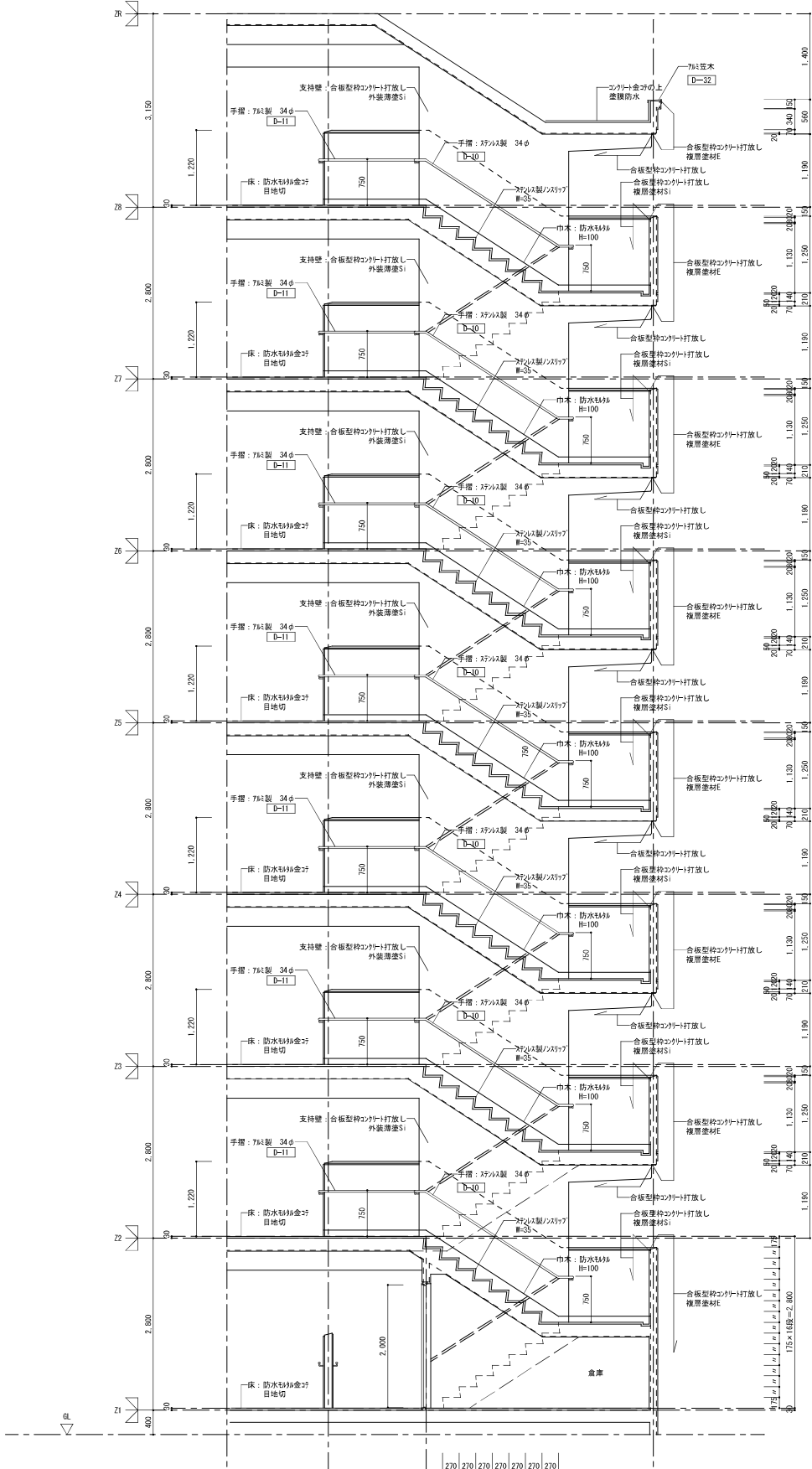

階段B断面詳細図 1/50

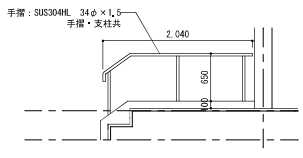

階段B入口断面詳細図 1/50

株式会社 山田設計	西寿住宅建築工事 (第3工区)	図面番号
一級建築士 登録番号 276958号	階段(B)平面・断面詳細図	縮尺 A1: 1/50 A3: 1/100
図 園	H27年 3月	N O . 2 8
愛知県建設部建築局公営住宅課		

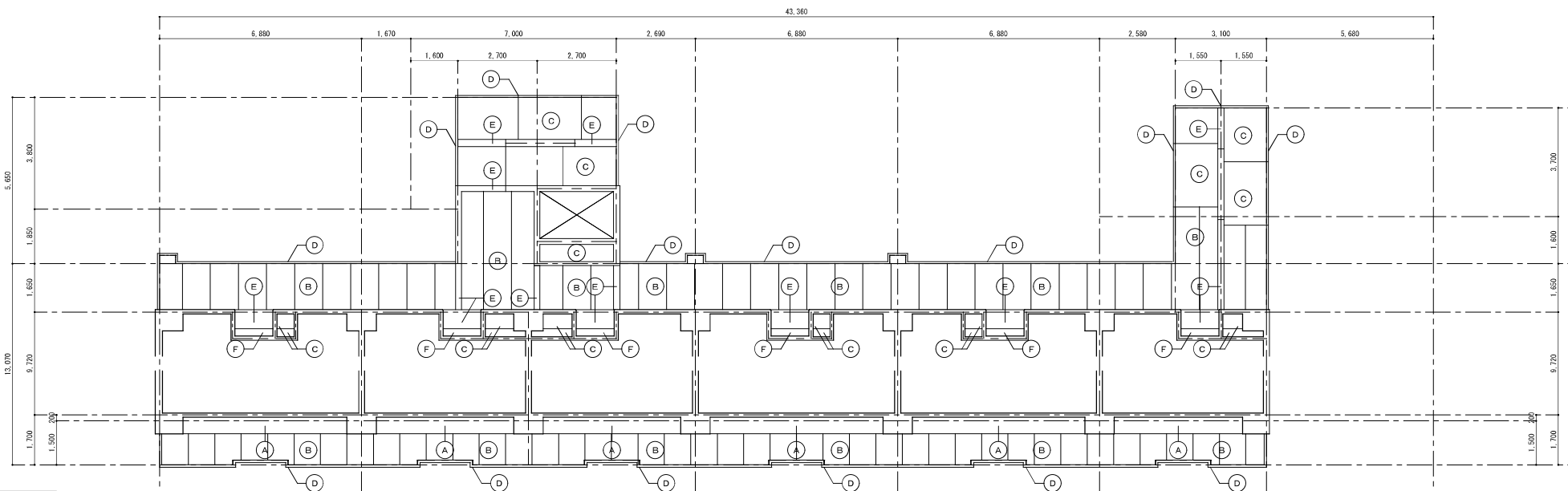

8階天井伏図 1/100

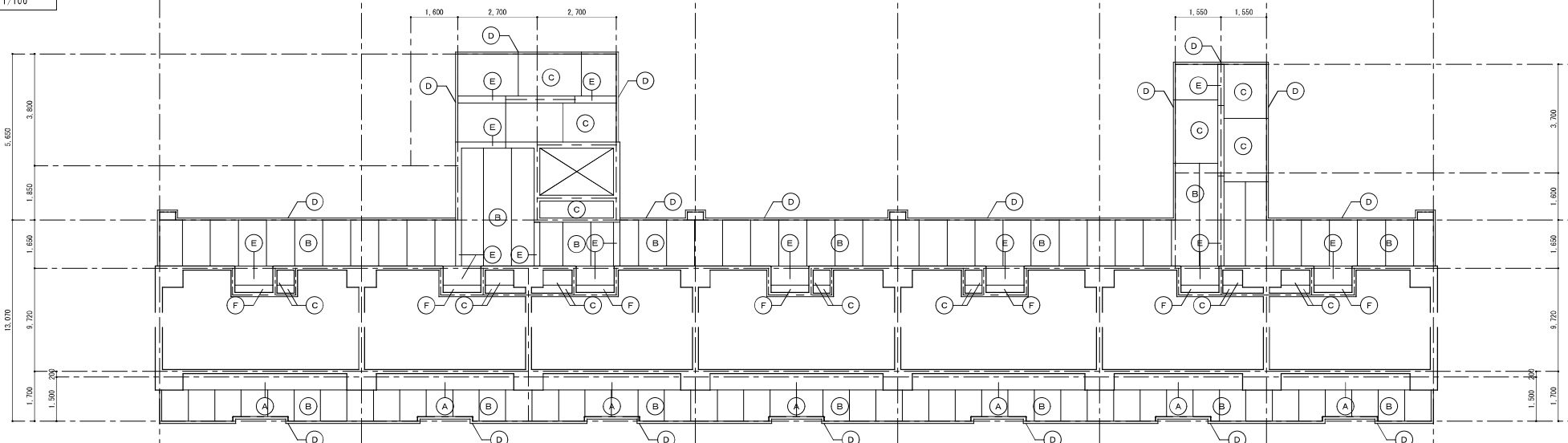

2~7階天井伏図 1/100

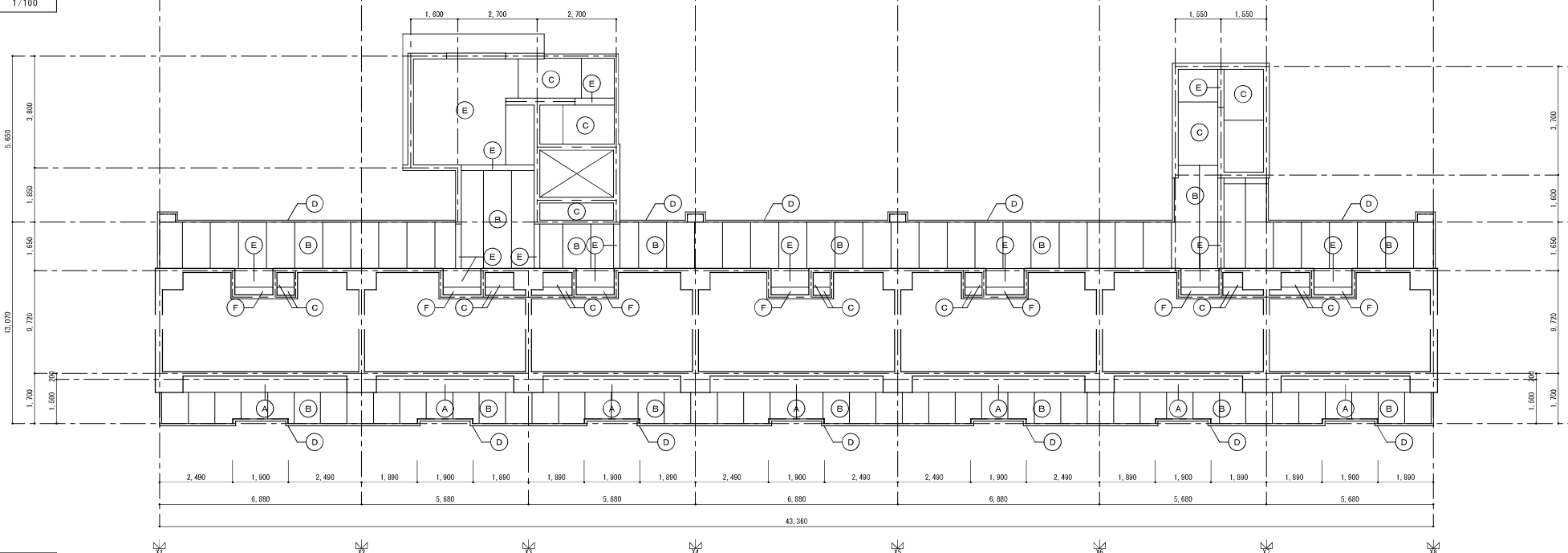

1階天井伏図 1/100

符号	仕上
(A)	合板型枠コンクリート打放しの上 外装薄塗材E
(B)	合板型枠コンクリート打放し 目地切仕上
(C)	合板型枠コンクリート打放し仕上
(D)	合板型枠コンクリート打放しの上 複層塗材E
(E)	合板型枠コンクリート打放しの上 複層塗材S1
(F)	ケイカル板 t=6.0 目透かし貼 複層塗材S1 (LGS下地)

株式会社 山田設計	西寿住宅建築工事(第3工区)	図面番号
一級建築士 登録番号 276958号	天井伏図	縮尺 A1: 1/100 A3: 1/200
坂口 博文		NO. 29
検 査	設 計	愛知県建設部建築局公営住宅課
図 師	H27年 3月	

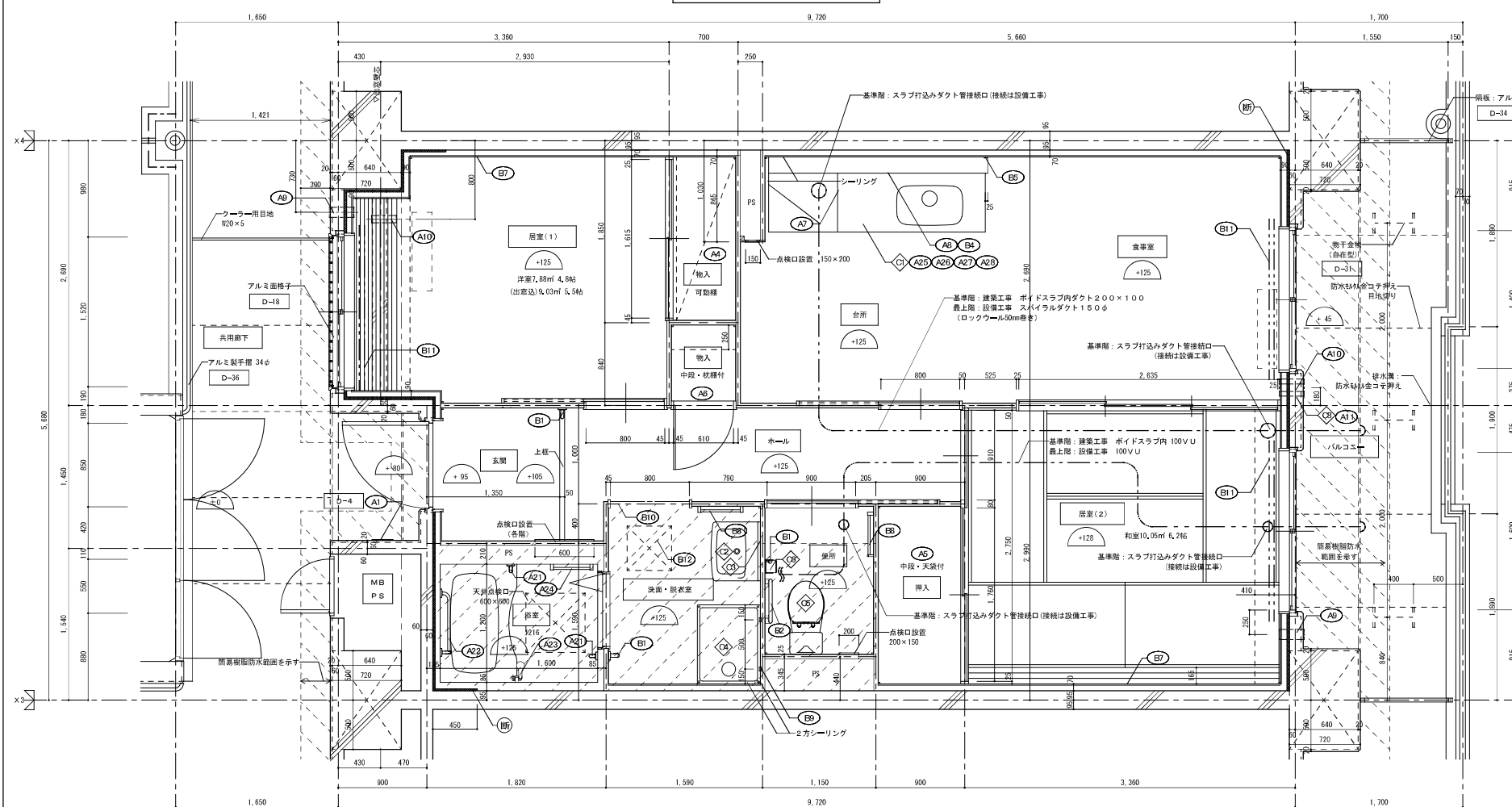
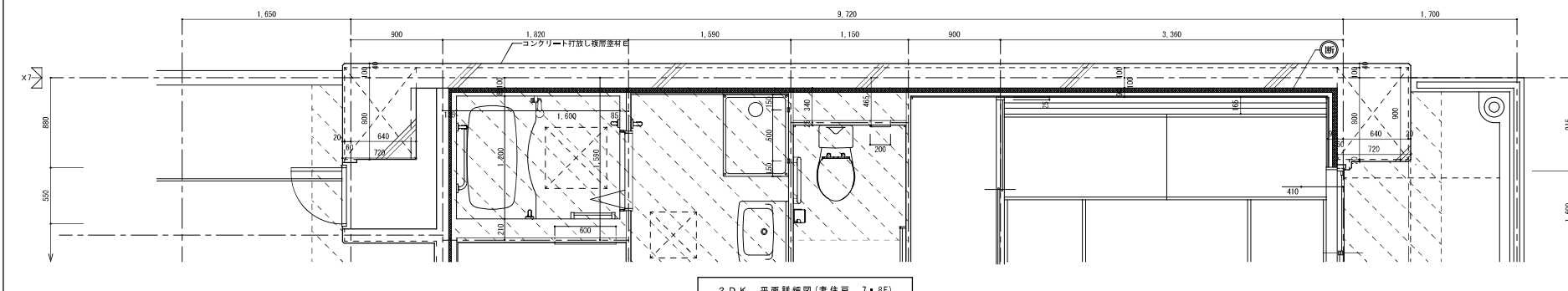
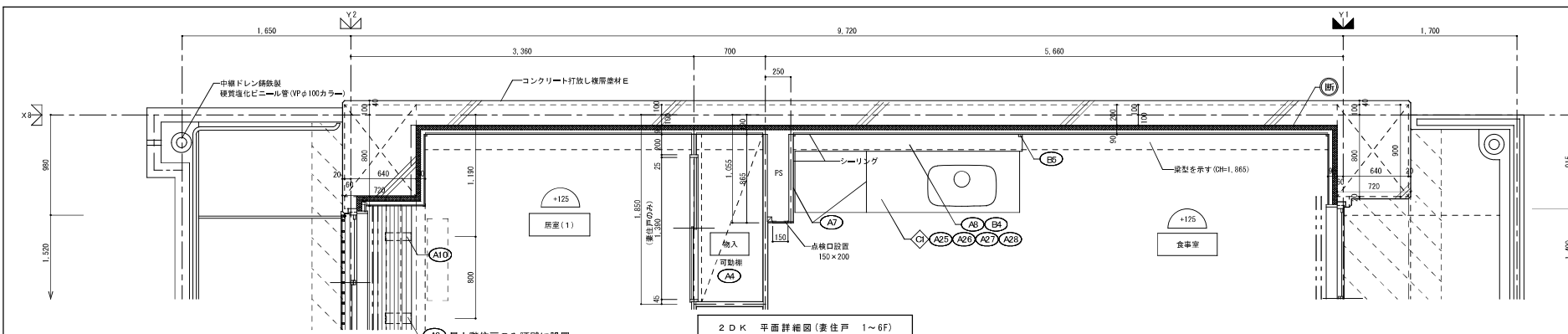

採光・換気・緑地のチェック

室名	床面積	採光	必要面積	有効面積	判定
居室・台所	5.66 × 2.89 = 16.275	採光 1/7	2.139	AK3 1.40 × 1.80 = 2.520	OK
居室(1)	2.93 × 2.89 = 8.477	採光 1/20	0.749	AK3 1.40 × 1.80 × 1/2 = 1.260	OK
居室(2)	2.93 × 2.89 = 8.477	採光 1/7	1.126	AK1 1.40 × 1.80 × 1/2 = 1.260	OK
居室(3)	2.93 × 2.89 = 8.477	採光 1/20	0.394	AK1 1.52 × 0.95 × 1/2 = 0.722	OK
居室(4)	3.36 × 2.99 = 10.046	採光 1/7	1.436	AK2 1.60 × 1.80 = 2.880	OK
居室(5)	10.65	採光 1/20	0.533	AK2 1.60 × 1.80 × 1/2 = 1.440	OK

※採光設備は、令第124条の第1項一により不要。
 ※図下側：クーラー用キャップ(耐熱キャップマンションタイプ(耐熱シール貼付))

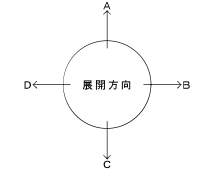

仕上 凡 例

部位	仕 上	2DK	2DKS	3DK	4DK
壁	ア 25 硬質ウレタンフォーム現場発泡	<input type="checkbox"/>	<input type="checkbox"/>	<input type="checkbox"/>	<input type="checkbox"/>
	ア 45 硬質ウレタンフォーム現場発泡 (変住戸の最上階と最下階)	<input type="checkbox"/>	<input type="checkbox"/>	<input type="checkbox"/>	<input type="checkbox"/>
内装部材	BI1 (木製手摺 L=600 1型 35φ)	<input type="checkbox"/>	<input type="checkbox"/>	<input type="checkbox"/>	<input type="checkbox"/>
	BI2 (木製手摺 L=450 1型 35φ)	<input type="checkbox"/>	<input type="checkbox"/>	<input type="checkbox"/>	<input type="checkbox"/>
	BI3 (木製ベンチ 600×360 (7)30 CL)	<input type="checkbox"/>	<input type="checkbox"/>	<input type="checkbox"/>	<input type="checkbox"/>
	BI4 (木製下地)	<input type="checkbox"/>	<input type="checkbox"/>	<input type="checkbox"/>	<input type="checkbox"/>
	BI5 (木見切 15×35)	<input type="checkbox"/>	<input type="checkbox"/>	<input type="checkbox"/>	<input type="checkbox"/>
	BI6 (転倒防止柵 20×65)	<input type="checkbox"/>	<input type="checkbox"/>	<input type="checkbox"/>	<input type="checkbox"/>
	BI7 (タオル掛 L=430 ステンレス製)	<input type="checkbox"/>	<input type="checkbox"/>	<input type="checkbox"/>	<input type="checkbox"/>
	BI8 (欄干用柱木 20×40)	<input type="checkbox"/>	<input type="checkbox"/>	<input type="checkbox"/>	<input type="checkbox"/>
	BI9 (カーテンレール L=800 ステンレスC型 SUS430)	<input type="checkbox"/>	<input type="checkbox"/>	<input type="checkbox"/>	<input type="checkbox"/>
	BI10 (カーテンレール ステンレスC型ダブル SUS430)	<input type="checkbox"/>	<input type="checkbox"/>	<input type="checkbox"/>	<input type="checkbox"/>
	BI11 (天井点検口 アルミ枠600角 (最上階のみ設置))	<input type="checkbox"/>	<input type="checkbox"/>	<input type="checkbox"/>	<input type="checkbox"/>
BI12 (トイレ用手摺 はね上げ式 (背もたれ付))	<input type="checkbox"/>	<input type="checkbox"/>	<input type="checkbox"/>	<input type="checkbox"/>	
BI13 (補助木製手摺 1型 35φ)	<input type="checkbox"/>	<input type="checkbox"/>	<input type="checkbox"/>	<input type="checkbox"/>	
備 考	A1 壁巻札 アルミ製	<input type="checkbox"/>	<input type="checkbox"/>	<input type="checkbox"/>	<input type="checkbox"/>
	A2 ステンレス製手摺 L=600 1型 34φ	<input type="checkbox"/>	<input type="checkbox"/>	<input type="checkbox"/>	<input type="checkbox"/>
	A3 新製受 W150×H200 SUS304	<input type="checkbox"/>	<input type="checkbox"/>	<input type="checkbox"/>	<input type="checkbox"/>
	A4 (可動柵)	<input type="checkbox"/>	<input type="checkbox"/>	<input type="checkbox"/>	<input type="checkbox"/>
	A5 (中庭 天窓)	<input type="checkbox"/>	<input type="checkbox"/>	<input type="checkbox"/>	<input type="checkbox"/>
	A6 (中庭 残障)	<input type="checkbox"/>	<input type="checkbox"/>	<input type="checkbox"/>	<input type="checkbox"/>
	A7 コロン台側面 t=0.6 ステンレス貼	<input type="checkbox"/>	<input type="checkbox"/>	<input type="checkbox"/>	<input type="checkbox"/>
	A8 水切カバー t=0.6 W=150 SUS304	<input type="checkbox"/>	<input type="checkbox"/>	<input type="checkbox"/>	<input type="checkbox"/>
	A9 換気用レジスター 100φ (ステンレス防虫網付)	<input type="checkbox"/>	<input type="checkbox"/>	<input type="checkbox"/>	<input type="checkbox"/>
	A10 クーラー用スリーブ 75φ	<input type="checkbox"/>	<input type="checkbox"/>	<input type="checkbox"/>	<input type="checkbox"/>
	A11 換気用スリーブ 150φ (差圧用)	<input type="checkbox"/>	<input type="checkbox"/>	<input type="checkbox"/>	<input type="checkbox"/>
	A12 (ライニング・夜庫)	<input type="checkbox"/>	<input type="checkbox"/>	<input type="checkbox"/>	<input type="checkbox"/>
別 注 工 事	◇ レンジ用フードファン (選型)	<input type="checkbox"/>	<input type="checkbox"/>	<input type="checkbox"/>	<input type="checkbox"/>
	◇ 洗面器ユニット	<input type="checkbox"/>	<input type="checkbox"/>	<input type="checkbox"/>	<input type="checkbox"/>
	◇ 化粧キャビネット	<input type="checkbox"/>	<input type="checkbox"/>	<input type="checkbox"/>	<input type="checkbox"/>
	◇ 洗面鏡防水バネ	<input type="checkbox"/>	<input type="checkbox"/>	<input type="checkbox"/>	<input type="checkbox"/>
	◇ 洋風便器	<input type="checkbox"/>	<input type="checkbox"/>	<input type="checkbox"/>	<input type="checkbox"/>
	◇ ベー(=ホルダー)	<input type="checkbox"/>	<input type="checkbox"/>	<input type="checkbox"/>	<input type="checkbox"/>
	◇ 洗面器ユニット(オープンタイプ)	<input type="checkbox"/>	<input type="checkbox"/>	<input type="checkbox"/>	<input type="checkbox"/>
	◇ 差圧ダンパー 150φ (A11)	<input type="checkbox"/>	<input type="checkbox"/>	<input type="checkbox"/>	<input type="checkbox"/>
	A13 鏡リバー L=500 1型 28φ 樹脂コーティング	<input type="checkbox"/>	<input type="checkbox"/>	<input type="checkbox"/>	<input type="checkbox"/>
	A14 鏡リバー L=600×700 L型 28φ 樹脂コーティング	<input type="checkbox"/>	<input type="checkbox"/>	<input type="checkbox"/>	<input type="checkbox"/>
A15 スライド(=手摺兼用無段階シャワーフック付)	<input type="checkbox"/>	<input type="checkbox"/>	<input type="checkbox"/>	<input type="checkbox"/>	
A16 タオル掛け L=400 SUS304	<input type="checkbox"/>	<input type="checkbox"/>	<input type="checkbox"/>	<input type="checkbox"/>	
A17 洗し台 (BL・1型) L=1500 トラップ付	<input type="checkbox"/>	<input type="checkbox"/>	<input type="checkbox"/>	<input type="checkbox"/>	
A18 コロン台 (BL・1型) L=700 バックガード付	<input type="checkbox"/>	<input type="checkbox"/>	<input type="checkbox"/>	<input type="checkbox"/>	
A19 扉戸扉 (BL・1型) L=900×600	<input type="checkbox"/>	<input type="checkbox"/>	<input type="checkbox"/>	<input type="checkbox"/>	
A20 水切柵 L=900 W=270 SUS304 2段	<input type="checkbox"/>	<input type="checkbox"/>	<input type="checkbox"/>	<input type="checkbox"/>	
そ の 他	□ の部分はスラブ、S-L100以下の部分を示す。				
	※点検口設置 F.L.より+1.200(便所)、+700(台所)に点検口設置				
	< > は内装部材を示す				
	< 打ち継ぎ部シール				
	□ 部分詳細仕上り番号を示す。図面番号「A」に該当。				

株式会社 山田設計	西春住宅建築工事(第3工区)	図面番号
一級建築士 登録番号 276958号	2DKタイプ 平面詳細図	縮尺 A1: 1/30 A3: 1/60
坂口 博文	設計	N.O. 30
図 設計	H27年 3月	愛知県建設部建築局公営住宅課

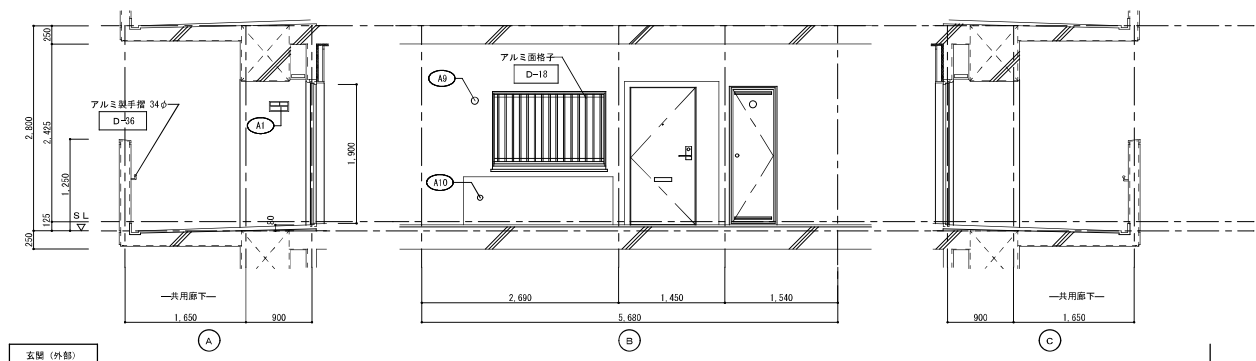

外観 (外観)

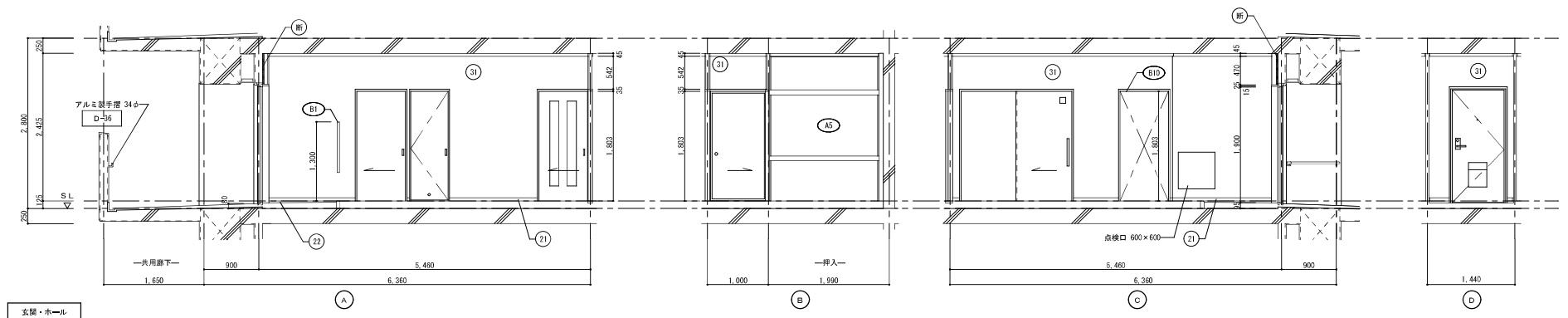

玄関・ホール

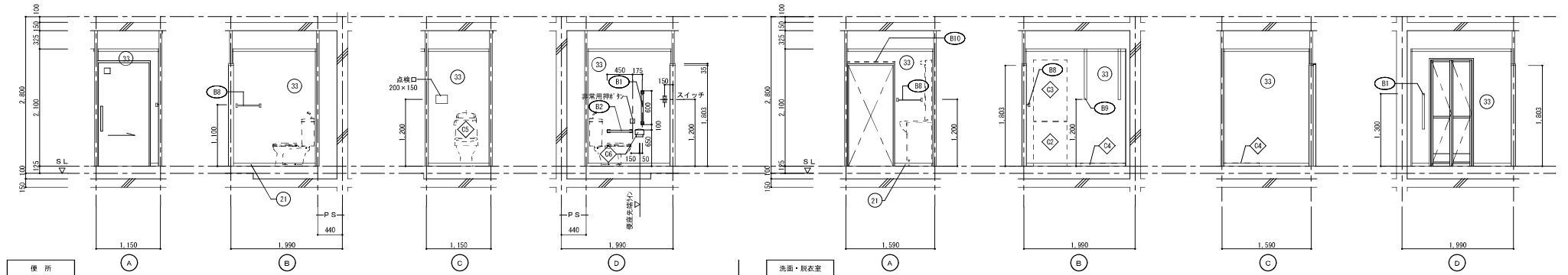

洗面・脱衣室

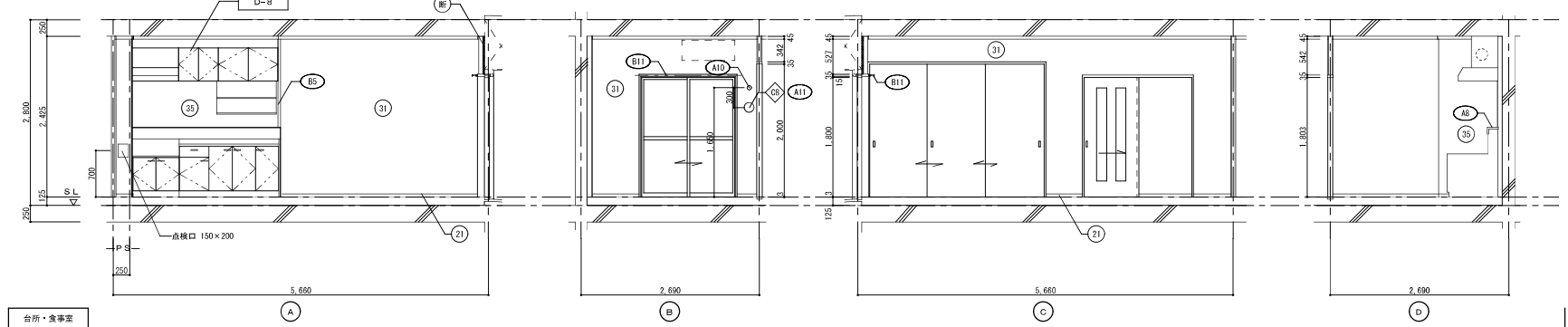

台所・食卓

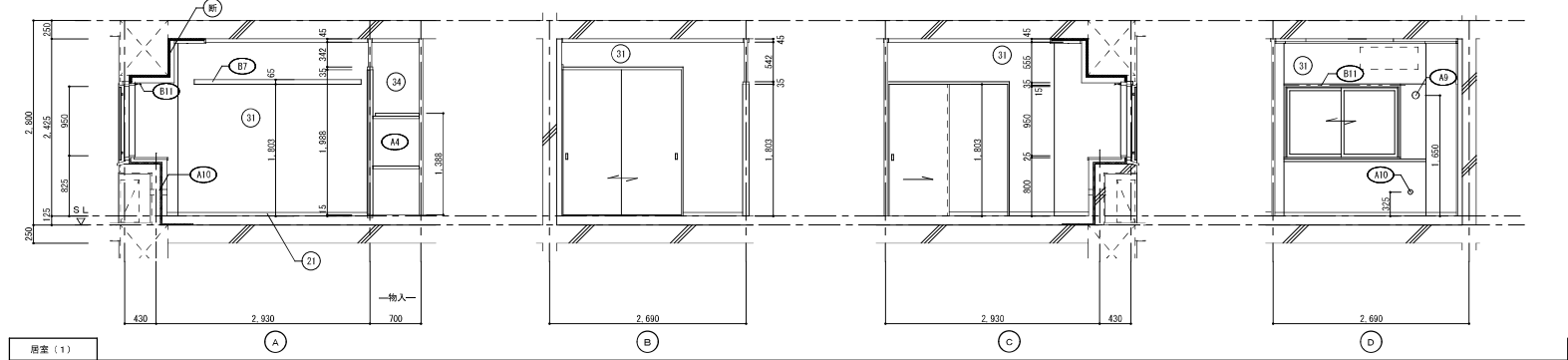

居間 (1)

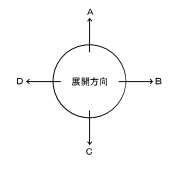

仕上凡例					
部位	仕上	2DK	2DKS	3DK	4DK
中木	(21) H=50 化粧巾木	○			
	(22) H=45 木製 (タモ材)	○			
	(23) 畳寄せ	○			
	(24) 雑巾着 (米箱)	○			
	(25) 合板コンクリート打放し				
	(26) H=100 防虫モルタル金コシ挿入				
壁	(31) 壁パネル A 【t=4.0 プリント合板 (洋風) タイプB】	○			
	(32) 壁パネル B 【t=4.0 プリント合板 (和風) タイプB】	○			
	(33) 壁パネル C 【t=4.0 塩ビ合板 タイプ1】	○			
	(34) 壁パネル D 【t=4.0 プリント合板 (挿入) タイプB】	○			
	(35) 壁パネル E 【t=4.0 (正面)ラワン合板タイプ1の上 (側面)素地フレスキップの上 t=0.0化粧ケイカル板貼】	○			
	(36) 合板型枠コンクリート打放し				
	(37) 合板型枠コンクリート打放しの上、外装薄塗材E				
	(38) A 2S 縦貫ウレタンフォーム透湿発泡				
(39) A 4S 縦貫ウレタンフォーム透湿発泡 (居住戸の敷上層と敷下層)					
内装部材	(B1) (木製手摺 L=600 1型 3.5φ)	○			
	(B2) (木製手摺 L=450 1型 3.5φ)	○			
	(B3) (木製ベンチ 600x360 (7.30 CL))	○			
	(B4) (木切下地)	○			
	(B5) (木見切 15x35)	○			
	(B6)				
	(B7) (転倒防止付機座 20x65)	○			
	(B8) (タオル掛 L=430 ステンレス製)	○			
	(B9) (縦取付用機木 20x40)	○			
	(B10) (カーテンレール L=800 ステンレスC型 SUS430)	○			
	(B11) (カーテンレール ステンレスC型ダブル SUS430)	○			
	(B12) (天井点検口 アルミ枠600角 (巻上げのみ設置))	○			
	(B13) (トイレ用手摺 はね上げ式 (背もたれ付))	○			
	(B14) (補助木製手摺 1型 3.5φ)	○			
備考	(A1) 産花札 アルミ製	○			
	(A2) ステンレス製手摺 L=600 1型 3.4φ	○			
	(A3) 鉄製梁 W150xH200 SUS304	○			
	(A4) (可動機)	○			
	(A5) (中段 天袋)	○			
	(A6) (中段 枝機)	○			
	(A7) コンロ台側面 t=0.6 ステンレス貼	○			
	(A8) 水切か/ー t=0.6 W=150 SUS304	○			
	(A9) 換気用レジスター 100φ (ステンレス防虫網付)	○			
	(A10) クラマー用スリーブ 7.5φ	○			
	(A11) 換気用スリーブ 150φ (差込用)	○			
	(A12) <ライニング・枝機>				
別添工事	(D1) レンジ用フードファン (透型)	○			
	(D2) 洗濯機ユニット	○			
	(D3) 化粧キャビネット	○			
	(D4) 洗濯機防カバン	○			
	(D5) 洋服乾燥	○			
	(D6) ペーパーホルダー	○			
	(D7) 洗濯機ユニット (オープンタイプ)	○			
	(D8) 差込ダンパー 150φ (A11)	○			
	(A21) 鏡リバー L=500 1型 2.8φ 樹脂コーティング	○			
	(A22) 鏡リバー L=600x700 L型 2.8φ 樹脂コーティング	○			
(A23) スライドバー (手摺兼用樹脂製シャワーフック付)	○				
(A24) タオル掛け L=400 SUS304	○				
(A25) 流し台 (B.L・1型) L=1500 トラップ付	○				
(A26) コンロ台 (B.L・1型) L=700 バックガード付	○				
(A27) 吊戸棚 (B.L・1型) L=900+600	○				
(A28) 水切棚 L=900 W=270 SUS304 2段	○				
その他	D- 部分詳細仕上記号を示す。 図面番号 ~ に換す。 < > は内装部材を示す				

株式会社 山田設計	西春住宅建築工事 (第3工区)	図面番号
一級建築士 登録番号 276958号	2DKタイプ 展開図 (1)	縮尺 NO.31 A1: 1/50 A3: 1/100
検 査	設 計	愛知県建設部建築局公営住宅課
図 章	H 27年 3月	

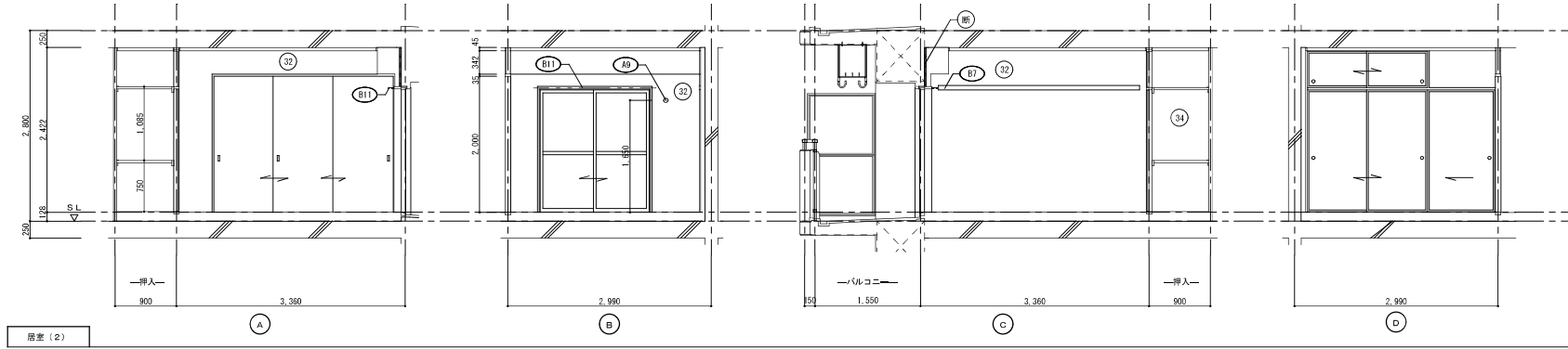

断面 (2)

仕上凡例						
部位	仕上	20K	20KS	30K	40K	
巾木	(21) H=50 化粧巾木	<input type="checkbox"/>				
	(22) H=45 床板 (多毛材)	<input type="checkbox"/>				
	(23) 巻寄せ	<input type="checkbox"/>				
	(24) 壁巾着 (床用)	<input type="checkbox"/>				
	(25) 合板コンクリート打放し	<input type="checkbox"/>				
	(26) H=100 防水モルタル金コ字押え	<input type="checkbox"/>				
壁	(31) 壁パネル A 【t=4.0 プリント合板 (洋風) タイプⅡ】	<input type="checkbox"/>				
	(32) 壁パネル B 【t=4.0 プリント合板 (和風) タイプⅡ】	<input type="checkbox"/>				
	(33) 壁パネル C 【t=4.0 塩ビ合板 タイプⅠ】	<input type="checkbox"/>				
	(34) 壁パネル D 【t=4.0 プリント合板 (押入) タイプⅡ】	<input type="checkbox"/>				
	(35) 壁パネル E 【t=4.0 (正面)ラワン合板タイプⅠの上 (側面)素地フレイクシブル板の上 t=6.0化粧ケイカル板貼]	<input type="checkbox"/>				
	(36) 合板製種コンクリート打放し	<input type="checkbox"/>				
	(37) 合板製種コンクリート打放しの上、外装薄塗材E	<input type="checkbox"/>				
	ア 2.5 硬質ウレタンフォーム吸音発泡	<input type="checkbox"/>				
	ア 4.5 硬質ウレタンフォーム吸音発泡 (兼住戸の最上階と最下階)	<input type="checkbox"/>				
	内装部材	(B1) (木製手摺 L=600 1型 35φ)	<input type="checkbox"/>			
		(B2) (木製手摺 L=450 1型 35φ)	<input type="checkbox"/>			
		(B3) (木製ベンチ 600×360 (730 CL)	<input type="checkbox"/>			
(B4) (水切下地)		<input type="checkbox"/>				
(B5) (床裏切 15×35)		<input type="checkbox"/>				
(B6)		<input type="checkbox"/>				
(B7) (転倒防止付幅縁 20×65)		<input type="checkbox"/>				
(B8) (タオル掛け L=430 ステンレス製)		<input type="checkbox"/>				
(B9) (継手付用柱木 20×40)		<input type="checkbox"/>				
(B10) (カーテンレール L=800 ステンレスC型 SUS430)		<input type="checkbox"/>				
(B11) (カーテンレール ステンレスC型ダブル SUS430)		<input type="checkbox"/>				
(B12) (天井点検口 アルミ枠600角 (最上階のみ設置))		<input type="checkbox"/>				
(B13) (トイレ用手摺 はね上げ式 (背もたれ付))		<input type="checkbox"/>				
(B14) (補助木製手摺 1型 35φ)		<input type="checkbox"/>				
備品	(A1) 羞名札 アルミ製	<input type="checkbox"/>				
	(A2) ステンレス製手摺 L=600 1型 34φ	<input type="checkbox"/>				
	(A3) 新聞受 W150×H200 SUS304	<input type="checkbox"/>				
	(A4) (可動棚)	<input type="checkbox"/>				
	(A5) (中段 天袋)	<input type="checkbox"/>				
	(A6) (中段 枝棚)	<input type="checkbox"/>				
	(A7) コンロ合側面 t=0.6 ステンレス貼	<input type="checkbox"/>				
	(A8) 水切カバー t=0.6 W=150 SUS304	<input type="checkbox"/>				
	(A9) 換気用レジスタ= 100φ (ステンレス防虫網付)	<input type="checkbox"/>				
	(A10) クーラー用スリーブ 75φ	<input type="checkbox"/>				
	(A11) 換気用スリーブ 150φ (兼任用)	<input type="checkbox"/>				
	(A12) (ライニング・枝棚)	<input type="checkbox"/>				
	別途工事	(D) レンジ用フードファン (選型)	<input type="checkbox"/>			
		(D1) 洗面器ユニット	<input type="checkbox"/>			
(D2) 化粧キャビネット		<input type="checkbox"/>				
(D3) 洗濯機防カバン		<input type="checkbox"/>				
(D4) 洋風便器		<input type="checkbox"/>				
(D5) ベーバーホルダー		<input type="checkbox"/>				
(D6) 洗面器ユニット (オープンタイプ)		<input type="checkbox"/>				
(D7) 差圧ダンパー 150φ (A11)		<input type="checkbox"/>				
その他		(K1) 握り棒 L=500 1型 28φ 樹脂コーティング	<input type="checkbox"/>			
		(K2) 握り棒 L=600×700 L型 28φ 樹脂コーティング	<input type="checkbox"/>			
		(K3) スライドバー (手摺兼用無段階シャワーフック付)	<input type="checkbox"/>			
		(K4) タオル掛け L=400 SUS304	<input type="checkbox"/>			
		(K5) 流し台 (BL・1型) L=1500 トラップ付	<input type="checkbox"/>			
		(K6) コンロ合 (BL・1型) L=700 バックガード付	<input type="checkbox"/>			
	(K7) 吊戸棚 (BL・1型) L=900+600	<input type="checkbox"/>				
	(K8) 水切棚 L=900 W=270 SUS304 2段	<input type="checkbox"/>				
	(D-) 部分詳細仕上記号を示す。 図面番号 ~ に従う。 < > は内装部材を示す					

株式会社 山田設計	西春住宅建築工事 (第3工区)	図面番号
一級建築士 登録番号 276958号	2DKタイプ 展開図 (2)	縮尺 A1: 1/50 A3: 1/100
NO. 32	図面番号	
検 製 設 計	図 園 図	H27年 3月
愛知県建設部建築局公営住宅課		

建具表

符号・形式	⑤D	⑤D	AW	AW	AW	AW	AW	AW	AW	
性能	特定防火設備		防火設備 (EP-9102)		防火設備 (EP-9102)		防火設備 (EP-9102)		防火設備 (EP-9102)	
寸法	850×1,900	550×1,800	1,520×950	1,600×1,800	1,600×1,800	1,600×1,800	1,400×1,800	1,400×1,800	1,400×1,800	1,400×1,800
使用箇所	玄関	P・S・MB	居室(1)	居室(2)	居室(2)(1階)	居室(2)	台所・食事室	居室(2)	居室(2)	居室(2)
表										
種・見込	枠：80 扉：36	枠：42 扉：35	枠：70	枠：70	枠：70	枠：70	枠：70	枠：70	枠：70	枠：70
仕上	溶融亜鉛メッキ鋼板 (両面t=0.5以上) SOP (枠共)	溶融亜鉛メッキ鋼板 SOP	アルマイト (シルバー) の上、クリアー塗装	アルマイト (シルバー) の上、クリアー塗装	アルマイト (シルバー) の上、クリアー塗装	アルマイト (シルバー) の上、クリアー塗装	アルマイト (シルバー) の上、クリアー塗装	アルマイト (シルバー) の上、クリアー塗装	アルマイト (シルバー) の上、クリアー塗装	アルマイト (シルバー) の上、クリアー塗装
ガラス			網入り強化ガラス t=6, 8	透明板ガラス t=5, 6 下段：強化ガラス t=6, 8	透明板ガラス t=5, 6 下段：強化ガラス t=6, 8	透明板ガラス t=5, 6 下段：強化ガラス t=6, 8	透明板ガラス t=5, 6 下段：強化ガラス t=6, 8	透明板ガラス t=5, 6 下段：強化ガラス t=6, 8	透明板ガラス t=5, 6 下段：強化ガラス t=6, 8	透明板ガラス t=5, 6 下段：強化ガラス t=6, 8
金物	丁番、シリコン樹脂 (耐ビッキング性能5分以上)、 高層用ガスケット、ドアストッパー、ドアアイ、アングルピース、 レバーハンドル、ステンレス教鞭、戸当り、ドアクローザー (B型)	ステンレス丁番、ケースハンドル、あおり止めチェーン 付異金物一式	ロック付クレセント、アングルピース、二重水切	ロック付クレセント×2、振込引手、アングルピース	ロック付クレセント×2、振込引手、アングルピース	ロック付クレセント×2、振込引手、アングルピース	ロック付クレセント×2、振込引手、アングルピース	ロック付クレセント×2、振込引手、アングルピース	ロック付クレセント×2、振込引手、アングルピース	ロック付クレセント×2、振込引手、アングルピース
備考	防火建築物対応、受け口 4250以上	前方挿入	汎用型サッシに準ずる。アルミ面格子	汎用型サッシに準ずる。	防火建築物対応 汎用型サッシに準ずる。	汎用型サッシに準ずる。	防火建築物対応 汎用型サッシに準ずる。	汎用型サッシに準ずる。	防火建築物対応 汎用型サッシに準ずる。	汎用型サッシに準ずる。
符号・形式	⑤D	⑤D	⑤D	⑤D	⑤D	⑤D	⑤D	⑤D	⑤D	⑤D
性能										
寸法	800×1,803	800×1,803	610×1,788	1,615×1,988	800×1,803	2,635×2,000	2,750×1,800	2,750×1,800	1,760×532	1,760×532
使用箇所	ホール	居室(1)	ホール 物入	居室(1) 物入	便所	居室(2)	居室(2) 押入	居室(2) 押入	居室(2) 押入	居室(2) 押入
表										
種・見込	扉：30	扉：21	扉：21	扉：21	扉：30	扉：21	扉：21	扉：21	扉：21	扉：21
仕上	両面プリント合板 t=2, 5 小口貼 (床相) t=8	両面：ビニール系繊維 枠：スプルス	ホール側：ビニール系繊維 枠：スプルス 物入側：巻花紙	居室(1)側：ビニール系繊維 枠：スプルス 物入側：巻花紙	ホール側：プリント合板 t=2, 5 便所側：両面合板 t=2, 5 小口貼 (床相) t=8	両面：ビニール系繊維 枠：スプルス	居室(2)側：新真の手紙 枠：カシュー 押入側：巻花紙、ホール側：ビニール系繊維	居室(2)側：新真の手紙 枠：カシュー 押入側：巻花紙	居室(2)側：新真の手紙 枠：カシュー 押入側：巻花紙	居室(2)側：新真の手紙 枠：カシュー 押入側：巻花紙
ガラス	樹脂ガラス t=2, 5 シリコンシーリング留め				樹脂ガラス t=2, 5 シリコンシーリング留め					
金物	シーバー付戸車 (2ヶ所)、アルミ合付レール (S) 内丸引手 (2ヶ所)、ゴム戸当り15d (1ヶ所)	内丸引手 (2ヶ所) ゴム戸当り10d (1ヶ所)	ステンレス丁番 2ヶ所、ステンレス製取手 ローラーキャッチ、通気孔4.5φ (表裏共・SUS430)	内丸引手 (2ヶ所)	シーバー付戸車 (2ヶ所)、アルミ合付レール (S)、 巻花紙、非常解錠装置付鍵錠 (表赤付)、ゴム戸当り15d (1ヶ所)、 シーバー付戸車 (2ヶ所)	内丸引手 (6ヶ所)	引手 (金属製)	引手 (金属製)	引手 (金属製)	引手 (金属製)
備考	<内装部品>	<親子ペーパー/ハニカム戸車>	<親子ペーパー/ハニカム戸車>	<親子ペーパー/ハニカム戸車>	<内装部品>	<親子ペーパー/ハニカム戸車>	<親子ペーパー/ハニカム戸車>	<親子ペーパー/ハニカム戸車>	<親子ペーパー/ハニカム戸車>	<親子ペーパー/ハニカム戸車>

- ① 建具寸法 (W×H) は、開口内有効寸法とする。
 - ② 備考欄にある > は、内装部品とする。
 - ③ 網入りガラスは、シリコンシーリング留めとする。
 - ④ WD- のシリコンシーリング留めは、A型シリコンシーリング材 (1成分形、高モジュラス形) 9030Gとする。
 - ⑤ 耐風圧性は、4階以下：2.0φ (S-4)、5階以上：2.8φ (S-6) とする。(耐風圧強度計算書を提出すること)
 - ⑥ BL-型サッシは、日本工業規格に規定する試験方法により透過損失の平均値が、2.0dB以上であること。
 - ⑦ 有効開口幅は建具の厚み、引き残しを考慮した幅とする。
- ※T-1以上を使用する。(共通)

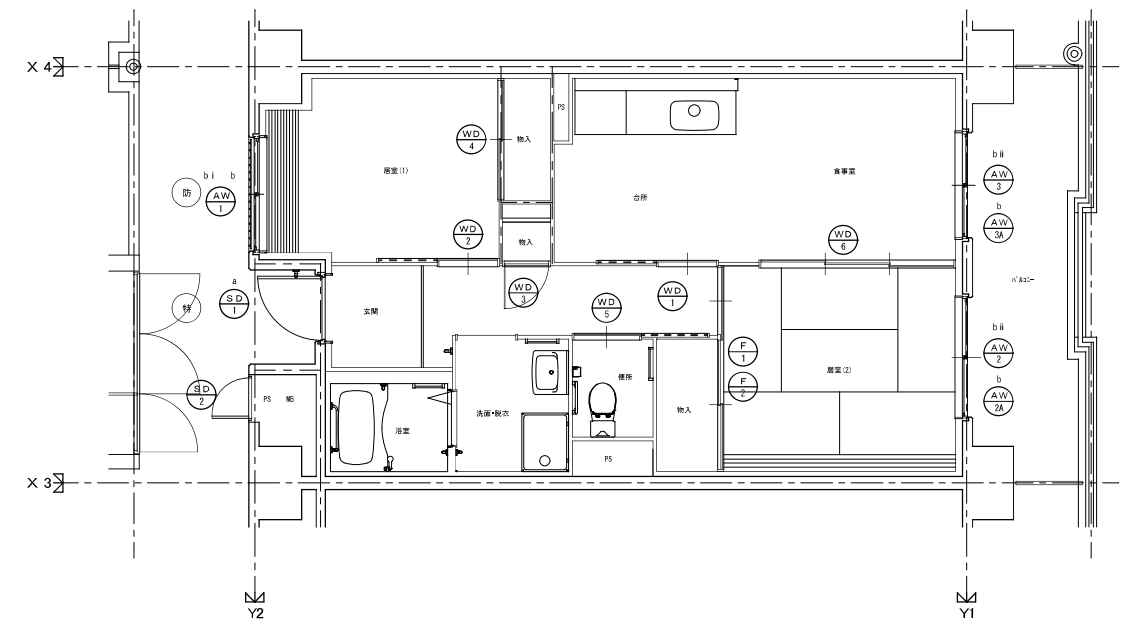

建具キープラン

区分記号	防火対策区分内容	設置箇所
a	住戸の出入口	すべての階
b	居室から開口部の下端までの高さが2m以下、又は1/122等から開口部の下端までの高さが2m以下であつて、かつ、1/122等から当該開口部までの水平距離が0.9m以下であるもの (a) に該当するものを除く	1階
c	その他の開口部	該当なし
b1	区分bのうち共用階または共用階段等の近傍にあるもの	2階以上
b2	区分bのうち1/122等の近傍にあるもの	2階以上

※防火建築物品対応 (区分bの1/122等に該当する) 開口部は侵入防止対策上有効な措置の講じられた開口部とする。