

Pengumuman dari Kepolisian Prefektur Aichi
Terkait kendaraan yang memerlukan SIM
(Surat Ijin Mengemudi)



Untuk dapat mengendarai kendaraan bermotor diperlukan SIM.



Sepeda angin

Kick board listrik

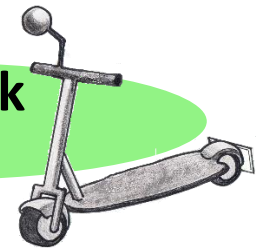

Tidak memerlukan SIM

※ Sebagian *Kick board listrik* membutuhkan SIM.

Sepeda motor



Sepeda angin motor

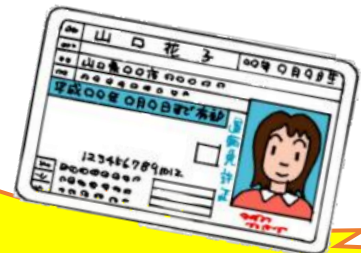

Memerlukan SIM

PERHATIAN !

Apabila tidak memiliki SIM dan mengendarai kendaraan bermotor, maka dianggap "Berkendara Tanpa SIM".

Berkendara Tanpa SIM

Penjara maksimal 3 tahun, atau denda maksimal 500,000 yen



Mari berkendara dengan tetap mematuhi peraturan lalu-lintas.



AICHI PREFECTURAL POLICE